



**PROCESO GESTIÓN DEL TALENTO HUMANO  
FORMATO INFORME MENSUAL EJECUCIÓN CONTRACTUAL**

Vélez, diciembre 10 de 2025

Señora  
**MARTHA RUEDA MONCADA**  
SUPERVISORA CONTRATO No. **CO1.PCCNTR.8206132**  
Coordinador Académico  
Centro de Gestión Agroempresarial del Oriente  
Vélez

**Asunto:** Informe mensual de  
ejecución contractual **diciembre** del  
año **2025**

**Referencia:** No CO1.PCCNTR. 8206132 del año 2025

**CARLOS AUGUSTO ARIZA SANTAMARIA**, identificado con la cédula de ciudadanía No. 1101753207 de Vélez, en mi calidad de Contratista del SENA, en el centro de gestión Agroempresarial del oriente, en cumplimiento del Contrato de Prestación de Servicios de la referencia, a continuación, presento el Informe de actividades realizadas en el mes objeto de cobro.

**Valor y forma de Pago:** Se fija como valor total para el contrato la suma de DIECIOCHO MILLONES CUARENTA Y CUATRO MIL CIEN PESOS M/CTE. (\$ 18.044.100). Esta suma será pagada por el SENA al contratista de la siguiente manera: a) Un (01) primer pago correspondiente al mes de agosto de 2025 por valor de UN MILLÓN NOVECIENTOS SIETE MIL CIEN PESOS M/CTE (\$ 1.907.100) b) tres pagos iguales (3) por los meses de (septiembre) a (noviembre) de 2025, por valor de CUATRO MILLONES CUATROCIENTOS UN MIL PESOS M/CTE (\$ 4.401.000). c. un último pago correspondiente al mes de diciembre de 2025, por un valor de DOS MILLONES NOVECIENTOS TREINTA Y CUATRO MIL PESOS M/CTE (\$ 2.934.000)

**Plazo:** Será hasta el (20) de (diciembre) de 2025.

<b>OBJETO:</b>
----------------

Prestar servicios personales como instructor para orientar formación profesional integral en titulada y complementaria presencial y/o virtual según los modelos formativos establecidos por el CGAO SENA Regional Santander. En el área Empresarial
---

**Obligaciones Específicas:**



No	Obligaciones	Acciones realizadas	Evidencias
1	Preparar, orientar, desarrollar y apoyar procesos de aprendizaje en cualquiera de las estrategias de respuesta institucional para los diferentes grupos poblacionales objeto de Formación Profesional Integral	Se ejecutaron actividades orientadas a dar cumplimiento con el cargue documental en las carpetas compartidas de OneDrive, así como obtener la respectiva aprobación por parte de la coordinación pedagógica y académica.	1. Pantallazo del portafolio del instructor cargado en el OneDrive compartido con coordinación de formación, académica, pedagogía (plan de trabajo, guías, instrumentos, material de apoyo,) 2. Lista de Ch/aplicada al portafolio desde la asesora pedagógica- Mónica Lobo 3. Evidencia fotográfica de interacción con los aprendices
2	Dar cumplimiento estricto a los Manuales del Sistema Integrado de Gestión y demás normas que regulan la Formación Profesional Integral en el SENA y además a entregar oportunamente las listas de aprendices inscritos, seleccionados, las planillas debidamente diligenciadas y demás documentos requeridos por la Gestión de Centros y Registro y Certificación	Se ejecutaron actividades formativas orientadas a la planeación estratégica, a través del desarrollo de la competencia de Aplicación de conocimientos de las ciencias naturales de acuerdo con situaciones del contexto productivo y social, en la ficha 2921568 Análisis y desarrollo de software.	Lista de aprendices de la ficha - reporte de aprendices 2921568 Análisis y desarrollo de software.
3	Evaluar el proceso de aprendizaje, las estrategias, el medio ambiente, el rendimiento académico de los aprendices y diligenciar oportunamente los formatos correspondientes.	Se reportaron los juicios valorativos correspondiente a la ficha 2921568 Análisis y desarrollo de software.	Reporte de juicios valorativos con fecha del mes de diciembre, para la ficha 2921568 Análisis y desarrollo de software.
4	Participar en procesos de promoción de los	Esta obligación fue cumplida en los meses de	1. Capturas de pantalla divulgación de



	programas de Formación Profesional Integral, servicios y actividades de divulgación tecnológica programados por el Centro.	agosto y noviembre.	la oferta mes de agosto. 2. Capturas de pantalla divulgación de la oferta mes de noviembre.
5	Rendir oportunamente los informes requeridos sobre las acciones encomendadas y los productos resultantes de procesos de Formación Profesional.	Entrega de informe de ejecución Actividades mes de diciembre.	1. Capturas de pantalla del Informe de apoyo a la formación mes de diciembre.
6	Responder por la integridad y buen uso de materiales, equipos y demás elementos de la institución puestos bajo su cuidado para desarrollar labores propias de su cargo.	Conservar y cuidar los equipos de los ambientes del centro de Gestión Agroempresarial del oriente	Fotografías de diligenciamiento de carpeta de ambiente de formación.
7	Reportar en el sistema Sofía Plus en un plazo máximo de 5 días hábiles, todas las actividades que de acuerdo con los procesos que son de su responsabilidad, garantizando la calidad de la información y su coherencia con el proceso formativo, tales como: Registro de los juicios evaluativos; Creación de rutas y asociación de aprendices; Registro de juicios evaluativos del reconocimiento de aprendizajes previos; Comunicar al Coordinador Académico oportunamente anomalías, inconsistencias, novedades de aprendices y hallazgos en el registro de la información.	Esta obligación fue cumplida en los meses de septiembre, octubre y noviembre	1. Capturas de pantalla juicios evaluativos mes de septiembre fichas 3175471 Tc en Cocina, 3144653 Tg en Gestión de la producción agrícola. 2. Capturas de pantalla juicios evaluativos mes de octubre fichas: 3175688 Asistencia administrativa, 3234917 Instalación de sistemas eléctricos residenciales y comerciales, 3186686 Análisis y desarrollo de software. 3. Reporte de Juicios evaluativos mes noviembre Ficha 3373617 METALURGIA GENERAL



8	Hacer cumplir con el reglamento del aprendiz.	Esta obligación fue cumplida en el mes de noviembre	1.Fotografía del control de asistencia a la formación mes noviembre ficha 3373617 Metalurgia General.
9	Hacer seguimiento y evaluar la etapa productiva de los aprendices que les sean asignados para dicho fin.	No han sido asignados aprendices para hacer seguimiento y evaluar la etapa productiva	No han sido asignados aprendices para hacer seguimiento y evaluar la etapa productiva
10	Custodiar, organizar y archivar los documentos producidos por la dependencia.	Salvaguardar la documentación producida por la dependencia	1.Fotografía del cargue de cuenta en SECOP II 2.Fotografías de portafolio del instructor en carpeta compartida
11	Cumplir con las normas de bioseguridad y reglamentos e instrucciones del Sistema de Gestión de la Seguridad y Salud en el Trabajo del SENA, según la normatividad vigente.	Valoración de RA de los aprendices asociados con la ficha 2931558 Análisis y desarrollo de software.	1.Valoración de RA 5 días después de finalizada la formación ficha del 2931558 Análisis y desarrollo de software
12	Las demás que se requieran para el cumplimiento del objeto del contrato y que sean concertadas con el supervisor del contrato.	Obligación cumplida en los meses de agosto y septiembre.	1. Realizar la inducción de salud y seguridad en el trabajo y curso manual de discapacidad, mes de agosto. 2. Captura de pantalla del certificado del curso honestidad, transparencia y lucha contra la corrupción, mes de septiembre.

A continuación, relaciono los desplazamientos que realicé previo a la presentación de este informe. Una vez finalizado cada desplazamiento presenté al ordenador del gasto el informe en el Formato Informe Legalización Desplazamiento Contratista GTH-F-087, en el que se describieron las actividades desarrolladas y los resultados de cada desplazamiento. Cada informe cuenta con el visto bueno del Supervisor.



Se lista a continuación el soporte de la legalización de los desplazamientos realizados, los cuales forman parte integral del presente informe de ejecución contractual.

ITEM	No DE LA ORDEN DE VIAJE	LUGAR DE DESPLAZAMIENTO	FECHA DE DESPLAZAMIENTO INICIAL	FECHA DE DESPLAZAMIENTO FINAL
1.				
2.				

**Nota 1:** Por cada desplazamiento que haya realizado el contratista, adjuntará el respectivo informe que la soporte. En caso de haber realizado el desplazamiento en fecha posterior a la presentación del informe de ejecución contractual, deberá reportarlo en el siguiente informe de ejecución contractual.

Para el trámite de la cuenta me permito adjuntar: Documentos electrónicos enunciados como evidencias del cumplimiento de las obligaciones contractuales y los desplazamientos realizados y, certificados de Afiliaciones a Salud, Pensión y ARL del mes de **noviembre** del año 2025 realizados con el operador ASOPAGOS s.a. y con números de planilla 35561772. (Decreto Ley 2106 de 2019 – “Decreto Ley Antitrámites”).

Evidencias en (32) folios

Cordialmente,

**CARLOS AUGUSTO ARIZA SANTAMARIA**

Contratista CGAO

C.C. 1101753207

Recibí a satisfacción:

---

**MARTHA RUEDA MONCADA**

**Supervisor(a) Contrato CO1.PCCNTR. 8206132 de 2025**

**Coordinador Académico**

# EVIDENCIAS DOCUMENTALES PERIODO DEL 1 AL 31 DE OCTUBRE DEL 2025

## OBLIGACIÓN 1, 2, 3, 4, 5, 6, 7, 8, 9, 10, 11 y 12

Se ejecutaron actividades formativas orientadas a la planeación estratégica, a través del desarrollo de las competencias: razonar cuantitativamente frente a situaciones susceptibles de ser abordadas de manera matemática en contextos laborales, sociales y personales; aplicación de conocimientos de las ciencias naturales de acuerdo con situaciones del contexto productivo y social, a las diferentes fichas asignadas por la Coordinación académica.

Además, se aplicaron los procedimientos y formatos exigidos por el SENA, entre ellos los dispuestos en el Portafolio creado para tal fin.

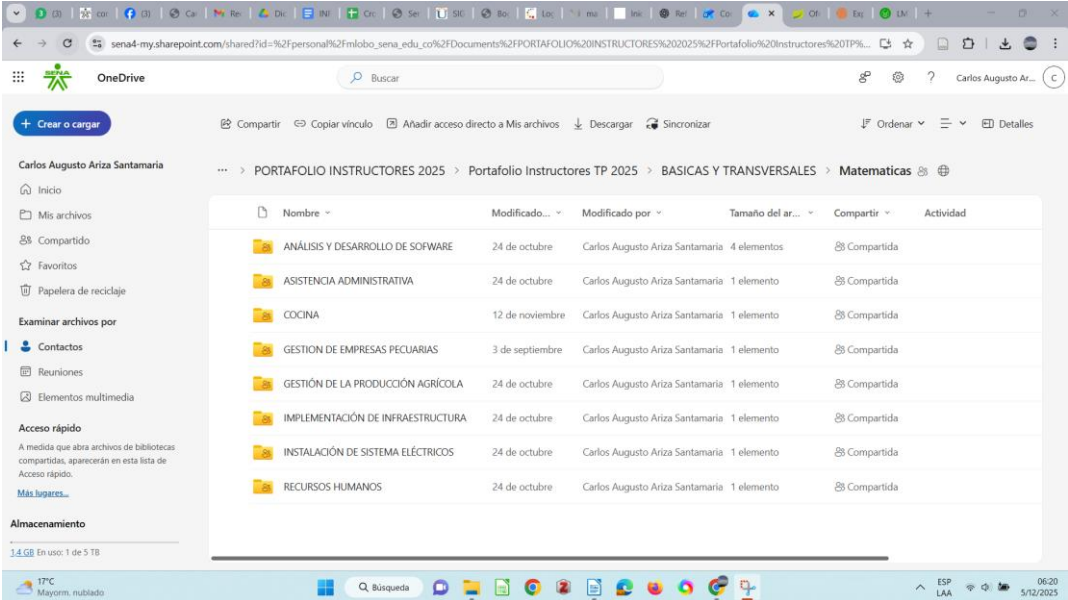
OBLIGACIONES	EVIDENCIAS																																																						
<p><b>OBLIGACIÓN 1.</b> Preparar, orientar, desarrollar y apoyar procesos de aprendizaje en cualquiera de las estrategias de respuesta institucional para los diferentes grupos poblacionales objeto de Formación Profesional Integral</p> <p><b>EVIDENCIAS</b></p> <p>1. Pantallazo del portafolio del instructor cargado en el OneDrive compartido con coordinación de formación, académica, pedagogía (plan de trabajo, guías, instrumentos, material de apoyo,)</p> <p>2. Lista de Ch/aplicada al portafolio desde la asesora pedagógica-Mónica Lobo</p> <p>3. Evidencia fotográfica de interacción con los aprendices</p>	<p><b>1. Pantallazo del portafolio del instructor cargado en el OneDrive compartido con coordinación de formación, académica, pedagogía...</b></p>  <p>The screenshot shows a OneDrive web interface for a user named Carlos Augusto Ariza Santamaría. The current view is a folder named 'PORTAFOLIO INSTRUCTORES 2025', which contains a sub-folder 'Portafolio Instructores TP 2025' and another sub-folder 'BASICAS Y TRANSVERSALES'. Inside 'BASICAS Y TRANSVERSALES', there is a folder named 'Matematicas'. A table lists the contents of the 'Matematicas' folder:</p> <table border="1"> <thead> <tr> <th>Nombre</th> <th>Modificado</th> <th>Modificado por</th> <th>Tamaño del archivo</th> <th>Compartir</th> <th>Actividad</th> </tr> </thead> <tbody> <tr> <td>ANÁLISIS Y DESARROLLO DE SOFTWARE</td> <td>24 de octubre</td> <td>Carlos Augusto Ariza Santamaría</td> <td>4 elementos</td> <td>Compartida</td> <td></td> </tr> <tr> <td>ASISTENCIA ADMINISTRATIVA</td> <td>24 de octubre</td> <td>Carlos Augusto Ariza Santamaría</td> <td>1 elemento</td> <td>Compartida</td> <td></td> </tr> <tr> <td>COCINA</td> <td>12 de noviembre</td> <td>Carlos Augusto Ariza Santamaría</td> <td>1 elemento</td> <td>Compartida</td> <td></td> </tr> <tr> <td>GESTION DE EMPRESAS PECUARIAS</td> <td>3 de septiembre</td> <td>Carlos Augusto Ariza Santamaría</td> <td>1 elemento</td> <td>Compartida</td> <td></td> </tr> <tr> <td>GESTIÓN DE LA PRODUCCIÓN AGRÍCOLA</td> <td>24 de octubre</td> <td>Carlos Augusto Ariza Santamaría</td> <td>1 elemento</td> <td>Compartida</td> <td></td> </tr> <tr> <td>IMPLEMENTACIÓN DE INFRAESTRUCTURA</td> <td>24 de octubre</td> <td>Carlos Augusto Ariza Santamaría</td> <td>1 elemento</td> <td>Compartida</td> <td></td> </tr> <tr> <td>INSTALACIÓN DE SISTEMA ELÉCTRICOS</td> <td>24 de octubre</td> <td>Carlos Augusto Ariza Santamaría</td> <td>1 elemento</td> <td>Compartida</td> <td></td> </tr> <tr> <td>RECURSOS HUMANOS</td> <td>24 de octubre</td> <td>Carlos Augusto Ariza Santamaría</td> <td>1 elemento</td> <td>Compartida</td> <td></td> </tr> </tbody> </table>	Nombre	Modificado	Modificado por	Tamaño del archivo	Compartir	Actividad	ANÁLISIS Y DESARROLLO DE SOFTWARE	24 de octubre	Carlos Augusto Ariza Santamaría	4 elementos	Compartida		ASISTENCIA ADMINISTRATIVA	24 de octubre	Carlos Augusto Ariza Santamaría	1 elemento	Compartida		COCINA	12 de noviembre	Carlos Augusto Ariza Santamaría	1 elemento	Compartida		GESTION DE EMPRESAS PECUARIAS	3 de septiembre	Carlos Augusto Ariza Santamaría	1 elemento	Compartida		GESTIÓN DE LA PRODUCCIÓN AGRÍCOLA	24 de octubre	Carlos Augusto Ariza Santamaría	1 elemento	Compartida		IMPLEMENTACIÓN DE INFRAESTRUCTURA	24 de octubre	Carlos Augusto Ariza Santamaría	1 elemento	Compartida		INSTALACIÓN DE SISTEMA ELÉCTRICOS	24 de octubre	Carlos Augusto Ariza Santamaría	1 elemento	Compartida		RECURSOS HUMANOS	24 de octubre	Carlos Augusto Ariza Santamaría	1 elemento	Compartida	
Nombre	Modificado	Modificado por	Tamaño del archivo	Compartir	Actividad																																																		
ANÁLISIS Y DESARROLLO DE SOFTWARE	24 de octubre	Carlos Augusto Ariza Santamaría	4 elementos	Compartida																																																			
ASISTENCIA ADMINISTRATIVA	24 de octubre	Carlos Augusto Ariza Santamaría	1 elemento	Compartida																																																			
COCINA	12 de noviembre	Carlos Augusto Ariza Santamaría	1 elemento	Compartida																																																			
GESTION DE EMPRESAS PECUARIAS	3 de septiembre	Carlos Augusto Ariza Santamaría	1 elemento	Compartida																																																			
GESTIÓN DE LA PRODUCCIÓN AGRÍCOLA	24 de octubre	Carlos Augusto Ariza Santamaría	1 elemento	Compartida																																																			
IMPLEMENTACIÓN DE INFRAESTRUCTURA	24 de octubre	Carlos Augusto Ariza Santamaría	1 elemento	Compartida																																																			
INSTALACIÓN DE SISTEMA ELÉCTRICOS	24 de octubre	Carlos Augusto Ariza Santamaría	1 elemento	Compartida																																																			
RECURSOS HUMANOS	24 de octubre	Carlos Augusto Ariza Santamaría	1 elemento	Compartida																																																			

2. Lista de Ch/aplicada al portafolio desde la asesora pedagógica-Mónica Lobo

ITEM		ASPECTOS A VERIFICAR	RESULTADOS VERIFICACIÓN			
			SI	NO	Detalle de la evidencia	Recomendaciones
1		La planeación de las actividades de aprendizaje del proceso formativo está basada en el desarrollo curricular del programa	/			
2		Los aprendices matriculados se encuentran asociados a la ruta de formación.	/			
3		Las novedades del ambiente o materiales de formación presentados se reportan en el formato GFP-F-021 (cuando aplique)	/			
4		El plan de trabajo concertado con el aprendiz para el desarrollo de la ruta de aprendizaje contiene los lineamientos establecidos en la guía de procesos formativos GFP1-G-013.	/			
5		En las actividades de aprendizaje formuladas en la Guía de aprendizaje se evidencia el uso de los recursos y materiales definidos para el programa de formación	/			
6		La formación que imparte el instructor corresponde al programa de formación y al desarrollo curricular del mismo.	/			
7		Aplica los recursos didácticos establecidos en el desarrollo curricular del programa de formación	/			
8		Los planes de mejoramiento son implementados de acuerdo a los lineamientos institucionales	/			
9		El resultado del seguimiento de la etapa productiva se registra en el formato GFP-F-023 (cuando aplique)	/			
10		Al momento de esta verificación los juicios evaluativos de los aprendices de la ficha se encuentran registrados en el LMS SENA.	/			

FECHA: \_\_\_\_\_

NOMBRE DEL COORDINADOR ACADÉMICO: *Hernando Rueda Donado*

FIRMA DEL COORDINADOR ACADÉMICO: *Hernando Rueda*

3. Evidencia fotográfica de interacción con los aprendices

Ficha 2931558 ANÁLISIS Y DESARROLLO DE SOFTWARE



2/12/25 2:29 p. m.





C	D	E	F	G	H	I	J	K	L
GERARDO ANDRES	ANEXA EJEZ	INFORMACION	1386- APLICACION DE CONCEPTOS DE LAS DENEGAS NATURALES DE	1386- APLICACION DE CONCEPTOS DE LAS DENEGAS NATURALES DE	1386- APLICACION DE CONCEPTOS DE LAS DENEGAS NATURALES DE	1386- APLICACION DE CONCEPTOS DE LAS DENEGAS NATURALES DE	1386- APLICACION DE CONCEPTOS DE LAS DENEGAS NATURALES DE	1386- APLICACION DE CONCEPTOS DE LAS DENEGAS NATURALES DE	1386- APLICACION DE CONCEPTOS DE LAS DENEGAS NATURALES DE
GERARDO ANDRES	ANEXA EJEZ	INFORMACION	1387- APLICACION DE CONCEPTOS DE LAS DENEGAS NATURALES DE	1387- APLICACION DE CONCEPTOS DE LAS DENEGAS NATURALES DE	1387- APLICACION DE CONCEPTOS DE LAS DENEGAS NATURALES DE	1387- APLICACION DE CONCEPTOS DE LAS DENEGAS NATURALES DE	1387- APLICACION DE CONCEPTOS DE LAS DENEGAS NATURALES DE	1387- APLICACION DE CONCEPTOS DE LAS DENEGAS NATURALES DE	1387- APLICACION DE CONCEPTOS DE LAS DENEGAS NATURALES DE
GERARDO ANDRES	ANEXA EJEZ	INFORMACION	1388- APLICACION DE CONCEPTOS DE LAS DENEGAS NATURALES DE	1388- APLICACION DE CONCEPTOS DE LAS DENEGAS NATURALES DE	1388- APLICACION DE CONCEPTOS DE LAS DENEGAS NATURALES DE	1388- APLICACION DE CONCEPTOS DE LAS DENEGAS NATURALES DE	1388- APLICACION DE CONCEPTOS DE LAS DENEGAS NATURALES DE	1388- APLICACION DE CONCEPTOS DE LAS DENEGAS NATURALES DE	1388- APLICACION DE CONCEPTOS DE LAS DENEGAS NATURALES DE
LUZVANYI	ANEXA GEFENA	INFORMACION	1389- APLICACION DE CONCEPTOS DE LAS DENEGAS NATURALES DE	1389- APLICACION DE CONCEPTOS DE LAS DENEGAS NATURALES DE	1389- APLICACION DE CONCEPTOS DE LAS DENEGAS NATURALES DE	1389- APLICACION DE CONCEPTOS DE LAS DENEGAS NATURALES DE	1389- APLICACION DE CONCEPTOS DE LAS DENEGAS NATURALES DE	1389- APLICACION DE CONCEPTOS DE LAS DENEGAS NATURALES DE	1389- APLICACION DE CONCEPTOS DE LAS DENEGAS NATURALES DE
LUZVANYI	ANEXA GEFENA	INFORMACION	1390- APLICACION DE CONCEPTOS DE LAS DENEGAS NATURALES DE	1390- APLICACION DE CONCEPTOS DE LAS DENEGAS NATURALES DE	1390- APLICACION DE CONCEPTOS DE LAS DENEGAS NATURALES DE	1390- APLICACION DE CONCEPTOS DE LAS DENEGAS NATURALES DE	1390- APLICACION DE CONCEPTOS DE LAS DENEGAS NATURALES DE	1390- APLICACION DE CONCEPTOS DE LAS DENEGAS NATURALES DE	1390- APLICACION DE CONCEPTOS DE LAS DENEGAS NATURALES DE
LUZVANYI	ANEXA GEFENA	INFORMACION	1391- APLICACION DE CONCEPTOS DE LAS DENEGAS NATURALES DE	1391- APLICACION DE CONCEPTOS DE LAS DENEGAS NATURALES DE	1391- APLICACION DE CONCEPTOS DE LAS DENEGAS NATURALES DE	1391- APLICACION DE CONCEPTOS DE LAS DENEGAS NATURALES DE	1391- APLICACION DE CONCEPTOS DE LAS DENEGAS NATURALES DE	1391- APLICACION DE CONCEPTOS DE LAS DENEGAS NATURALES DE	1391- APLICACION DE CONCEPTOS DE LAS DENEGAS NATURALES DE
LUZVANYI	ANEXA GEFENA	INFORMACION	1392- APLICACION DE CONCEPTOS DE LAS DENEGAS NATURALES DE	1392- APLICACION DE CONCEPTOS DE LAS DENEGAS NATURALES DE	1392- APLICACION DE CONCEPTOS DE LAS DENEGAS NATURALES DE	1392- APLICACION DE CONCEPTOS DE LAS DENEGAS NATURALES DE	1392- APLICACION DE CONCEPTOS DE LAS DENEGAS NATURALES DE	1392- APLICACION DE CONCEPTOS DE LAS DENEGAS NATURALES DE	1392- APLICACION DE CONCEPTOS DE LAS DENEGAS NATURALES DE
LUZVANYI	ANEXA GEFENA	INFORMACION	1393- APLICACION DE CONCEPTOS DE LAS DENEGAS NATURALES DE	1393- APLICACION DE CONCEPTOS DE LAS DENEGAS NATURALES DE	1393- APLICACION DE CONCEPTOS DE LAS DENEGAS NATURALES DE	1393- APLICACION DE CONCEPTOS DE LAS DENEGAS NATURALES DE	1393- APLICACION DE CONCEPTOS DE LAS DENEGAS NATURALES DE	1393- APLICACION DE CONCEPTOS DE LAS DENEGAS NATURALES DE	1393- APLICACION DE CONCEPTOS DE LAS DENEGAS NATURALES DE
LUZVANYI	ANEXA GEFENA	INFORMACION	1394- APLICACION DE CONCEPTOS DE LAS DENEGAS NATURALES DE	1394- APLICACION DE CONCEPTOS DE LAS DENEGAS NATURALES DE	1394- APLICACION DE CONCEPTOS DE LAS DENEGAS NATURALES DE	1394- APLICACION DE CONCEPTOS DE LAS DENEGAS NATURALES DE	1394- APLICACION DE CONCEPTOS DE LAS DENEGAS NATURALES DE	1394- APLICACION DE CONCEPTOS DE LAS DENEGAS NATURALES DE	1394- APLICACION DE CONCEPTOS DE LAS DENEGAS NATURALES DE
LUZVANYI	ANEXA GEFENA	INFORMACION	1395- APLICACION DE CONCEPTOS DE LAS DENEGAS NATURALES DE	1395- APLICACION DE CONCEPTOS DE LAS DENEGAS NATURALES DE	1395- APLICACION DE CONCEPTOS DE LAS DENEGAS NATURALES DE	1395- APLICACION DE CONCEPTOS DE LAS DENEGAS NATURALES DE	1395- APLICACION DE CONCEPTOS DE LAS DENEGAS NATURALES DE	1395- APLICACION DE CONCEPTOS DE LAS DENEGAS NATURALES DE	1395- APLICACION DE CONCEPTOS DE LAS DENEGAS NATURALES DE
LUZVANYI	ANEXA GEFENA	INFORMACION	1396- APLICACION DE CONCEPTOS DE LAS DENEGAS NATURALES DE	1396- APLICACION DE CONCEPTOS DE LAS DENEGAS NATURALES DE	1396- APLICACION DE CONCEPTOS DE LAS DENEGAS NATURALES DE	1396- APLICACION DE CONCEPTOS DE LAS DENEGAS NATURALES DE	1396- APLICACION DE CONCEPTOS DE LAS DENEGAS NATURALES DE	1396- APLICACION DE CONCEPTOS DE LAS DENEGAS NATURALES DE	1396- APLICACION DE CONCEPTOS DE LAS DENEGAS NATURALES DE
LUZVANYI	ANEXA GEFENA	INFORMACION	1397- APLICACION DE CONCEPTOS DE LAS DENEGAS NATURALES DE	1397- APLICACION DE CONCEPTOS DE LAS DENEGAS NATURALES DE	1397- APLICACION DE CONCEPTOS DE LAS DENEGAS NATURALES DE	1397- APLICACION DE CONCEPTOS DE LAS DENEGAS NATURALES DE	1397- APLICACION DE CONCEPTOS DE LAS DENEGAS NATURALES DE	1397- APLICACION DE CONCEPTOS DE LAS DENEGAS NATURALES DE	1397- APLICACION DE CONCEPTOS DE LAS DENEGAS NATURALES DE
LUZVANYI	ANEXA GEFENA	INFORMACION	1398- APLICACION DE CONCEPTOS DE LAS DENEGAS NATURALES DE	1398- APLICACION DE CONCEPTOS DE LAS DENEGAS NATURALES DE	1398- APLICACION DE CONCEPTOS DE LAS DENEGAS NATURALES DE	1398- APLICACION DE CONCEPTOS DE LAS DENEGAS NATURALES DE	1398- APLICACION DE CONCEPTOS DE LAS DENEGAS NATURALES DE	1398- APLICACION DE CONCEPTOS DE LAS DENEGAS NATURALES DE	1398- APLICACION DE CONCEPTOS DE LAS DENEGAS NATURALES DE
LUZVANYI	ANEXA GEFENA	INFORMACION	1399- APLICACION DE CONCEPTOS DE LAS DENEGAS NATURALES DE	1399- APLICACION DE CONCEPTOS DE LAS DENEGAS NATURALES DE	1399- APLICACION DE CONCEPTOS DE LAS DENEGAS NATURALES DE	1399- APLICACION DE CONCEPTOS DE LAS DENEGAS NATURALES DE	1399- APLICACION DE CONCEPTOS DE LAS DENEGAS NATURALES DE	1399- APLICACION DE CONCEPTOS DE LAS DENEGAS NATURALES DE	1399- APLICACION DE CONCEPTOS DE LAS DENEGAS NATURALES DE
LUZVANYI	ANEXA GEFENA	INFORMACION	1400- APLICACION DE CONCEPTOS DE LAS DENEGAS NATURALES DE	1400- APLICACION DE CONCEPTOS DE LAS DENEGAS NATURALES DE	1400- APLICACION DE CONCEPTOS DE LAS DENEGAS NATURALES DE	1400- APLICACION DE CONCEPTOS DE LAS DENEGAS NATURALES DE	1400- APLICACION DE CONCEPTOS DE LAS DENEGAS NATURALES DE	1400- APLICACION DE CONCEPTOS DE LAS DENEGAS NATURALES DE	1400- APLICACION DE CONCEPTOS DE LAS DENEGAS NATURALES DE

**OBLIGACIÓN 4.** Participar en procesos de promoción de los programas de Formación Profesional Integral, servicios y actividades de divulgación tecnológica programados por el Centro.

**EVIDENCIAS**

1. Capturas de pantalla divulgación de la oferta mes de agosto.

2. Capturas de pantalla divulgación de la oferta mes de noviembre.

**1. Capturas de pantalla divulgación de la oferta mes de agosto.**

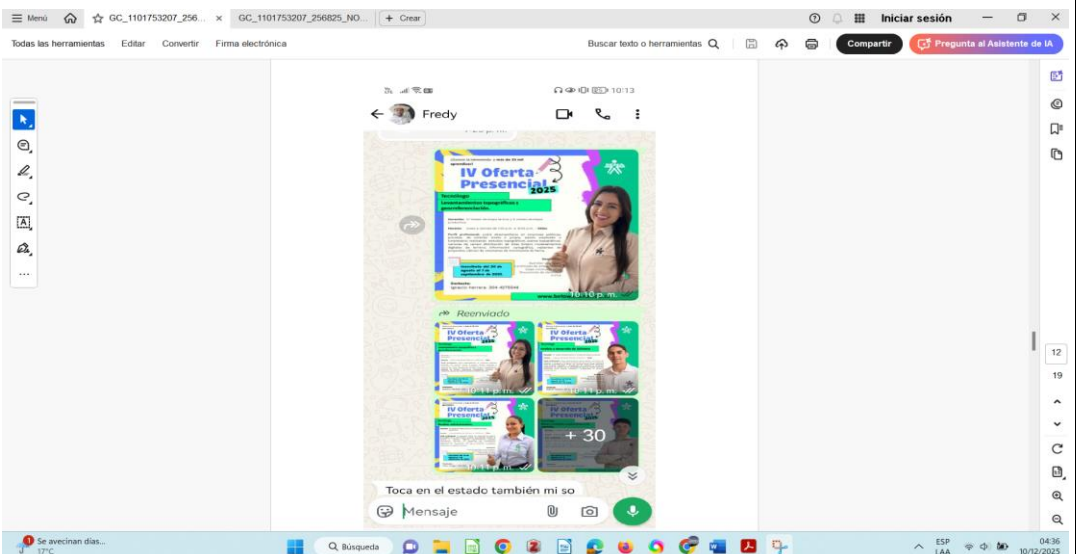
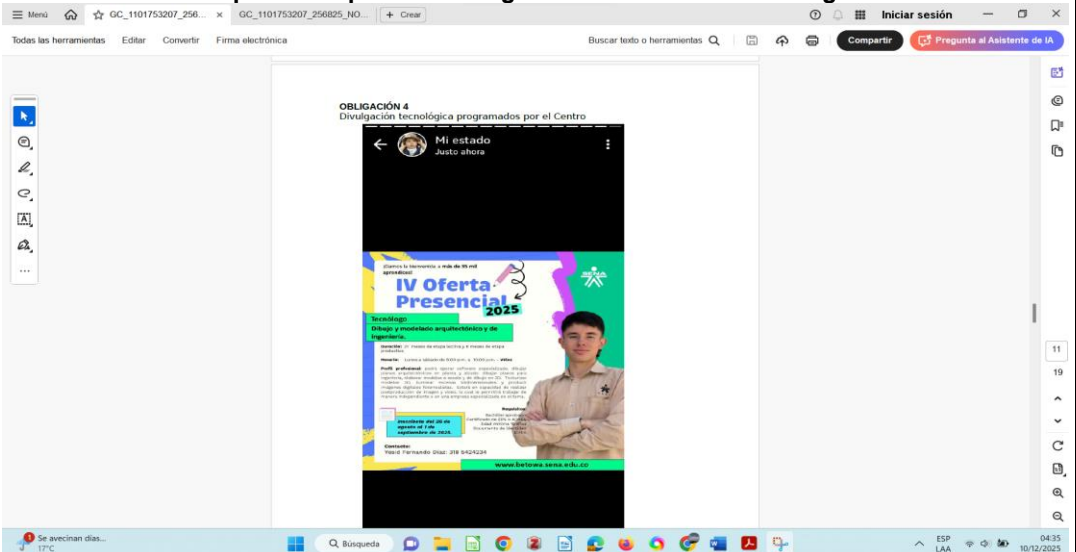

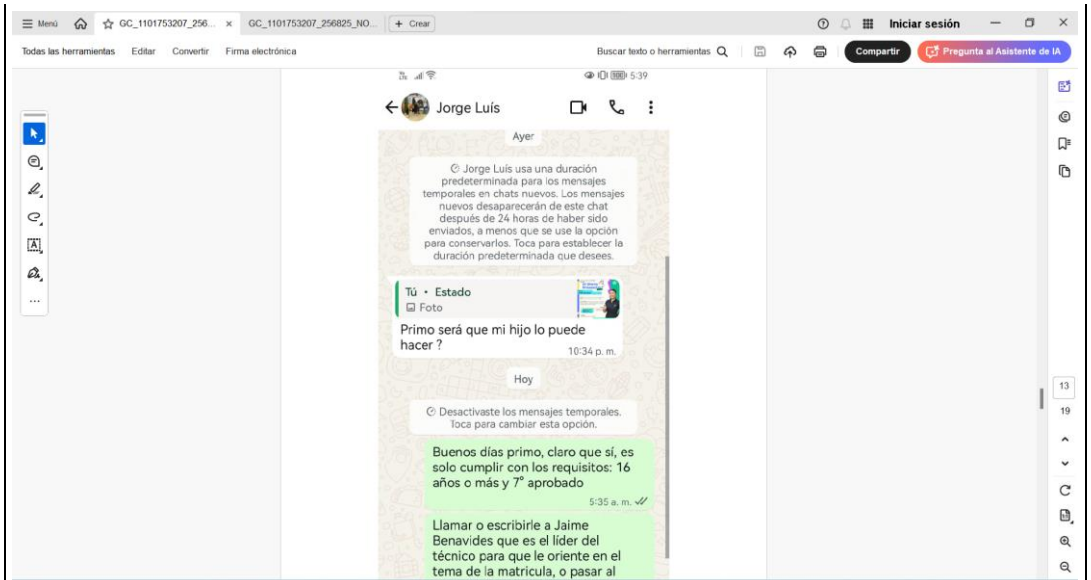

## 2. Capturas de pantalla divulgación de la oferta mes de noviembre.

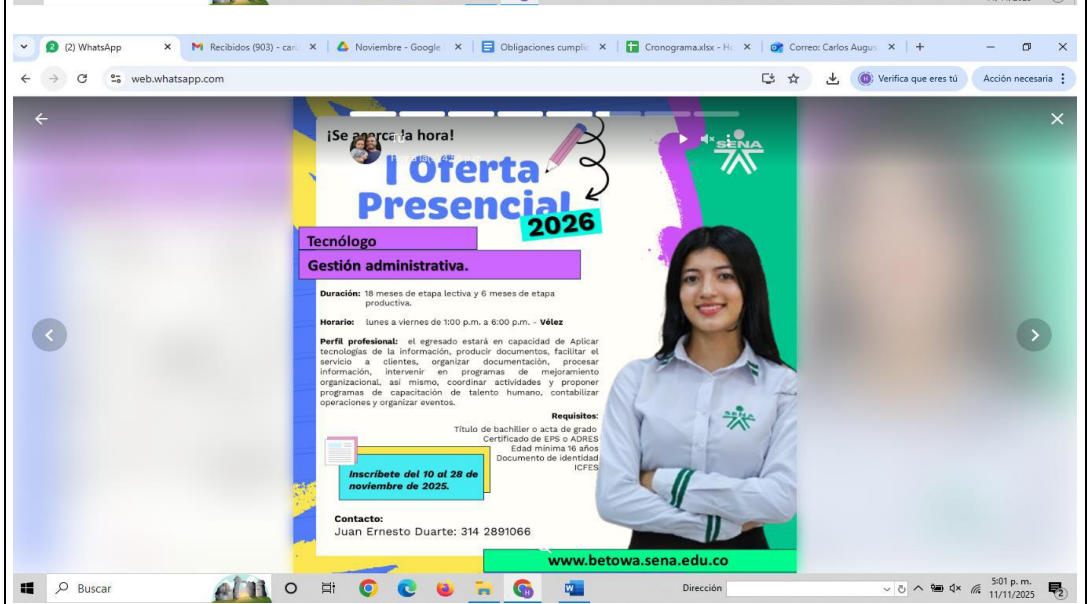
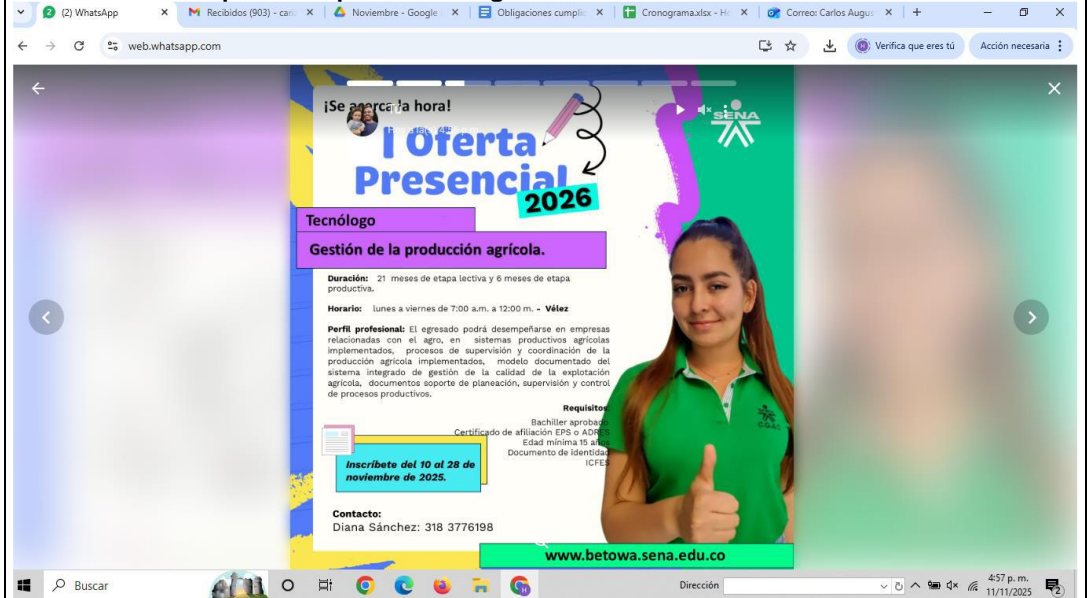

## OBLIGACIÓN 5

Rendir oportunamente los informes requeridos sobre las acciones encomendadas y los productos resultantes de procesos de Formación Profesional.

## EVIDENCIAS

1. Capturas de pantalla del Informe de apoyo a la formación mes de diciembre,

## 1. Capturas de pantalla del Informe de apoyo a la formación mes de diciembre

The image displays three sequential screenshots of a digital report titled "TIEMPO ACT. APOYO A LA FORMACION". The report is viewed in a web browser with a toolbar at the top containing options like "Menú", "Inicio", "Informe\_Apoyo\_Form...", "Crear", "Todas las herramientas", "Editar", "Convertir", "Firma electrónica", "Buscar texto o herramientas", "Compartir", and "Pregunta al Asistente de IA".

**Page 1 of 8:** Shows the header "TIEMPO ACT. APOYO A LA FORMACION" and the following information:  
INSTRUCTOR: CARLOS AUGUSTO ARIZA SANTAMARIA  
CENTRO DE FORMACION: CENTRO DE GESTION AGROEMPRESARIAL DEL ORIENTE  
FECHA INICIAL: 01/12/2025 00:00:00  
FECHA FINAL: 20/12/2025 23:59:59  
ACTIVIDADES ACADÉMICAS  
FICHA DE APRENDIZAJE: 2931558 - ANALISIS Y DESARROLLO DE SOFTWARE.  
- COMPETENCIA DE APRENDIZAJE: APLICACIÓN DE CONOCIMIENTOS DE LAS CIENCIAS NATURALES DE ACUERDO CON SITUACIONES DEL CONTEXTO PRODUCTIVO Y SOCIAL.  
RESULTADOS DE APRENDIZAJE:  
01 IDENTIFICAR LOS PRINCIPIOS Y LEYES DE LA FÍSICA EN LA SOLUCIÓN DE PROBLEMAS DE ACUERDO AL CONTEXTO  
02 SOLICITAR PROBLEMAS ASOCIADOS CON EL SECTOR PRODUCTIVO CON BASE EN LOS PRINCIPIOS Y LEYES DE LA FÍSICA.  
03 VERIFICAR LAS TRANSFORMACIONES FÍSICAS DE LA MATERIA UTILIZANDO HERRAMIENTAS TECNOLÓGICAS.  
04 PROPONER ACCIONES DE MEJORA EN LOS PROCESOS PRODUCTIVOS DE ACUERDO CON LOS PRINCIPIOS Y LEYES DE LA FÍSICA.  
- COMPETENCIA DE APRENDIZAJE: APLICAR PRÁCTICAS DE PROTECCIÓN AMBIENTAL, SEGURIDAD Y SALUD EN EL TRABAJO DE ACUERDO CON LAS POLÍTICAS ORGANIZACIONALES Y LA...  
- COMPETENCIA DE APRENDIZAJE: Controlar la calidad del servicio de software de acuerdo con los estándares técnicos.  
- COMPETENCIA DE APRENDIZAJE: DESARROLLAR LA SOLUCIÓN DE SOFTWARE DE ACUERDO CON EL DISEÑO Y METODOLOGÍAS DE DESARROLLO

**Page 2 of 8:** Lists several competencies and learning activities:  
- COMPETENCIA DE APRENDIZAJE: DESARROLLAR PROCESOS DE COMUNICACIÓN EFICACES Y EFECTIVOS, TENIENDO EN CUENTA SITUACIONES DE ORDEN SOCIAL, PERSONAL Y PRODUCTIVO.  
- COMPETENCIA DE APRENDIZAJE: Diseñar la solución de software de acuerdo con procedimientos y requisitos técnicos.  
- COMPETENCIA DE APRENDIZAJE: Ejercer derechos fundamentales del trabajo en el marco de la constitución política y los convenios internacionales.  
- COMPETENCIA DE APRENDIZAJE: Enrique Loz Murta-Interactuar en el contexto productivo y social de acuerdo con principios éticos para la construcción de una cultura de paz.  
- COMPETENCIA DE APRENDIZAJE: Establecer requisitos de la solución de software de acuerdo con estándares y procedimiento técnico.  
- COMPETENCIA DE APRENDIZAJE: Estructurar propuesta técnica de servicio de tecnología de la información según requisitos técnicos y normativa.  
- COMPETENCIA DE APRENDIZAJE: Evaluar requisitos de la solución de software de acuerdo con metodologías de análisis y estándares.  
- COMPETENCIA DE APRENDIZAJE: GENERAR HÁBITOS SALUDABLES DE VIDA MEDIANTE LA APLICACIÓN DE PROGRAMAS DE ACTIVIDAD FÍSICA EN LOS CONTEXTOS PRODUCTIVOS Y SOCIALES.  
- COMPETENCIA DE APRENDIZAJE: Gestionar procesos propios de la cultura emprendedora y empresarial de acuerdo con el perfil personal y los requerimientos de los contextos productivo y social.

**Page 3 of 8:** Continues with competencies and learning activities:  
- COMPETENCIA DE APRENDIZAJE: Implementar la solución de software de acuerdo con los requisitos de operación y modelos de referencia.  
- COMPETENCIA DE APRENDIZAJE: INTERACTUAR EN LENGUA INGLESA DE FORMA ORAL Y ESCRITA DENTRO DE CONTEXTOS SOCIALES Y LABORALES SEGÚN LOS CRITERIOS ESTABLECIDOS POR...  
- COMPETENCIA DE APRENDIZAJE: Orientar investigación formativa según referentes técnicos.  
- COMPETENCIA DE APRENDIZAJE: Razonar cuantitativamente frente a situaciones susceptibles de ser abordadas de manera matemática en contextos laborales, sociales y personales.  
RESULTADOS DE APRENDIZAJE:  
01 IDENTIFICAR SITUACIONES PROBLEMÁTICAS ASOCIADAS A SUS NECESIDADES DE CONTEXTO APLICANDO PROCEDIMIENTOS MATEMÁTICOS  
02 PLANTEAR PROBLEMAS ARITMÉTICOS, GEOMÉTRICOS Y MÉTRICOS DE ACUERDO CON LOS CONTEXTOS PRODUCTIVO Y...  
03 SOLICITAR PROBLEMAS DEL ENTORNO PRODUCTIVO Y SOCIAL, APLICANDO PRINCIPIOS MATEMÁTICOS  
04 DESARROLLAR LOS RESULTADOS DE LOS PROCEDIMIENTOS MATEMÁTICOS CONFORME CON LOS REQUERIMIENTOS DE LOS DIFERENTES CONTEXTOS.  
- COMPETENCIA DE APRENDIZAJE: Resultado de Aprendizaje de la Inducción.  
- COMPETENCIA DE APRENDIZAJE: RESULTADOS DE APRENDIZAJE ETAPA PRACTICA  
- COMPETENCIA DE APRENDIZAJE: Utilizar herramientas informáticas de acuerdo con las necesidades de manejo de información.  
HORAS DEDICADAS EN LA FICHA: 29,90

At the bottom of the third screenshot, there is a "Pregunta al Asistente de IA" (Ask the AI Assistant) chat window with the text "Simplifícame el documento" and "Al utilizar el Asistente de IA, aceptas Guía de usuario de IA generativa."

Menú Inicio Informe\_Apoyo\_Form... x + Crear Iniciar sesión

Todas las herramientas Editar Convertir Firma electrónica Buscar texto o herramientas Compartir Preguntas al Asistente de IA

**FICHA DE APRENDIZAJE:** 3210917 - SEGURIDAD DE INSTALACIONES

- COMPETENCIA DE APRENDIZAJE: APLICAR PRÁCTICAS DE PROTECCIÓN AMBIENTAL, SEGURIDAD Y SALUD EN EL TRABAJO DE ACUERDO CON LAS POLÍTICAS ORGANIZACIONALES Y LA
- COMPETENCIA DE APRENDIZAJE: Atender clientes de acuerdo con procedimiento de servicio y normativa
- COMPETENCIA DE APRENDIZAJE: Atender situaciones de crisis de acuerdo con planes de emergencia y normativa técnica
- COMPETENCIA DE APRENDIZAJE: CONTROLAR ACCESOS DE ACUERDO CON NORMATIVA DE SEGURIDAD PRIVADA
- COMPETENCIA DE APRENDIZAJE: DESARROLLAR PROCESOS DE COMUNICACIÓN EFICACES Y EFECTIVOS, TENIENDO EN CUENTA SITUACIONES DE ORDEN SOCIAL, PERSONAL Y PRODUCTIVO.
- COMPETENCIA DE APRENDIZAJE: Ejercer derechos fundamentales del trabajo en el marco de la constitución política y los convenios internacionales.
- COMPETENCIA DE APRENDIZAJE: Enrique Low Murtra-Interactuar en el contexto productivo y social de acuerdo con principios éticos para la construcción de una cultura de paz.
- COMPETENCIA DE APRENDIZAJE: GENERAR HÁBITOS SALUDABLES DE VIDA MEDIANTE LA APLICACIÓN DE PROGRAMAS DE ACTIVIDAD FÍSICA EN LOS CONTEXTOS PRODUCTIVOS Y SOCIALES.
- COMPETENCIA DE APRENDIZAJE: Gestionar procesos propios de la cultura emprendedora y empresarial de acuerdo con el perfil personal y los requerimientos de los contextos productivo y social.

Preguntas al Asistente de IA Simplifícame el documento

Al utilizar el Asistente de IA, aceptas Guía de usuario de IA generativa.

16°C Mayorm, soleado 10/12/2025

Menú Inicio Informe\_Apoyo\_Form... x + Crear Iniciar sesión

Todas las herramientas Editar Convertir Firma electrónica Buscar texto o herramientas Compartir Preguntas al Asistente de IA

- COMPETENCIA DE APRENDIZAJE: INTERACTUAR EN LENGUA INGLESA DE FORMA ORAL Y ESCRITA DENTRO DE CONTEXTOS SOCIALES Y LABORALES SEGÚN LOS CRITERIOS ESTABLECIDOS POR
- COMPETENCIA DE APRENDIZAJE: Monitorear sistemas de seguridad de acuerdo con protocolo de operación
- COMPETENCIA DE APRENDIZAJE: Prevenir incidentes de seguridad y vigilancia de acuerdo con la normativa técnica
- COMPETENCIA DE APRENDIZAJE: Razonar cuantitativamente frente a situaciones susceptibles de ser abordadas de manera matemática en contextos laborales, sociales y personales.

**RESULTADOS DE APRENDIZAJE:**

- 1) IDENTIFICAR SITUACIONES PROBLEMÁTICAS ASOCIADAS A LOS RIESGOS EN EL CONTEXTO APLICANDO PROCEDIMIENTOS MATEMÁTICOS
- 2) RESOLVER PROBLEMAS ARITMÉTICOS, GEOMÉTRICOS Y MÉTRICOS DE ACUERDO CON LOS CONTEXTOS PRODUCTIVO Y SOCIAL APLICANDO PRINCIPIOS MATEMÁTICOS
- 3) SOLUCIONAR PROBLEMAS DEL ENTORNO PRODUCTIVO Y SOCIAL APLICANDO PRINCIPIOS MATEMÁTICOS
- 4) VERIFICAR LOS RESULTADOS DE LOS PROCEDIMIENTOS MATEMÁTICOS CONFORME CON LOS REQUERIMIENTOS DE LOS DIFERENTES CONTEXTOS

- COMPETENCIA DE APRENDIZAJE: Resultado de Aprendizaje de la Inducción.
- COMPETENCIA DE APRENDIZAJE: RESULTADOS DE APRENDIZAJE ETAPA PRACTICA
- COMPETENCIA DE APRENDIZAJE: Utilizar herramientas informáticas de acuerdo con las necesidades de manejo de información

HORAS DEDICADAS EN LA FICHA : 30,00

10/12/25 5:49 Page 5 of 8

16°C Mayorm, soleado 10/12/2025

Menú Inicio Informe\_Apoyo\_Form... x + Crear Iniciar sesión

Todas las herramientas Editar Convertir Firma electrónica Buscar texto o herramientas Compartir Preguntas al Asistente de IA

**FICHA DE APRENDIZAJE:** 3234924 - ASISTENCIA ADMINISTRATIVA

- COMPETENCIA DE APRENDIZAJE: APLICAR PRÁCTICAS DE PROTECCIÓN AMBIENTAL, SEGURIDAD Y SALUD EN EL TRABAJO DE ACUERDO CON LAS POLÍTICAS ORGANIZACIONALES Y LA
- COMPETENCIA DE APRENDIZAJE: Atender clientes de acuerdo con procedimiento de servicio y normativa
- COMPETENCIA DE APRENDIZAJE: DESARROLLAR PROCESOS DE COMUNICACIÓN EFICACES Y EFECTIVOS, TENIENDO EN CUENTA SITUACIONES DE ORDEN SOCIAL, PERSONAL Y PRODUCTIVO.
- COMPETENCIA DE APRENDIZAJE: Ejercer derechos fundamentales del trabajo en el marco de la constitución política y los convenios internacionales.
- COMPETENCIA DE APRENDIZAJE: Elaborar documentos de acuerdo con normas técnicas
- COMPETENCIA DE APRENDIZAJE: Enrique Low Murtra-Interactuar en el contexto productivo y social de acuerdo con principios éticos para la construcción de una cultura de paz.
- COMPETENCIA DE APRENDIZAJE: Fomentar cultura emprendedora según habilidades y competencias personales
- COMPETENCIA DE APRENDIZAJE: GENERAR HÁBITOS SALUDABLES DE VIDA MEDIANTE LA APLICACIÓN DE PROGRAMAS DE ACTIVIDAD FÍSICA EN LOS CONTEXTOS PRODUCTIVOS Y SOCIALES.
- COMPETENCIA DE APRENDIZAJE: INTERACTUAR EN LENGUA INGLESA DE FORMA ORAL Y ESCRITA DENTRO DE CONTEXTOS SOCIALES Y LABORALES SEGÚN LOS CRITERIOS ESTABLECIDOS POR

10/12/25 5:49 Page 6 of 8

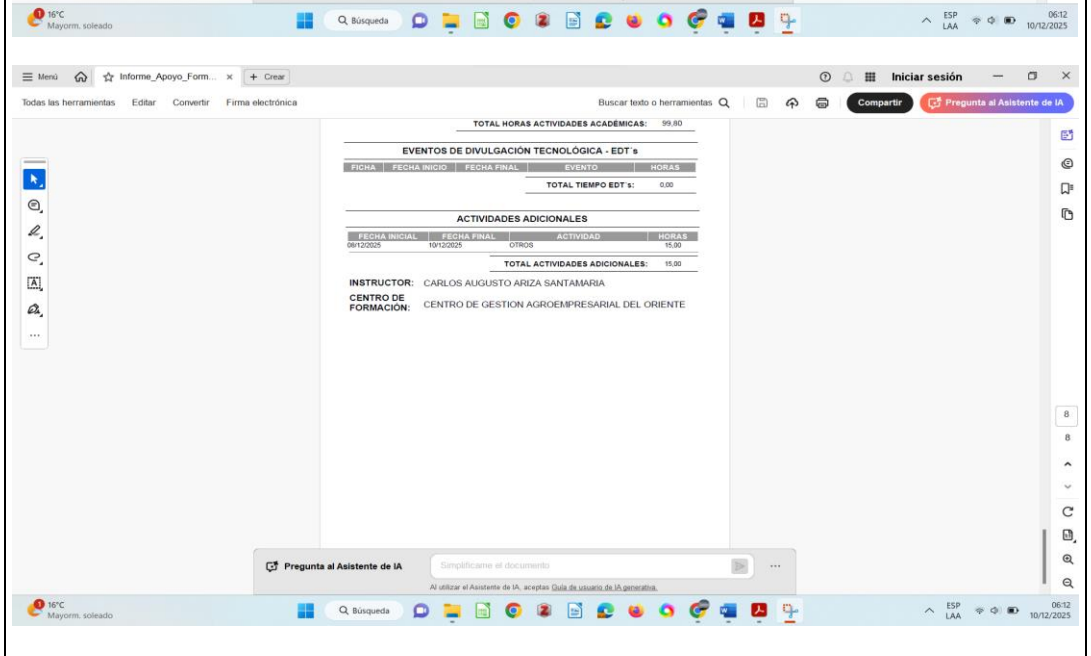
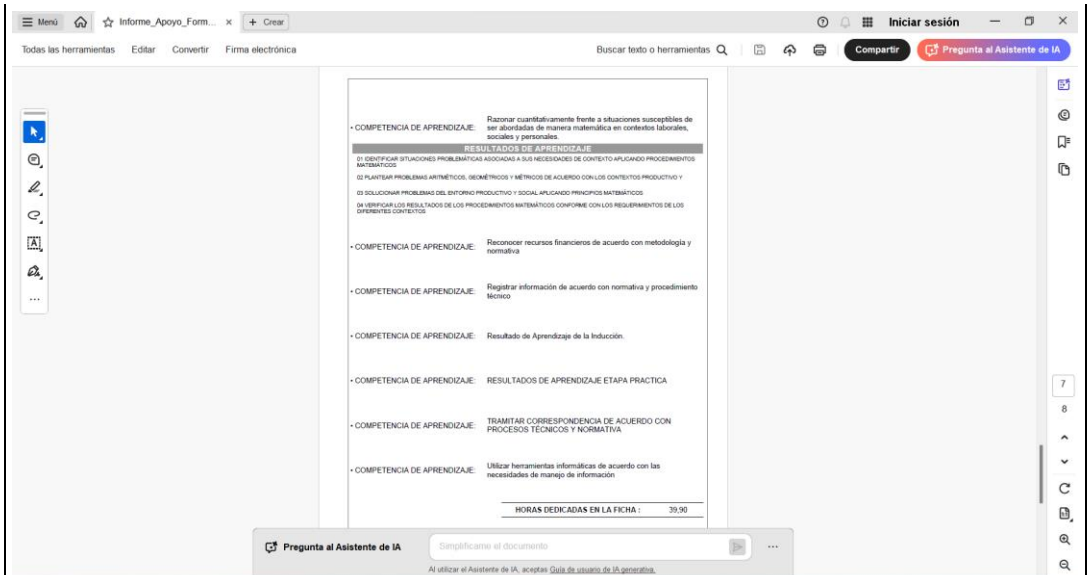

**OBLIGACIÓN 6.** Responder por la integridad y buen uso de materiales, equipos y demás elementos de la institución puestos bajo su cuidado para desarrollar labores propias de su cargo.

**EVIDENCIAS**

1. Fotografías de diligenciamiento de carpeta de ambiente de formación.

**1. Fotografías de diligenciamiento de carpeta de ambiente de formación.**

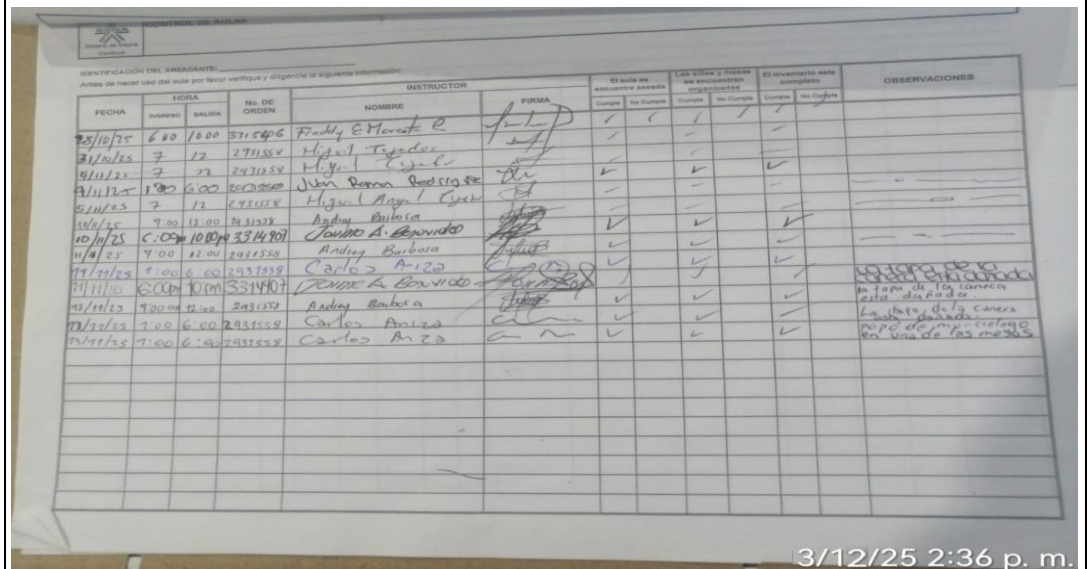

IDENTIFICACIÓN DEL AREADANTE:  
Antes de hacer uso del aula por favor verifique y diligencie la siguiente información:

FECHA	HORA	INGRESO	SALIDA	No. DE ORDEN	INSTRUCTOR	FIRMA	El aula se encuentra en estado		Las cosas y personas se encuentran en su lugar		OBSERVACIONES
							Orden	No Orden	Orden	No Orden	
23/10/25	6:00	10:00	3715466	Freddy E. Morote	[Firma]	✓	✓	✓	✓		
31/10/25	7	12	2751552	Higuil Tejedor	[Firma]	✓	✓	✓	✓		
4/11/25	7	12	2931558	Higuil Tejedor	[Firma]	✓	✓	✓	✓		
4/11/25	1:00	6:00	3015550	Juan Reina Rodríguez	[Firma]	✓	✓	✓	✓		
5/11/25	7	12	2931558	Higuil Tejedor	[Firma]	✓	✓	✓	✓		
10/11/25	7:00	12:00	2931558	Andray Barbosa	[Firma]	✓	✓	✓	✓		
10/11/25	C.O. 9:00	10:00	3314907	José A. Espinosa	[Firma]	✓	✓	✓	✓		
11/11/25	7:00	12:00	2931558	Andray Barbosa	[Firma]	✓	✓	✓	✓		
17/11/25	1:00	6:00	2931558	Carlos Ariza	[Firma]	✓	✓	✓	✓		
17/11/25	9:00	12:00	2931558	Andray Barbosa	[Firma]	✓	✓	✓	✓		
17/11/25	7:00	6:00	2931558	Carlos Ariza	[Firma]	✓	✓	✓	✓		
17/11/25	1:00	6:00	2931558	Carlos Ariza	[Firma]	✓	✓	✓	✓		
17/11/25	1:00	6:00	2931558	Carlos Ariza	[Firma]	✓	✓	✓	✓		

4/12/25 3:19 p. m.

### OBLIGACIÓN 7

Reportar en el sistema Sofía Plus en un plazo máximo de 5 días hábiles, todas las actividades que de acuerdo con los procesos que son de su responsabilidad, garantizando la calidad de la información y su coherencia con el proceso formativo, tales como: Registro de los juicios evaluativos; Creación de rutas y asociación de aprendices; Registro de juicios evaluativos del reconocimiento de aprendizajes previos; Comunicar al Coordinador Académico oportunamente anomalías, inconsistencias, novedades de aprendices y hallazgos en el registro de la información.

### EVIDENCIAS

1. Capturas de pantalla juicios evaluativos mes de septiembre fichas 3175471 Tc en Cocina, 3144653 Tg en Gestión de la producción agrícola.
2. Capturas de pantalla juicios evaluativos mes de octubre fichas: 3175688 Asistencia administrativa, 3234917 Instalación de sistemas eléctricos residenciales y comerciales, 3186686 Análisis y desarrollo

### 1. Capturas de pantalla juicios evaluativos mes de septiembre fichas 3175471 Tc en Cocina

Reporte de Juicios de Evaluación - LibreOffice Calc

No.	Identificación del aprendiz	Identificación del instructor	Fecha de Evaluación	Competencia	Indicador de Aprendizaje	Nota de Evaluación	Fecha y Hora de la Evaluación	Observaciones que registre el juicio evaluativo
56	1000000001	1000000001	10/09/2025	1000000001	1000000001	1000000001	10/09/2025 11:17	1000000001
57	1000000001	1000000001	10/09/2025	1000000001	1000000001	1000000001	10/09/2025 11:17	1000000001
58	1000000001	1000000001	10/09/2025	1000000001	1000000001	1000000001	10/09/2025 11:18	1000000001
59	1000000001	1000000001	10/09/2025	1000000001	1000000001	1000000001	10/09/2025 11:18	1000000001
157	1000000001	1000000001	10/09/2025	1000000001	1000000001	1000000001	10/09/2025 11:18	1000000001
158	1000000001	1000000001	10/09/2025	1000000001	1000000001	1000000001	10/09/2025 11:18	1000000001
159	1000000001	1000000001	10/09/2025	1000000001	1000000001	1000000001	10/09/2025 11:18	1000000001
206	1000000001	1000000001	10/09/2025	1000000001	1000000001	1000000001	10/09/2025 11:17	1000000001
207	1000000001	1000000001	10/09/2025	1000000001	1000000001	1000000001	10/09/2025 11:18	1000000001
208	1000000001	1000000001	10/09/2025	1000000001	1000000001	1000000001	10/09/2025 11:18	1000000001
209	1000000001	1000000001	10/09/2025	1000000001	1000000001	1000000001	10/09/2025 11:18	1000000001
210	1000000001	1000000001	10/09/2025	1000000001	1000000001	1000000001	10/09/2025 11:18	1000000001
257	1000000001	1000000001	10/09/2025	1000000001	1000000001	1000000001	10/09/2025 11:18	1000000001
258	1000000001	1000000001	10/09/2025	1000000001	1000000001	1000000001	10/09/2025 11:18	1000000001
259	1000000001	1000000001	10/09/2025	1000000001	1000000001	1000000001	10/09/2025 11:18	1000000001
306	1000000001	1000000001	10/09/2025	1000000001	1000000001	1000000001	10/09/2025 11:17	1000000001

Reporte de Juicios de Evaluación - LibreOffice Calc

No.	Identificación del aprendiz	Identificación del instructor	Fecha de Evaluación	Competencia	Indicador de Aprendizaje	Nota de Evaluación	Fecha y Hora de la Evaluación	Observaciones que registre el juicio evaluativo
209	1000000001	1000000001	10/09/2025	1000000001	1000000001	1000000001	10/09/2025 11:17	1000000001
256	1000000001	1000000001	10/09/2025	1000000001	1000000001	1000000001	10/09/2025 11:18	1000000001
257	1000000001	1000000001	10/09/2025	1000000001	1000000001	1000000001	10/09/2025 11:18	1000000001
258	1000000001	1000000001	10/09/2025	1000000001	1000000001	1000000001	10/09/2025 11:18	1000000001
259	1000000001	1000000001	10/09/2025	1000000001	1000000001	1000000001	10/09/2025 11:18	1000000001
306	1000000001	1000000001	10/09/2025	1000000001	1000000001	1000000001	10/09/2025 11:17	1000000001
307	1000000001	1000000001	10/09/2025	1000000001	1000000001	1000000001	10/09/2025 11:17	1000000001
308	1000000001	1000000001	10/09/2025	1000000001	1000000001	1000000001	10/09/2025 11:18	1000000001
309	1000000001	1000000001	10/09/2025	1000000001	1000000001	1000000001	10/09/2025 11:18	1000000001
356	1000000001	1000000001	10/09/2025	1000000001	1000000001	1000000001	10/09/2025 11:17	1000000001
357	1000000001	1000000001	10/09/2025	1000000001	1000000001	1000000001	10/09/2025 11:18	1000000001
358	1000000001	1000000001	10/09/2025	1000000001	1000000001	1000000001	10/09/2025 11:18	1000000001
359	1000000001	1000000001	10/09/2025	1000000001	1000000001	1000000001	10/09/2025 11:18	1000000001
406	1000000001	1000000001	10/09/2025	1000000001	1000000001	1000000001	10/09/2025 11:18	1000000001
407	1000000001	1000000001	10/09/2025	1000000001	1000000001	1000000001	10/09/2025 11:18	1000000001
408	1000000001	1000000001	10/09/2025	1000000001	1000000001	1000000001	10/09/2025 11:18	1000000001
409	1000000001	1000000001	10/09/2025	1000000001	1000000001	1000000001	10/09/2025 11:18	1000000001
456	1000000001	1000000001	10/09/2025	1000000001	1000000001	1000000001	10/09/2025 11:18	1000000001
457	1000000001	1000000001	10/09/2025	1000000001	1000000001	1000000001	10/09/2025 11:18	1000000001
458	1000000001	1000000001	10/09/2025	1000000001	1000000001	1000000001	10/09/2025 11:18	1000000001
459	1000000001	1000000001	10/09/2025	1000000001	1000000001	1000000001	10/09/2025 11:18	1000000001
506	1000000001	1000000001	10/09/2025	1000000001	1000000001	1000000001	10/09/2025 11:18	1000000001
507	1000000001	1000000001	10/09/2025	1000000001	1000000001	1000000001	10/09/2025 11:18	1000000001
508	1000000001	1000000001	10/09/2025	1000000001	1000000001	1000000001	10/09/2025 11:18	1000000001
509	1000000001	1000000001	10/09/2025	1000000001	1000000001	1000000001	10/09/2025 11:18	1000000001
556	1000000001	1000000001	10/09/2025	1000000001	1000000001	1000000001	10/09/2025 11:18	1000000001
557	1000000001	1000000001	10/09/2025	1000000001	1000000001	1000000001	10/09/2025 11:18	1000000001
558	1000000001	1000000001	10/09/2025	1000000001	1000000001	1000000001	10/09/2025 11:18	1000000001
559	1000000001	1000000001	10/09/2025	1000000001	1000000001	1000000001	10/09/2025 11:18	1000000001
606	1000000001	1000000001	10/09/2025	1000000001	1000000001	1000000001	10/09/2025 11:17	1000000001

de software.  
 3. Reporte de Juicios evaluativos mes noviembre  
 Ficha 3373617  
 METALURGIA GENERAL.

### Capturas de pantalla juicios evaluativos mes de septiembre fecha Tg en Gestión de la producción agrícola.

Actividades LibreOffice Calc | Reporte de Juicios Evaluativos (2) (1).xls - LibreOffice Calc | julio 18 sep 2025 00:34:00

Archivo Editar Ver Insertar Formato Estilos Hoja Datos Herramientas Ventana Ayuda

sans-serif | 10pt | N K S | A | z |

K2 | A B C D E F G H J K

1 **Reporte de Juicios de Evaluación**

2 Fecha del Reporte: 15/09/2025  
 3 Fecha de Concentración: 14/09/2025  
 4 Copias: 1  
 5 Versión: 1  
 6 Descripción: SECCIÓN DE LA PRODUCCIÓN AGRÍCOLA  
 7 Estado de la Ficha de 4 EN EDUCACIÓN  
 8 Fecha Inicio: 20/01/2025  
 9 Fecha Fin: 20/09/2025  
 10 Modalidad de Formación: PRESENCIAL  
 11 Región: DE REGIONAL SANTANDER  
 12 Centro de Formación: 9546 - CENTRO DE GESTIÓN AGROPECUARIO DEL ORIENTE

Id	Nombre	Apellido	Estado	Competencia	Resultado de Aprendizaje	Fecha de Evaluación	Fecha y Hora	Centro que registra el juicio evaluativo
255	MONICA VIVIANA	RUIZ CRUZ	INFORMACIÓN	Identificar y describir los tipos de suelos y sus propiedades físicas, químicas y biológicas.	Identificar los tipos de suelos y sus propiedades físicas, químicas y biológicas.	APROBADO	15/09/2025 13:24	CC 110175507 - CARLOS AUGUSTO ARIZA SANTAMARÍA
256	MONICA VIVIANA	RUIZ CRUZ	INFORMACIÓN	Identificar y describir los tipos de suelos y sus propiedades físicas, químicas y biológicas.	Identificar los tipos de suelos y sus propiedades físicas, químicas y biológicas.	APROBADO	15/09/2025 13:30	CC 110175507 - CARLOS AUGUSTO ARIZA SANTAMARÍA
257	MONICA VIVIANA	RUIZ CRUZ	INFORMACIÓN	Identificar y describir los tipos de suelos y sus propiedades físicas, químicas y biológicas.	Identificar los tipos de suelos y sus propiedades físicas, químicas y biológicas.	APROBADO	15/09/2025 13:31	CC 110175507 - CARLOS AUGUSTO ARIZA SANTAMARÍA
258	MONICA VIVIANA	RUIZ CRUZ	INFORMACIÓN	Identificar y describir los tipos de suelos y sus propiedades físicas, químicas y biológicas.	Identificar los tipos de suelos y sus propiedades físicas, químicas y biológicas.	APROBADO	15/09/2025 13:32	CC 110175507 - CARLOS AUGUSTO ARIZA SANTAMARÍA
345	ROBY ALLEN	ARIZA SUAREZ	INFORMACIÓN	Identificar y describir los tipos de suelos y sus propiedades físicas, químicas y biológicas.	Identificar los tipos de suelos y sus propiedades físicas, químicas y biológicas.	APROBADO	15/09/2025 13:39	CC 110175507 - CARLOS AUGUSTO ARIZA SANTAMARÍA
346	ROBY ALLEN	ARIZA SUAREZ	INFORMACIÓN	Identificar y describir los tipos de suelos y sus propiedades físicas, químicas y biológicas.	Identificar los tipos de suelos y sus propiedades físicas, químicas y biológicas.	APROBADO	15/09/2025 13:39	CC 110175507 - CARLOS AUGUSTO ARIZA SANTAMARÍA
347	ROBY ALLEN	ARIZA SUAREZ	INFORMACIÓN	Identificar y describir los tipos de suelos y sus propiedades físicas, químicas y biológicas.	Identificar los tipos de suelos y sus propiedades físicas, químicas y biológicas.	APROBADO	15/09/2025 13:31	CC 110175507 - CARLOS AUGUSTO ARIZA SANTAMARÍA
348	ROBY ALLEN	ARIZA SUAREZ	INFORMACIÓN	Identificar y describir los tipos de suelos y sus propiedades físicas, químicas y biológicas.	Identificar los tipos de suelos y sus propiedades físicas, químicas y biológicas.	APROBADO	15/09/2025 13:32	CC 110175507 - CARLOS AUGUSTO ARIZA SANTAMARÍA
435	SABEL FERNANDO	ARIZA SUAREZ	INFORMACIÓN	Identificar y describir los tipos de suelos y sus propiedades físicas, químicas y biológicas.	Identificar los tipos de suelos y sus propiedades físicas, químicas y biológicas.	APROBADO	15/09/2025 13:39	CC 110175507 - CARLOS AUGUSTO ARIZA SANTAMARÍA
436	SABEL FERNANDO	ARIZA SUAREZ	INFORMACIÓN	Identificar y describir los tipos de suelos y sus propiedades físicas, químicas y biológicas.	Identificar los tipos de suelos y sus propiedades físicas, químicas y biológicas.	APROBADO	15/09/2025 13:39	CC 110175507 - CARLOS AUGUSTO ARIZA SANTAMARÍA
437	SABEL FERNANDO	ARIZA SUAREZ	INFORMACIÓN	Identificar y describir los tipos de suelos y sus propiedades físicas, químicas y biológicas.	Identificar los tipos de suelos y sus propiedades físicas, químicas y biológicas.	APROBADO	15/09/2025 13:39	CC 110175507 - CARLOS AUGUSTO ARIZA SANTAMARÍA
438	SABEL FERNANDO	ARIZA SUAREZ	INFORMACIÓN	Identificar y describir los tipos de suelos y sus propiedades físicas, químicas y biológicas.	Identificar los tipos de suelos y sus propiedades físicas, químicas y biológicas.	APROBADO	15/09/2025 13:39	CC 110175507 - CARLOS AUGUSTO ARIZA SANTAMARÍA
525	LEYDI DANIELA	ARIZOLA CHOCÓN	INFORMACIÓN	Identificar y describir los tipos de suelos y sus propiedades físicas, químicas y biológicas.	Identificar los tipos de suelos y sus propiedades físicas, químicas y biológicas.	APROBADO	15/09/2025 13:29	CC 110175507 - CARLOS AUGUSTO ARIZA SANTAMARÍA
526	LEYDI DANIELA	ARIZOLA CHOCÓN	INFORMACIÓN	Identificar y describir los tipos de suelos y sus propiedades físicas, químicas y biológicas.	Identificar los tipos de suelos y sus propiedades físicas, químicas y biológicas.	APROBADO	15/09/2025 13:30	CC 110175507 - CARLOS AUGUSTO ARIZA SANTAMARÍA

Hoja 1 de 1 | PageStyle\_Hoja | Español (Colombia) | Promedio: Suma: 0 | 55%

Actividades LibreOffice Calc | Reporte de Juicios Evaluativos (2) (1).xls - LibreOffice Calc | julio 18 sep 2025 00:44:00

Archivo Editar Ver Insertar Formato Estilos Hoja Datos Herramientas Ventana Ayuda

sans-serif | 10pt | N K S | A | z |

G1157 | A B C D E F G H J K O P

1 **RESOLVER PROBLEMAS MATEMÁTICOS A PARTIR DE SITUACIONES GENERADAS EN EL CONTEXTO SOCIAL Y**

Id	Nombre	Apellido	Estado	Competencia	Resultado de Aprendizaje	Fecha de Evaluación	Fecha y Hora	Centro que registra el juicio evaluativo
615	NATALIA	LOZADA VARGAS	INFORMACIÓN	Resolver problemas matemáticos a partir de situaciones generadas en el contexto social y	Resolver problemas matemáticos a partir de situaciones generadas en el contexto social y	APROBADO	15/09/2025 13:39	CC 110175507 - CARLOS AUGUSTO ARIZA SANTAMARÍA
616	NATALIA	LOZADA VARGAS	INFORMACIÓN	Resolver problemas matemáticos a partir de situaciones generadas en el contexto social y	Resolver problemas matemáticos a partir de situaciones generadas en el contexto social y	APROBADO	15/09/2025 13:39	CC 110175507 - CARLOS AUGUSTO ARIZA SANTAMARÍA
617	NATALIA	LOZADA VARGAS	INFORMACIÓN	Resolver problemas matemáticos a partir de situaciones generadas en el contexto social y	Resolver problemas matemáticos a partir de situaciones generadas en el contexto social y	APROBADO	15/09/2025 13:31	CC 110175507 - CARLOS AUGUSTO ARIZA SANTAMARÍA
618	NATALIA	LOZADA VARGAS	INFORMACIÓN	Resolver problemas matemáticos a partir de situaciones generadas en el contexto social y	Resolver problemas matemáticos a partir de situaciones generadas en el contexto social y	APROBADO	15/09/2025 13:32	CC 110175507 - CARLOS AUGUSTO ARIZA SANTAMARÍA
705	WENDY HELGA	SANCHEZ CARRELLI	INFORMACIÓN	Resolver problemas matemáticos a partir de situaciones generadas en el contexto social y	Resolver problemas matemáticos a partir de situaciones generadas en el contexto social y	APROBADO	15/09/2025 13:39	CC 110175507 - CARLOS AUGUSTO ARIZA SANTAMARÍA
706	WENDY HELGA	SANCHEZ CARRELLI	INFORMACIÓN	Resolver problemas matemáticos a partir de situaciones generadas en el contexto social y	Resolver problemas matemáticos a partir de situaciones generadas en el contexto social y	APROBADO	15/09/2025 13:39	CC 110175507 - CARLOS AUGUSTO ARIZA SANTAMARÍA
707	WENDY HELGA	SANCHEZ CARRELLI	INFORMACIÓN	Resolver problemas matemáticos a partir de situaciones generadas en el contexto social y	Resolver problemas matemáticos a partir de situaciones generadas en el contexto social y	APROBADO	15/09/2025 13:39	CC 110175507 - CARLOS AUGUSTO ARIZA SANTAMARÍA
708	WENDY HELGA	SANCHEZ CARRELLI	INFORMACIÓN	Resolver problemas matemáticos a partir de situaciones generadas en el contexto social y	Resolver problemas matemáticos a partir de situaciones generadas en el contexto social y	APROBADO	15/09/2025 13:39	CC 110175507 - CARLOS AUGUSTO ARIZA SANTAMARÍA
795	KEVIN JHONEL	PATICA TRAJADO	INFORMACIÓN	Resolver problemas matemáticos a partir de situaciones generadas en el contexto social y	Resolver problemas matemáticos a partir de situaciones generadas en el contexto social y	APROBADO	15/09/2025 13:39	CC 110175507 - CARLOS AUGUSTO ARIZA SANTAMARÍA
796	KEVIN JHONEL	PATICA TRAJADO	INFORMACIÓN	Resolver problemas matemáticos a partir de situaciones generadas en el contexto social y	Resolver problemas matemáticos a partir de situaciones generadas en el contexto social y	APROBADO	15/09/2025 13:39	CC 110175507 - CARLOS AUGUSTO ARIZA SANTAMARÍA
797	KEVIN JHONEL	PATICA TRAJADO	INFORMACIÓN	Resolver problemas matemáticos a partir de situaciones generadas en el contexto social y	Resolver problemas matemáticos a partir de situaciones generadas en el contexto social y	APROBADO	15/09/2025 13:31	CC 110175507 - CARLOS AUGUSTO ARIZA SANTAMARÍA
798	KEVIN JHONEL	PATICA TRAJADO	INFORMACIÓN	Resolver problemas matemáticos a partir de situaciones generadas en el contexto social y	Resolver problemas matemáticos a partir de situaciones generadas en el contexto social y	APROBADO	15/09/2025 13:32	CC 110175507 - CARLOS AUGUSTO ARIZA SANTAMARÍA
975	DAVID JHONEL	RODRIGO SUAREZ	INFORMACIÓN	Resolver problemas matemáticos a partir de situaciones generadas en el contexto social y	Resolver problemas matemáticos a partir de situaciones generadas en el contexto social y	APROBADO	15/09/2025 13:39	CC 110175507 - CARLOS AUGUSTO ARIZA SANTAMARÍA
976	DAVID JHONEL	RODRIGO SUAREZ	INFORMACIÓN	Resolver problemas matemáticos a partir de situaciones generadas en el contexto social y	Resolver problemas matemáticos a partir de situaciones generadas en el contexto social y	APROBADO	15/09/2025 13:39	CC 110175507 - CARLOS AUGUSTO ARIZA SANTAMARÍA
977	DAVID JHONEL	RODRIGO SUAREZ	INFORMACIÓN	Resolver problemas matemáticos a partir de situaciones generadas en el contexto social y	Resolver problemas matemáticos a partir de situaciones generadas en el contexto social y	APROBADO	15/09/2025 13:31	CC 110175507 - CARLOS AUGUSTO ARIZA SANTAMARÍA
978	DAVID JHONEL	RODRIGO SUAREZ	INFORMACIÓN	Resolver problemas matemáticos a partir de situaciones generadas en el contexto social y	Resolver problemas matemáticos a partir de situaciones generadas en el contexto social y	APROBADO	15/09/2025 13:32	CC 110175507 - CARLOS AUGUSTO ARIZA SANTAMARÍA
1065	DIIVIANA LEYDI	RINCON RINCON	INFORMACIÓN	Resolver problemas matemáticos a partir de situaciones generadas en el contexto social y	Resolver problemas matemáticos a partir de situaciones generadas en el contexto social y	APROBADO	15/09/2025 13:39	CC 110175507 - CARLOS AUGUSTO ARIZA SANTAMARÍA
1066	DIIVIANA LEYDI	RINCON RINCON	INFORMACIÓN	Resolver problemas matemáticos a partir de situaciones generadas en el contexto social y	Resolver problemas matemáticos a partir de situaciones generadas en el contexto social y	APROBADO	15/09/2025 13:39	CC 110175507 - CARLOS AUGUSTO ARIZA SANTAMARÍA
1067	DIIVIANA LEYDI	RINCON RINCON	INFORMACIÓN	Resolver problemas matemáticos a partir de situaciones generadas en el contexto social y	Resolver problemas matemáticos a partir de situaciones generadas en el contexto social y	APROBADO	15/09/2025 13:39	CC 110175507 - CARLOS AUGUSTO ARIZA SANTAMARÍA
1068	DIIVIANA LEYDI	RINCON RINCON	INFORMACIÓN	Resolver problemas matemáticos a partir de situaciones generadas en el contexto social y	Resolver problemas matemáticos a partir de situaciones generadas en el contexto social y	APROBADO	15/09/2025 13:39	CC 110175507 - CARLOS AUGUSTO ARIZA SANTAMARÍA
1155	JOHAN ESTEBAN	QUIROGA WENNERA	INFORMACIÓN	Resolver problemas matemáticos a partir de situaciones generadas en el contexto social y	Resolver problemas matemáticos a partir de situaciones generadas en el contexto social y	APROBADO	15/09/2025 13:39	CC 110175507 - CARLOS AUGUSTO ARIZA SANTAMARÍA
1156	JOHAN ESTEBAN	QUIROGA WENNERA	INFORMACIÓN	Resolver problemas matemáticos a partir de situaciones generadas en el contexto social y	Resolver problemas matemáticos a partir de situaciones generadas en el contexto social y	APROBADO	15/09/2025 13:39	CC 110175507 - CARLOS AUGUSTO ARIZA SANTAMARÍA
1157	JOHAN ESTEBAN	QUIROGA WENNERA	INFORMACIÓN	Resolver problemas matemáticos a partir de situaciones generadas en el contexto social y	Resolver problemas matemáticos a partir de situaciones generadas en el contexto social y	APROBADO	15/09/2025 13:39	CC 110175507 - CARLOS AUGUSTO ARIZA SANTAMARÍA
1158	JOHAN ESTEBAN	QUIROGA WENNERA	INFORMACIÓN	Resolver problemas matemáticos a partir de situaciones generadas en el contexto social y	Resolver problemas matemáticos a partir de situaciones generadas en el contexto social y	APROBADO	15/09/2025 13:39	CC 110175507 - CARLOS AUGUSTO ARIZA SANTAMARÍA

Hoja 1 de 1 | Se encontraron 44 de 1350 registros | PageStyle\_Hoja | Español (Colombia) | Promedio: Suma: 0 | 55%

Actividades LibreOffice Calc | Topo-Reporte de Juicios Evaluativos.xls - LibreOffice Calc | julio 18 sep 2025 00:37:00

Archivo Editar Ver Insertar Formato Estilos Hoja Datos Herramientas Ventana Ayuda

sans-serif | 24pt | N K S | A | z |

K1 | A B C D E F G H J K

1 **Reporte de Juicios de Evaluación**

2 Fecha del Reporte: 15/09/2025  
 3 Fecha de Concentración: 22/11/25  
 4 Copias: 1  
 5 Versión: 1  
 6 Descripción: LEVANTAMIENTO TOPOGRAFICO Y GEORAFICACION  
 7 Estado de la Ficha de 1 TERMINADA POR FECHA  
 8 Fecha Inicio: 11/04/2025  
 9 Fecha Fin: 14/07/2025  
 10 Modalidad de Formación: PRESENCIAL  
 11 Región: DE REGIONAL SANTANDER  
 12 Centro de Formación: 9546 - CENTRO DE GESTIÓN AGROPECUARIO DEL ORIENTE

Id	Nombre	Apellido	Estado	Competencia	Resultado de Aprendizaje	Fecha de Evaluación	Fecha y Hora	Centro que registra el juicio evaluativo
2674	SAN DIEGO	ASUIRUA SUAREZ	CONDICIONADO	Realizar levantamientos topográficos y georraficacion	Realizar levantamientos topográficos y georraficacion	APROBADO	15/09/2025 23:41	CC 110175507 - CARLOS AUGUSTO ARIZA SANTAMARÍA
2675	SAN DIEGO	ASUIRUA SUAREZ	CONDICIONADO	Realizar levantamientos topográficos y georraficacion	Realizar levantamientos topográficos y georraficacion	APROBADO	15/09/2025 23:41	CC 110175507 - CARLOS AUGUSTO ARIZA SANTAMARÍA
2676	SAN DIEGO	ASUIRUA SUAREZ	CONDICIONADO	Realizar levantamientos topográficos y georraficacion	Realizar levantamientos topográficos y georraficacion	APROBADO	15/09/2025 23:41	CC 110175507 - CARLOS AUGUSTO ARIZA SANTAMARÍA
2677	SAN DIEGO	ASUIRUA SUAREZ	CONDICIONADO	Realizar levantamientos topográficos y georraficacion	Realizar levantamientos topográficos y georraficacion	APROBADO	15/09/2025 23:41	CC 110175507 - CARLOS AUGUSTO ARIZA SANTAMARÍA

Hoja 1 de 1 | PageStyle\_Hoja | Español (Colombia) | Promedio: Suma: 0 | 55%



## Capturas de pantalla juicios evaluativos mes de octubre fichas: 3234917 Instalación de sistemas eléctricos residenciales y comerciales

Reporte de Juicios Evaluativos Instalación sistemas eléctricos - LibreOfficeDev Calc

Archivo Editar Ver Insertar Formato Egitlos Hoja Datos Herramientas Ventana Ayuda

Antal 10 pt N K S

Hoja 1 de 1

**Reporte de Juicios de Evaluación**

1	2	3	4	5	6	7	8	9	10	11	12	13	14	15	16	17	18	19	20	21	22	23	24	25	26	27	28	29	30	31	32	33	34	35	36	37	38	39	40	41	42	43	44	45	46	47	48	49	50	51	52	53	54	55	56	57	58	59	60	61	62	63	64	65	66	67	68	69	70	71	72	73	74	75	76	77	78	79	80	81	82	83	84	85	86	87	88	89	90	91	92	93	94	95	96	97	98	99	100
1	2	3	4	5	6	7	8	9	10	11	12	13	14	15	16	17	18	19	20	21	22	23	24	25	26	27	28	29	30	31	32	33	34	35	36	37	38	39	40	41	42	43	44	45	46	47	48	49	50	51	52	53	54	55	56	57	58	59	60	61	62	63	64	65	66	67	68	69	70	71	72	73	74	75	76	77	78	79	80	81	82	83	84	85	86	87	88	89	90	91	92	93	94	95	96	97	98	99	100

Buscar Hoja 1 de 1 PageStyle:Hoja Inglés (Estados Unidos) (en-US) Promedio: Suma: 0 53 %

Reporte de Juicios Evaluativos Instalación sistemas eléctricos - LibreOfficeDev Calc

Archivo Editar Ver Insertar Formato Egitlos Hoja Datos Herramientas Ventana Ayuda

Antal 10 pt N K S

Hoja 1 de 1

**Reporte de Juicios de Evaluación**

1	2	3	4	5	6	7	8	9	10	11	12	13	14	15	16	17	18	19	20	21	22	23	24	25	26	27	28	29	30	31	32	33	34	35	36	37	38	39	40	41	42	43	44	45	46	47	48	49	50	51	52	53	54	55	56	57	58	59	60	61	62	63	64	65	66	67	68	69	70	71	72	73	74	75	76	77	78	79	80	81	82	83	84	85	86	87	88	89	90	91	92	93	94	95	96	97	98	99	100
1	2	3	4	5	6	7	8	9	10	11	12	13	14	15	16	17	18	19	20	21	22	23	24	25	26	27	28	29	30	31	32	33	34	35	36	37	38	39	40	41	42	43	44	45	46	47	48	49	50	51	52	53	54	55	56	57	58	59	60	61	62	63	64	65	66	67	68	69	70	71	72	73	74	75	76	77	78	79	80	81	82	83	84	85	86	87	88	89	90	91	92	93	94	95	96	97	98	99	100

Buscar Hoja 1 de 1 PageStyle:Hoja Inglés (Estados Unidos) (en-US) Promedio: Suma: 0 53 %

## Capturas de pantalla juicios evaluativos mes de octubre fichas: 3186686 Análisis y desarrollo de software

Reporte de Juicios Evaluativos 3186686 - LibreOfficeDev Calc

Archivo Editar Ver Insertar Formato Egitlos Hoja Datos Herramientas Ventana Ayuda

Antal 10 pt N K S

Hoja 1 de 1

**Reporte de Juicios de Evaluación**

1	2	3	4	5	6	7	8	9	10	11	12	13	14	15	16	17	18	19	20	21	22	23	24	25	26	27	28	29	30	31	32	33	34	35	36	37	38	39	40	41	42	43	44	45	46	47	48	49	50	51	52	53	54	55	56	57	58	59	60	61	62	63	64	65	66	67	68	69	70	71	72	73	74	75	76	77	78	79	80	81	82	83	84	85	86	87	88	89	90	91	92	93	94	95	96	97	98	99	100
1	2	3	4	5	6	7	8	9	10	11	12	13	14	15	16	17	18	19	20	21	22	23	24	25	26	27	28	29	30	31	32	33	34	35	36	37	38	39	40	41	42	43	44	45	46	47	48	49	50	51	52	53	54	55	56	57	58	59	60	61	62	63	64	65	66	67	68	69	70	71	72	73	74	75	76	77	78	79	80	81	82	83	84	85	86	87	88	89	90	91	92	93	94	95	96	97	98	99	100

Buscar Hoja 1 de 1 PageStyle:Hoja Inglés (Estados Unidos) (en-US) Promedio: Suma: 0 53 %







**SENA**  
REGISTRO DE ASISTENCIA / DÍA 14 DEL MES DE Noviembre DEL AÑO 2022

OBJETIVO (S)	No	NOMBRES Y APELLIDOS	No. DOCUMENTO	PLANTA	CONTRATISTA	OTRO (CUAL?)	DEPENDENCIA/ EMPRESA	CORREO ELECTRONICO	TELÉFONO/EXT.	AUTORIZA GRABACIÓN	FIRMA O PARTICIPACIÓN VIRTUAL
	1	Diana Jimena Yepez	1003150382						315948378	Si	[Firma]
	2	Diana Susi Arriaga	1003322924					diana.arriaga@sena.gob.pe	322551212	Si	[Firma]
	3	Sandra Alicia Torres	100323230					sa.torres@sena.gob.pe	310184080	Si	[Firma]
	4	José Luis Reyes	1001155736					joseluisreyes@sena.gob.pe	31326302	Si	[Firma]
	5	Juan Pablo Gómez	1101254400					Juanpablo.gomez@sena.gob.pe	300404080	Si	[Firma]
	6	Thony Saavedra	110176616					thony.saavedra@sena.gob.pe	320358194	Si	[Firma]
	7	Fabian Ramirez	1052512285					fabian.ramirez@sena.gob.pe	319132045	Si	[Firma]
	8	Begonia Linda Vega	1101111103					begonia.vega@sena.gob.pe	3111905106	Si	[Firma]
	9	Carolina Jimenez	1003118497					carolina.jimenez@sena.gob.pe	302080446	Si	[Firma]
	10	Kórey López	1002353005					koreylopez@sena.gob.pe	313894449	NO	Kórey López
	11	Arcia Arias Hernández	1101954786					arias.arias@sena.gob.pe	3115374182	Si	[Firma]
	12	Daniela Ravelo	1101752933					daniela.ravelo@sena.gob.pe	304538130	Si	[Firma]
	13	Arcia Daniela González Fontana	1031811412					arciafontana@sena.gob.pe	314791094	Si	Arcia González
	14	Sandra Patricia	10091545714					sandra.patricia@sena.gob.pe	320342654	Si	[Firma]

De acuerdo con la Ley 1581 de 2012, Protección de Datos Personales, el Servicio Nacional de Aprendizaje SENA, se compromete a garantizar la seguridad y protección de los datos personales que se encuentran almacenados en este documento, y les dará el tratamiento correspondiente en cumplimiento de lo establecido legalmente.

GOR-F-085 V02

14/11/25 4:37 p. m.

**OBLIGACIÓN 9.** Hacer seguimiento y evaluar la etapa productiva de los aprendices que les sean asignados para dicho fin.

**EVIDENCIAS**

1.No han sido asignados aprendices para evaluar etapa productiva.

1. No han sido asignados aprendices para hacer seguimiento y evaluar la etapa productiva

**OBLIGACIÓN 10.** Custodiar, organizar y archivar los documentos producidos por la dependencia.

**EVIDENCIAS**

1.Fotografía del cargue de cuenta en SECOP II.  
2.Fotografías de portafolio del instructor en carpeta compartida.

**1.Fotografía del cargue de cuenta en SECOP II**

secop.gov.co/CO1ContractsManagement/Tendering/SalesContractEdit/View?docUniquelIdentifier=CO1.SLCTR.15572941

Escritorio -> Menú -> Administración de contratos -> Ver contrato

VER CONTRATO  
Ejecución del Contrato

Plan de Pagos

¿Se requieren emisiones de códigos de autorización?  Si  No

Id de pago	Número de factura	Fecha de emisión	Fecha de recepción	Valor total de la factura	Estado
Pago 001	001	31/08/2025 4:34:00 AM (UTC-05:00) Bogotá, Lima, Quito	9/09/2025 12:00:00 PM (UTC-05:00) Bogotá, Lima, Quito	1.907.100 COP	Pagado
Pago 002	002	19/09/2025 10:01:00 PM (UTC-05:00) Bogotá, Lima, Quito	20/09/2025 12:00:00 PM (UTC-05:00) Bogotá, Lima, Quito	4.401.000 COP	Pagado
Pago 003	003	22/10/2025 4:03:00 PM (UTC-05:00) Bogotá, Lima, Quito	22/10/2025 8:00:00 PM (UTC-05:00) Bogotá, Lima, Quito	4.401.000 COP	Aceptada
Pago 004	004	16 días de tiempo transcurrido (18/11/2025 5:00:00 AM)(UTC-05:00) Bogotá, Lima, Quito	15 días de tiempo transcurrido (20/11/2025 4:00:00 PM)(UTC-05:00) Bogotá, Lima, Quito	4.401.000 COP	Aceptada

Documentos de ejecución del contrato

Descripción	Nombre del archivo	Cargado por
No existen resultados que cumplan con los criterios de búsqueda especificados		

Borrar Cargar nuevo

**2.Fotografías de portafolio del instructor en carpeta compartida**

OneDrive interface showing a folder named "BASICAS Y TRANSVERSALES" containing various activity folders. The table below represents the content of this folder:

Nombre	Modificado...	Modificado por	Tamaño del ar...	Compartir	Actividad
Actividad de aprendizaje(ejemplo)	20 de agosto	Monica Liliana Lobo Castillo	7 elementos	Compartida	
Comunicaciones	21 de agosto	Monica Liliana Lobo Castillo	2 elementos	Compartida	
Cultura Fisica	20 de agosto	Monica Liliana Lobo Castillo	10 elementos	Compartida	
Etica	21 de agosto	Monica Liliana Lobo Castillo	2 elementos	Compartida	Monica Liliana Lobo Castill
Herramientas ofimaticas	20 de agosto	Monica Liliana Lobo Castillo	0 elementos	Compartida	
Investigacion	7 de octubre	Monica Liliana Lobo Castillo	1 elemento	Compartida	
Matematicas	20 de agosto	Monica Liliana Lobo Castillo	8 elementos	Compartida	
Seguridad y Salud en el trabajo- Ambiental	20 de agosto	Monica Liliana Lobo Castillo	2 elementos	Compartida	

OneDrive interface showing a folder named "Matematicas" containing various activity folders. The table below represents the content of this folder:

Nombre	Modificado...	Modificado por	Tamaño del ar...	Compartir	Actividad
ANÁLISIS Y DESARROLLO DE SOFTWARE	24 de octubre	Carlos Augusto Ariza Santamaria	4 elementos	Compartida	
ASISTENCIA ADMINISTRATIVA	24 de octubre	Carlos Augusto Ariza Santamaria	1 elemento	Compartida	
COCINA	12 de noviembre	Carlos Augusto Ariza Santamaria	1 elemento	Compartida	
GESTION DE EMPRESAS PECUARIAS	3 de septiembre	Carlos Augusto Ariza Santamaria	1 elemento	Compartida	
GESTIÓN DE LA PRODUCCIÓN AGRÍCOLA	24 de octubre	Carlos Augusto Ariza Santamaria	1 elemento	Compartida	
IMPLEMENTACIÓN DE INFRAESTRUCTURA	24 de octubre	Carlos Augusto Ariza Santamaria	1 elemento	Compartida	
INSTALACIÓN DE SISTEMA ELÉCTRICOS	24 de octubre	Carlos Augusto Ariza Santamaria	1 elemento	Compartida	
RECURSOS HUMANOS	24 de octubre	Carlos Augusto Ariza Santamaria	1 elemento	Compartida	

**OBLIGACIÓN 11.** Cumplir con las normas de bioseguridad y reglamentos e instrucciones del Sistema de Gestión de la Seguridad y Salud en el Trabajo del SENA, según la normatividad vigente.

**EVIDENCIAS**

1.Valoración de RA 5 días después de finalizada la formación ficha del 2931558 Análisis y desarrollo de software

1.Valoración de RA 5 días después de finalizada la formación ficha del 2931558 Análisis y desarrollo de software





2. Captura de pantalla del certificado del curso honestidad, transparencia y lucha contra la corrupción, mes de septiembre.



**Función Pública**

Verificados los resultados del participante en el curso virtual  
**Función Pública certifica que:**

**CARLOS AUGUSTO ARIZA SANTAMARIA**  
C.C 1.101.753.207

Participó y completó el curso virtual:  
**Integridad, transparencia y lucha contra la corrupción.**

Con una duración de 20 horas.  
Bogotá D.C., 15 de agosto 2025

  
**Aura Isabel Mora** Código: 76592481000  
Directora de Participación, Transparencia y Servicio al Ciudadano



**CARLOS AUGUSTO ARIZA SANTAMARIA**  
C.C. No. 1.101.753 de Vélez  
Contrato CO1.PCCNTR.8206132



<b>XPROCESO</b>					
<b>GESTIÓN CONTRACTUAL</b>					
<b>NOMBRE DEL FORMATO</b>					
<b>INFORME FINAL DE SUPERVISIÓN</b>					
<b>CLASIFICACIÓN DE LA INFORMACIÓN</b>					
Pública		Pública Clasificada		Pública Reservada	

**Octubre de 2025**

**Sistema Integrado de Gestión y Autocontrol**



### Generalidades:

- 1) Este formato tiene como objetivo relacionar toda la gestión técnico, administrativo, financiero, contable y jurídico sobre el cumplimiento del objeto del contrato o convenio.
- 2) El formato está asociado al Manual de Contratación (GCCON-M-001) y al Manual Supervisión e Interventoría (GCCON-M-002), así como a los procedimientos que rigen la gestión contractual de la entidad.
- 3) El formato se debe utilizar para rendir el informe final de los contratos de bienes y servicios, así como para los de prestación de servicios personales o de los convenios suscritos por la entidad.
- 4) Este formato es diligenciado por el supervisor del contrato o el apoyo a la supervisión.
- 5) Su diligenciamiento se realiza con el vencimiento del plazo de ejecución contractual, el supervisor y/o interventor deberán diligenciar este informe final, en el que se evidencie el recibo o no a satisfacción del bien o servicio, así como el ingreso de estos al almacén (cuando aplique), siendo este requisito indispensable para efectuar el último pago.
- 6) El interventor o supervisor una vez finalizado el contrato verificará y dejará constancia del cumplimiento de las obligaciones del contratista y presentará el informe sobre el balance final de ejecución de este, y elaborará el acta de liquidación respectiva. Los documentos de ejecución deberán reposar en la plataforma de SECOP II.
- 7) **Este formato no requiere ser impreso.** Sin embargo, debe ser cargado en las plataformas transaccionales.
- 8) El formato, una vez diligenciado, deberá archivar de conformidad con lo establecido en las tablas de retención documental de la entidad.
- 9) El contenido que se encuentra en color diferente a negro, entre paréntesis o con el signo “/” son orientaciones para el diligenciamiento del formato.
- 10) El formato puede ser modificado en aquellos apartados en que así se indique.
- 11) Cuando el formato refiera la palabra “Contrato”, se debe realizar el ajuste a “orden” o “convenio” según corresponda
- 12) Las notas internas son situaciones o recomendaciones que se deben tener en cuenta al momento de elaborar el formato. No obstante, las mismas deben ser eliminadas previa impresión o suscripción del mismo.
- 13) Todas las recomendaciones o sugerencias que busquen mejorar el presente documento pueden ser remitidas al correo de la Dirección jurídica del SENA.



### CLASIFICACIÓN DE LA INFORMACIÓN

Pública		Pública Clasificada		Pública Reservada	
---------	--	---------------------	--	-------------------	--

### INFORME FINAL DE SUPERVISIÓN CONTRATO CO1.PCCNTR.8206132 del 2025

En mi calidad de supervisor del contrato de la referencia, me permito presentar el informe final del mismo, de acuerdo con la siguiente información:

#### 1. ASPECTOS GENERALES

<b>CONTRATANTE</b>	CENTRO DE GESTIÓN AGROEMPRESARIAL DEL ORIENTE
<b>TIPO DE CONTRATO</b>	Prestación de servicios
<b>CONTRATO NRO.</b>	CO1.PCCNTR.8206132
<b>OBJETO</b>	Prestar servicios personales como instructor para orientar formación profesional integral en titulada y complementaria presencial y/o virtual según los modelos formativos establecidos por el CGAO SENA Regional Santander. en el área de Matemáticas.
<b>FECHA DE SUSCRIPCIÓN DEL NEGOCIO JURÍDICO</b>	19/08/2025
<b>FECHA DE INICIO</b>	19/08/2025
<b>PLAZO INICIAL</b>	123 días
<b>FECHA DE TERMINACIÓN INICIAL</b>	20/12/2025
<b>RAZÓN SOCIAL</b>	CARLOS AUGUSTO ARIZA SANTAMARIA
<b>CC o NIT</b>	1101753207
<b>NOMBRE DEL REPRESENTANTE LEGAL</b>	JAVIER GONZÁLEZ FRANCO
<b>NÚMERO DE IDENTIFICACIÓN DEL REPRESENTANTE LEGAL</b>	13957148
<b>LUGAR DE EJECUCIÓN</b>	Municipio de Vélez y área de influencia
<b>VALOR INICIAL</b>	18.044.100
<b>FORMA DE PAGO</b>	Esta suma será pagada por el SENA al contratista de la siguiente manera: a) Un (01) primer pago correspondiente al mes de agosto de 2025 por valor de UN MILLÓN NOVECIENTOS SIETE MIL CIEN PESOS M/CTE (\$ 1.907.100) b) tres pagos iguales (3) por los meses de (septiembre) a (noviembre) de 2025, por valor de CUATRO MILLONES CUATROCIENTOS UN MIL PESOS M/CTE (\$ 4.401.000). c. un último pago correspondiente al mes de diciembre de 2025, por un valor de DOS MILLONES NOVECIENTOS TREINTA Y CUATRO MIL PESOS M/CTE (\$ 2.934.000)



CERTIFICADO DE DISPONIBILIDAD PRESUPUESTAL	1625
CERTIFICADO DE REGISTRO PRESUPUESTAL	256825
VALOR FINAL DEL NEGOCIO JURÍDICO	18.044.100
FECHA DE TERMINACIÓN FINAL	20/12/2025
FECHA DE TERMINACIÓN ANTICIPADA (Sí aplica)	“No aplica”
VALOR TOTAL PAGADO	18.044.100
VALOR TOTAL EJECUTADO	18.044.100
SUPERVISOR	Martha Rueda Moncada
APOYO A LA SUPERVISIÓN	Yamile Hernández Vargas

## 2. ASPECTOS TÉCNICOS

### 2.1 Obligaciones

En virtud de la suscripción del contrato, el contratista adquirió las siguientes obligaciones:

OBLIGACIONES	¿CUMPLIÓ?	PRODUCTO O EVIDENCIA
1. Preparar, orientar, desarrollar y apoyar procesos de aprendizaje en cualquiera de las estrategias de respuesta institucional para los diferentes grupos poblacionales objeto de Formación Profesional Integral	Sí	OneDrive <a href="https://sena4-my.sharepoint.com/shared?id=%2Fpersonal%2Fmlobo%5Fsena%5Fedu%5Fco%2FDocuments%2FPORTAFOLIO%20INSTRUCTORES%202025%2FPortafolio%20Instructores%20TP%202025%2FBASICAS%20Y%20TRANSVERSALES%2FMatematicas&amp;viewid=06730242%2D9bff%2D43a5%2D8b30%2Dc98dc285aafe&amp;login_hint=caarizas%40sena%2Eedu%2Eco&amp;source=waffle">https://sena4-my.sharepoint.com/shared?id=%2Fpersonal%2Fmlobo%5Fsena%5Fedu%5Fco%2FDocuments%2FPORTAFOLIO%20INSTRUCTORES%202025%2FPortafolio%20Instructores%20TP%202025%2FBASICAS%20Y%20TRANSVERSALES%2FMatematicas&amp;viewid=06730242%2D9bff%2D43a5%2D8b30%2Dc98dc285aafe&amp;login_hint=caarizas%40sena%2Eedu%2Eco&amp;source=waffle</a>
2. Dar cumplimiento estricto a los Manuales del Sistema Integrado de Gestión y demás	Sí	1.Pantallazo del portafolio del instructor cargado en el OneDrive compartido con



normas que regulan la Formación Profesional Integral en el SENA y además a entregar oportunamente las listas de aprendices inscritos, seleccionados, las planillas debidamente diligenciadas y demás documentos requeridos por la Gestión de Centros y Registro y Certificación		<p>coordinación de formación, académica, pedagogía (plan de trabajo, guías, instrumentos, material de apoyo,)</p> <p>2.Lista de Ch/aplicada al portafolio desde la asesora pedagógica-Mónica Lobo</p> <p>3.Evidencia fotográfica de interacción con los aprendices</p>
3. Evaluar el proceso de aprendizaje, las estrategias, el medio ambiente, el rendimiento académico de los aprendices y diligenciar oportunamente los formatos correspondientes.	SÍ	1.Lista de aprendices de la ficha-reporte de aprendices de la ficha Ficha 2931558 ANÁLISIS Y DESARROLLO DE SOFTWARE
4. Participar en procesos de promoción de los programas de Formación Profesional Integral, servicios y actividades de divulgación tecnológica programados por el Centro.	SÍ	1. Reporte de juicios valorativos con fecha del mes de noviembre, para la ficha 2931558 Análisis y desarrollo de software
5. Rendir oportunamente los informes requeridos sobre las acciones encomendadas y los productos resultantes de procesos de Formación Profesional.	SÍ	1. Capturas de pantalla del Informe de Ejecución de actividades mes de diciembre
6. Responder por la integridad y buen uso de materiales, equipos y demás elementos de la institución puestos bajo su cuidado para desarrollar labores propias de su cargo.	SÍ	1.Fotografías de diligenciamiento de carpeta de ambiente de formación.
7. Reportar en el sistema Sofía Plus en un plazo máximo de 5 días hábiles, todas las actividades que de acuerdo con los procesos que son de su responsabilidad, garantizando la	SÍ	1. Obligación cumplida en los meses de septiembre, octubre y noviembre



<p>calidad de la información y su coherencia con el proceso formativo, tales como: Registro de los juicios evaluativos; Creación de rutas y asociación de aprendices; Registro de juicios evaluativos del reconocimiento de aprendizajes previos; Comunicar al Coordinador Académico oportunamente anomalías, inconsistencias, novedades de aprendices y hallazgos en el registro de la información.</p>		
<p>8. Hacer cumplir con el reglamento del aprendiz.</p>	SÍ	<p>1. Esta obligación fue cumplida en el mes de noviembre.</p>
<p>9. Hacer seguimiento y evaluar la etapa productiva de los aprendices que les sean asignados para dicho fin.</p>	SÍ	<p>1.No han sido asignados aprendices para evaluar etapa productiva.</p>
<p>10. Custodiar, organizar y archivar los documentos producidos por la dependencia.</p>	SÍ	<p>1.Fotografía del cargue de cuenta en SECOP II. 2.Fotografías de portafolio del instructor en carpeta compartida.</p>
<p>11. Cumplir con las normas de bioseguridad y reglamentos e instrucciones del Sistema de Gestión de la Seguridad y Salud en el Trabajo del SENA, según la normatividad vigente.</p>	SÍ	<p>1.Valoración de RA 5 días después de finalizada la formación ficha del 2931558 Análisis y desarrollo de software</p>
<p>12. Las demás que se requieran para el cumplimiento del objeto del contrato y que sean concertadas con el supervisor del contrato.</p>	SÍ	<p>1. Esta obligación fue cumplida en los meses de agosto y septiembre.</p>

### 3. ASPECTOS LEGALES



### 3.1 Garantías contractuales

Como garantías se establecieron las siguientes:

GARANTÍA ÚNICA DE CUMPLIMIENTO			
ASEGURADORA	SEGUROS DEL ESTADO		
NRO. DE PÓLIZA	18-46-101030340		
CERTIFICADO O ANEXO	CERTIFICADO		
FECHA EXPEDICIÓN	19/08/2025		
FECHA APROBACIÓN	19/08/2025		
AMPARO	VIGENCIA		VALOR
	DESDE	HASTA	
Cumplimiento	19/08/2025	27/04/2026	1.804.410
Devolución del pago anticipado			
Salarios y prestaciones sociales			
Calidad del servicio			

GARANTÍA DE RESPONSABILIDAD CIVIL EXTRA CONTRACTUAL			
ASEGURADORA			
NRO. DE PÓLIZA			
CERTIFICADO O DE ANEXO			
FECHA EXPEDICIÓN			
FECHA APROBACIÓN			
AMPARO	VIGENCIA		VALOR
	DESDE	HASTA	
Responsabilidad civil extracontractual			

### 3.2 Cumplimiento del objeto

El contrato se ejecutó en las fechas previstas y conforme a los requerimientos y programación mensual, con la ejecución de la formación profesional integral de la siguiente forma:

Agosto: Gestión de empresas pecuarias 25 horas

Horas adicionales: 48 horas.

Total: 73 horas

Septiembre: Cocina 20 horas



Gestión de la producción agrícola 30 horas

Instalación de sistemas eléctricos residenciales y comerciales 8 horas

Análisis y desarrollo de software 48 horas

Análisis y desarrollo de software 48 horas

Asistencia administrativa 10 horas

Total: 164 horas

Octubre: Instalación de sistemas eléctricos residenciales y comerciales 11.9 horas

Análisis y desarrollo de software 48 horas

Análisis y desarrollo de software 48 horas

Implementación de infraestructura de tecnologías de la información y las comunicaciones 30 horas

Recursos humanos 20 horas

Asistencia administrativa 15 horas

Total: 172.9 horas

Noviembre: Ciencias básicas en matemáticas y física 40 horas

Metalurgia general 50 horas

Contabilización de operaciones comerciales y financieras 15.9 horas

Análisis y desarrollo de software 48 horas

Total: 153.9 horas

Diciembre: Análisis y desarrollo de software 29.9 horas

Seguridad de instalaciones 30 horas

Asistencia administrativa 39.9 horas

Horas adicionales: 15 horas

Total: 114.8 horas

Para un total de ejecución contractual con 678.6 horas, promedio mensual 169 horas.

### **3.3 Cumplimiento de los aspectos del Sistema Integrado de Gestión y Autocontrol – SIGA**

No aplica

### **3.4 Multas y sanciones**

De conformidad con la ejecución del contrato **NO** se presentaron multas y/o sanciones.

### **3.5 Certificado de pagos de seguridad social**

Mediante los informes presentados por la supervisión durante la ejecución del contrato, los cuales fueron entregados para el proceso de pago, se evidenció que el contratista cumplió a cabalidad con el objeto y las obligaciones contractuales.



### 3.6 Designación de la supervisión

Que el ordenador del gasto realizó la designación de supervisión el 19/08/2025

### 3.7 Liquidación del negocio jurídico

Que respecto de la liquidación del contrato se estableció De conformidad con el artículo 217 del Decreto Ley 19 de 2012, que modificó el artículo 60 de la Ley 80 de 1993, no será liquidado el presente contrato cuando el Supervisor de este, certifique a su finalización que el objeto y todas las obligaciones del contrato fueron cumplidas a satisfacción por el Contratista y que a éste se le canceló el valor total de los honorarios pactados. En caso contrario, o cuando el contratista presente reclamación que impida considerar que las partes han terminado el contrato a paz y salvo, el presente contrato será liquidado de mutuo acuerdo entre las partes, dentro de los cuatro (4) meses siguientes a la fecha de su terminación por cualquier causa; en el evento de que las partes no lleguen a un acuerdo, el SENA procederá a liquidarlo unilateralmente en las condiciones y términos establecidos en los artículos 60 de la Ley 80 de 1993 y el artículo 11 de la Ley 1150 de 2007.

## 4. OBLIGACIONES DE LA ENTIDAD

No aplica

## 5. ASPECTOS FINANCIEROS

### 5.1 Pagos realizados

No aplica

### 5.2 Estado financiero

CONCEPTO	VALOR
Valor inicial del negocio jurídico	\$18.044.100
Adiciones o disminuciones del negocio jurídico	\$ 0,00
Valor de las reducciones	\$ 0,00
Valor final del negocio jurídico	\$18.044.100
Valor ejecutado	\$18.044.100
Valor pagado	\$18.044.100
Valor por pagar	\$ 0,00
Valor a liberar	\$ 0,00



Conforme a lo anteriormente expuesto, se debe:

Elaborar la liquidación bilateral del contrato teniendo en cuenta que no existen saldos por liberar o a favor de las partes, y que las obligaciones fueron cumplidos a satisfacción.]

Para constancia se firma, 16 de diciembre de 2025

Martha Rueda Moncada  
Supervisor del contrato

Elaboró: Yamile Hernández Vargas- Apoyo Administrativo

RAZÓN SOCIAL :	ARIZA SANTAMARIA CARLOS AUGUSTO
IDENTIFICACIÓN:	CC-1101753207
COD. DEPENDENCIA O SUCURSAL:	0
NOM. DEPENDENCIA O SUCURSAL:	
FECHA GENERACIÓN REPORTE:	2025-12-03
FECHA LÍMITE DE PAGO:	2026-01-05
FECHA DE PAGO:	2025-12-03
ENTIDAD DE PAGO:	NEQUI
PERÍODO PENSIÓN:	2025-12
PERÍODO SALUD:	2025-12
NÚMERO PLANILLA:	35562382
TOTAL COTIZANTES:	1
REFERENCIA DE PAGO (PIN):	35562382
TIPO DE PLANILLA:	I

CÓDIGO ENTIDAD	NIT	NOMBRE	NÚMERO AFILIADOS	IBC	FONDO SOLIDARIDAD	FONDO SUBSISTENCIA	TOTAL INTERESES	VALOR PAGAR SIN INTERESES	VALOR PAGAR
EPS041	900156264	NUEVA E.P.S. S.A. MOV	1	\$ 1.423.500	\$ 0	\$ 0	\$ 0	\$ 178.000	\$ 178.000
25-14	900336004	COLPENSIONES	1	\$ 1.423.500	\$ 0	\$ 0	\$ 0	\$ 227.800	\$ 227.800
14-23	860011153	POSITIVA	1	\$ 1.423.500	\$ 0	\$ 0	\$ 0	\$ 14.900	\$ 14.900
Total a pagar					\$ 0	\$ 0	\$ 0	\$ 420.700	\$ 420.700

# PAGADO

FECHA DE PAGO DEL SIGUIENTE MES:	02/02/2026
----------------------------------	------------