

DATOS GENERALES DEL APORTANTE								
Identificación	dv	Razon Social	Clase Aportante	Sucursal Principal	Direccion	Ciudad-Departamento	Teléfono	Exonerado SENA e ICBF
NIT 901790367	4	COMPAÑIA CANDARA IMPORTACIONES S.A.S.	B - MENOS DE 200 COTIZANTES	Principal	CARRERA 8 N 62 50 TORRE 5 AP 401	IBAGUE-TOLIMA	3154110617	Si

DATOS GENERALES DE LA LIQUIDACION									
Periodo		Clave		Tipo	Fecha		Pago		
Pensión	Salud	Pago	Planilla	Planilla	Limite	Pago	Banco	Dias Mora	Valor
2025-12	2026-01	2011668049	9496486655	E	2026/01/19	2025/12/16	BANCOLOMBIA	0	\$349,300

RESUMEN DE PAGO									
RIESGO	CODIGO	NIT	DV	AFILIADOS	VALOR LIQUIDADO	INTERESES MORA	SALDOS E INCAPACIDADES	VALOR A PAGAR	
AFP (ADMINISTRADORAS: 1)				1	\$227,800	\$0	\$0	\$227,800	
PORVENIR	230301	800,224,808	8	1	\$227,800	\$0	\$0	\$227,800	
ARL (ADMINISTRADORAS: 1)				1	\$7,500	\$0	\$0	\$7,500	
POSITIVA COMPAÑIA DE SEGUROS	14-23	860,011,153	6	1	\$7,500	\$0	\$0	\$7,500	
CCF (ADMINISTRADORAS: 1)				1	\$57,000	\$0	\$0	\$57,000	
COMFENALCO TOLIMA	CCF50	890,700,148	4	1	\$57,000	\$0	\$0	\$57,000	
EPS (ADMINISTRADORAS: 1)				1	\$57,000	\$0	\$0	\$57,000	
SANITAS	EPS005	800,251,440	6	1	\$57,000	\$0	\$0	\$57,000	
TOTAL				1	\$349,300	\$0	\$0	\$349,300	

Pago electrónico

El pago electrónico de su autoliquidación se ha realizado exitosamente

Resumen del pago electrónico



Dirección IP:	181.55.68.31
Estado de la transacción:	APROBADA
Clave planilla:	9496486655
Valor:	349,300
Período de pago:	2025-12
No Transacción (CUS):	2011668049
Fecha:	2025/12/16
Banco:	BANCOLOMBIA
Descripción :	Pago de la planilla de aportes con clave: 9496486655
Aportes en línea:	9999001472382

[Aceptar](#)[Imprimir](#)**Recuerda los canales de atención que tiene Aportes en Línea para brindarte soporte**

- Si usted es un cliente empresarial comuníquese con nuestras líneas de servicio telefónico en Bogotá 601 746 0888, Medellín 604 604 3010, Cali 602 485 2050, Barranquilla 605 385 8090, Cartagena: 605 693 4080 y en el resto del país 01 8000 510245.
- Si usted es independiente o empleador doméstico comuníquese con nuestras líneas de servicio telefónico en Bogotá 601 742 3900, Medellín 604 604 1060, Cali 602 485 3939, Barranquilla 605 385 2080, Cartagena 605 693 1515, Bucaramanga 607 697 0909, Ibagué 608 277 1100, Nacional 01 8000 524448
- Nuestro horario de atención con asesores telefónicos es de lunes a viernes de 7:00 a.m. a 6:00 p.m. y los sábados de 8:00 a.m. a 1:00 p.m.

[¿Quiénes somos?](#)[Servicios que ofrecemos](#)[¿Cómo liquidado mis aportes?](#)[¿Por qué elegirnos?](#)[Preguntas frecuentes](#)[Contáctenos](#)[Documentos y normas](#)[Línea Ética](#)

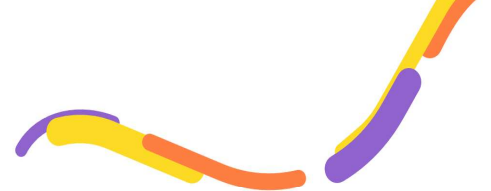

Comprobante en línea

15 Dic 2025 23:18:04

Pago PSE



Pago exitoso

CUS 2011668049

Comercio
APORTES EN LINEA

Referencia 1
181.55.68.31

Fecha
15 Dic 2025 23:18:04

Referencia 2
NIT

Número de factura
9496486655

Referencia 3
901790367

Descripción del pago
Pago de la Planilla de aportes con clave: 9496486655

Valor del Pago
\$349.300

Número de comprobante
TR2317078049

Costo de la transacción
\$ 0

Producto origen
Ahorros - Bancolombia
****** 1655**