

CUENTA DE COBRO

EL MUNICIPIO DE VILLAPINZÓN

NIT. 899.999.445-3

Debe a:

OSCAR ORLANDO CONTRERAS CALDERON

c.c. 80.468.555 DE VILLAPINZÓN

La suma de:

TREINTA Y NUEVE MILLONES OCHOCIENTOS CINCUENTA Y OCHO MIL PESOS M/CTE (\$39.858.000)

Por concepto de:

TOTAL PRESUPUESTO OBRA PAGO DE ACTA DE TERMINACIÓN Y RECIBO FINAL CONTRATO SDS-MC-COP-287-2025 CUYO OBJETO ES "MEJORAMIENTO Y ADECUACIÓN DE INFRAESTRUCTURA DE ATENCIÓN A LA PRIMERA INFANCIA Y PERSONAS CON DISCAPACIDAD DEL MUNICIPIO DE VILLAPINZÓN, CUNDINAMARCA". EN EL PERIODO COMPRENDIDO DESDE EL 29 DE OCTUBRE DE 2025 HASTA EL 28 DE NOVIEMBRE DE 2025

Favor cancelar a:

CUENTA DE AHORROS BANCOLOMBIA 54579523151

En constancia se firma en Villapinzón, Cundinamarca, el dieciocho (18) de diciembre de 2025.

oscar contreras
OSCAR ORLANDO CONTRERAS CALDERON
c.c. 80.468.555 DE VILLAPINZÓN
Contratista

Certificación Bancaria

Viernes, 12 de diciembre de 2025

A quien pueda interesar

Bancolombia S.A. se permite informar que OSCAR ORLANDO CONTRERAS CALDERON identificado(a) con CC 80468555, a la fecha de expedición de esta certificación, tiene con el Banco los siguientes productos:

Producto	No. Producto	Fecha Apertura aaaa-mm-dd	Estado	Saldo
Cuenta Ahorros	54579523151	2017-07-18	ACTIVO	*****

***Importante:** Esta constancia solo hace referencia a los productos mencionados anteriormente.

*Si desea verificar la veracidad de esta información, puede comunicarse con la Sucursal Telefónica Bancolombia a los siguientes números:
Medellín - Local: (57-4) 510 90 00 - Bogotá - Local: (57-1) 343 00 00 - Barranquilla - Local: (57-5) 361 88 88 - Cali - Local: (57-2) 554 05 05
Resto del país: 01800 09 12345. Sucursales telefónicas en el exterior: España(34) 900 995 717 - Estados Unidos(1) 1 866 379 97 14.



Catalina Cortés Uribe,
Gerente Servicios Contact Center & BPO.

 **Bancolombia**

Bancolombia nunca solicitará sus datos personales o de sus productos bancarios mediante vínculos de correo electrónico. En caso de recibir alguno, repórtelo de inmediato a correosospchoso@bancolombia.com.co

2. Concepto Actualización

4. Número de formulario

141225045775

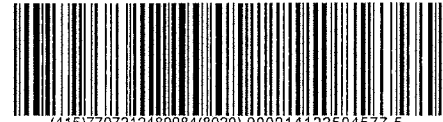

(415)7707212489984(8020) 000014122504577 5

5. Número de Identificación Tributaria (NIT)

8 0 4 6 8 5 5 5 6

6. DV

6

12. Dirección seccional

Impuestos de Bogotá

14. Buzón electrónico

3 2

IDENTIFICACIÓN

24. Tipo de contribuyente

Persona natural o sucesión ilíquida

2

25. Tipo de documento

Cédula de Ciudadanía

1 3

26. Número de Identificación

8 0 4 6 8 5 5 5

Lugar de expedición

COLOMBIA

28. País

1 6 9

29. Departamento

Cundinamarca

2 5

30. Ciudad/Municipio

Villapinzón

8 7 3

31. Primer apellido

CONTRERAS

32. Segundo apellido

CALDERON

33. Primer nombre

OSCAR

34. Otros nombres

ORLANDO

35. Razón social

36. Nombre comercial

37. Sigla

UBICACIÓN

38. País

COLOMBIA

1 6 9

39. Departamento

Cundinamarca

2 5

40. Ciudad/Municipio

Villapinzón

8 7 3

41. Dirección principal

DG 5 # 8 - 85

42. Correo electrónico

oscardanielcontreras@gmail.com

43. Código postal

44. Teléfono 1

3 1 2 5 2 7 9 7 6 9

45. Teléfono 2

CLASIFICACIÓN

Actividad económica

Actividad principal

46. Código

4 1 1 1

47. Fecha inicio actividad

2 0 2 1, 0 6, 2 1

Actividad secundaria

48. Código

8 2 9 9

49. Fecha inicio actividad

2 0 2 5, 0 4, 3 0

Otras actividades

50. Código

1

2

Ocupación

51. Código

52. Número establecimientos

Responsabilidades, Calidades y Atributos

53. Código 4 9

49 - No responsable de IVA



Usuarios aduaneros

54. Código

1	2	3	4	5	6	7	8	9	10
11	12	13	14	15	16	17	18	19	20

Exportadores

55. Forma

56. Tipo

Servicio

1	2	3

57. Modo

58. CPC

IMPORTANTE: Sin perjuicio de las actualizaciones a que haya lugar, la inscripción en el Registro Único Tributario -RUT-, tendrá vigencia indefinida y en consecuencia no se exigirá su renovación

Para uso exclusivo de la DIAN

59. Anexos SI NO

60. No. de Folios: 0

La información suministrada a través del formulario oficial de inscripción, actualización, suspensión y cancelación del Registro Único Tributario (RUT), deberá ser exacta y veraz; en caso de constatar inexactitud en alguno de los datos suministrados se adelantarán los procedimientos administrativos sancionatorios o de suspensión, según el caso, Parágrafo del artículo 1.6.1.2.6 del Decreto 1625 del 2016. De igual manera al formalizar el trámite el usuario fue informado y acepta la política de tratamiento de datos ley 1581 de 2012.

Firma del solicitante:

Sin perjuicio de las verificaciones que la DIAN realice.

Firma autorizada:

984. Nombre CONTRERAS CALDERON OSCAR ORLANDO

985. Cargo CONTRIBUYENTE

**UNICAMENTE SE RECIBE PAGOS EN EFECTIVO
O CON CHEQUE DE GERENCIA**

Servicio Nacional De Aprendizaje
Ministerio de Trabajo
www.sena.edu.co NIT 899999034-1

IMPORTANTE. El pago oportuno de este cupon es válido
maximo hasta el quinto día de haberse generado, en
caso contrario debe volver a realizar la liquidacion y
generar un nuevo cupon

REFERENCIA
No. 151431487

FECHA DE EMISION
02 12 2025

FECHA VENCIMIENTO
07 12 2025

Nombre Pagador OSCAR ORLANDO NIT o C.C. 80468555
Dirección DG 5 N 8 85 Teléfono +57,312

DESCRIPCIÓN	VALOR UNITARIO	VALOR TOTAL
Pago Ordinario - FIC 3-2-07-1-02-1-04-43 Cundinamarca		
NOVENTA Y NUEVE MIL SEISCIENTOS CINCUENTA PESOS COLOMBIANOS PESOS.	SUBTOTAL	\$ 99,650.00
	IVA	
	TOTAL FACTURA ➔	\$ 99,650.00

Observaciones
Al realizar su pago tenga en cuenta lo siguiente:
La impresión de este cupón debe realizarse con impresora láser de alta resolución.
Si va a cancelar con Cheque, solo se recibe Cheque de Gerencia.
Al cancelar su pago se debe hacer solo por un medio de pago (todo en efectivo o todo con cheque de gerencia).
Se deben presentar todas las copias de la impresión en la Sucursal o Corresponsal Bancario.
Si se presenta algún incidente con el cupón y/o la Plataforma de Pagos SENA escribanos al correo certiaportes@sena.edu.co
Términos y condiciones podrá encontrarlos en www.sena.edu.co

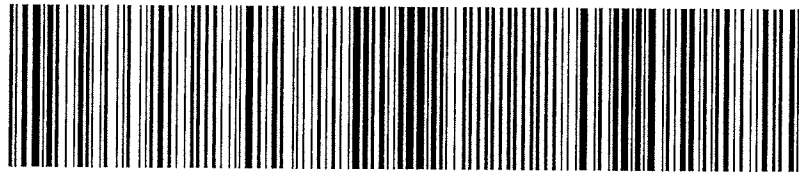

(415)7707012100010(8020)7805066(3900)00000099650(96)20251207

Bancolombia

CONVENIO No. 29232

REFERENCIA No. 151431487

Ciudad _____ NIT 80468555 Telefono _____
Nombre del Pagador / Cliente: OSCAR ORLANDO

Bco	CHEQUE No.	CUENTA No.	CONCEPTO	VALOR

Los cheques incluidos en esta consignación son sujetos a verificación posterior
Por el total indicado en la misma. El banco solo ampara el efectivo indicado en el
original de la consignación. Si hubiere errores o faltantes, el banco hará los ajustes
necesarios en la cuenta corriente del cliente. Sobre el valor de la consignación
hecha en el cheque no puede girarse hasta dichos cheques sean corrientes.

CANTIDAD DE CHEQUES	EFECTIVO	
	CHEQUE	
	TOTAL	

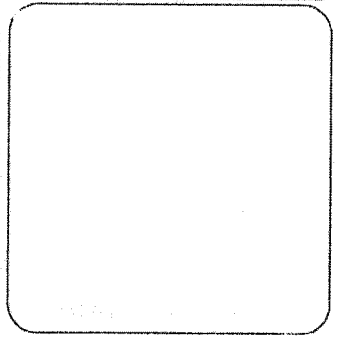

**UNICAMENTE SE RECIBE PAGOS EN EFECTIVO
O CON CHEQUE DE GERENCIA**

Servicio Nacional De Aprendizaje
Ministerio de Trabajo
www.sena.edu.co NIT 899999034-1

IMPORTANTE. El pago oportuno de este cupón es válido
máximo hasta el quinto día de haberse generado, en
caso contrario debe volver a realizar la liquidación y
generar un nuevo cupón

REFERENCIA
No. 151431487

FECHA DE EXPEDICIÓN
02 12 2025

FECHA VENCIMIENTO
07 12 2025

Nombre Pagador **OSCAR ORLANDO** NIT o C.C. **80468555**
Dirección **DG 5 N 8 85** Teléfono **+57,312**

DESCRIPCIÓN	VALOR UNITARIO	VALOR TOTAL
Pago Ordinario - FIC 3-2-07-1-02-1-04-43 Cundinamarca		
NOVENTA Y NUEVE MIL SEISCIENTOS CINCUENTA PESOS COLOMBIANOS PESOS.	SUBTOTAL	\$ 99,650.00
	IVA	
	TOTAL FACTURA ➔	\$ 99,650.00

Observaciones
Al realizar su pago tenga en cuenta lo siguiente:
La impresión de este cupón debe realizarse con impresora láser de alta resolución.
Si va a cancelar con Cheque, solo se recibe Cheque de Gerencia.
Al cancelar su pago se debe hacer solo por un medio de pago (todo en efectivo o todo con cheque de gerencia).
Se deben presentar todas las copias de la impresión en la Sucursal o Corresponsal Bancario.
Si se presenta algún incidente con el cupón y/o la Plataforma de Pagos SENA escribanos al correo certiaportes@sena.edu.co
Términos y condiciones podrá encontrarlos en www.sena.edu.co



(415)7707012100010(8020)7805066(3900)00000099650(96)20251207



CONVENIO No. 29232

REFERENCIA No. 151431487

Ciudad: _____ NIT: **80468555** Telefono: _____

Nombre del Pagador / Cliente: **OSCAR ORLANDO**

Bco	CHEQUE No.	CUENTA No.	CONCEPTO	VALOR

Los cheques incluidos en esta consignación son sujetos a verificación posterior
Por el total indicado en la misma. El banco solo ampara el efectivo indicado en el
original de la consignación. Si hubiere errores o faltantes, el banco hará los ajustes
necesarios en la cuenta corriente del cliente. Sobre el valor de la consignación
hecha en el cheque no puede girarse hasta dichos cheques sean corrientes.

CANTIDAD DE CHEQUES	EFFECTIVO
	CHEQUE
	TOTAL

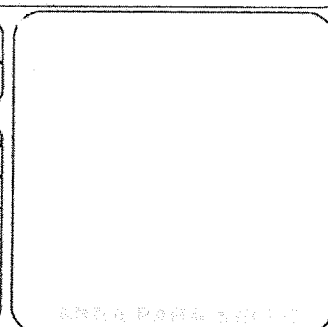

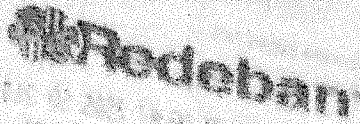

BANCO NACIONAL
 BANCO COLOMBIA
 C.A. N.º 464
 CALLE 100 N.º 100
 BOGOTÁ D. C.
 RECALDO
 COMPAÑÍA
 SERVICIO NACIONAL DE
 RECALCO

ENTE SE DEBE PA
 O CON CHEQUE DE

VALOR 99.650
 EL CORRESPONSAL BANCARIO NO DEBE COBRARTE POR
 HACER ESTA TRANSACCION.

Bancolombia es responsable por los servicios
 prestados por el CB. El CB no puede prestar
 servicios financieros por su cuenta. Verifique
 que la informacion en este documento este
 correcta. Para reclamos comuniquese al
 01 80009 2345. Conserve esta tirilla como
 soporte.

5 N 8 AS

FIC

43

*** COMERCIO ***

NOVENTA Y NUEVE MIL SEISCIENTOS
 PESOS COLOMBIANOS (99.650)

Al realizar los pagos tenga en cuenta lo siguiente:
 La impresion de este cupon debe coincidir con la impresion del cheque. SINO SE TRATA DE UN CHEQUE.

NIT	Medio de Pago	Nro. Transacción	No. Autorización/CUS	Fecha y Hora
899999034	BANCOLOMBIA	151431487	917045728997	02/12/2025

Número de Identificación

80468555

Primer Apellido (si es Persona natural)

CONTRERAS CALDERON

Dígito de Verificación (Si es persona**Departamento**

CUNDINAMARCA

Dirección de Domicilio

DG 5 N 8 85

Localización

Nacional

Correo electrónico

OSCARDANIELCONTRERAS@GMAIL.COM

Regional

Cundinamarca

Número Licencia de Obra**Nombre Obra**

MAINFATENPRIMINFERDISMVILLAPC

Fecha Terminación Obra

28/11/2025

Tipo FIC

Costo Total de Obra (Sin Aportes)

Mes Periodo a Pagar

11

Costo Total Mano de Obra

0.00

Valor Intereses Moratorios

0.00

Aporte SENA

0.00

Primer Nombre ó Razón Social

OSCAR ORLANDO

Tipo de documento

03

Naturaleza Juridica

03

Ciudad Capital

BOGOTÁ D.C.

Ciudad de Domicilio

VILLAPINZON

Teléfono de Contacto

+57,312 5279769

Código SIIF

3-2-07-1-02-1-04-43

Regional Centros SIIF

36-02-00-025-000000

Número Contrato de Obra

SDS-MC-COP-287-2025

Fecha Inicio Obra

29/10/2025

Ciudad de Ejecución de la Obra

VILLAPINZON

Año Periodo a Pagar

2025

Costo Total de Obra a Todo Costo

39858000.00

Número de Trabajadores en el Periodo

2

Aporte FIC

99645.00

Valor del Pago

99645.00

COMPROBANTE

NIT	Medio de Pago	Nro. Transacción	No. Autorización/CUS	Fecha y Hora
899999034	BANCOLOMBIA	151431487	917045728997	02/12/2025

Razón Social: **SENA**

Usuario Pagador: **80468555**

Descripción del Pago: **Pago Ordinario - FIC**

Dirección IP: **190.61.61.39**

Su transacción fue APROBADA por la Entidad Financiera

Total Pagado **\$ 99,650.00**

Descripción	Cantidad	Valor Pagado	Valor Servicio
Pago Ordinario - FIC	1	\$ 99,650.00	COP\$ 99,645.00

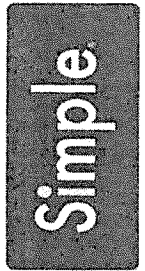

PAGOSIMPLE | REPORTE INDIVIDUAL

Fecha creación reporte 2025-11-05, 06:45:34 a. m. Tipo Planilla I Número Planilla 1076893784
 Período Cotización 202510 Período Servicio 202510

PAGADA 2025-11-05 05:36:17.0

I. DATOS DEL APORTANTE

Razón Social	OSCAR ORLANDO CONTRERAS CALDERON		
Documento	CC 80468555	Dirección	DG 5 #88 - 5
Tipo de Empresa	INDEPENDIENTE	Teléfono	5279769
Tipo Persona	NATURAL	Forma Presentación	ÚNICO
Ciudad	VILLAPINZON	Departamento	CUNDINAMARCA
Representante Legal	Identificación		

II. DATOS DEL AFILIADO

Documento	CC 80468555	Residente	N	Apellidos y Nombres	Código Ciudad - Departamento	Centro de Trabajo	Ubicación Laboral
Tipo Cotizante	59 00	Exonerado	N	CONTRERAS CALDERON OSCAR ORLANDO	25873000 - 25		CUNDINAMARCA

III. APORTE POR CADA UNA DE LAS ADMINISTRADORAS ASOCIADAS AL AFILIADO:

Novedades	Pensión			Salud			Riesgos			Caja			Parafiscales		
	Código AFP	Tarifa AFP	Total Aporte AFP	Código Trám. EPS	Tarifa EPS	Total Aporte EPS	Código ARL	Tarifa ARL	Total Aporte ARL	Código IBC CCF	Tarifa IBC CCF	Total Aporte IBC CCF	Código Aporte SEVA	Tarifa SEVA	Total Aporte SEVA
2025-11-05	231001	16.1%	\$ 1,423,500	EPSP017	12.5%	\$ 1,423,500	14-11	5.996%	\$ 1,423,500	RHACC	0%	\$ 0	0-N	0%	\$ 0
			\$ 227,800			\$ 227,800			\$ 227,800			\$ 0			\$ 0

IV. TOTALES

Total Aportes Pensión	Total Aportes FSP	Total Aportes FSPS	Total Aportes Salud	Total Aportes Riesgos	Total Aportes Cajas	Total Aportes SEVA	Total Aportes ICBF	Total Aportes ESAP	Total Aportes MEN	Total Final
	FSP SOLIDARIDAD	FSP SUBSISTENCIA	FAMISANAR EPS	ARL SUPRA	NINGUNA CCF	SEVA	ICBF	ESAP	MEN	\$ 504,900
\$ 227,800	\$ 0	\$ 0	\$ 178,000	\$ 99,100	\$ 0	\$ 0	\$ 0	\$ 0	\$ 0	\$ 504,900



INFORME DE EJECUCIÓN

COMUNICACION DE ACEPTACION DE LA PROPUESTA
Nº SDS-MC-COP-287-2025

OBJETO: MEJORAMIENTO Y ADECUACIÓN DE INFRAESTRUCTURA DE ATENCIÓN A LA PRIMERA
INFANCIA Y PERSONAS CON DISCAPACIDAD DEL MUNICIPIO DE VILLAPINZÓN,
CUNDINAMARCA.

SUPERVISIÓN
SECRETARÍA DE OBRAS PÚBLICAS E INFRAESTRUCTURA
SECRETARÍA DE DESARROLLO SOCIAL Y APOYO A LA FAMILIA

CONTRATISTA
OSCAR ORLANDO CONTRERAS CALDERON

PERIODO COMPRENDIDO ENTRE EL 29 DE OCTUBRE DE 2025 AL 28 DE NOVIEMBRE DE 2025

MUNICIPIO DE VILLAPINZÓN
DEPARTAMENTO DE CUNDINAMARCA
DICIEMBRE DE 2025

1. DESCRIPCIÓN DEL PROYECTO.

LOCALIZACIÓN

Villapinzón, es un municipio colombiano de Cundinamarca, ubicado en la provincia de Almeidas, a 80 km al nororiente de Bogotá. Su temperatura promedio es de 9 a 12°C.

Administrativamente pertenece a la provincia de Almeidas, la cual está conformada por los municipios de Chocontá, Machetá, Manta, Sesquilé, Suesca, Tibirita y Villapinzón.

Su cabecera municipal se encuentra localizada a los 05° 13' 09" de latitud norte y 73°36'00" de longitud oeste. Su extensión es de 249 Km², distribuidos 248.51 Km² en el área rural y 0.39 Km² en el área urbana (IGAC, 1992).



Figura 1: localización general y específica del objeto del contrato SDS-MC-COP-287-2025

UBICACIÓN



Figura 2: Ubicación Hogares Comunitarios y Centro de Vida Sensorial. Fuente: Google Earth

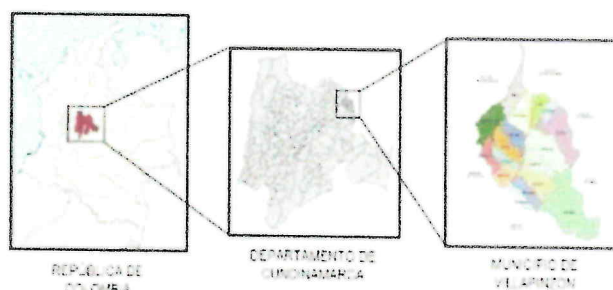

Figura 3: Ubicación Hogar Comunitario Dulces Sueños - Bosavita. Fuente: Google Earth

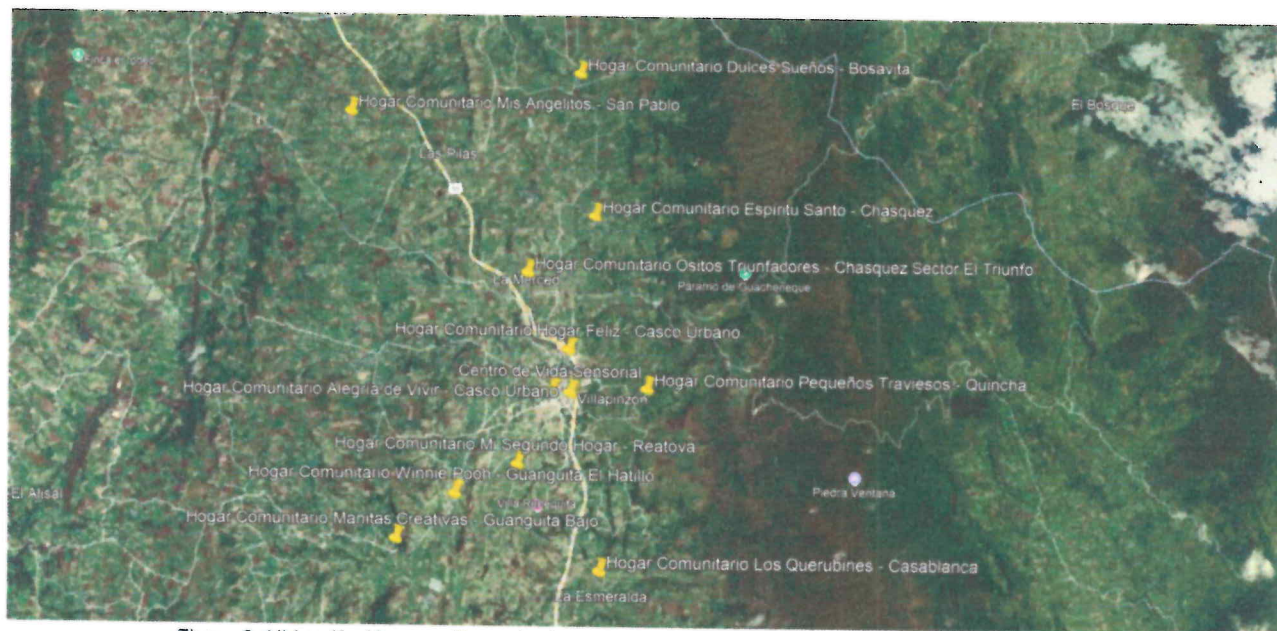

Figura 4: Ubicación Hogar Comunitario Espiritu Santo - Chasquez. Fuente: Google Earth



Figura 5: Ubicación Hogar Comunitario Los Querubines - Casablanca. Fuente: Google Earth



Figura 6: Ubicación Hogar Comunitario Manitas Creativas - Guanguita Bajo. Fuente: Google Earth



Figura 7: Ubicación Hogar Comunitario Mi Segundo Hogar - Reatova. Fuente: Google Earth

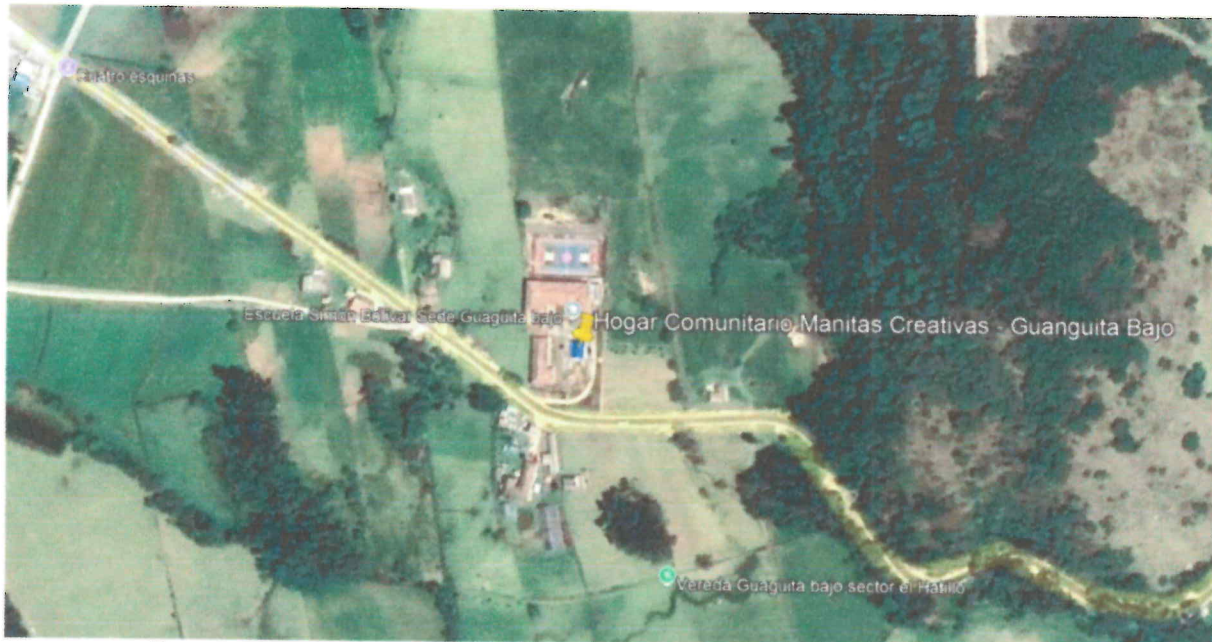

Figura 8: Ubicación Hogar Comunitario Mis Angelitos - San Pablo. Fuente: Google Earth



Figura 9: Ubicación Hogar Comunitario Ositos Triunfadores - Chasquez Sector El Triunfo. Fuente: Google Earth



Figura 10: Ubicación Hogar Comunitario Pequeños Traviesos - Quincha. Fuente: Google Earth

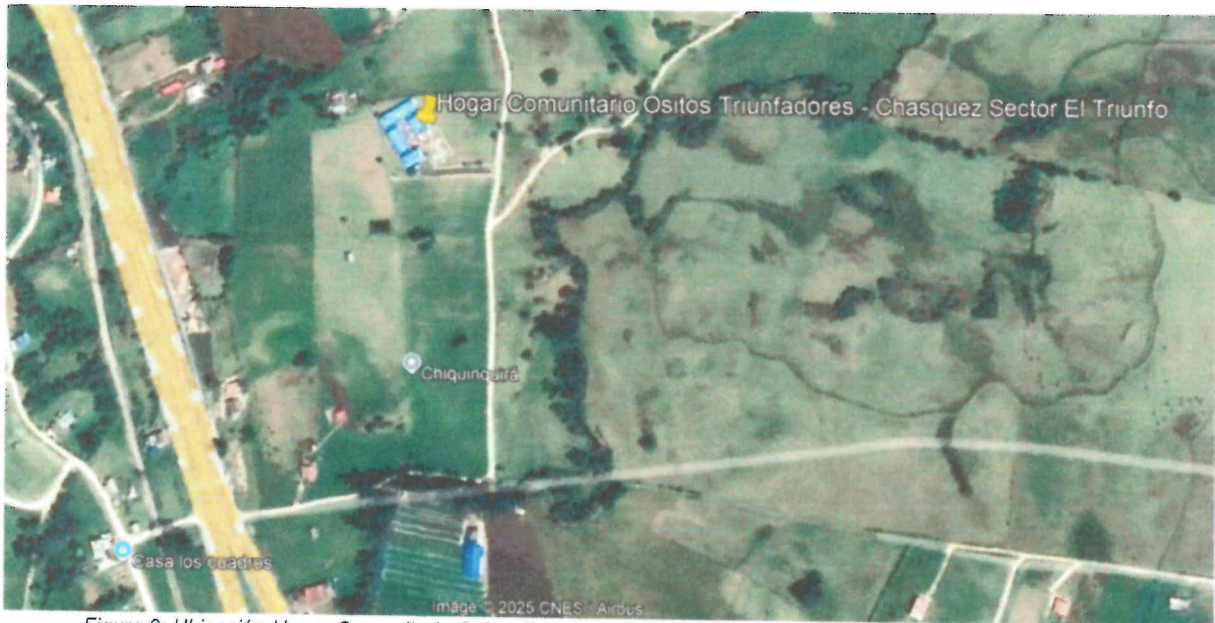

Figura 11: Ubicación Hogar Comunitario Winnie Pooh - Guanguita El Hatillo. Fuente: Google Earth



Figura 12: Ubicación Hogar Comunitario Hogar Feliz - Casco Urbano. Fuente: Google Earth



Figura 13: Ubicación Hogar Comunitario Domingo Sabio - Casco Urbano. Fuente: Google Earth



Figura 14: Ubicación Hogar Comunitario Alegría de Vivir - Casco Urbano. Fuente: Google Earth



Figura 15: Centro de Vida Sensorial. Fuente: Google Earth

2. GENERALIDADES

INTRODUCCIÓN

El presente documento contiene un informe de ejecución detallado de la Comunicación De Aceptación de La Propuesta No. SDS-MC-COP-287-2025 cuyo objeto es **"MEJORAMIENTO Y ADECUACIÓN DE INFRAESTRUCTURA DE ATENCIÓN A LA PRIMERA INFANCIA Y PERSONAS CON DISCAPACIDAD DEL MUNICIPIO DE VILLAPINZÓN, CUNDINAMARCA"**, donde se describen las actividades que se desarrollaron por el contratista de obra durante el periodo comprendido entre el 29 de octubre y 28 de noviembre de 2025.

Se firmó con el señor **OSCAR ORLANDO CONTRERAS CALDERON** el 23 de octubre de 2025, el **Contrato de Obra SDS-MC-COP-287-2025**, cuyo objeto es **"MEJORAMIENTO Y ADECUACIÓN DE INFRAESTRUCTURA DE ATENCIÓN A LA PRIMERA INFANCIA Y PERSONAS CON DISCAPACIDAD DEL MUNICIPIO DE VILLAPINZÓN, CUNDINAMARCA "** con fecha de inicio el 29 de octubre de 2025.

Que el contrato se dio por finalizado el día 28 de noviembre de 2025, dando cumplimiento a lo establecido, así como la utilización de materiales de calidad y el personal idóneo para garantizar un trabajo a satisfacción.

3. ANTECEDENTES CONTRACTUALES

Contrato de obra No. SDS-MC-COP-287-2025

Objeto: "MEJORAMIENTO Y ADECUACIÓN DE INFRAESTRUCTURA DE ATENCIÓN A LA PRIMERA INFANCIA Y PERSONAS CON DISCAPACIDAD DEL MUNICIPIO DE VILLAPINZÓN, CUNDINAMARCA".

NÚMERO DE CONTRATO:	SDS-MC-COP-287-2025
FECHA DE SUSCRIPCIÓN:	23/10/2025
OBJETO:	MEJORAMIENTO Y ADECUACIÓN DE INFRAESTRUCTURA DE ATENCIÓN A LA PRIMERA INFANCIA Y PERSONAS CON DISCAPACIDAD DEL MUNICIPIO DE VILLAPINZÓN, CUNDINAMARCA
VALOR DEL CONTRATO	TREINTA Y NUEVE MILLONES OCHOCIENTOS CINCUENTA Y OCHO MIL PESOS M/CTE (\$39.858.000,00)
CONTRATANTE:	MUNICIPIO DE VILLAPINZÓN CUNDINAMARCA.
CONTRATISTA:	Nombre: OSCAR ORLANDO CONTRERAS CALDERON Cédula No.: 80468555 de Villapinzón
FECHAS DE INICIO Y TERMINACIÓN	Plazo: Hasta el treinta y uno (31) de diciembre de 2025 Fecha de Inicio: 29 DE OCTUBRE DE 2025 Fecha de Terminación Inicial: 31 DE DICIEMBRE DE 2025 Fecha de terminación Definitiva: 28 DE NOVIEMBRE DE 2025
ESTADO ACTUAL DEL CONTRATO	TERMINADO
SUPERVISOR:	SECRETARÍO DE OBRAS PÚBLICAS E INFRAESTRUCTURA SECRETARÍO DE DESARROLLO SOCIAL Y APOYO A LA FAMILIA

Tabla 1: Resumen del contrato SDS-MC-COP-287-2025

4. ESTADO DE LAS PÓLIZAS

Con base en la cláusula Octava de la Comunicación de Aceptación de la Propuesta No. SDS-MC-COP-287-2025, para el presente contrato se cuenta con el siguiente estado de pólizas.

Característica	Condición
Número de Póliza	360-47-994000053546
Número de Anexo	1
Clase	Cualquiera de las clases permitidas por el artículo 2.2.1.2.3.1.2 del Decreto 1082 de 2015, a saber: (i) contrato de seguro contenido en una póliza para entidades estatales, (ii) patrimonio autónomo, (iii) garantía bancaria.

Característica	Condición			
Objeto	EL OBJETO DE LA PRESENTE POLIZA ES GARANTIZAR EL PAGO DE LOS PERJUICIOS DERIVADOS DEL INCUMPLIMIENTO DE LAS OBLIGACIONES A CARGO DEL CONTRATISTA DERIVADAS DE LA COMUNICACIÓN DE ACEPTACIÓN DE LA PROPUESTA N° SDS-MC-COP-287-2025, OBJETO: CONTRATAR EL MEJORAMIENTO Y ADECUACIÓN DE INFRAESTRUCTURA DE ATENCIÓN A LA PRIMERA INFANCIA Y PERSONAS CON DISCAPACIDAD DEL MUNICIPIO DE VILLAPINZÓN, CUNDINAMARCA.			
Aseguradora	ASEGURADORA SOLIDARIA DE COLOMBIA NIT. 860.524.654-6			
Tomador/Afianzado	OSCAR ORLANDO CONTRERAS CALDERON C.C. 80.468.555			
Asegurado/Beneficiario	MUNICIPIO DE VILLAPINZÓN NIT. 899.999.445-3			
Amparos, vigencia y valores asegurados	Amparo	Vigencia Desde	Vigencia Hasta	Valor Asegurado
	Cumplimiento general del contrato y el pago de las multas y la cláusula penal pecuniaria que se le impongan	23/10/2025	05/05/2026	7,971,600.00
	Pago de salarios, prestaciones sociales legales e indemnizaciones laborales del personal que el contratista haya de utilizar en el territorio nacional para la ejecución del contrato	23/10/2025	05/01/2029	3,985,800.00
	Estabilidad y calidad de las obras ejecutadas entregadas a satisfacción	28/11/2025	28/11/2030	7,971,600.00

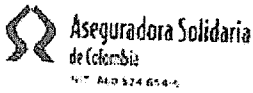

POLIZA DE GARANTIA UNICA DE CUMPLIMIENTO EN FAVOR DE ENTIDADES ESTATALES - DECRETO 1082 DE 2015 - PATRICLSUSP03V4



NUMERO ELECTRONICO PARA PAGOS 3606929952

POLIZA No: 360-47-994000053546 ANEXO: 1

PERSONA GARANTADA SANTA PAULA
TIPO DE MOVIMIENTO DE FONDOS
Oscar Orlando Contreras Calderon
MUNICIPIO DE VILLAPINZON
MUNICIPIO DE VILLAPINZON

CONDICIONES DE LA POLIZA
CANTIDAD DE FONDOS
VALOR DE LA GARANTIA

VALOR DE LA GARANTIA
CANTIDAD DE FONDOS
VALOR DE LA GARANTIA

CONDICIONES DE LA POLIZA
CANTIDAD DE FONDOS
VALOR DE LA GARANTIA

FIRMA ASEGURADOR



Oscar Contreras

FIRMA TOMADOR

DIRECCION GENERAL DE ASESORIA TECNICA Y FINANCIERA



Característica	Condición			
Número de Póliza	360-74-994000012791			
Número de Anexo	0			
Clase	Contrato de seguro contenido en una póliza			
Objeto	AMPARAR LA RESPONSABILIDAD CIVIL EXTRA CONTRACTUAL DERIVADA DE LA COMUNICACION DE ACEPTACION DE LA PROPUESTA N° SDS-MC-COP-287-2025, OBJETO: CONTRATAR EL MEJORAMIENTO Y ADECUACIÓN DE INFRAESTRUCTURA DE ATENCIÓN A LA PRIMERA INFANCIA Y PERSONAS CON DISCAPACIDAD DEL MUNICIPIO DE VILLAPINZÓN, CUNDINAMARCA.			
Aseguradora	ASEGURADORA SOLIDARIA DE COLOMBIA NIT. 860.524.654-6			
Tomador/Afianzado	OSCAR ORLANDO CONTRERAS CALDERON C.C. 80.468.555			
Asegurado/Beneficiario	MUNICIPIO DE VILLAPINZÓN NIT. 899.999.445-3 TERCEROS AFECTADOS			
Amparos, vigencia y valores asegurados	Amparo	Vigencia Desde	Vigencia Hasta	Valor Asegurado
	Responsabilidad Civil extracontractual	23/10/2025	05/01/2026	284.700.000

5. ACTIVIDADES CONTRACTUALES

Las actividades contractuales son las siguientes:

PRESUPUESTO OBRA HOGARES COMUNITARIOS
PRELIMINARES
DEMOLICIÓN CONCRETO SIMPLE (INCLUYE CARGUE Y RETIRO DE SOBRANTES A UNA DISTANCIA DE 5KM)
EXPLANACIÓN Y EXCAVACIONES
EXCAVACIONES VARIAS EN MATERIAL COMÚN SECO A MANO (INCLUYE RETIRO DE SOBRANTES A UNA DISTANCIA MENOR DE 5 KM)
RELLENO TIPO 7 "ARENA DE PEÑA"
ESTRUCTURAS EN CONCRETOS
CONCRETOS CLASE D, f'c =3000 psi (bases)
SUMINISTRO FIGURADO Y ARMADO DE ACERO DE REFUERZO 60000 PSI
MAMPOSTERÍA - PAÑETES, REVOQUES Y REPELLOS - PINTURAS
ANTICORROSIVO SOBRE LÁMINA LINEAL
ANTICORROSIVO SOBRE LÁMINA LLENA
ESMALTE SOBRE LÁMINA LINEAL
ESMALTE SOBRE LÁMINA LLENA
ESMALTE SOBRE MADERA LINEAL
ESMALTE SOBRE MADERA LLENA
ESTUCO Y VINILO 3 MANOS
VINILO SOBRE PAÑETE 2 MANOS
PINTURA EPÓXICA
CUBIERTAS - CIELO RASO
TEJA ARQUITECTÓNICA
TEJA PLÁSTICA No. 8
TEJA FIBROCEMENTO No. 8
TEJA PLÁSTICA No.6
BAJANTE PVC AGUAS LLUVIAS D= 4"
FLANCHE EN LÁMINA GALVANIZADA CAL. 22; DS=20
CARPINTERÍA EN MADERA
CERRADURA DE ENTRADA PRINCIPAL
SUMINISTRO E INSTALACIÓN DE CERRADURA DE POMO ENTRADA
VIDRIO TEMPLADO PULIDO 8 mm
VIDRIO TRANSPARENTE 5 mm
CARPINTERÍA METÁLICA
REJA BANCARIA EN VARILLA CUADRADA DE 1/2" INC. ANTICORROSIVO
MARCO PARA PUERTA EN LÁMINA CAL 18-0.8
PUERTA EN LÁMINA CAL 18 INC. ANTICORROSIVO
ESTRUCTURA METÁLICA PARA TEJA ARQUITECTÓNICA (TUBO ESTRUCTURAL ABIERTO 4"x2", 15 MM)
PISOS, ACABADOS, ENCHAPES Y ACCESORIOS
BALDOSA CERÁMICA PARED 20X20, CALIDAD PRIMERA
BALDOSA INSTITUCIONAL GRANO MARMOL P2; PAYANDE FONDO BLANCO. INCLUYE ALISTADO
REJILLA METÁLICA TRADICIONAL 3X2 SOSCO
APARATOS SANITARIOS
SUMINISTRO E INSTALACIÓN SANITARIO TANQUE (INCLUYE GRIFERÍA)
SUMINISTRO E INSTALACIÓN SANITARIO INFANTIL (INCLUYE GRIFERÍA)
SUMINISTRO E INSTALACIÓN LAVAMANOS DE EMPOTRAR (INCLUYE GRIFERÍA)
SUMINISTRO E INSTALACIÓN ORINAL DE LLAVE (INCLUYE GRIFERÍA)
SUMINISTRO E INSTALACIÓN LAVAPLATOS DE EMPOTRAR EN ACERO INOXIDABLE (INCLUYE ACCESORIOS Y GRIFERÍA)
INSTALACIONES HIDROSANITARIAS
SUMINISTRO E INSTALACIÓN DE GRIFERÍA PARA REPARACIÓN DE SANITARIO DE TANQUE
SUMINISTRO E INSTALACIÓN DE GRIFERÍA PARA REPARACIÓN DE LAVAPLATOS
INSTALACIONES ELÉCTRICAS
SALIDA TOMA DOBLE PVC COMPLETA
PRESUPUESTO OBRA CENTRO VIDA SENSORIAL
MAMPOSTERÍA - PAÑETES, REVOQUES Y REPELLOS - PINTURAS
VINILO SOBRE PAÑETE 2 MANOS
CARPINTERÍA EN MADERA
SUMINISTRO E INSTALACIÓN DE CERRADURA DE POMO ENTRADA

6. CONDICIONES ACTUALIZADAS DEL CONTRATO

DESCRIPCIÓN	CONDICIONES ACTUALIZADAS ACTA DE MAYORES Y MENORES CANTIDADES Nro. 1		
	UND.	CANTIDAD	VALOR TOTAL
PRESUPUESTO OBRA HOGARES COMUNITARIOS			
PRELIMINARES			
DEMOLICIÓN CONCRETO SIMPLE (INCLUYE CARGUE Y RETIRO DE SOBRANTES A UNA DISTANCIA DE 5KM)	M3	0,00	\$ 0
EXPLANACIÓN Y EXCAVACIONES			
EXCAVACIONES VARIAS EN MATERIAL COMUN SECO A MANO (INCLUYE RETIRO DE SOBRANTES A UNA DISTANCIA MENOR DE 5 KM)	M3	1,50	\$ 98.019
RELLENO TIPO 7 "ARENA DE PEÑA"	M3	3,00	\$ 379.833
ESTRUCTURAS EN CONCRETOS			
CONCRETOS CLASE D, f'c =3000 psi (bases)	M3	0,00	\$ 0
SUMINISTRO FIGURADO Y ARMADO DE ACERO DE REFUERZO 60000 PSI	KG	0,00	\$ 0
MAMPOSTERIA - PAÑETES, REVOQUES Y REPELOS - PINTURAS			
ANTICORROSIVO SOBRE LÁMINA LINEAL	ML	0,00	\$ 0
ANTICORROSIVO SOBRE LÁMINA LLENA	M2	3,07	\$ 57.774
ESMALTE SOBRE LAMINA LINEAL	ML	4,70	\$ 20.633
ESMALTE SOBRE LAMINA LLENA	M2	15,93	\$ 361.738
ESMALTE SOBRE MADERA LINEAL	ML	300,00	\$ 1.935.600
ESMALTE SOBRE MADERA LLENA	M2	0,00	\$ 0
ESTUCCO Y VINILO 3 MANOS	M2	205,05	\$ 5.224.469
VINILO SOBRE PAÑETE 2 MANOS	M2	311,46	\$ 3.609.510
PINTURA EPÓXICA	M2	26,11	\$ 553.532
CUBIERTAS - CIELO RASO			
TEJA ARQUITECTÓNICA	M2	44,25	\$ 1.648.091
TEJA PLÁSTICA No. 8	M2	6,73	\$ 580.368
TEJA FIBROCEMENTO No. 8	M2	4,48	\$ 241.951
TEJA PLÁSTICA No.6	M2	5,25	\$ 340.552
BAJANTE PVC AGUAS LLUVIAS D= 4"	ML	3,20	\$ 166.160
FLANCHE EN LÁMINA GALVANIZADA CAL. 22; DS=20	ML	33,60	\$ 1.091.731
CARPINTERÍA EN MADERA			
CERRADURA DE ENTRADA PRINCIPAL	UN	1,00	\$ 163.890
SUMINISTRO E INSTALACIÓN DE CERRADURA DE POMO ENTRADA	UN	0,00	\$ 0
VIDRIO TEMPLADO PULIDO 8 mm	M2	2,01	\$ 688.113
VIDRIO TRANSPARENTE 5 mm	M2	6,65	\$ 503.678
CARPINTERIA METÁLICA			
REJA BANCARIA EN VARILLA CUADRADA DE 1/2" INC. ANTICORROSIVO	M2	19,66	\$ 4.369.632
MARCO PARA PUERTA EN LÁMINA CAL 18-0.8	UN	1,00	\$ 229.170
PUERTA EN LAMINA CAL 18 INC. ANTICORROSIVO	M2	1,40	\$ 433.493
ESTRUCTURA METÁLICA PARA TEJA ARQUITECTÓNICA (TUBO ESTRUCTURAL ABIERTO 4"X2", 15 MM)	M2	9,42	\$ 807.718
PISOS, ACABADOS, ENCHAPES Y ACCESORIOS			
BALDOSA CERÁMICA PARED 20X20, CALIDAD PRIMERA	M2	2,35	\$ 199.952
BALDOSA INSTITUCIONAL GRANO MARMOL P2; PAYANDE FONDO BLANCO. INCLUYE ALISTADO	M2	1,35	\$ 146.692
REJILLA METÁLICA TRADICIONAL 3X2 SOSCO	UN	0,00	\$ 0
APARATOS SANITARIOS			
SUMINISTRO E INSTALACIÓN SANITARIO TANQUE (INCLUYE GRIFERÍA)	UN	2,00	\$ 847.674
SUMINISTRO E INSTALACIÓN SANITARIO INFANTIL (INCLUYE GRIFERÍA)	UN	1,00	\$ 663.627
SUMINISTRO E INSTALACIÓN LAVAMANOS DE EMPOTRAR (INCLUYE GRIFERÍA)	UN	1,00	\$ 264.090
SUMINISTRO E INSTALACIÓN ORINAL DE LLAVE (INCLUYE GRIFERÍA)	UN	0,00	\$ 0
SUMINISTRO E INSTALACIÓN LAVAPLATOS DE EMPOTRAR EN ACERO INOXIDABLE (INCLUYE ACCESORIOS Y GRIFERÍA)	UN	2,00	\$ 707.868
INSTALACIONES HIDROSANITARIAS			
SUMINISTRO E INSTALACIÓN DE GRIFERÍA PARA REPARACIÓN DE SANITARIO DE TANQUE	UN	24,00	\$ 2.542.416
SUMINISTRO E INSTALACIÓN DE GRIFERÍA PARA REPARACIÓN DE LAVAPLATOS	UN	3,00	\$ 194.442
INSTALACIONES ELÉCTRICAS			
SALIDA TOMA DOBLE PVC COMPLETA	UN	2,00	\$ 158.516
PRESUPUESTO OBRA CENTRO VIDA SENSORIAL			

MAMPOSTERIA - PAÑETES, REVOQUES Y REPELLOS - PINTURAS			
VINILO SOBRE PAÑETE 2 MANOS	M2	119,70	\$ 1.387.203
CARPINTERÍA EN MADERA			
SUMINISTRO E INSTALACIÓN DE CERRADURA DE POMO ENTRADA	UN	1,00	\$ 42.163

7. REGISTRO FOTOGRAFICO

A continuación, se presenta registro fotográfico de las actividades realizadas en el marco de la Comunicación de Aceptación de la Propuesta No. SDS-MC-COP-287-2025. Las actividades corresponden al mejoramiento y adecuación de infraestructura de atención a la primera infancia y personas con discapacidad del municipio de Villapinzón, Cundinamarca.

PRESUPUESTO OBRA HOGARES COMUNITARIOS

7.1 EXPLANACIÓN Y EXCAVACIONES

- EXCAVACIONES VARIAS EN MATERIAL COMÚN SECO A MANO (INCLUYE RETIRO DE SOBANTES A UNA DISTANCIA MENOR DE 5 KM)

ANTES



Figura 16: Parque Infantil Hogar Ositos Triunfadores.

DESPUES



Figura 17: Excavación común seco a mano.

- RELLENO TIPO 7 "ARENA DE PEÑA"

ANTES



Figura 18: Excavación Parque infantil Hogar Ositos Triunfadores.

DESPUES



Figura 19: Relleno con arena de peña, parque infantil.

7.2 MAMPOSTERIA - PAÑETES, REVOQUES Y REPELLOS - PINTURAS

- ANTICORROSIVO SOBRE LÁMINA LLENA

ANTES



Figura 20: Puertas metálicas.

DESPUES



Figura 21: Puerta Metálica con anticorrosivo.

- **ESMALTE SOBRE LAMINA LINEAL**



Figura 22: Esmalte Lineal para marco de puerta.

- **ESMALTE SOBRE LÁMINA LLENA**





Figura 23: Esmalte sobre Lámina Llena.

- **ESMALTE SOBRE MADERA LINEAL**



Figura 24: Esmalte sobre Madera Lineal.

- **ESTUCO Y VINILO 3 MANOS**



Figura 25: Estuco y Vinilo a 3 manos.

- **VINILO SOBRE PAÑETE 2 MANOS**





Figura 26: Vinilo Sobre Pañete a 2 Manos.

- **PINTURA EPÓXICA**



Figura 27: Pintura epóxica.

7.3 CUBIERTAS - CIELO RASO

- **TEJA ARQUITECTÓNICA**



Figura 28: Teja arquitectónica.

- **TEJA PLÁSTICA No. 8**



Figura 29: Teja Plástica No 8.

- **TEJA FIBROCEMENTO No. 8**

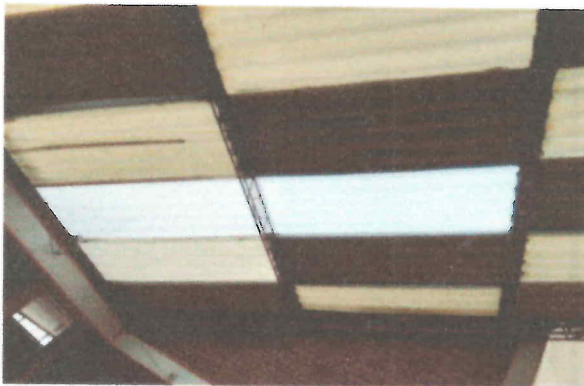

Figura 30: Teja Fibrocemento No 8.

- **TEJA PLÁSTICA No.6**



Figura 31: Teja Plástica No 6.

- **BAJANTE PVC AGUAS LLUVIAS D= 4"**



Figura 32: Bajante Aguas Lluvias D= 4".

- FLANCHE EN LÁMINA GALVANIZADA CAL. 22; DS=20



Figura 33: Flanche.

7.4 CARPINTERÍA EN MADERA

- CERRADURA DE ENTRADA PRINCIPAL

ANTES



DESPUES



Figura 34: Cerradura de entrada principal.

- **VIDRIO TEMPLADO PULIDO 8 MM**





Figura 35: Vidrio Templado 8 mm.

- **VIDRIO TRANSPARENTE 5 MM**



Figura 36: Vidrio Transparente 5 mm.

7.5 CARPINTERIA METÁLICA

- REJA BANCARIA EN VARILLA CUADRADA DE 1/2" INC. ANTICORROSIVO



Figura 37: Reja Bancaria.

- MARCO PARA PUERTA EN LÁMINA CAL 18-0.8



Figura 38: Marco para Puerta.

- **PUERTA EN LAMINA CAL 18 INC. ANTICORROSIVO**



Figura 39: Puerta en Lámina.

- **ESTRUCTURA METÁLICA PARA TEJA ARQUITECTÓNICA (TUBO ESTRUCTURAL ABIERTO 4"X2", 15 MM)**



Figura 40: Estructura Metálica para teja.

7.6 PISOS, ACABADOS, ENCHAPES Y ACCESORIOS

- **BALDOSA CERÁMICA PARED 20X20, CALIDAD PRIMERA**



Figura 41: Cerámica para pared.

- **BALDOSA INSTITUCIONAL GRANO MARMOL P2; PAYANDE FONDO BLANCO. INCLUYE ALISTADO**



Figura 42: Baldosa.

7.7 APARATOS SANITARIOS

- **SUMINISTRO E INSTALACIÓN SANITARIO TANQUE (INCLUYE GRIFERÍA)**



Figura 43: Sanitario.

- **SUMINISTRO E INSTALACIÓN SANITARIO INFANTIL (INCLUYE GRIFERÍA)**



Figura 44: Sanitario Infantil.

- **SUMINISTRO E INSTALACIÓN LAVAMANOS DE EMPOTRAR (INCLUYE GRIFERÍA)**



Figura 45: Lavamanos.

- **SUMINISTRO E INSTALACIÓN LAVAPLATOS DE EMPOTRAR EN ACERO INOXIDABLE (INCLUYE ACCESORIOS Y GRIFERÍA)**



Figura 46: Lavaplatos.

7.8 INSTALACIONES HIDROSANITARIAS

- **SUMINISTRO E INSTALACIÓN DE GRIFERÍA PARA REPARACIÓN DE SANITARIO DE TANQUE**



Figura 47: grifería para sanitarios.

- **SUMINISTRO E INSTALACIÓN DE GRIFERÍA PARA REPARACIÓN DE LAVAPLATOS**



Figura 48: Grifería para Lavaplatos.

- **SALIDA TOMA DOBLE PVC COMPLETA**



Figura 49: Toma Doble.

PRESUPUESTO OBRA CENTRO VIDA SENSORIAL

7.9 MAMPOSTERIA - PAÑETES, REVOQUES Y REPELLOS – PINTURAS

- **VINILO SOBRE PAÑETE 2 MANOS**





Figura 50: Vinilo 2 manos.

7.10 CARPINTERÍA EN MADERA

- SUMINISTRO E INSTALACIÓN DE CERRADURA DE POMO ENTRADA



Figura 51: Cerradura.

PRESUPUESTO Y CANTIDADES TOTALES EJECUTADAS.

DESCRIPCIÓN	ACTA DE TERMINACIÓN Y RECIBO FINAL		
	UND.	CANTIDAD	VALOR TOTAL
PRESUPUESTO OBRA HOGARES COMUNITARIOS			
PRELIMINARES			
DEMOLICIÓN CONCRETO SIMPLE (INCLUYE CARGUE Y RETIRO DE SOBANTES A UNA DISTANCIA DE 5KM)	M3	0,00	\$ 0
EXPLANACIÓN Y EXCAVACIONES			
EXCAVACIONES VARIAS EN MATERIAL COMÚN SECO A MANO (INCLUYE RETIRO DE SOBANTES A UNA DISTANCIA MENOR DE 5 KM)	M3	1,50	\$ 98.019
RELLENO TIPO 7 "ARENA DE PEÑA"	M3	3,00	\$ 379.833
ESTRUCTURAS EN CONCRETOS			
CONCRETOS CLASE D, f'c =3000 psi (bases)	M3	0,00	\$ 0
SUMINISTRO FIGURADO Y ARMADO DE ACERO DE REFUERZO 60000 PSI	KG	0,00	\$ 0
MAMPOSTERÍA - PAÑETES, REVOQUES Y REPELLOS - PINTURAS			
ANTICORROSIVO SOBRE LÁMINA LINEAL	ML	0,00	\$ 0
ANTICORROSIVO SOBRE LÁMINA LLENA	M2	3,07	\$ 57.774
ESMALTE SOBRE LÁMINA LINEAL	ML	4,70	\$ 20.633
ESMALTE SOBRE LÁMINA LLENA	M2	15,93	\$ 361.738
ESMALTE SOBRE MADERA LINEAL	ML	300,00	\$ 1.935.600
ESMALTE SOBRE MADERA LLENA	M2	0,00	\$ 0
ESTUCO Y VINILO 3 MANOS	M2	205,05	\$ 5.224.469
VINILO SOBRE PAÑETE 2 MANOS	M2	311,46	\$ 3.609.510
PINTURA EPOXICA	M2	26,11	\$ 553.532
CUBIERTAS - CIELO RASO			
TEJA ARQUITECTÓNICA	M2	44,25	\$ 1.648.091
TEJA PLÁSTICA No. 8	M2	6,73	\$ 580.368
TEJA FIBROCEMENTO No. 8	M2	4,48	\$ 241.951

TEJA PLASTICA No.6	M2	5,25	\$ 340.552
BAJANTE PVC AGUAS LLUVIAS D= 4"	ML	3,20	\$ 166.160
FLANCHE EN LÁMINA GALVANIZADA CAL. 22; DS=20	ML	33,60	\$ 1.091.731
CARPINTERÍA EN MADERA			
CERRADURA DE ENTRADA PRINCIPAL	UN	1,00	\$ 163.890
SUMINISTRO E INSTALACIÓN DE CERRADURA DE POMO ENTRADA	UN	0,00	\$ 0
VIDRIO TEMPLADO PULIDO 8 mm	M2	2,01	\$ 688.113
VIDRIO TRANSPARENTE 5 mm	M2	6,65	\$ 503.678
CARPINTERÍA METÁLICA			
REJA BANCARIA EN VARILLA CUADRADA DE 1/2" INC. ANTICORROSIVO	M2	19,66	\$ 4.369.632
MARCO PARA PUERTA EN LÁMINA CAL 18-0.8	UN	1,00	\$ 229.170
PUERTA EN LAMINA CAL 18 INC. ANTICORROSIVO	M2	1,40	\$ 433.493
ESTRUCTURA METÁLICA PARA TEJA ARQUITECTÓNICA (TUBO ESTRUCTURAL ABIERTO 4"x2", 15 MM)	M2	9,42	\$ 807.718
PISOS, ACABADOS, ENCHAPES Y ACCESORIOS			
BALDOSA CERÁMICA PARED 20X20, CALIDAD PRIMERA	M2	2,35	\$ 199.952
BALDOSA INSTITUCIONAL GRANO MARMOL P2; PAYANDE FONDO BLANCO. INCLUYE ALISTADO	M2	1,35	\$ 146.692
REJILLA METÁLICA TRADICIONAL 3X2 SOSCO	UN	0,00	\$ 0
APARATOS SANITARIOS			
SUMINISTRO E INSTALACIÓN SANITARIO TANQUE (INCLUYE GRIFERÍA)	UN	2,00	\$ 847.674
SUMINISTRO E INSTALACIÓN SANITARIO INFANTIL (INCLUYE GRIFERÍA)	UN	1,00	\$ 663.627
SUMINISTRO E INSTALACIÓN LAVAMANOS DE EMPOTRAR (INCLUYE GRIFERÍA)	UN	1,00	\$ 264.090
SUMINISTRO E INSTALACIÓN ORINAL DE LLAVE (INCLUYE GRIFERÍA)	UN	0,00	\$ 0
SUMINISTRO E INSTALACIÓN LAVAPLATOS DE EMPOTRAR EN ACERO INOXIDABLE (INCLUYE ACCESORIOS Y GRIFERÍA)	UN	2,00	\$ 707.868
INSTALACIONES HIDROSANITARIAS			
SUMINISTRO E INSTALACIÓN DE GRIFERÍA PARA REPARACIÓN DE SANITARIO DE TANQUE	UN	24,00	\$ 2.542.416
SUMINISTRO E INSTALACIÓN DE GRIFERÍA PARA REPARACIÓN DE LAVAPLATOS	UN	3,00	\$ 194.442
INSTALACIONES ELÉCTRICAS			
SALIDA TOMA DOBLE PVC COMPLETA	UN	2,00	\$ 158.516
PRESUPUESTO OBRA CENTRO VIDA SENSORIAL			
MAMPOSTERÍA - PAÑETES, REVOQUES Y REPELLOS - PINTURAS			
VINILO SOBRE PAÑETE 2 MANOS	M2	119,70	\$ 1.387.203
CARPINTERÍA EN MADERA			
SUMINISTRO E INSTALACIÓN DE CERRADURA DE POMO ENTRADA	UN	1,00	\$ 42.163

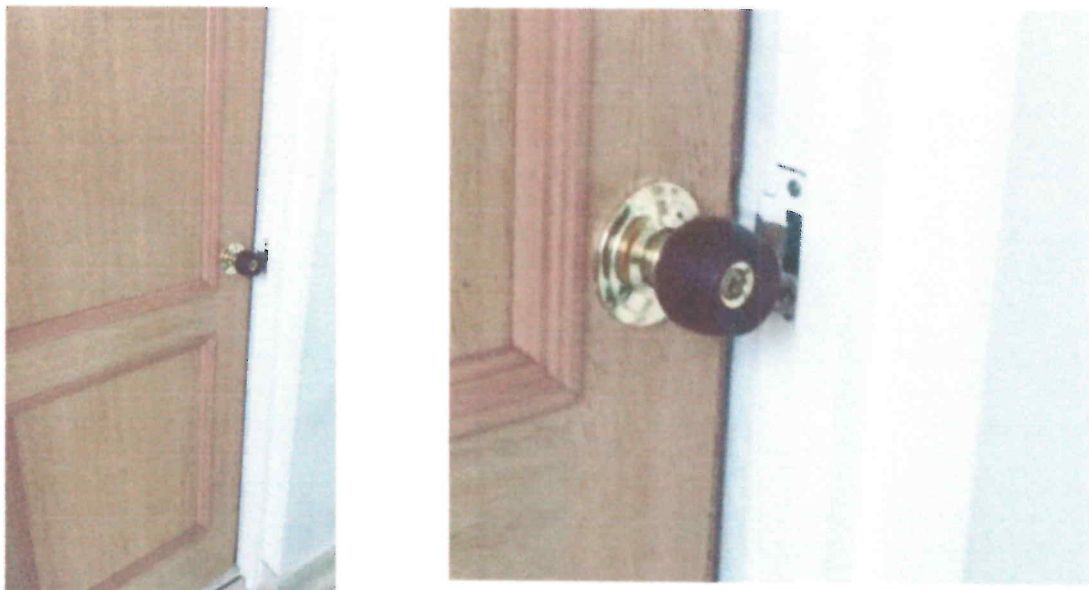
Tabla 2: presupuesto y cantidades totales ejecutadas

AVANCE DE OBRA

El avance de obra proyectado para el presente periodo, según la programación contractual, es del 100%, en la actualidad se presenta un adelanto en la ejecución de las actividades del 100% por eso se solicita el pago que corresponde al 100% correspondiente a TREINTA Y NUEVE MILLONES OCHOCIENTOS CINCUENTA Y OCHO MIL PESOS M/CTE (\$39.858.000) de la comunicación de aceptación de la propuesta SDS-MC-COP-287-2025.

CONCLUSIONES

- Se realiza la construcción con materiales certificados y de la mejor calidad.
- Se hace entrega del avance final al 100% de los ítems terminados y funcionales.
- Se avanza con la obra en los tiempos estipulados por parte del contratante.

Oscar Contreras
NOMBRE: OSCAR ORLANDO CONTRERAS CALDERON
CÉDULA NO.: 80468555 DE VILLAPINZÓN
CONTRATISTA