

MUNICIPIO DE VERGARA  
DEPARTAMENTO DE CUNDINAMARCA  
SECRETARÍA DE DESARROLLO ECONÓMICO Y SOCIAL  
INFORME DE ACTIVIDADES No. FINAL

<b>NÚMERO DE CONTRATO</b>	199 DE 2025	<b>VALOR INICIAL</b>	\$4.300.000	<b>PLAZO INICIAL</b>	Hasta el 31 de diciembre de 2025
<b>OBJETO</b>	<b>PRESTAR SERVICIOS DE APOYO EN ACTIVIDADES RELACIONADAS CON LA OPERACIÓN DE MAQUINARIA (TRACTOR) DESTINADA AL FORTALECIMIENTO DE LOS PLANES OPERATIVOS DEL SECTOR AGROPECUARIO DEL MUNICIPIO DE VERGARA CUNDINAMARCA.</b>				
<b>PERIODO DE EJECUCIÓN</b>	04/12/2025 - 31/12/2025	<b>SUPERVISOR</b>	Karen Yelipza Benavides Cárdenas - Secretaria de Desarrollo Económico y Social		
<b>NOMBRE DEL CONTRATISTA</b>	Kebin Stiven Rico Calducho	<b>No. DE IDENTIFICACIÓN</b>	1.000.726.676		
<b>TELÉFONO DE CONTACTO</b>	3203806702	<b>DIRECCIÓN</b>	Vergara Cundinamarca		
<b>FECHA ACTA DE INICIO</b>	04 DE NOVIEMBRE DE 2025	<b>PRÓRROGA</b>	N/A		
<b>VALOR DEL PERIODO EJECUTADO</b>	\$ 2.150.000	<b>FECHA DE TERMINACIÓN</b>	31 DE DICIEMBRE DE 2025		

<b>DESARROLLO DEL INFORME</b>
<b>OBLIGACIONES CONTRACTUALES:</b>
<b>Descripción de la obligación:</b>
<ol style="list-style-type: none"> <li>1. Prestar servicio como operador del Tractor del municipio de acuerdo con los proyectos agropecuarios a desarrollar y las solicitudes realizadas por los productores previamente avaladas por el supervisor del contrato.</li> </ol>
<b>ACTIVIDADES DESARROLLADAS</b>
<b>Periodo Ejecutado del 04/11/2025 al 03/12/2025</b>
<p>Durante el periodo de prestación del servicio como operador de la maquinaria agrícola (Tractor) municipal di cumplimiento, Se brindó apoyo a las diversas labores asociadas a los proyectos agropecuarios programados y a las solicitudes presentadas por los productores y comunidades rurales del municipio. Estas actividades se desarrollaron en varias veredas, con el objetivo de contribuir al mejoramiento de la trazabilidad, apoyar obras comunitarias y atender de manera oportuna situaciones de emergencia derivadas de derrumbes y afectaciones en la infraestructura vial. En este marco, se realizaron acciones como el replanteo para la construcción de placa huella en la vereda Chontecito, sector Concejal Danilo, y en la vereda Los Sauces; el arado para cultivo en la vereda Córcega, sector Donde Luis; el cargue de piedra y el movimiento de material para la elaboración de placa huella en las</p>

veredas Los Sauces y El Pabellón; la remoción de derrumbes en la vereda Cerinza; y el apoyo en la extracción y movilización de un vehículo que se encontraba atascado.

**Periodo Ejecutado del 04/12/2025 al 31/12/2025**

Durante el periodo de prestación del servicio como operador de la maquinaria agrícola (Tractor) municipal di cumplimiento, se realizaron diversas labores de apoyo a las comunidades rurales del municipio, orientadas al mejoramiento de la infraestructura vial y al desarrollo de obras comunitarias. Estas actividades incluyeron la extensión de tierra en la vereda Las Cajas, sector Plaza de Ferias; la remoción de un derrumbe en la vereda Pinzaima, sector donde Felipe Jurado; el apoyo al mantenimiento de la vía El Palmar; el movimiento de material para la construcción de placa huella en la vereda La Vistosa, sector Boquerón; la extendida de recebo en la vereda La Paz; y el cargue de material para placa huella en la vereda Cachipay, sector Manuel Pérez.

**MEDIO DE VERIFICACIÓN**

**Periodo Ejecutado del 04/11/2025 al 03/12/2025**

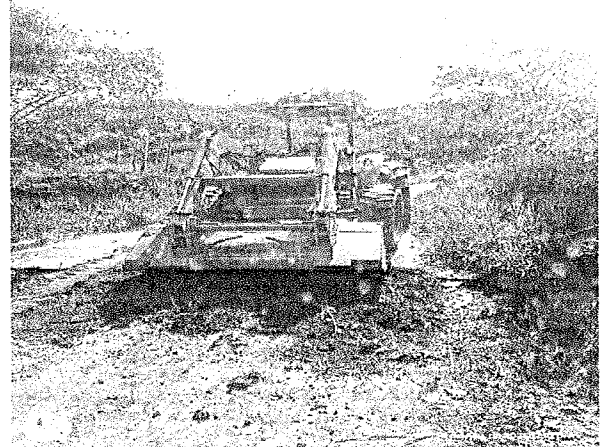
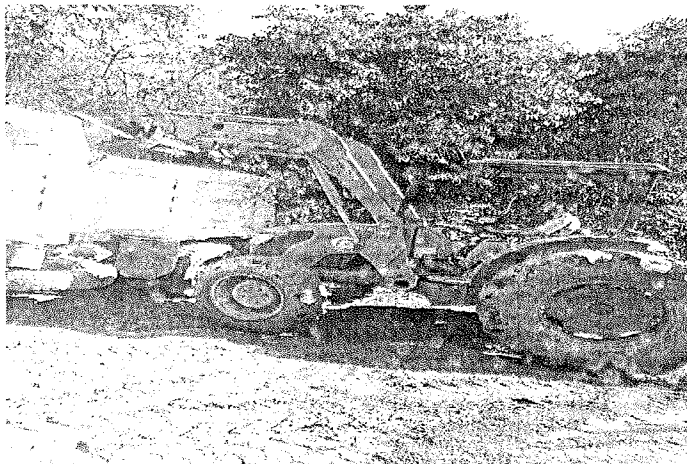
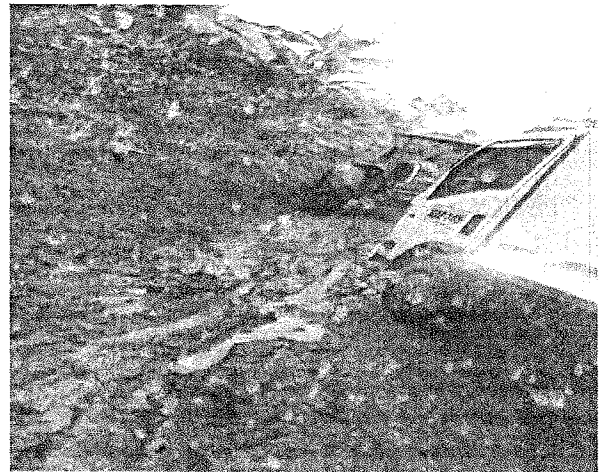
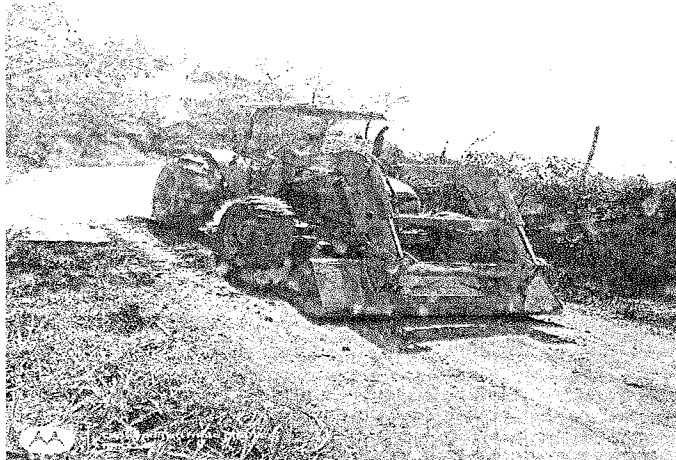

Periodo Ejecutado del 04/12/2025 al 31/12/2025

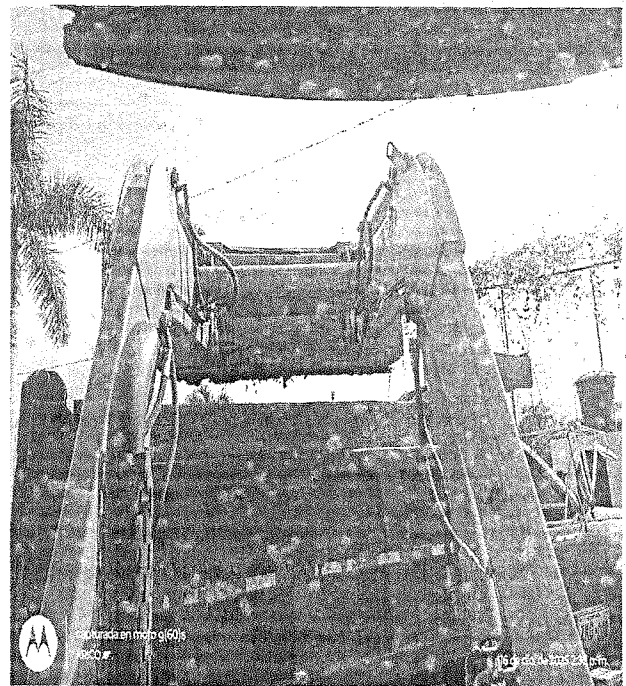
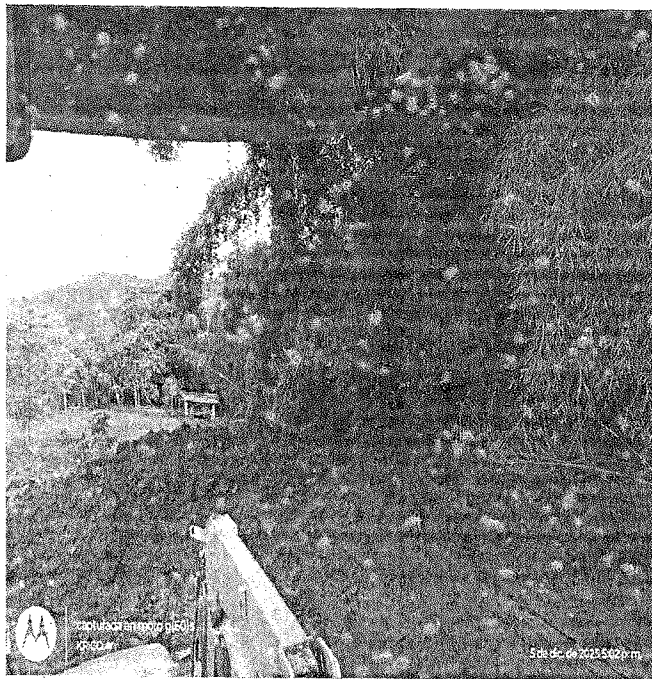
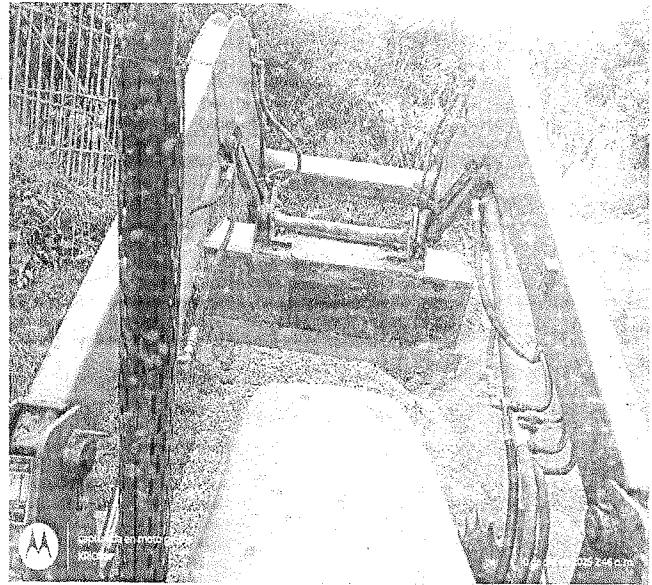
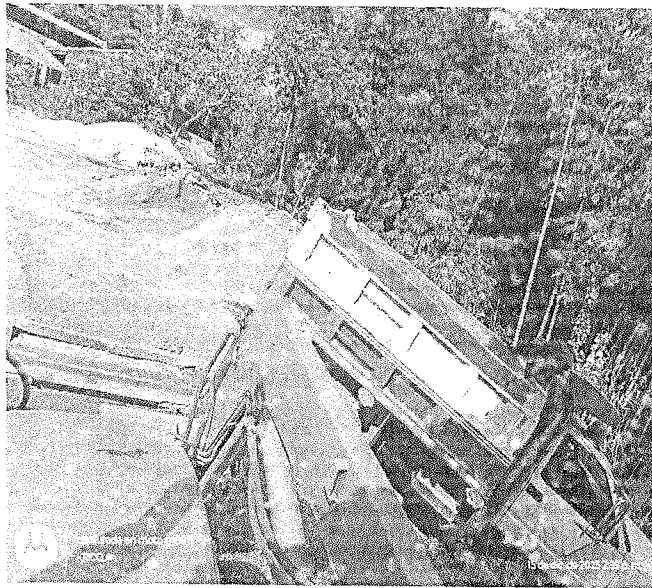

**OBLIGACIONES CONTRACTUALES:**

**Descripción de la obligación:**

2. Realizar revisiones periódicas para garantizar la operación idónea de la máquina al igual que garantizar el respectivo aseo.

**ACTIVIDADES DESARROLLADAS**

**Periodo Ejecutado del 04/11/2025 al 03/12/2025**

Durante el periodo de cumplimiento, a la revisión exhaustiva del tractor, centrada en la verificación del estado de los empaques, los niveles de aceite y demás componentes mecánicos relevantes. Durante dicha inspección se evidenció la ejecución de las labores de mantenimiento preventivo y correctivo realizadas a la maquinaria, lo cual asegura su óptimo funcionamiento y la continuidad de las operaciones requeridas por la comunidad.

**Periodo Ejecutado del 04/12/2025 al 31/12/2025**

Durante el periodo de cumplimiento, a la revisión exhaustiva del tractor, centrada en la verificación de fluidos como: Hidráulico, Aceite, Valvulina, Refrigerante, Engrase del Equipo, Tanqueo De Combustible, revisión de los componentes del tractor y limpieza del mismo.

**MEDIO DE VERIFICACIÓN**

**Periodo Ejecutado del 04/11/2025 al 03/12/2025**

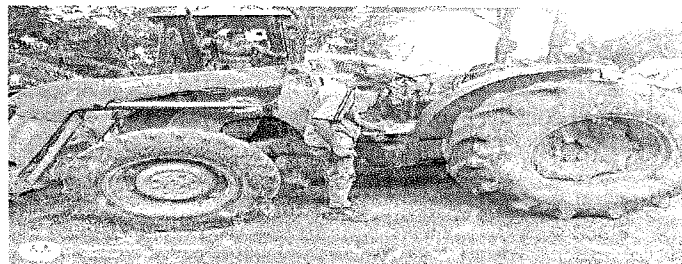
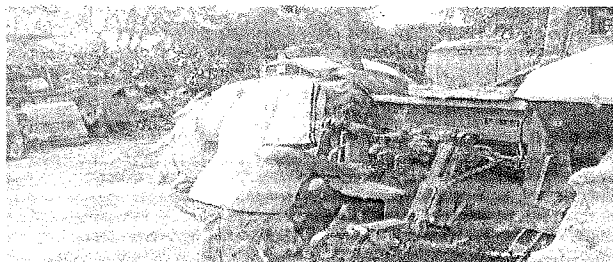
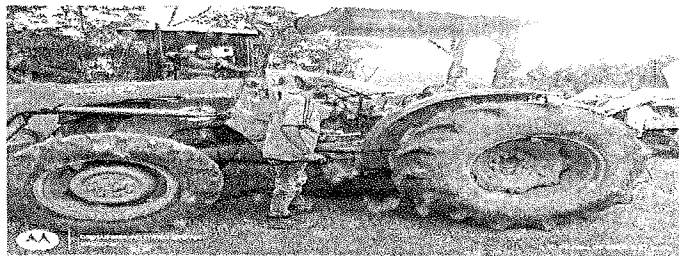
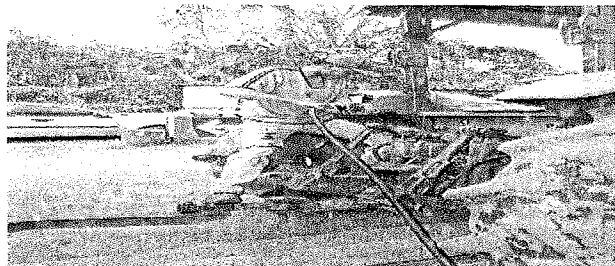

Periodo Ejecutado del 04/12/2025 al 31/12/2025

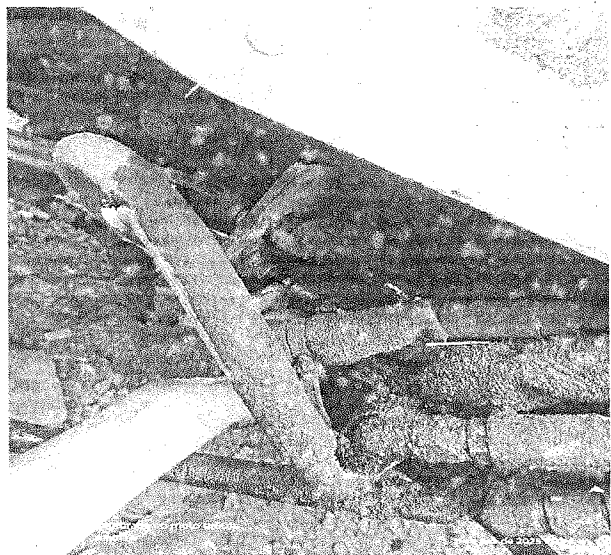
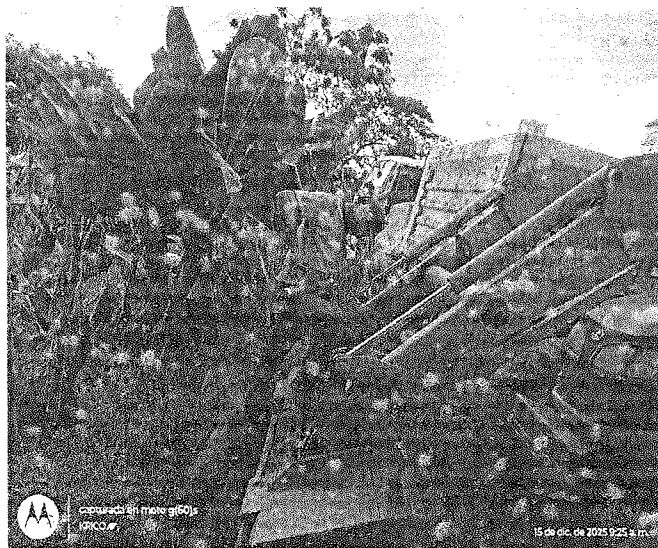
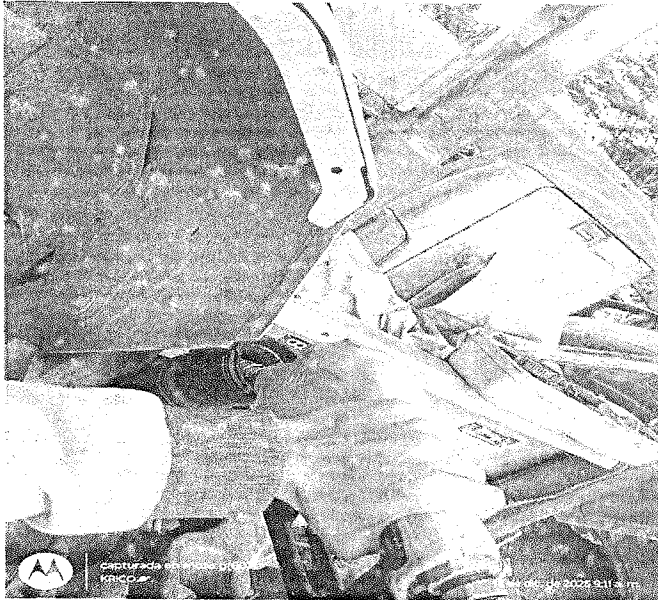

**OBLIGACIONES CONTRACTUALES:**

Descripción de la obligación:

3. Diligenciar las planillas de seguimiento para registrar los servicios prestados.

**ACTIVIDADES DESARROLLADAS**

Periodo Ejecutado del 04/11/2025 al 03/12/2025

Durante el periodo de cumplimiento, con el diligenciamiento oportuno y preciso de las planillas de seguimiento, registrando de manera detallada los servicios prestados para asegurar el control, la trazabilidad y la correcta verificación de las actividades realizadas.

**Periodo Ejecutado del 04/12/2025 al 31/12/2025**

Durante el periodo de cumplimiento, mediante el diligenciamiento oportuno y riguroso de las planillas de seguimiento, en las cuales se registraron de forma clara y detallada los servicios ejecutados, garantizando el control, la trazabilidad y la adecuada verificación de las actividades desarrolladas.

**MEDIO DE VERIFICACIÓN**

**Periodo Ejecutado del 04/11/2025 al 03/12/2025**

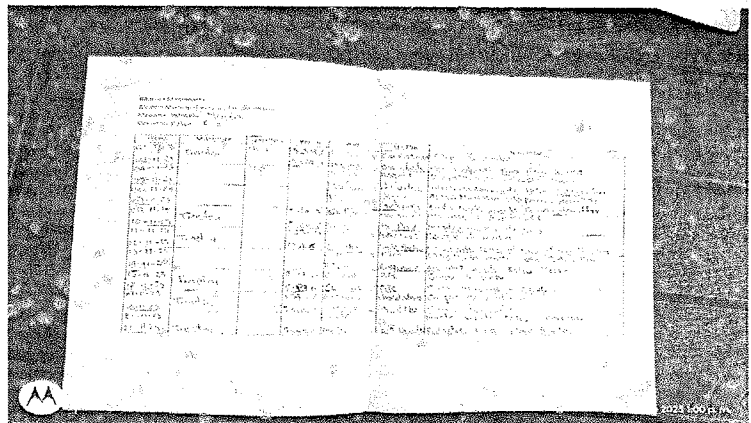
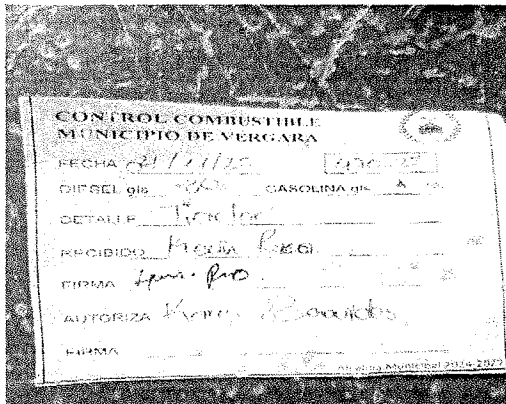

**Periodo Ejecutado del 04/12/2025 al 31/12/2025**

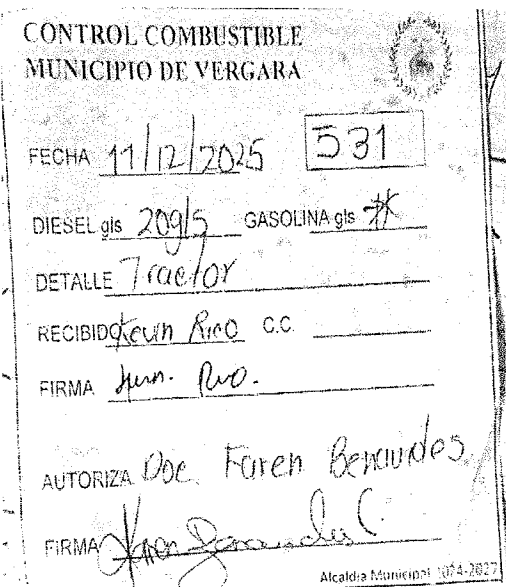

Oficina Municipal  
 Alcaldía Municipal Vergara Cundinamarca  
 Municipio: Vergara  
 Dirección: Calle 1000

FECHA	MATERIA	CANTIDAD	NUM. IN	GRUPO	SECTOR	DESTINO
11/12/25	Tractor		5425.8	Corcega	LUROS	Aviación cultivos
02/12/25	Tractor		5431.7	Corcega	LUROS	Ana para cultivos
08/12/25	Tractor	20	5442.4	Corcega	LUROS	Ana para cultivos
09/12/25	Tractor		5451.6	los SANCOS	LUROS	Corteo Recibo
12/12/25	Tractor		5458.3	PATRONA	FELIX JURADO	Socor demeritos
01/12/25	Tractor		5462.2	meulibre	Estado de Guzman	Socor demerito
07/12/25				Palmar	Jose Anel	Acumameros un el palmar
10/12/25	Tractor		5470	los SANCOS	LUROS GALOS	Socor demeritos
11/12/25	Tractor	20	5471.7	la paz	BURGO	Extender recibo

**OBLIGACIONES CONTRACTUALES:**

**Descripción de la obligación:**

- Llevar junto con el Coordinador de la Umata la hoja de vida del tractor, para el control de mantenimiento y seguimiento de las horas de maquinaria trabajada.

**ACTIVIDADES DESARROLLADAS**

**Periodo Ejecutado del 04/11/2025 al 03/12/2025**

Durante el periodo de cumplimiento, al seguimiento y actualización de la hoja de vida del tractor, en coordinación con el Coordinador de la UMATA, garantizando el control del mantenimiento efectuado y el registro preciso de las horas de operación de la maquinaria

**Periodo Ejecutado del 04/12/2025 al 31/12/2025**

Durante el periodo de cumplimiento, al seguimiento y actualización permanente de la hoja de vida del tractor, en articulación con el Coordinador de la UMATA, asegurando el adecuado control del mantenimiento realizado y el registro exacto de las horas de operación de la maquinaria.

**MEDIO DE VERIFICACIÓN**

**Periodo Ejecutado del 04/11/2025 al 03/12/2025**

FECHA	MAQUINARIA	CANTIDAD	USUARIO	OTROS
24-11-25	Tractor	1	UMATA	
25-11-25	Tractor	1	UMATA	
26-11-25	Tractor	1	UMATA	
27-11-25	Tractor	1	UMATA	
28-11-25	Tractor	1	UMATA	
29-11-25	Tractor	1	UMATA	
30-11-25	Tractor	1	UMATA	
01-12-25	Tractor	1	UMATA	
02-12-25	Tractor	1	UMATA	
03-12-25	Tractor	1	UMATA	



**Periodo Ejecutado del 04/12/2025 al 31/12/2025**

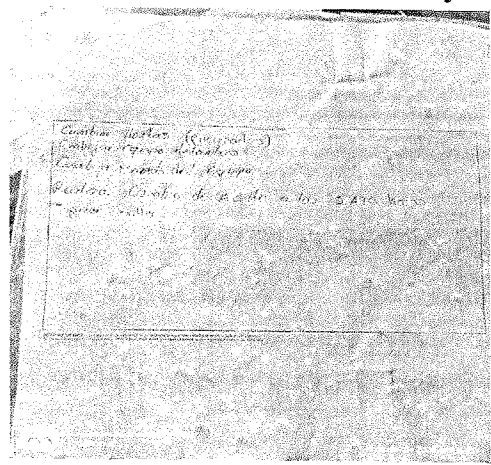

FECHA	HORA INICIO	HORA FIN	USUARIO	OTROS
04-12-25	08:00	12:00	UMATA	
05-12-25	08:00	12:00	UMATA	
06-12-25	08:00	12:00	UMATA	
07-12-25	08:00	12:00	UMATA	
08-12-25	08:00	12:00	UMATA	
09-12-25	08:00	12:00	UMATA	
10-12-25	08:00	12:00	UMATA	
11-12-25	08:00	12:00	UMATA	
12-12-25	08:00	12:00	UMATA	
13-12-25	08:00	12:00	UMATA	
14-12-25	08:00	12:00	UMATA	
15-12-25	08:00	12:00	UMATA	
16-12-25	08:00	12:00	UMATA	
17-12-25	08:00	12:00	UMATA	
18-12-25	08:00	12:00	UMATA	
19-12-25	08:00	12:00	UMATA	
20-12-25	08:00	12:00	UMATA	
21-12-25	08:00	12:00	UMATA	
22-12-25	08:00	12:00	UMATA	
23-12-25	08:00	12:00	UMATA	
24-12-25	08:00	12:00	UMATA	
25-12-25	08:00	12:00	UMATA	
26-12-25	08:00	12:00	UMATA	
27-12-25	08:00	12:00	UMATA	
28-12-25	08:00	12:00	UMATA	
29-12-25	08:00	12:00	UMATA	
30-12-25	08:00	12:00	UMATA	
31-12-25	08:00	12:00	UMATA	

**OBLIGACIONES CONTRACTUALES:**

**Descripción de la obligación:**

5. Conocer, respetar y acatar toda la reglamentación vigente del Código de Tránsito y Transporte.

**ACTIVIDADES DESARROLLADAS**

**Durante los Periodos de ejecución del 04/11/2025 al 03/12/2025 y el Periodo Ejecutado del 04/12/2025 al 31/12/2025**

Durante los periodos anteriormente nombrados de cumplimiento, a conocer, respetar y acatar íntegramente la normatividad vigente establecida en el Código Nacional de Tránsito y Transporte, aplicándola de manera responsable en el ejercicio de mis funciones. Esto con el propósito de garantizar no solo mi propia seguridad, sino también la de mis compañeros de trabajo, peatones y demás actores viales con quienes interactúo durante las labores de operación del tractor en las distintas zonas del municipio.

**MEDIO DE VERIFICACIÓN**

**Durante los Periodos de ejecución del 04/11/2025 al 03/12/2025 y el Periodo Ejecutado del 04/12/2025 al 31/12/2025**

**Condiciones de circulación de maquinaria (Art. 14)**

*"El Artículo 14 establece las condiciones para la movilización de maquinaria agrícola, industrial y de construcción autopropulsada por vías públicas y privadas abiertas al público. Señala que solo podrá circular aquella maquinaria que no exceda los límites fijados en la Resolución 4100 de 2004 y que cuente con neumáticos de fábrica para su desplazamiento. La normativa prohíbe el tránsito por sus propios medios de maquinaria con orugas o cilindros, la cual debe ser transportada como carga, aplicando las reglas previstas para el transporte extrapesado o extra dimensionado cuando corresponda. Asimismo, se exige que la maquinaria que transite entre las 06:00 y las 16:59 cuente con un sistema de iluminación adecuado que garantice visibilidad hacia otros vehículos, peatones y obstáculos, y que a su vez la haga visible para los demás usuarios de la vía sin generar deslumbramientos o molestias".*

**Periodo Ejecutado del 04/11/2025 al 03/12/2025**

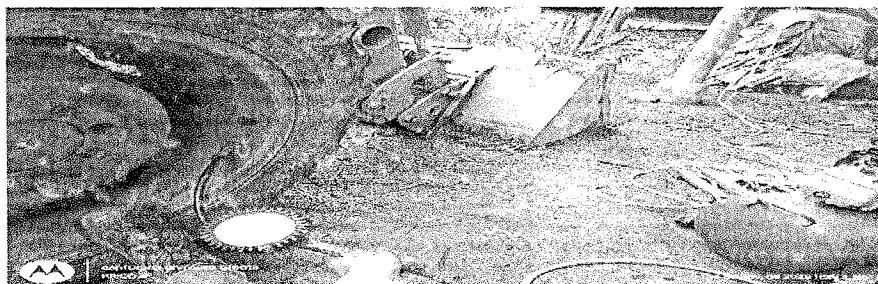

**Periodo Ejecutado del 04/12/2025 al 31/12/2025**



**OBLIGACIONES CONTRACTUALES:**

**Descripción de la obligación:**

6. Responsabilizarse del estacionamiento de la máquina al finalizar la jornada, asegurando que se realice en un lugar que ofrezca las mejores condiciones de seguridad.

**ACTIVIDADES DESARROLLADAS**

**Durante los Periodos de ejecución del 04/11/2025 al 03/12/2025 y el Periodo Ejecutado del 04/12/2025 al 31/12/2025**

Durante los periodos de cumplimiento, con la responsabilidad de estacionar la maquinaria al finalizar cada jornada laboral, garantizando que fuera ubicada en un espacio que ofreciera las condiciones óptimas de seguridad. Para ello verifiqué que el área seleccionada fuera estable, segura y apta para evitar riesgos de deslizamiento, acceso no autorizado o daños a la máquina, asegurando así su adecuada conservación y disponibilidad para las actividades posteriores.

**MEDIO DE VERIFICACIÓN**

**Periodo Ejecutado del 04/11/2025 al 03/12/2025**

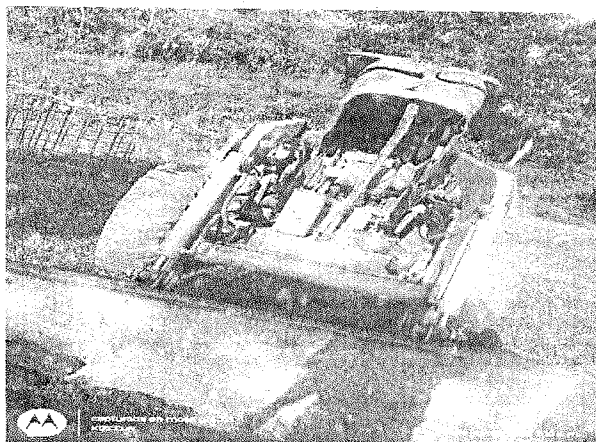

**Periodo Ejecutado del 04/12/2025 al 31/12/2025**

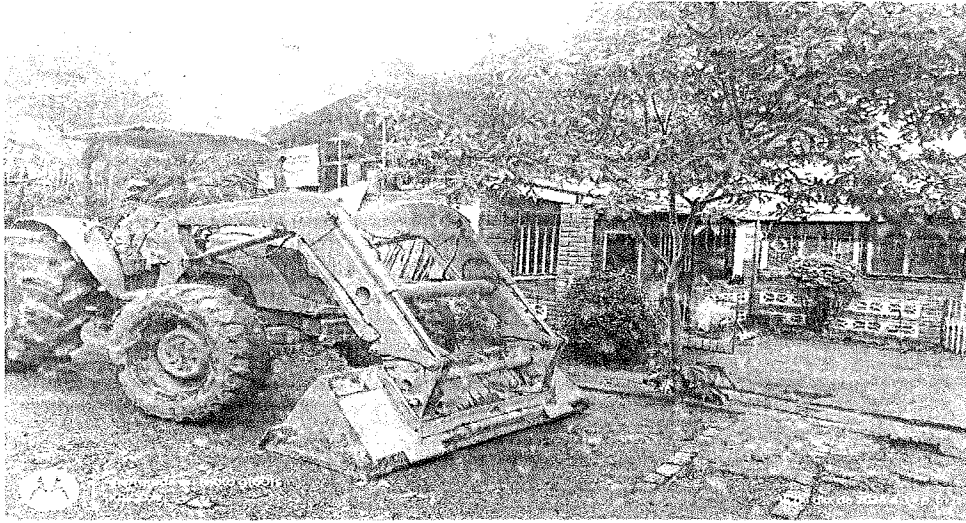

**OBLIGACIONES CONTRACTUALES:**

**Descripción de la obligación:**

7. Verificar que los desplazamientos de la máquina se realicen conforme a los procedimientos establecidos y a las medidas de seguridad vigentes, garantizando además que su utilización se limite a los fines previstos en el objeto del contrato y de acuerdo con las instrucciones emitidas por la supervisión.

**ACTIVIDADES DESARROLLADAS**

**Durante los Periodos de ejecución del 04/11/2025 al 03/12/2025 y el Periodo Ejecutado del 04/12/2025 al 31/12/2025**

Durante los periodos de cumplimiento, a los desplazamientos de manera correcta y responsable, cumpliendo siempre con las medidas de seguridad establecidas para proteger mi integridad y la de las personas que me rodean. Estas prácticas resultan fundamentales para el adecuado desarrollo de las labores diarias y la prevención de accidentes, garantizando un entorno seguro tanto durante la jornada laboral como en el traslado de la maquinaria.

**MEDIO DE VERIFICACIÓN**

**Durante los Periodos de ejecución del 04/11/2025 al 03/12/2025 y el Periodo Ejecutado del 04/12/2025 al 31/12/2025**

- **Uso del cinturón de seguridad:** Siempre utilizo el cinturón de seguridad mientras opero el tractor, como una medida fundamental para garantizar mi seguridad en todo momento.
- **Evitar descender o subir del tractor en movimiento:** Me aseguro de nunca subir ni bajar del tractor mientras se encuentra en marcha, siguiendo el protocolo de seguridad para prevenir cualquier tipo de accidente o caída.

- **No saltar del tractor:** En caso de necesitar descender, siempre lo hago de manera controlada y sin saltar, evitando así lesiones o daños en la maquinaria.
- **Uso de calzado antideslizante:** Utilizo calzado adecuado y antideslizante, con el fin de garantizar estabilidad y evitar resbalones al operar el tractor o realizar otras actividades.
- **Subir y bajar de cara al tractor:** Siempre realizo las maniobras de ascenso y descenso de frente al tractor, asegurando un apoyo firme y estable en todo momento.
- **Inspecciones periódicas:** Realizo inspecciones periódicas tanto al tractor como a los implementos que utilizo, verificando que todos los elementos se encuentren en óptimas condiciones de funcionamiento.
- **Verificación del sistema de frenos y señales:** Me encargo de comprobar que los frenos, los intermitentes, las luces de frenado y alumbrado, el claxon y el girofaro funcionen correctamente antes de iniciar las labores.
- **Comprobación de los espejos y ángulos muertos:** Reviso que todos los espejos estén correctamente colocados y ajustados, asegurándome de que no existan ángulos muertos que puedan generar riesgos al operar la maquinaria.

#### OBLIGACIONES CONTRACTUALES:

##### Descripción de la obligación:

8. Las demás que por ley o por la naturaleza del contrato, se requieran para el buen funcionamiento de la entidad.

#### ACTIVIDADES DESARROLLADAS

Durante los Periodos de ejecución del 04/11/2025 al 03/12/2025 y el Periodo Ejecutado del 04/12/2025 al 31/12/2025

Durante los periodos de cumplimiento, de esta obligación, apoyé de manera permanente las actividades de mantenimiento preventivo y correctivo de la retroexcavadora, contribuyendo al buen funcionamiento operativo de la maquinaria y al adecuado desarrollo de las labores de la entidad

#### MEDIO DE VERIFICACIÓN

**Periodo Ejecutado del 04/11/2025 al 03/12/2025**

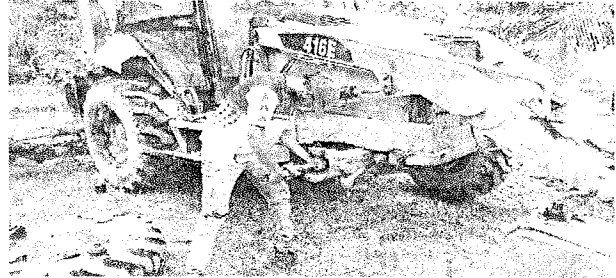
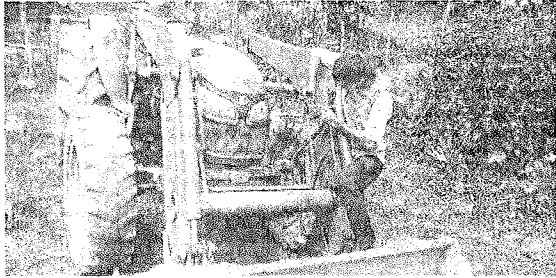

**Periodo Ejecutado del 04/12/2025 al 31/12/2025**

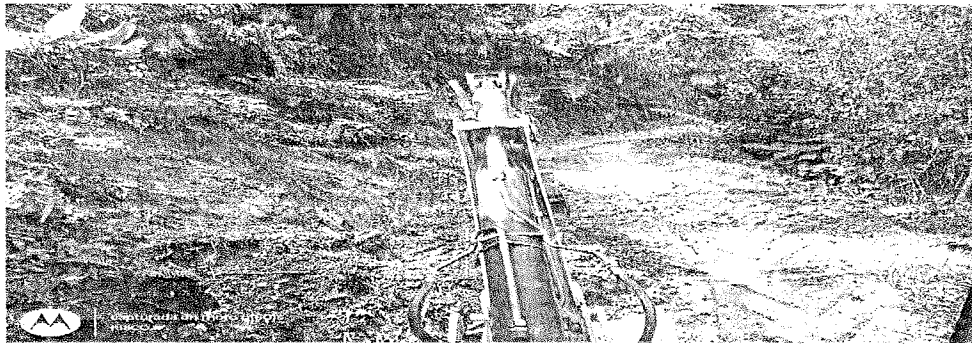

**APORTES PARAFISCALES**

**Indicar los datos básicos correspondientes a seguridad social y relacionar anexo:**

Se anexa soportes de pago correspondientes a los Meses de Noviembre Con Planilla No. **92087048** por valor de \$ 405.800 y Diciembre con Planilla No. **92478881** por valor de \$ 405.800.

**Observaciones Supervisor:**

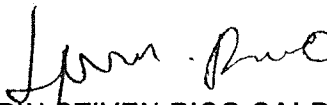
  
**KEBIN STIVEN RICO CALDUCHO**  
 CC 11.092.927.780 De Vergara  
 Contratista

  
**KAREN YELIPZA BENAVIDES CÁRDENAS**  
 SECRETARIA DE DESARROLLO  
 ECONOMICO Y SOCIAL  
 Supervisor

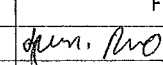
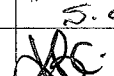
Acción	Funcionario	Firma
Proyectó	Kebin Stiven Rico Calducho- Contratista	
Revisó	Sandra Patricia Castro – Secretaria Ejecutiva	S.P.C.
Aprobó	Karen Yelipza Benavides Cárdenas – Secretaria de Desarrollo Económico y Social	









[Inicio](#) / [Consulta Pago de Aportes](#)

## Consulta Pago de Aportes

La consulta está únicamente disponible para el tipo de planilla I - Planilla de Independientes, con el fin de verificar el pago, la consulta se permite realizar para planillas pagadas en los últimos 12 meses, suministrando a continuación los datos que la persona le ha indicado.

Tipo de documento\*

CC-Cédula de Ciudadanía

Número de documento\*

1000726676

Número de planilla\*

92087048

Valor Planilla\*

405800

Periodo de pago salud\*

Mes\*

Noviembre

Año\*

2025

Fecha de pago de la planilla\*

12/17/2025

Regresar

Consultar

Aporte	Entidad	Periodo
Pension	Proteccion (ING + Proteccion)	Noviembre - 2025
Salud	NUEVA E.P.S. S.A. MOV	Noviembre - 2025

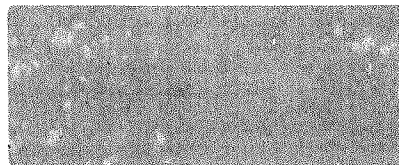

PLANILLA INTEGRADA DE AUTOLIQUIDACION DE APORTES

DATOS DEL APORTANTE			
TIPO	NÚMERO	NOMBRE APORTANTE	DIRECCIÓN
CC	1000726676	KEBIN STIVEN RICO CALDUCHO	Viecha Los Sauces
FORMA PRESENTACIÓN	CLASE APORTANTE	NOMBRE SUCURSAL	CÓDIGO
UNICA	1 - Independiente		
		CIUDAD / MUNICIPIO	VERGARA
		DEPARTAMENTO	CUNDINAMARCA
		EXONERADO PAGO PARAFISCALES Y SALUD	NO
		CORREO	krcco7951@gmail.com
		TELÉFONO	00000000

DATOS DE LA PLANILLA			
PLANILLA ASOCIADA	FECHA PAGO ASOCIADA (DÍAS/MES/AÑO)	TIPO PLANILLA	FECHA PAGO (DÍAS/MES/AÑO)
PERIODO SALUD	PERIODO PENSIONES		
2025-12	2025-12	1	19/12/2025
			92478981
			\$-105.900

TOTALES POR SUBSISTEMAS

TOTALES SALUD			
Código EPS	Nombre	NIT	Cotización Obligatoria
EPS041	NUEVA E.P.S. S.A. MOV	900156264-2	178.000
			U.P.C. Adicional
			0
			Incapacidades
			Valor
			0
			No. Autorización
			0
			Licencia Maternidad
			Valor
			0
			Días Mora
			0
			Valor Mora Cotización
			0
			Valor Mora UPC
			0
			Total a Pagar
			178.000
			No. Afiliados
			1

TOTALES PENSIÓN

TOTALES PENSIÓN			
Código AFP	Nombre	NIT	Cotización Obligatoria
200201	Proteccion (ING + Proteccion)	800229739-0	227.800
			Aporte Voluntario Afiliado
			0
			Aporte Voluntario Aportante
			0
			Aporte FSP - Solidaridad
			0
			Aporte FSP - Subsistencia
			0
			Días Mora
			0
			Valor Mora Cotización
			0
			Valor Mora FSP
			0
			Total a Pagar
			227.800
			No. Afiliados
			1

TOTALES RIESGOS LABORALES

TOTALES RIESGOS LABORALES			
Código ARL	Nombre	NIT	Cotización Obligatoria
			Incapacidades
			No. Autorización
			Valor
			Aportes Otros Sistemas
			Valor Neto Cotización
			Días Mora
			Valor Mora Cotización
			Subtotal Cotización
			No. Radicado Saldo a Favor
			Valor Saldo a Favor
			Fondo Solidaridad
			Total a Pagar
			No. Afiliados

TOTALES CAJAS

TOTALES CAJAS			
Código CCF	Nombre	NIT	Valor Aporte
			Días Mora
			Valor Mora Aporte
			Total a Pagar
			No. Afiliados

TOTALES PARAFISCALES

TOTALES PARAFISCALES			
Valor Aporte	Días Mora	Valor Mora Aporte	Total a Pagar
			No. Afiliados
			Valor antes de ICE, LMA, Ipp y Mora
			Total a Pagar
			No. Afiliados
			Valor antes de ICE, LMA, Ipp y Mora
			Total a Pagar
			No. Afiliados
			Valor antes de ICE, LMA, Ipp y Mora
			Total a Pagar
			No. Afiliados
			Valor antes de ICE, LMA, Ipp y Mora
			Total a Pagar
			No. Afiliados
			Valor antes de ICE, LMA, Ipp y Mora
			Total a Pagar
			No. Afiliados
			Valor antes de ICE, LMA, Ipp y Mora
			Total a Pagar
			No. Afiliados
			Valor antes de ICE, LMA, Ipp y Mora
			Total a Pagar
			No. Afiliados
			Valor antes de ICE, LMA, Ipp y Mora
			Total a Pagar
			No. Afiliados
			Valor antes de ICE, LMA, Ipp y Mora
			Total a Pagar
			No. Afiliados
			Valor antes de ICE, LMA, Ipp y Mora
			Total a Pagar
			No. Afiliados
			Valor antes de ICE, LMA, Ipp y Mora
			Total a Pagar
			No. Afiliados
			Valor antes de ICE, LMA, Ipp y Mora
			Total a Pagar
			No. Afiliados
			Valor antes de ICE, LMA, Ipp y Mora
			Total a Pagar
			No. Afiliados
			Valor antes de ICE, LMA, Ipp y Mora
			Total a Pagar
			No. Afiliados
			Valor antes de ICE, LMA, Ipp y Mora
			Total a Pagar
			No. Afiliados
			Valor antes de ICE, LMA, Ipp y Mora
			Total a Pagar
			No. Afiliados
			Valor antes de ICE, LMA, Ipp y Mora
			Total a Pagar
			No. Afiliados
			Valor antes de ICE, LMA, Ipp y Mora
			Total a Pagar
			No. Afiliados
			Valor antes de ICE, LMA, Ipp y Mora
			Total a Pagar
			No. Afiliados
			Valor antes de ICE, LMA, Ipp y Mora
			Total a Pagar
			No. Afiliados
			Valor antes de ICE, LMA, Ipp y Mora
			Total a Pagar
			No. Afiliados
			Valor antes de ICE, LMA, Ipp y Mora
			Total a Pagar
			No. Afiliados
			Valor antes de ICE, LMA, Ipp y Mora
			Total a Pagar
			No. Afiliados
			Valor antes de ICE, LMA, Ipp y Mora
			Total a Pagar
			No. Afiliados
			Valor antes de ICE, LMA, Ipp y Mora
			Total a Pagar
			No. Afiliados
			Valor antes de ICE, LMA, Ipp y Mora
			Total a Pagar
			No. Afiliados
			Valor antes de ICE, LMA, Ipp y Mora
			Total a Pagar
			No. Afiliados
			Valor antes de ICE, LMA, Ipp y Mora
			Total a Pagar
			No. Afiliados
			Valor antes de ICE, LMA, Ipp y Mora
			Total a Pagar
			No. Afiliados
			Valor antes de ICE, LMA, Ipp y Mora
			Total a Pagar
			No. Afiliados
			Valor antes de ICE, LMA, Ipp y Mora
			Total a Pagar
			No. Afiliados
			Valor antes de ICE, LMA, Ipp y Mora
			Total a Pagar
			No. Afiliados
			Valor antes de ICE, LMA, Ipp y Mora
			Total a Pagar
			No. Afiliados
			Valor antes de ICE, LMA, Ipp y Mora
			Total a Pagar
			No. Afiliados
			Valor antes de ICE, LMA, Ipp y Mora
			Total a Pagar
			No. Afiliados
			Valor antes de ICE, LMA, Ipp y Mora
			Total a Pagar
			No. Afiliados
			Valor antes de ICE, LMA, Ipp y Mora
			Total a Pagar
			No. Afiliados
			Valor antes de ICE, LMA, Ipp y Mora
			Total a Pagar
			No. Afiliados
			Valor antes de ICE, LMA, Ipp y Mora
			Total a Pagar
			No. Afiliados
			Valor antes de ICE, LMA, Ipp y Mora
			Total a Pagar
			No. Afiliados
			Valor antes de ICE, LMA, Ipp y Mora
			Total a Pagar
			No. Afiliados
			Valor antes de ICE, LMA, Ipp y Mora
			Total a Pagar
			No. Afiliados
			Valor antes de ICE, LMA, Ipp y Mora
			Total a Pagar
			No. Afiliados
			Valor antes de ICE, LMA, Ipp y Mora
			Total a Pagar
			No. Afiliados
			Valor antes de ICE, LMA, Ipp y Mora
			Total a Pagar
			No. Afiliados



**CERTIFICADO DE APORTES AL SISTEMA DE PROTECCIÓN SOCIAL**

La empresa **KEBIN STIVEN RICO CALDUCHO**, identificada con **CC** número **1000726676**, aportó por **KEBIN STIVEN RICO CALDUCHO** identificado(a) con **CC** número **1000726676** quien se encuentra registrado(a) a la fecha por concepto de aportes obligatorios al sistema General de Seguridad Social mediante la Planilla Integrada de Liquidación de aportes, el periodo de pensión de 12 - 2025 de la siguiente forma.

Código	Descripción	Cantidad	Valor Unitario	Valor Total	Valor Base	Valor Aporte	Valor Seguro	Valor Seguro	Fecha	Código	Fecha	Estado		
EPS041	NUEVA E.P.S. S.A. MOV	3			0	30	\$1,423,500	0.12500	\$178,000	\$0	S0 Diciembre - 2025	92478881	19/12/2025	NO
230201	Proteccion (ING + Proteccion)	3			0	30	\$1,423,500	0.16000	\$227,800	\$0	S0 Diciembre - 2025	92478881	19/12/2025	NO

El presente certificado se suscribió a las 10:45 hrs. del día 19 de Diciembre de 2025.

Del requerimiento de esta Planilla se tiene registro por parte de Compensar Miplanilla S.A. S. en su sistema.



[Inicio](#) / [Consulta Pago de Aportes](#)

## Consulta Pago de Aportes

La consulta está únicamente disponible para el tipo de planilla I - Planilla de Independientes, con el fin de verificar el pago, la consulta se permite realizar para planillas pagadas en los últimos 12 meses, suministrando a continuación los datos que la persona le ha indicado.

Tipo de documento\*

CC-Cédula de Ciudadanía

Número de documento\*

1000726676

Número de planilla\*

92478881

Valor Planilla\*

405800

Periodo de pago salud\*

Mes\*

Diciembre

Año\*

2025

Fecha de pago de la planilla\*

12/19/2025

Regresar

Consultar

Aporte	Entidad	Periodo
Pension	Proteccion (ING + Proteccion)	Diciembre - 2025
Salud	NUEVA E.P.S. S.A. MOV	Diciembre - 2025





A Toda Hora

Ver fechas de pago

Ayuda

Preguntas

Contacto

Números de contacto

Enlaces de interés

Otros enlaces

Otros servicios aliados

Redes sociales

Un producto **compensar**

**Comfenalco Valle**  
 **delagente**

**Certicámara**

**VIGILADO** SUPERINTENDENCIA FINANCIERA DE COLOMBIA



CO-SI005-1 CO-SC0492-15

Powered by

2019 miplanilla.com