

REPÚBLICA DE COLOMBIA
IDENTIFICACIÓN PERSONAL
CÉDULA DE CIUDADANÍA

NUMERO **31.323.900**

GAVIRIA GOMEZ

APELLIDOS

YASMINE

NOMBRES

Yasmine Gaviria Gomez

FIRMA



INDICE DERECHO

FECHA DE NACIMIENTO **30-MAR-1984**

CALI
(VALLE)

LUGAR DE NACIMIENTO

1.60
ESTATURA

A+
G.S. RH

F
SEXO

02-ABR-2002 CALI
FECHA Y LUGAR DE EXPEDICIÓN

Juan Carlos Galindo Vacha
REGISTRADOR NACIONAL
JUAN CARLOS GALINDO VÁCHA

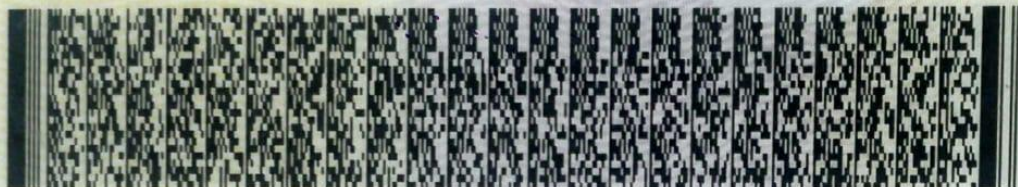

A-3100150-00977756-F-0031323900-20180212

0059477530A 1

2754767536

REGISTRADURIA NACIONAL DEL ESTADO CIVIL