



SERVICIO NACIONAL DE APRENDIZAJE

FORMATO PARA LIQUIDACIÓN PAGO DE CONTRATOS POR CONCEPTO DE HONORARIOS Y/O PRESTACIÓN DE SERVICIOS PERSONAS NATURALES (RENTAS DE TRABAJO ARTICULO 103 ESTATUTO TRIBUTARIO)

REGIONAL VALLE

CENTRO DE TECNOLOGIAS AGROINDUSTRIALES-VALLE

Adquiriente: SERVICIO NACIONAL DE APRENDIZAJE SENA Nit adquiriente: 899.999.034-1

Código Regional	76
Código Centro	954310
Fecha Elaboración	Diciembre de 2025
Versión	ENERO - 2.25
ID de Proceso	70197-020730

DATOS DEL CONTRATISTA

Nombres y apellidos:	CLAUDIA PATRICIA LOPEZ BECERRA	Banco a consignar:	BANCOLOMBIA
Cédula de Ciudadanía	31.421.192	Tipo de cuenta:	AHORROS
Correo electrónico:	cplopezb@sena.edu.co	Número de Cuenta:	72870938145
IP/Nº de contacto:		Presta Servicios Excluidos de IVA:	SI
Inducción SST:	SI	Pertenece al régimen simple de tributación:	NO
Régimen del IVA:	NO RESPONSABLE	Es declarante de renta por el año gravable 2024	SI
¿Es pensionado o tiene otra situación sustentada normativamente para no estar obligado a cotizar pensión?			
Sus ingresos en el 2024 fueron iguales o superiores a \$65.891.000			
Sus ingresos del contrato suscrito con la Entidad en el 2025 es igual o superior a \$164.336.700 (debe registrarse como responsable del IVA)			
¿Utiliza costos o gastos asociados al ingreso para disminuir su impuesto de renta que declara ante la DIAN anualmente?			
Concepto del pago corresponde a:			
TARIFA RETENCIÓN ARTICULO 392 E.T.			

DATOS DEL CONTRATO

Nº del contrato:	7459004/2025	Nº Compromiso SIIF	17125	Número de pagos durante la vigencia del contrato	11
OBJETO CONTRACTUAL: (Descripción del servicio prestado)	INSTRUCTOR: CO1.PCCNTR.7459004 PRESTACION DE SERVICIOS PERSONALES PARA IMPARTIR FORMACION, EN EL PROGRAMA DE ARTICULACION CON LA EDUCACION MEDIA EN LOS ESTABLECIMIENTOS EDUCATIVOS ARTICULADOS CON EL CENTRO DE TECNOLOGIAS AGROINDUSTRIALES PARA EN				

DATOS PERIODO DEL PAGO

Del	01/12/2025	Al	07/12/2025	Saldo Anterior del Contrato:	\$ 1.073.219
Número de pago	11			Valor Total del Contrato:	\$ 45.075.208
Valor Bruto Pago:	\$ 1.073.219,00			Nuevo Saldo del Contrato:	\$ 0

RESUMEN PAGOS GENERADOS EN EL PERIODO OBJETO DE PAGO

Ingresos por honorarios	\$ 1.073.219	Ninguno	0,00%
Ingresos por comisiones	\$ 545.055	Retención en la Fuente del Periodo	\$ 0
Ingresos de otros meses cobrados en el mes	\$ 0		
TOTAL INGRESOS DEL PERIODO	\$ 1.618.274	Menos, Retefuente Otros Ingresos	\$ 0
BASE PARA RETENCIÓN EN LA FUENTE	\$ 903.974	TOTAL RETEFUENTE PRESENTE PAGO	\$ 0

LIQUIDACIÓN DE PAGO A SEGURIDAD SOCIAL Y LIQUIDACIÓN DEL NETO A PAGAR

	Diciembre	Noviembre			TARIFA
Nº Planilla PILA, o , Nº Radicación pago SS	-----	1077218380	Base retención en la fuente a título de RENTA	903.974,00	
Ingreso Base de Cotización - IBC	\$ 1.423.500	\$ 1.839.804	Base retención en la fuente a título de ICA	1.212.474,00	
Aporte obligatorio a seguridad social salud	\$ 178.000	\$ 230.000	Valor base IVA	0,00	
Aporte obligatorio a seguridad social Pensión	\$ 227.800	\$ 294.400	IVA (Si es RESPONSABLE)	0,00	19%
Aporte obligatorio a Fondo de solidaridad Pensional	\$ -	\$ 0	Menos Retención en la Fuente	0,00	0,00%
ARL	\$ 7.500	\$ 9.700	Menos Retención IVA	0,00	15%
Aportes pensión de ingresos de otros meses cobrados en el mes	\$ -	-	Reteica - 8560 - CARTAGO	2.425,00	0,200%
Aportes salud de ingresos de otros meses cobrados en el mes	\$ -	-		0,00	0%
Aportes ARL de ingresos de otros meses cobrados en el mes	\$ -	-		0,00	0%
Aportes voluntarios a Fondo de pensiones Obligatorias	\$ -	-		0,00	0%
Aportes voluntarios a cuentas AFC Y AVC	\$ -	-	Pro-UCEVA	8.091,00	0,500%
Aporte voluntario a Fondos de pensiones voluntarias	\$ -	-	Universidad del Pacífico	0,00	0,500%
Intereses Prestamo de Vivienda	\$ -	-	Otras Retenciones	0,00	0,000%
Dependientes hasta	\$ -	-	Otras Retenciones	0,00	0,000%
Salud hasta	\$ 796.784	\$ -	Otras Retenciones	0,00	0,000%
Renta Exenta 25%	\$ 36.062.775	\$ 301.000		0,00	
Renta Exenta 25% liquidada en los meses anteriores al periodo objeto de cobro.	\$ 10.615.000		Descuentos de embargo (Si tiene)	0,00	
Retención en la Fuente Contingente	\$ -	-	VALOR A PAGAR	\$ 1.062.703,00	

SON: UN MILLÓN SESENTA Y DOS MIL SETECIENTOS TRES PESOS M/CTE

ACTIVIDADES DESARROLLADAS DURANTE EL PERIODO OBJETO DE PAGO

Durante el mes en curso realice las siguientes funciones:
Presté los servicios de carácter temporal de manera presencial en el programa de articulación con la media técnica ficha N°3175659

PARA LOS EFECTOS LEGALES CERTIFICO, BAJO LA GRAVEDAD DEL JURAMENTO, QUE:	
1. Cumpli a cabalidad las actividades del objeto contractual arriba descritas; 2. Los documentos soporte suministrados contienen el pago de Seguridad Social en Salud y Pensión, los aportes voluntarios a cuentas AFC y FVP, por los ingresos recibidos en el mes anterior del contrato objeto de cobro en esta planilla y certifico que no han sido utilizados en la disminución de la Base de Retención en la Fuente en ningún otro contrato; 3. El número de trabajadores contratados para cumplir con el desarrollo del objeto contractual corresponden a lo indicado en esta planilla; 4. Toda la información aquí suministra es verídica; 5. He leído y entendido la descripción de cada uno de los campos aquí	
	CLAUDIA PATRICIA LOPEZ BECERRA EL CONTRATISTA

CERTIFICACION DEL SUPERVISOR DEL CONTRATO

En mi calidad de Supervisor del contrato de prestación de servicios personales aquí relacionado, CERTIFICO:	<u>Autorizo</u> el presente pago. El Supervisor,
1.- Que El Contratista cumplió a cabalidad las obligaciones contractuales pactadas;	
2.- Que El Contratista desarrolló las actividades descritas en el presente informe, dentro del periodo de cobro;	
3.- Que he verificado el pago de los aportes obligatorios al Sistema General de Seguridad Social realizados por el contratista por los ingresos recibidos en el mes anterior por medio de la planilla PILA relacionada en el presente informe y que los mismos han sido liquidados de conformidad con las normas vigentes.	JHON JAIRO ALZATE RAMIREZ INSTRUCTOR G20

Teniendo en cuenta las certificaciones suscritas por el contratista y por el supervisor del contrato arriba relacionado, autorizo el presente pago:

**EL ORDENADOR DEL PAGO
JOSE EDINSON ESCOBAR SALCEDO
SUBDIRECTOR DE CENTRO G02(E)**



Versión: 05

Código:
GTH-F-090

PROCESO

GESTIÓN DE TALENTO HUMANO

NOMBRE DEL FORMATO

FORMATO AGENDA DESPLAZAMIENTO CONTRATISTA

CLASIFICACIÓN DE LA INFORMACIÓN

Pública Pública Clasificada Pública Reservada

DATOS DEL CONTRATISTA QUE SE DESPLAZA

FECHA DE ELABORACIÓN DE AGENDA

5/11/2025

NOMBRES Y APELLIDOS

CLAUDIA PATRICIA LÓPEZ BECERRA

IDENTIFICACIÓN:

Tipo:

C.C.

No.

31421192

CONTRATO

No.

CO1.PCCNTR

AÑO

2025

FECHA VENCIMIENTO

7

12

2025

OBJETO CONTRACTUAL:

PRESTACION DE SERVICIOS PERSONALES PARA IMPARTIR FORMACION, EN EL PROGRAMA DE ARTICULACION CON LA EDUCACION MEDIA EN LOS ESTABLECIMIENTOS EDUCATIVOS ARTICULADOS CON EL CENTRO DE TECNOLOGIAS AGROINDUSTRIALES PARA EN LA VIGENCIA 2025

DIRECCIÓN GENERAL/
REGIONAL

Valle_del_Cauca

DEPENDENCIA/
CENTRO

Centro de Tecnologías Agroindustriales

NOMBRE DEL ORDENADOR DEL
GASTO (de la Movilización)

María Margarita Giraldo Atehortúa

CARGO

Subdirectora (E) de Centro

NOMBRE DEL SUPERVISOR(A)
DEL CONTRATO

Jhon Jairo Alzate Ramirez

CARGO

Coordinador académico

INFORMACIÓN DEL DESPLAZAMIENTO

RUTA

Cartago -Alcalá - Cartago

DIRECCIÓN GENERAL/
REGIONAL

Valle_del_Cauca

DEPENDENCIA/
CENTRO

Centro de Tecnologías Agroindustriales

CIUDAD/DEPARTAMENTO O
MUNICIPIO/DEPARTAMENTO O
CIUDAD/PAIS

Valle_del_Cauca

ENTIDAD O
EMPRESA:

Institución Educativa San José de Alcalá

CONTACTO

Clara Ines López

FECHA INICIO DEL
DESPLAZAMIENTO

13

11

2025

FECHA FIN DESPLAZAMIENTO

13

11

2025

OBJETIVO DEL DESPLAZAMIENTO

Orientar procesos formativos y realizar evaluaciones parciales a los aprendices de la ficha 3175659. Técnico en Asistencia Administrativa I.E San José de Alcalá; Municipio de Alcalá.

OBLIGACIONES DEL CONTRATO

- Planear procesos formativos que, respondan a la modalidad de atención del programa de articulación del SENA con la educación media en los establecimientos educativos articulados con el Centro de Formación.
- Atender la formación de aprendices en el área específica del respectivo programa de formación, en las fases del proyecto formativo ejecutado en los establecimientos educativos articulados con el Centro de Formación.
- Orientar y apoyar a los aprendices en el desarrollo de proyectos formativos y/o productivos en las respectivas etapas de la formación.

AGENDA

ACTIVIDADES (Deberá contener información detallada de las tareas a realizar día a día)

Dia Inicio 13 11 2025

Desplazamiento ruta de ida:

Cartago - Alcalá

Medio de transporte: aéreo, terrestre, fluvial:

Terrestre

Actividades a ejecutar:

- | | | |
|----|---------------|--|
| 13 | HORA: 1:00PM | Se impartirá la formación (Fase Planeación) a grado 10°, con registro de ficha 3175659. |
| | HORA: 2:00 PM | Se realizará el Registro de asistencia de los aprendices matriculados en la ficha 3175659. |
| | HORA: 3:30PM | Se evaluará parcialmente el desempeño de los aprendices en formación. |
| | HORA: 4:00PM | Cierre de la actividad. |
| | HORA: AM/PM | |

Dia fin 13 11 2025

Desplazamiento ruta de regreso:

Alcalá - Cartago

Medio de transporte: aéreo, terrestre, fluvial:

Terrestre

Observaciones:

Se liquidan gastos de transporte entre terminales aéreas por valor de No aplica

Se liquidan gastos de transporte entre terminales terrestre por valor de No aplica

Se liquidan gastos de transporte intermunicipal por valor de \$64.096

FIRMA ORDENADOR DE GASTO:

FIRMA SUPERVISOR DEL CONTRATO:

FIRMA DEL CONTRATISTA:

Nombres y Apellidos:
María Margarita Giraldo AtehortúaNombres y Apellidos:
Jhon Jairo Alzate Ramirez

Claudia P. Lopez B.

Cargo:
Subdirectora (E) de CentroCargo:
Coordinador académicoNombres y Apellidos:
Claudia Patricia López Becerra

GTH-F-090 V.05



FORMATO INFORME LEGALIZACION DESPLAZAMIENTO - CONTRATISTA

CIUDAD Y FECHA Cartago, 15 de diciembre de 2025

PRESENTADO A: José Edinson Escobar Salcedo

ORDEN DE VIAJE No: 167725	FECHA DE INICIO: 13 de noviembre de 2025	FECHA DE FINALIZACION: 13 de noviembre de 2025
LUGAR A DONDE REALIZÓ EL DESPLAZAMIENTO IE San José del Alcalá	REGIONAL / CENTRO DE FORMACION Regional Valle / CTA	OTRA: (ciudad) Alcalá

OBJETIVO DEL DESPLAZAMIENTO: Impartir formación ((Planeación) con estudiantes- aprendices de la IE San José de Alcalá grado 10 Ficha: 3175659 que se llevará a cabo el 13 de noviembre de 2025.

ACTIVIDADES DESARROLLADAS:

1. Impartir formación (Planeación) con estudiantes- aprendices de la IE San José de Alcalá grado 10 Ficha: 3175659.

RESULTADOS:

Los aprendices participaron activamente en las actividades propuestas para el resultado:

1. Reconocer la planeación estratégica de la empresa identificando los procesos administrativos, la estructura organizacional, interpretando el manual de función y procedimiento, teniendo en cuenta su objeto social y normatividad legal vigente.

EVIDENCIAS O SOPORTES: Enuncie los archivos que soportan estos resultados y anexe lo correspondiente en este Informe

1. Tiquetes de viaje
2. Listado de asistencia aprendices.

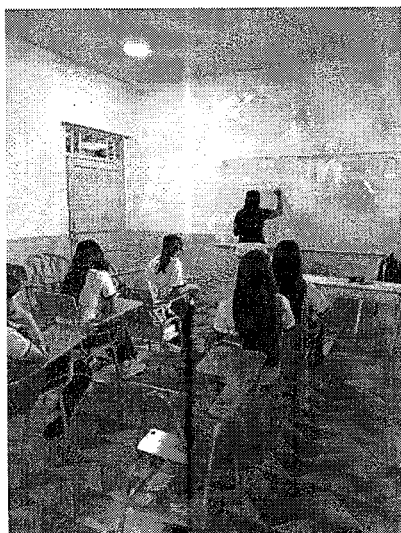

COMPROMISOS		
ACTIVIDAD	RESPONSABLE	FECHA

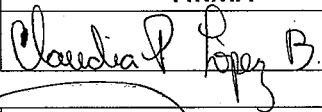
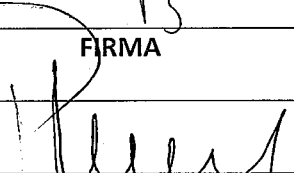

Se revisaron las actividades correspondientes a la Inducción elaborados por los aprendices de la I. E. San José de Alcalá a la fase de análisis del programa de formación Técnico en Asistencia Administrativa.	Claudia Patricia López Becerra	Diciembre de 2025
CONCLUSIONES:		
1. Se realizaron las actividades propuestas con un aprendizaje significativo para los aprendices; según la retroalimentación que se realizó y la participación.		
DATOS DEL CONTRATISTA		
NOMBRE Y APELLIDO		FIRMA
Claudia Patricia López Becerra		
VISTO BUENO SUPERVISOR		
CARGO DEL SUPERVISOR	NOMBRE Y APELLIDO SUPERVISOR	FIRMA
Coordinador Académico	Jhon Jairo Álzate Ramírez	

Fecha de elaboración	Diciembre 15 de 2025
N° Comisión	167725
Fecha de viaje	Noviembre 13 de 2025
Destino	Alcalá-Cartago-Alcalá
Nota	Revisar la hora de ida y regreso de cada tiquete

EALCALA

891409516-9
 CRA 12 B # 8 - 56 PEREIRA
 EXPRESOALCALA@YAHOO.COM
 TIPO VENTA: PARA HOY
 F. VENTA: 2025-11-13 11:34:05
 F. SALIDA: 2025-11-13 11:40:00
 OPERACION: 1150167
 C. C. PASAJERO: 222222222222
 NOMBRE: CONSUMIDOR FINAL
 TEL: 9999999999
 VEHICULO: 169/SJS 327
 ORIGEN: CARTAGO
 DESTINO: ALCALA

Nro. TIQ	SILLA	VALOR
DETCA-120150	3	5.500

TOTAL TIQ: \$5.500

DATOS DEL VEHICULO
 SOAT: 3415678300
 E. SOAT: SEGUROS COLPATRIA S.A. -8
 60002184
 RCC: 2000670047
 E. RCC: SEGUROS MUNDIAL-860037013
 RCE: 2000670046
 E. RCE: SEGUROS MUNDIAL-860037013
 NV. SERVICIO: BASTCO

SUCURSAL: CARTAGO
 VENDIDO POR: CESAR AUGUSTO PEREZ
 RESTREPO

IMPRESO SITRANS SA
 www.sitrans.com.co

QR DOCUMENTO ELECTRONICO
 VALIDO 30 MINUTOS DESPUES DE DES
 PACHAR

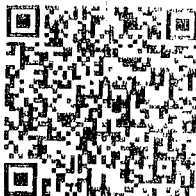

EALCALA

891409516-9
 CRA 12 B # 8 - 56 PEREIRA
 EXPRESOALCALA@YAHOO.COM
 TIPO VENTA: PARA HOY
 F. VENTA: 2025-11-13 10:14:49
 F. SALIDA: 2025-11-13 10:20:00
 OPERACION: 1152711
 C. C. PASAJERO: 222222222222
 NOMBRE: CONSUMIDOR FINAL
 TEL: 9999999999
 VEHICULO: 471/WLD 624
 ORIGEN: CARTAGO
 DESTINO: ALCALA

Nro. TIQ	SILLA	VALOR
DETCA-122231	5	5.500

TOTAL TIQ: \$5.500

DATOS DEL VEHICULO
 SOAT: 3344091800
 E. SOAT: SEGUROS COLPATRIA S.A. -8
 60002184
 RCC: 2000457657
 E. RCC: SEGUROS MUNDIAL-860037013
 RCE: 2000457656
 E. RCE: SEGUROS MUNDIAL-860037013
 NV. SERVICIO: BASTCO

SUCURSAL: CARTAGO
 VENDIDO POR: JUAN JAIRO LONDOÑO D
 LAZ

IMPRESO SITRANS SA
 www.sitrans.com.co

QR DOCUMENTO ELECTRONICO
 VALIDO 30 MINUTOS DESPUES DE DES
 PACHAR





CENTRO DE TECNOLOGÍAS AGROINDUSTRIALES

REGISTRO DE INASISTENCIA

DOCUMENTO DE APOYO

Versión: 3

Fecha: 15 de marzo de 2017

Copie no controlada

CODIGO DE FICHA:

3175659

PROGRAMA DE FORMACIÓN:

Tc. Asistencia Administrativa

NOMBRE DEL INSTRUCTOR

Claudia Patricia López Becerra

#	NOMBRES APELLIDOS (APRENDIZ)	11/11/2025	10/11/2025	13/11/2025	14/11/2025	15/11/2025	16/11/2025	17/11/2025	18/11/2025	19/11/2025	20/11/2025	21/11/2025	22/11/2025	23/11/2025	24/11/2025	25/11/2025	26/11/2025	27/11/2025	28/11/2025	29/11/2025	30/11/2025
1	Alzate Tejada Xiomara	Xiomara	Xiomara	Xiomara	Xiomara	Xiomara	Xiomara	Xiomara	Xiomara	Xiomara	Xiomara	Xiomara	Xiomara	Xiomara	Xiomara	Xiomara	Xiomara	Xiomara	Xiomara	Xiomara	Xiomara
2	Forero Arboleda María José	María José	María José	María José	María José	María José	María José	María José	María José	María José	María José	María José	María José	María José	María José	María José	María José	María José	María José	María José	María José
3	García Castaño Dulce María	Dulce M.	Dulce M.	Dulce M.	Dulce M.	Dulce M.	Dulce M.	Dulce M.	Dulce M.	Dulce M.	Dulce M.	Dulce M.	Dulce M.	Dulce M.	Dulce M.	Dulce M.	Dulce M.	Dulce M.	Dulce M.	Dulce M.	Dulce M.
4	Gutierrez Rendon María Salome	Salome	Salome	Salome	Salome	Salome	Salome	Salome	Salome	Salome	Salome	Salome	Salome	Salome	Salome	Salome	Salome	Salome	Salome	Salome	Salome
5	Hernandez Osorio Aura María	Aura M.	Aura M.	Aura M.	Aura M.	Aura M.	Aura M.	Aura M.	Aura M.	Aura M.	Aura M.	Aura M.	Aura M.	Aura M.	Aura M.	Aura M.	Aura M.	Aura M.	Aura M.	Aura M.	Aura M.
6	Mosquera Barragan Valentina	Valentina	Valentina	Valentina	Valentina	Valentina	Valentina	Valentina	Valentina	Valentina	Valentina	Valentina	Valentina	Valentina	Valentina	Valentina	Valentina	Valentina	Valentina	Valentina	Valentina
7	Pusquín Montoya Victoria	Victoria	Victoria	Victoria	Victoria	Victoria	Victoria	Victoria	Victoria	Victoria	Victoria	Victoria	Victoria	Victoria	Victoria	Victoria	Victoria	Victoria	Victoria	Victoria	Victoria
8	Tapasco Bueno Jenifer Andrea	Andrea	Andrea	Andrea	Andrea	Andrea	Andrea	Andrea	Andrea	Andrea	Andrea	Andrea	Andrea	Andrea	Andrea	Andrea	Andrea	Andrea	Andrea	Andrea	Andrea
9	Velaz Valencia Karen Yulieith	Karen V.	Karen V.	Karen V.	Karen V.	Karen V.	Karen V.	Karen V.	Karen V.	Karen V.	Karen V.	Karen V.	Karen V.	Karen V.	Karen V.	Karen V.	Karen V.	Karen V.	Karen V.	Karen V.	Karen V.
13																					
14																					
15																					
16																					
17																					
18																					
19																					
20																					

Claudia Patricia López Becerra
FIRMA DEL INSTRUCTOR



Documento de Autorización, Reconocimiento y Ordenación de Pago Comisión al Interior del País

Usuario que Genera Reporte: MHmgiraldo MARIA MARGARITA GIRALDO ATEHRTUA
 Unidad ó Subunidad que Genera Reporte: 36-02-00-076-954310 CENTRO DE TECNOLOGIAS AGROINDUSTRIALES-VALLE
 Fecha y Hora Generación Reporte: lunes, 10 de noviembre de 2025

Comisión Servicio al Interior del País - Tramite - Inicial

Solicitud de Comisión No.	167725	Fecha Solicitud	2025-11-10	Estado de la Comisión	Autorizada	Unidad Ejecutora o Subunidad - 36-02-00-076-954310 CENTRO DE TECNOLOGIAS AGROINDUSTRIALES-VALLE			
Tipo de Comisión	Servicio	Fecha Aut./ Rech.	2025-11-10	Genera Viáticos	SI	Genera gastos de viaje	SI	Requiere Pasajes Aéreos	NO
Transporte por Vía	Terrestre	Área u Oficina	INSTRUCTORES PROGRAMA ARTICULACION CON LA EDUCACION MEDIA			Tipo de trámite	Inicial	Comisión Inicial	

CDP de viáticos

Consecutivo CDP	3325	Dependencia Solicitante	954311 INTEGRACION CON LA MEDIS-VALLE			
Rubro Presupuestal de Viaticos	C-3603-1300-20-20305C-3603025-02 - ADQUIS. DE BYS - SERVICIO DE FORMACIÓN PROFESIONAL INTEGRAL - FORTALECIMIENTO DE LA PRESTACIÓN DEL SERVICIO DE FORMACIÓN PROFESIONAL Y EL RECONOCIMIENTO DE SABERES PREVIOS CON ÉNFASIS EN POBLACIONES CAMPESINAS Y POPULARES EN COLOMBIA NACIONAL				Rubro Presupuestal de Gastos de Viaje	C-3603-1300-20-20305C-3603025-02 - ADQUIS. DE BYS - SERVICIO DE FORMACIÓN PROFESIONAL INTEGRAL - FORTALECIMIENTO DE LA PRESTACIÓN DEL SERVICIO DE FORMACIÓN PROFESIONAL Y EL RECONOCIMIENTO DE SABERES PREVIOS CON ÉNFASIS EN POBLACIONES CAMPESINAS Y POPULARES EN COLOMBIA NACIONAL

Nombre	Tipo y Número de Documento	Cargo	Estado	Fecha Inicial Comisión	Fecha final Comisión	Dpto. / Municipio Origen	Dpto. / Municipio Destino	N°. Días	Pernocta Último día Comisión	Porcentaje Pernocta	Total días	Base de Liquidación	Valor Viático Diario	Valor Total Viáticos	Valor Gastos de Viaje	Valor total a pagar	Objeto de la Comisión por Tercero
CLAUDIA PATRICIA LOPEZ BECERRA	CC: 31421192	INSTRUCTORES PROGRAMA ARTICULACION CON LA EDUCACION MEDIA	Autorizada	2025-11-13	2025-11-13	VALLE / CARTAGO	VALLE / ALCALA	0,5	No	50	1,5	4.599.511,00	235.178,00	352.767,00	192.288,00	545.055,00	CARTAGO-ALCALA-CARTAGO 13-11-25 14-11-25 18-11-25 ORIENTAR PROCESOS Y REALIZAR EVALUACIONES PARCIALES A LOS APRENDICES DE LA FICHA 3175659 TÉCNICO EN ASISTENCIA ADMINISTRATIVA IE SAN JOSE DE ALCALÁ MUNICIPIO DE ALCALÁ
				2025-11-14	2025-11-14	VALLE / CARTAGO	VALLE / ALCALA	0,5	No	50							
				2025-11-18	2025-11-18	VALLE / CARTAGO	VALLE / ALCALA	0,5	No	50							
Totales Solicitud de Comisión													352.767,00	192.288,00	545.055,00		

MINISTERIO DE HACIENDA Y CREDITO PUBLICO

Firmado digitalmente por: MINISTERIO DE HACIENDA Y CREDITO PUBLICO
 Serial del certificado: 5540827336374662968
 Entidad: Persona Juridica
 Unidad Organizacional: SUBDIRECCION DE OPERACIONES
 Hora de firma: 2025/11/10 17:35:27 -05:00



Documento de Autorización, Reconocimiento y Ordenación de Pago Comisión al Interior del País

Usuario que Genera Reporte: MHmgiraldó MARIA MARGARITA GIRALDO ATEHRTUA
 Unidad ó Subunidad que Genera Reporte: 36-02-00-076-954310 CENTRO DE TECNOLOGIAS AGROINDUSTRIALES-VALLE
 Fecha y Hora Generación Reporte: lunes, 10 de noviembre de 2025

OBJETO DE LA COMISIÓN

CARTAGO-ALCALA-CARTAGO 13-11-25 14-11-25 18-11-25 ORIENTAR PROCESOS Y REALIZAR EVALUACIONES PARCIALES A LOS APRENDICES DE LA FICHA 3175659 TÉCNICO EN ASISTENCIA ADMINISTRATIVA IE SAN JOSE DE ALCALÁ MUNICIPIO DE ALCALÁ

ORDENADOR DEL GASTO

Identificación:	41885650	Nombre:	MARIA MARGARITA GIRALDO ATEHORTUA	Cargo:	SUBDIRECTOR CENTRO DE TECNOLOGIAS AGROINDUSTRIALES - VALLE
-----------------	----------	---------	-----------------------------------	--------	--

VISTO BUENO JEFE INMEDIATO

Nombre:	""	Cargo:	""
---------	----	--------	----

Firma Responsable

Verificado Por:	BRAHIAN STIVEN VALENCIA TUZARMA	Fecha Verificación:	10/11/2025 17:09:15
-----------------	---------------------------------	---------------------	---------------------



Firmado digitalmente por:
 Nombre: MARIA MARGARITA GIRALDO ATEHRTUA
 Cédula de ciudadanía: 41885650
 Usuario SIF: MHmgiraldó
 10/11/2025 5:35:40 p. m.



Versión: 05

Código:
GTH-F-090

PROCESO

GESTIÓN DE TALENTO HUMANO

NOMBRE DEL FORMATO

FORMATO AGENDA DESPLAZAMIENTO CONTRATISTA

CLASIFICACIÓN DE LA INFORMACIÓN

Pública Pública Clasificada Pública Reservada

DATOS DEL CONTRATISTA QUE SE DESPLAZA

FECHA DE ELABORACIÓN DE AGENDA

5/11/2025

NOMBRES Y APELLIDOS

CLAUDIA PATRICIA LÓPEZ BECERRA

IDENTIFICACIÓN:

Tipo:

C.C.

No.

31421192

CONTRATO

No.

CO1.PCCNTR
.7459004

AÑO

2025

FECHA VENCIMIENTO
DEL CONTRATO

7

12

2025

OBJETO CONTRACTUAL:

PRESTACION DE SERVICIOS PERSONALES PARA IMPARTIR FORMACION, EN EL PROGRAMA DE ARTICULACION CON LA EDUCACION MEDIA EN LOS ESTABLECIMIENTOS EDUCATIVOS ARTICULADOS CON EL CENTRO DE TECNOLOGIAS AGROINDUSTRIALES PARA EN LA VIGENCIA 2025

DIRECCIÓN GENERAL/
REGIONAL

Valle_del_Cauca

DEPENDENCIA/
CENTRO

Centro de Tecnologías Agroindustriales

NOMBRE DEL ORDENADOR DEL
GASTO (de la Movilización)

María Margarita Giraldo Atehortúa

CARGO

Subdirectora (E) de Centro

NOMBRE DEL SUPERVISOR(A)
DEL CONTRATO

Jhon Jairo Alzate Ramirez

CARGO

Coordinador académico

INFORMACIÓN DEL DESPLAZAMIENTO

RUTA

Cartago -Alcalá - Cartago

DIRECCIÓN GENERAL/
REGIONAL

Valle_del_Cauca

DEPENDENCIA/
CENTRO

Centro de Tecnologías Agroindustriales

CIUDAD/DEPARTAMENTO O
MUNICIPIO/DEPARTAMENTO O
CIUDAD/PAIS

Valle_del_Cauca

ENTIDAD O
EMPRESA:

Institución Educativa San José de Alcalá

CONTACTO

Clara Ines López

FECHA INICIO DEL
DESPLAZAMIENTO

14

11

2025

FECHA FIN DESPLAZAMIENTO

14

11

2025

OBJETIVO DEL DESPLAZAMIENTO

Orientar procesos formativos y realizar evaluaciones parciales a los aprendices de la ficha 3175659. Técnico en Asistencia Administrativa I.E San José de Alcalá; Municipio de Alcalá.

OBLIGACIONES DEL CONTRATO

- Planear procesos formativos que, respondan a la modalidad de atención del programa de articulación del SENA con la educación media en los establecimientos educativos articulados con el Centro de Formación.
- Atender la formación de aprendices en el área específica del respectivo programa de formación, en las fases del proyecto formativo ejecutado en los establecimientos educativos articulados con el Centro de Formación.
- Orientar y apoyar a los aprendices en el desarrollo de proyectos formativos y/o productivos en las respectivas etapas de la formación.

AGENDA

ACTIVIDADES (Deberá contener información detallada de las tareas a realizar día a día)

Dia Inicio 14 11 2025

Cartago - Alcalá

Medio de transporte: aéreo, terrestre, fluvial:

Terrestre

Actividades a ejecutar:

14	HORA: 1:00PM	Se impartirá la formación (Fase planeación) a grado 10°, con registro de ficha 3175659.
	HORA: 2:00 PM	Se realizará el Registro de asistencia de los aprendices matriculados en la ficha 3175659.
	HORA: 3:30PM	Se evaluará parcialmente el desempeño de los aprendices en formación.
	HORA: 4:00PM	Cierre de la actividad.
	HORA: AM/PM	

Dia fin 14 11 2025

Desplazamiento ruta de regreso:

Alcalá - Cartago

Medio de transporte: aéreo, terrestre, fluvial:

Terrestre

Observaciones:

Se liquidan gastos de transporte entre terminales aéreas por valor de No aplica

Se liquidan gastos de transporte entre terminales terrestre por valor de No aplica

Se liquidan gastos de transporte intermunicipal por valor de \$64.096

FIRMA ORDENADOR DE GASTO:

FIRMA SUPERVISOR DEL CONTRATO

FIRMA DEL CONTRATISTA:

Nombres y Apellidos:

María Margarita Giraldo Atehortúa

Nombres y Apellidos:

Jhon Jairo Alzate Ramirez

Cargo:

Subdirectora (E) de Centro

Cargo:

Coordinador académico

Nombres y Apellidos:

Claudia Patricia López Becerra

GTH-F-090 V.05



FORMATO INFORME LEGALIZACION DESPLAZAMIENTO - CONTRATISTA

CIUDAD Y FECHA Cartago, 15 de diciembre de 2025

PRESENTADO A: María Margarita Giraldo Atehortúa

ORDEN DE VIAJE No: 167725	FECHA DE INICIO: 14 de noviembre de 2025	FECHA DE FINALIZACION: 14 de noviembre de 2025
-------------------------------------	--	--

LUGAR A DONDE REALIZÓ EL DESPLAZAMIENTO IE San José del Alcalá	REGIONAL / CENTRO DE FORMACION	OTRA: (ciudad)
	Regional Valle / CTA	Alcalá

OBJETIVO DEL DESPLAZAMIENTO: Impartir formación (Planeación) con estudiantes- aprendices de la IE San José de Alcalá grado 10 Ficha: 3175659 que se llevará a cabo el 14 de noviembre de 2025.

ACTIVIDADES DESARROLLADAS:

1. Impartir formación (Planeación) con estudiantes- aprendices de la IE San José de Alcalá grado 10 Ficha: 3175659.

RESULTADOS:

Los aprendices participaron activamente en las actividades propuestas para el resultado:

1. Actividades de reflexión inicial:
2. Actividades de contextualización e identificación de conocimientos necesarios para el aprendizaje.
3. Conceptos claves en la dinámica organizacional.

EVIDENCIAS O SOPORTES: Enuncie los archivos que soportan estos resultados y anexe lo correspondiente en este Informe

1. Tiquetes de viaje
2. Listado de asistencia aprendices.





COMPROMISOS		
ACTIVIDAD	RESPONSABLE	FECHA
Se revisaron las actividades correspondientes a la Inducción elaborados por los aprendices de la I. E. San José de Alcalá a la fase de análisis del programa de formación Técnico en Asistencia Administrativa.	Claudia Patricia López Becerra	Diciembre de 2025
CONCLUSIONES: 1. Se realizaron las actividades propuestas con un aprendizaje significativo para los aprendices, según la retroalimentación que se realizó y la participación.		
DATOS DEL CONTRATISTA		
NOMBRE Y APELLIDO	FIRMA	
Claudia Patricia López Becerra		
VISTO BUENO SUPERVISOR		
CARGO DEL SUPERVISOR	NOMBRE Y APELLIDO SUPERVISOR	FIRMA
Coordinador Académico	Jhon Jairo Álzate Ramírez	

Fecha de elaboración	Diciembre 15 de 2025
N° Comisión	167725
Fecha de viaje	Noviembre 14 de 2025
Destino	Alcalá-Cartago-Alcalá
Nota	Revisar la hora de ida y regreso de cada tiquete

EALCALA
891409516-9
CRA 12 B # 8 - 56 PEREIRA
EXPRESOALCALA@YAHOO.COM
TIPO VENTA: PARA HOY
E. VENTA: 2025-11-14 11:40:19
F. SALIDA: 2025-11-14 11:40:00
OPERACION: 1150591
C. C. PASAJERO: 222222222222
NOMBRE: CONSUMIDOR FINAL
TEL: 9999999999
VEHICULO: 459/SJT 022
ORIGEN: CARTAGO
DESTINO: ALCALA

Nro. TIQ	SILLA	VALOR
DETCA-120485	9	5.500

TOTAL TIQ: \$5.500

DATOS DEL VEHICULO
SOAT: 3330162900
E. SOAT: SEGUROS COLPATRIA S.A. -B
60002184
RCC: 2000670047
E. RCC: SEGUROS MUNDIAL-860037013
RCE: 2000670046
E. RCE: SEGUROS MUNDIAL-860037013
NV. SERVICIO: BASICO

SUCURSAL: CARTAGO
VENDIDO POR: JUAN JAIRO LONDOÑO D
IAZ

IMPRESO SITRANS SA
www.sitrans.com.co

QR DOCUMENTO ELECTRONICO
VALIDO 30 MINUTOS DESPUES DE DES
PACHAR

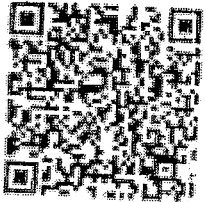

EALCALA
891409516-9
CRA 12 B # 8 - 56 PEREIRA
EXPRESOALCALA@YAHOO.COM
TIPO VENTA: PARA HOY
E. VENTA: 2025-11-14 15:49:09
F. SALIDA: 2025-11-14 15:40:00
OPERACION: 1150591
C. C. PASAJERO: 222222222222
NOMBRE: CONSUMIDOR FINAL
TEL: 9999999999
VEHICULO: 459/SJT 022
ORIGEN: CARTAGO
DESTINO: ALCALA

Nro. TIQ	SILLA	VALOR
DETCA-120484	8	5.500

TOTAL TIQ: \$5.500

DATOS DEL VEHICULO
SOAT: 3330162900
E. SOAT: SEGUROS COLPATRIA S.A. -B
60002184
RCC: 2000670047
E. RCC: SEGUROS MUNDIAL-860037013
RCE: 2000670046
E. RCE: SEGUROS MUNDIAL-860037013
NV. SERVICIO: BASICO

SUCURSAL: CARTAGO
VENDIDO POR: JUAN JAIRO LONDOÑO D
IAZ

IMPRESO SITRANS SA
www.sitrans.com.co

QR DOCUMENTO ELECTRONICO
VALIDO 30 MINUTOS DESPUES DE DES
PACHAR

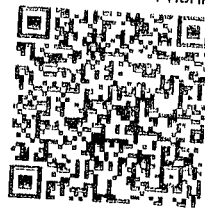



CENTRO DE TECNOLOGÍAS AGROINDUSTRIALES

REGISTRO DE INASISTENCIA

DOCUMENTO DE APOYO

Versión: 3

Fecha: 15 de marzo de 2017

Copia no controlada

CODIGO DE FICHA: 3175659 PROGRAMA DE FORMACION: Claudia Patricia Lopez Becerra Tc. Asistencia Administrativa

NOMBRE DEL INSTRUCTOR	FECHA																				
NOMBRES APELLIDOS (APRENDIZ)	4/11/2025	10/11/2025	13/11/2025	14/11/2025	15/11/2025	16/11/2025	17/11/2025	18/11/2025	19/11/2025	20/11/2025	21/11/2025	22/11/2025	23/11/2025	24/11/2025	25/11/2025	26/11/2025	27/11/2025	28/11/2025	29/11/2025	30/11/2025	
1 Alzate Tejada Xiomara	Xiomara	Xiomara	Xiomara	Xiomara	Xiomara	Xiomara	Xiomara	Xiomara	Xiomara	Xiomara	Xiomara	Xiomara	Xiomara	Xiomara	Xiomara	Xiomara	Xiomara	Xiomara	Xiomara	Xiomara	Xiomara
2 Forero Arbolada Maria José	Maria José	Maria José	Maria José	Maria José	Maria José	Maria José	Maria José	Maria José	Maria José	Maria José	Maria José	Maria José	Maria José	Maria José	Maria José	Maria José	Maria José	Maria José	Maria José	Maria José	Maria José
3 Garcia Castaño Dulce Maria	Dulce M	Dulce M	Dulce M	Dulce M	Dulce M	Dulce M	Dulce M	Dulce M	Dulce M	Dulce M	Dulce M	Dulce M	Dulce M	Dulce M	Dulce M	Dulce M	Dulce M	Dulce M	Dulce M	Dulce M	Dulce M
4 Gutierrez Rendon Maria Salome	Salome	Salome	Salome	Salome	Salome	Salome	Salome	Salome	Salome	Salome	Salome	Salome	Salome	Salome	Salome	Salome	Salome	Salome	Salome	Salome	Salome
5 Hernandez Osorio Aura Maria	Aura M	Aura M	Aura M	Aura M	Aura M	Aura M	Aura M	Aura M	Aura M	Aura M	Aura M	Aura M	Aura M	Aura M	Aura M	Aura M	Aura M	Aura M	Aura M	Aura M	Aura M
6 Mosquera Barragan Valentina	Valentina	Valentina	Valentina	Valentina	Valentina	Valentina	Valentina	Valentina	Valentina	Valentina	Valentina	Valentina	Valentina	Valentina	Valentina	Valentina	Valentina	Valentina	Valentina	Valentina	Valentina
7 Pusquin Montoya Victoria	Victoria	Victoria	Victoria	Victoria	Victoria	Victoria	Victoria	Victoria	Victoria	Victoria	Victoria	Victoria	Victoria	Victoria	Victoria	Victoria	Victoria	Victoria	Victoria	Victoria	Victoria
8 Tapasco Bueno Jenifer Andrea	Andrea	Andrea	Andrea	Andrea	Andrea	Andrea	Andrea	Andrea	Andrea	Andrea	Andrea	Andrea	Andrea	Andrea	Andrea	Andrea	Andrea	Andrea	Andrea	Andrea	Andrea
9 Velez Valencía Karen Yulieih	Karen V	Karen V	Karen V	Karen V	Karen V	Karen V	Karen V	Karen V	Karen V	Karen V	Karen V	Karen V	Karen V	Karen V	Karen V	Karen V	Karen V	Karen V	Karen V	Karen V	Karen V
13																					
14																					
15																					
16																					
17																					
18																					
19																					
20																					

Claudia P. Lopez B
FIRMA DEL INSTRUCTOR



Documento de Autorización, Reconocimiento y Ordenación de Pago Comisión al Interior del País

Usuario que Genera Reporte: MHmgiraldo MARIA MARGARITA GIRALDO ATEHRTUA
 Unidad ó Subunidad que Genera Reporte: 36-02-00-076-954310 CENTRO DE TECNOLOGIAS AGROINDUSTRIALES-VALLE
 Fecha y Hora Generación Reporte: lunes, 10 de noviembre de 2025

Comisión Servicio al Interior del País - Tramite - Inicial

Solicitud de Comisión No.	167725	Fecha Solicitud	2025-11-10	Estado de la Comisión	Autorizada	Unidad Ejecutora o Subunidad - 36-02-00-076-954310 CENTRO DE TECNOLOGIAS AGROINDUSTRIALES-VALLE			
Tipo de Comisión	Servicio	Fecha Aut./ Rech.	2025-11-10	Genera Viáticos	SI	Genera gastos de viaje	SI	Requiere Pasajes Aéreos	NO
Transporte por Vía	Terrestre	Área u Oficina	INSTRUCTORES PROGRAMA ARTICULACION CON LA EDUCACION MEDIA			Tipo de trámite	Inicial	Comisión Inicial	
CDP de viáticos									
Consecutivo CDP	3325	Dependencia Solicitante				954311 INTEGRACION CON LA MEDIS-VALLE			
Rubro Presupuestal de Viaticos	C-3603-1300-20-20305C-3603025-02 - ADQUIS. DE BYS - SERVICIO DE FORMACIÓN PROFESIONAL INTEGRAL - FORTALECIMIENTO DE LA PRESTACIÓN DEL SERVICIO DE FORMACIÓN PROFESIONAL Y EL RECONOCIMIENTO DE SABERES PREVIOS CON ÉNFASIS EN POBLACIONES CAMPESINAS Y POPULARES EN COLOMBIA NACIONAL				Rubro Presupuestal de Gastos de Viaje	C-3603-1300-20-20305C-3603025-02 - ADQUIS. DE BYS - SERVICIO DE FORMACIÓN PROFESIONAL INTEGRAL - FORTALECIMIENTO DE LA PRESTACIÓN DEL SERVICIO DE FORMACIÓN PROFESIONAL Y EL RECONOCIMIENTO DE SABERES PREVIOS CON ÉNFASIS EN POBLACIONES CAMPESINAS Y POPULARES EN COLOMBIA NACIONAL			

Nombre	Tipo y Número de Documento	Cargo	Estado	Fecha Inicial Comisión	Fecha final Comisión	Dpto. / Municipio Origen	Dpto. / Municipio Destino	N°. Días	Pernocta Último día Comisión	Porcentaje Pernocta	Total días	Base de Liquidación	Valor Viático Diario	Valor Total Viáticos	Valor Gastos de Viaje	Valor total a pagar	Objeto de la Comisión por Tercero
CLAUDIA PATRICIA LOPEZ BECERRA	CC: 31421192	INSTRUCTORES PROGRAMA ARTICULACION CON LA EDUCACION MEDIA	Autorizada	2025-11-13	2025-11-13	VALLE / CARTAGO	VALLE / ALCALA	0,5	No	50	1,5	4.599.511,00	235.178,00	352.767,00	192.288,00	545.055,00	CARTAGO-ALCALA-CARTAGO 13-11-25 14-11-25 18-11-25 ORIENTAR PROCESOS Y REALIZAR EVALUACIONES PARCIALES A LOS APRENDICES DE LA FICHA 3175659 TÉCNICO EN ASISTENCIA ADMINISTRATIVA IE SAN JOSE DE ALCALÁ MUNICIPIO DE ALCALÁ
				2025-11-14	2025-11-14	VALLE / CARTAGO	VALLE / ALCALA	0,5	No	50							
				2025-11-18	2025-11-18	VALLE / CARTAGO	VALLE / ALCALA	0,5	No	50							
Totales Solicitud de Comisión													352.767,00	192.288,00	545.055,00		

MINISTERIO DE HACIENDA Y CREDITO PUBLICO

Firmado digitalmente por: MINISTERIO DE HACIENDA Y CREDITO PUBLICO
 Serial del certificado: 5540827336374662968
 Entidad: Persona Jurídica
 Unidad Organizacional: SUBDIRECCION DE OPERACIONES
 Hora de firma: 2025/11/10 17:35:27 -05:00



Documento de Autorización, Reconocimiento y Ordenación de Pago Comisión al Interior del País

Usuario que Genera Reporte: MHmgiraldo MARIA MARGARITA GIRALDO ATEHRTUA
 Unidad ó Subunidad que Genera Reporte: 36-02-00-076-954310 CENTRO DE TECNOLOGIAS AGROINDUSTRIALES-VALLE
 Fecha y Hora Generación Reporte: lunes, 10 de noviembre de 2025

OBJETO DE LA COMISIÓN

CARTAGO-ALCALA-CARTAGO 13-11-25 14-11-25 18-11-25 ORIENTAR PROCESOS Y REALIZAR EVALUACIONES PARCIALES A LOS APRENDICES DE LA FICHA 3175659 TÉCNICO EN ASISTENCIA ADMINISTRATIVA IE SAN JOSE DE ALCALÁ MUNICIPIO DE ALCALÁ

ORDENADOR DEL GASTO

Identificación:	41885650	Nombre:	MARIA MARGARITA GIRALDO ATEHORTUA	Cargo:	SUBDIRECTOR CENTRO DE TECNOLOGIAS AGROINDUSTRIALES - VALLE
-----------------	----------	---------	-----------------------------------	--------	--

VISTO BUENO JEFE INMEDIATO

Nombre:	""	Cargo:	""
---------	----	--------	----

Firma Responsable

Verificado Por:	BRAHIAN STIVEN VALENCIA TUZARMA	Fecha Verificación:	10/11/2025 17:09:15
-----------------	---------------------------------	---------------------	---------------------



Firmado digitalmente por:
 Nombre: MARIA MARGARITA GIRALDO ATEHRTUA
 Cédula de ciudadanía: 41885650
 Usuario SIF: MHmgiraldo
 10/11/2025 5:35:40 p. m.



Versión: 05

Código:
GTH-F-090

PROCESO

GESTIÓN DE TALENTO HUMANO

NOMBRE DEL FORMATO

FORMATO AGENDA DESPLAZAMIENTO CONTRATISTA

CLASIFICACIÓN DE LA INFORMACIÓN

Pública Pública Clasificada Pública Reservada

DATOS DEL CONTRATISTA QUE SE DESPLAZA

FECHA DE ELABORACIÓN DE AGENDA

5/11/2025

NOMBRES Y APELLIDOS

CLAUDIA PATRICIA LÓPEZ BECERRA

IDENTIFICACIÓN:

Tipo:

C.C.

No.

31421192

CONTRATO

No.

COI.PCCNTR
7459004

AÑO

2025

FECHA VENCIMIENTO
DEL CONTRATO

7

12

2025

OBJETO CONTRACTUAL:

PRESTACIÓN DE SERVICIOS PERSONALES PARA IMPARTIR FORMACIÓN, EN EL PROGRAMA DE ARTICULACION CON LA EDUCACION MEDIA EN LOS ESTABLECIMIENTOS EDUCATIVOS ARTICULADOS CON EL CENTRO DE TECNOLOGIAS AGROINDUSTRIALES PARA EN LA VIGENCIA 2025

DIRECCIÓN GENERAL/
REGIONAL

Valle_del_Cauca

DEPENDENCIA/
CENTRO

Centro de Tecnologías Agroindustriales

NOMBRE DEL ORDENADOR DEL
GASTO (de la Movilización)

Maria Margarita Giraldo Atehortúa

CARGO

Subdirectora (E) de Centro

NOMBRE DEL SUPERVISOR(A)
DEL CONTRATO

Jhon Jairo Alzate Ramirez

CARGO

Coordinador académico

INFORMACIÓN DEL DESPLAZAMIENTO

RUTA

Cartago -Alcalá - Cartago

DIRECCIÓN GENERAL/
REGIONAL

Valle_del_Cauca

DEPENDENCIA/
CENTRO

Centro de Tecnologías Agroindustriales

CIUDAD/DEPARTAMENTO O
MUNICIPIO/DEPARTAMENTO O
CIUDAD/PAIS

Valle_del_Cauca

ENTIDAD O
EMPRESA:

Institución Educativa San José de Alcalá

CONTACTO

Clara Ines López

FECHA INICIO DEL
DESPLAZAMIENTO

18

11

2025

FECHA FIN DESPLAZAMIENTO

18

11

2025

OBJETIVO DEL DESPLAZAMIENTO

Orientar procesos formativos y realizar evaluaciones parciales a los aprendices de la ficha 3175659. Técnico en Asistencia Administrativa I.E San José de Alcalá; Municipio de Alcalá.

OBLIGACIONES DEL CONTRATO

1

Planear procesos formativos que, respondan a la modalidad de atención del programa de articulación del SENA con la educación media en los establecimientos educativos articulados con el Centro de Formación.

2

Atender la formación de aprendices en el área específica del respectivo programa de formación, en las fases del proyecto formativo ejecutado en los establecimientos educativos articulados con el Centro de Formación.

3

Orientar y apoyar a los aprendices en el desarrollo de proyectos formativos y/o productivos en las respectivas etapas de la formación.

AGENDA

ACTIVIDADES (Deberá contener información detallada de las tareas a realizar día a día)

Día Inicio

18

11

2025

Cartago - Alcalá

Medio de transporte: aéreo, terrestre, fluvial:

Terrestre

Actividades a ejecutar:

18

HORA: 1:00PM

Se impartirá la formación (Fase planeación) a grado 10°, con registro de ficha 3175659.

HORA: 2:00 PM

Se realizará el Registro de asistencia de los aprendices matriculados en la ficha 3175659.

HORA: 3:30PM

Se evaluará parcialmente el desempeño de los aprendices en formación.

HORA: 4:00PM

Cierre de la actividad.

HORA: AM/PM

Día fin

18

11

2025

Desplazamiento ruta de regreso:

Alcalá - Cartago

Medio de transporte: aéreo, terrestre, fluvial:

Terrestre

Observaciones:

Se liquidan gastos de transporte entre terminales aéreas por valor de No aplica

Se liquidan gastos de transporte entre terminales terrestre por valor de No aplica

Se liquidan gastos de transporte intermunicipal por valor de \$64.095

FIRMA ORDENADOR DE GASTO:

FIRMA SUPERVISOR DEL CONTRATO

FIRMA DEL CONTRATISTA:

Nombres y Apellidos:

Maria Margarita Giraldo Atehortúa

Nombres y Apellidos:

Jhon Jairo Alzate Ramirez

Cargo:

Subdirectora (E) de Centro

Cargo:

Coordinador académico

Nombres y Apellidos:

Claudia Patricia López Becerra

GTH-F-090 V.05



FORMATO INFORME LEGALIZACION DESPLAZAMIENTO - CONTRATISTA

CIUDAD Y FECHA Cartago, 15 de diciembre de 2025

PRESENTADO A: José Edinson Escobar Salcedo

ORDEN DE VIAJE N°: 167725	FECHA DE INICIO: 18 de noviembre de 2025	FECHA DE FINALIZACION: 18 de noviembre de 2025
LUGAR A DONDE REALIZÓ EL DESPLAZAMIENTO IE San José del Alcalá	REGIONAL / CENTRO DE FORMACION Regional Valle / CTA	OTRA: (ciudad) Alcalá

OBJETIVO DEL DESPLAZAMIENTO: Impartir formación (Planeación) con estudiantes- aprendices de la IE San José de Alcalá grado 10 Ficha: 3175659 que se llevará a cabo el 18 de noviembre de 2025

ACTIVIDADES DESARROLLADAS:

1. Impartir formación (Planeación) con estudiantes- aprendices de la IE San José de Alcalá grado 10 Ficha: 3175659.

RESULTADOS:

Los aprendices participaron activamente en las actividades propuestas para el resultado:

1. Actividades de reflexión inicial:
2. Actividades de contextualización e identificación de conocimientos necesarios para el aprendizaje.
3. Conceptos claves en la dinámica organizacional.

EVIDENCIAS O SOPORTES: Enuncie los archivos que soportan estos resultados y anexe lo correspondiente en este Informe

1. Tiquetes de viaje
2. Listado de asistencia aprendices.



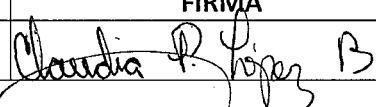
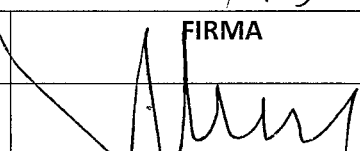

COMPROMISOS		
ACTIVIDAD	RESPONSABLE	FECHA
Se revisaron las actividades correspondientes a la fase de planeación elaborados por los aprendices de la I. E. San José de Alcalá a la fase de análisis del programa de formación Técnico en Asistencia Administrativa.	Claudia Patricia López Becerra	Diciembre de 2025
CONCLUSIONES: 1. Se realizaron las actividades propuestas con un aprendizaje significativo para los aprendices, según la retroalimentación que se realizó y la participación.		
DATOS DEL CONTRATISTA		
NOMBRE Y APELLIDO	FIRMA	
Claudia Patricia López Becerra		
VISTO BUENO SUPERVISOR		
CARGO DEL SUPERVISOR	NOMBRE Y APELLIDO SUPERVISOR	FIRMA
Coordinador Académico	Jhon Jairo Álzate Ramírez	

Fecha de elaboración	Diciembre 15 de 2025
N° Comisión	167725
Fecha de viaje	Noviembre 18 de 2025
Destino	Alcalá-Cartago-Alcalá
Nota	Revisar la hora de ida y regreso de cada tiquete

EALCALA

891409516-9
 CRA 12 B # 8 - 56 PEREIRA
 EXPRESOALCALA@YAHOO.COM
 TIPO VENTA: PARA HOY
 F. VENTA: 2025-11-18 10:19:35
 F. SALIDA: 2025-11-18 10:20:00
 OPERACION: 1151983
 C. C PASAJERO: 222222222222
 NOMBRE: CONSUMIDOR FINAL
 TEL: 9999999999
 VEHICULO: 463/WMA 884
 ORIGEN: CARTAGO
 DESTINO: ALCALA

Nro. TIQ	SILLA	VALOR
DETCA-121718	8	5.500

TOTAL TIQ: \$5.500

DATOS DEL VEHICULO
 SOAT: 3375324200
 T. SOAT: SEGUROS COLPATRIA S. A. -8
 60002184
 RCC: 2000670047
 E. RCC: SEGUROS DEL ESTADO-860009
 578
 RCE: 2000670046
 E. RCE: SEGUROS MUNDIAL-860037013
 NV. SERVICIO: BASICO

SUCURSAL: CARTAGO
 VENDIDO POR: JUAN JAIRO LONDOÑO DIAZ

IMPRESO SITRANS SA
www.sitrans.com.co

QR DOCUMENTO ELECTRONICO
 VALIDO 30 MINUTOS DESPUES DE DES
 PACHAR



EALCALA

891409516-9
 CRA 12 B # 8 - 56 PEREIRA
 EXPRESOALCALA@YAHOO.COM
 TIPO VENTA: PARA HOY
 F. VENTA: 2025-11-18 13:48:43
 F. SALIDA: 2025-11-18 13:59:00
 OPERACION: 1152061
 C. C PASAJERO: 222222222222
 NOMBRE: CONSUMIDOR FINAL
 TEL: 9999999999
 VEHICULO: 390/TJ0156
 ORIGEN: CARTAGO
 DESTINO: ALCALA

Nro. TIQ	SILLA	VALOR
DETCA-121791	18	5.500

TOTAL TIQ: \$5.500

DATOS DEL VEHICULO
 SOAT: 3359752200
 E. SOAT: SEGUROS COLPATRIA S. A. -8
 60002184
 RCC: 2000670047
 E. RCC: SEGUROS MUNDIAL-860037013
 RCE: 2000670046
 E. RCE: SEGUROS MUNDIAL-860037013
 NV. SERVICIO: BASICO

SUCURSAL: CARTAGO
 VENDIDO POR: CESAR AUGUSTO PEREZ
 RESTREPO

IMPRESO SITRANS SA
www.sitrans.com.co

QR DOCUMENTO ELECTRONICO
 VALIDO 30 MINUTOS DESPUES DE DES
 PACHAR





CENTRO DE TECNOLOGÍAS AGROINDUSTRIALES

Versión: 3

REGISTRO DE INASISTENCIA

Fecha: 15 de marzo de 2017

DOCUMENTO DE APOYO

Copia no controlada

CÓDIGO DE FICHA:		3175659		PROGRAMA DE FORMACIÓN:		Tc. Asistencia Administrativa	
NOMBRE DEL INSTRUCTOR:				Claudia Patricia López Becerra			
#	NOMBRES APELLIDOS (APRENDIZ)	FECHA	FECHA	FECHA	FECHA	FECHA	FECHA
1	Alzate Tejada Xiomara	11/11/2025	10/11/2025	09/11/2025	08/11/2025	07/11/2025	06/11/2025
2	Forero Arboleda María José	Xiomara	Xiomara	Xiomara	Xiomara	Xiomara	Xiomara
3	García Castaño Dulce María	Dividore	María José	María José	María José	María José	María José
4	Gutiérrez Rendon María Salome	SALOME	SALOME	SALOME	SALOME	SALOME	SALOME
5	Hernandez Osorio Aura María	Aura K	Aura M	Aura M	Aura M	Aura M	Aura M
6	Mosquera Barragan Valentina	Valentina	Valentina	Valentina	Valentina	Valentina	Valentina
7	Pusquin Montoya Victoria	Victoria M	Victoria M	Victoria M	Victoria M	Victoria M	Victoria M
8	Tapasco Bueno Jenifer Andrea	Andrea	Andrea	Andrea	Andrea	Andrea	Andrea
9	Velez Valencia Karen Yulieih	KAREN V	KAREN V	KAREN V	KAREN V	KAREN V	KAREN V
13							
14							
15							
16							
17							
18							
19							
20							

Claudia P. López B
 FIRMA DEL INSTRUCTOR



Documento de Autorización, Reconocimiento y Ordenación de Pago Comisión al Interior del País

Usuario que Genera Reporte: MHmgiraldo MARIA MARGARITA GIRALDO ATEHRTUA
 Unidad ó Subunidad que Genera Reporte: 36-02-00-076-954310 CENTRO DE TECNOLOGIAS AGROINDUSTRIALES-VALLE
 Fecha y Hora Generación Reporte: lunes, 10 de noviembre de 2025

Comisión Servicio al Interior del País - Tramite - Inicial

Solicitud de Comisión No.	167725	Fecha Solicitud	2025-11-10	Estado de la Comisión	Autorizada	Unidad Ejecutora o Subunidad - 36-02-00-076-954310 CENTRO DE TECNOLOGIAS AGROINDUSTRIALES-VALLE			
Tipo de Comisión	Servicio	Fecha Aut./ Rech.	2025-11-10	Genera Viáticos	SI	Genera gastos de viaje	Si	Requiere Pasajes Aéreos	NO
Transporte por Vía	Terrestre	Área u Oficina	INSTRUCTORES PROGRAMA ARTICULACION CON LA EDUCACION MEDIA			Tipo de trámite	Inicial	Comisión Inicial	
CDP de viáticos									
Consecutivo CDP	3325	Dependencia Solicitante				954311 INTEGRACION CON LA MEDIS-VALLE			
Rubro Presupuestal de Viaticos	C-3603-1300-20-20305C-3603025-02 - ADQUIS. DE BYS - SERVICIO DE FORMACIÓN PROFESIONAL INTEGRAL - FORTALECIMIENTO DE LA PRESTACIÓN DEL SERVICIO DE FORMACIÓN PROFESIONAL Y EL RECONOCIMIENTO DE SABERES PREVIOS CON ÉNFASIS EN POBLACIONES CAMPESINAS Y POPULARES EN COLOMBIA NACIONAL				Rubro Presupuestal de Gastos de Viaje	C-3603-1300-20-20305C-3603025-02 - ADQUIS. DE BYS - SERVICIO DE FORMACIÓN PROFESIONAL INTEGRAL - FORTALECIMIENTO DE LA PRESTACIÓN DEL SERVICIO DE FORMACIÓN PROFESIONAL Y EL RECONOCIMIENTO DE SABERES PREVIOS CON ÉNFASIS EN POBLACIONES CAMPESINAS Y POPULARES EN COLOMBIA NACIONAL			

Nombre	Tipo y Número de Documento	Cargo	Estado	Fecha Inicial Comisión	Fecha final Comisión	Dpto. / Municipio Origen	Dpto. / Municipio Destino	N°. Días	Pernocta Último día Comisión	Porcentaje Pernocta	Total días	Base de Liquidación	Valor Viático Diario	Valor Total Viáticos	Valor Gastos de Viaje	Valor total a pagar	Objeto de la Comisión por Tercero
CLAUDIA PATRICIA LOPEZ BECERRA	CC: 31421192	INSTRUCTORES PROGRAMA ARTICULACION CON LA EDUCACION MEDIA	Autorizada	2025-11-13	2025-11-13	VALLE / CARTAGO	VALLE / ALCALA	0,5	No	50	1,5	4.599.511,00	235.178,00	352.767,00	192.288,00	545.055,00	CARTAGO-ALCALA-CARTAGO 13-11-25 14-11-25 18-11-25 ORIENTAR PROCESOS Y REALIZAR EVALUACIONES PARCIALES A LOS APRENDICES DE LA FICHA 3175659 TÉCNICO EN ASISTENCIA ADMINISTRATIVA IE SAN JOSE DE ALCALÁ MUNICIPIO DE ALCALÁ
				2025-11-14	2025-11-14	VALLE / CARTAGO	VALLE / ALCALA	0,5	No	50							
				2025-11-18	2025-11-18	VALLE / CARTAGO	VALLE / ALCALA	0,5	No	50							
Totales Solicitud de Comisión													352.767,00	192.288,00	545.055,00		

MINISTERIO DE HACIENDA Y CREDITO PUBLICO

Firmado digitalmente por: MINISTERIO DE HACIENDA Y CREDITO PUBLICO
 Serial del certificado: 5540827336374662968
 Entidad: Persona Jurídica
 Unidad Organizacional: SUBDIRECCION DE OPERACIONES
 Hora de firma: 2025/11/10 17:35:27 -05:00



Documento de Autorización, Reconocimiento y Ordenación de Pago Comisión al Interior del País

Usuario que Genera Reporte: MHmgiraldo MARIA MARGARITA GIRALDO ATEHRTUA
 Unidad ó Subunidad que Genera Reporte: 36-02-00-076-954310 CENTRO DE TECNOLOGIAS AGROINDUSTRIALES-VALLE
 Fecha y Hora Generación Reporte: lunes, 10 de noviembre de 2025

OBJETO DE LA COMISIÓN

CARTAGO-ALCALA-CARTAGO 13-11-25 14-11-25 18-11-25 ORIENTAR PROCESOS Y REALIZAR EVALUACIONES PARCIALES A LOS APRENDICES DE LA FICHA 3175659 TÉCNICO EN ASISTENCIA ADMINISTRATIVA IE SAN JOSE DE ALCALÁ MUNICIPIO DE ALCALÁ

ORDENADOR DEL GASTO

Identificación:	41885650	Nombre:	MARIA MARGARITA GIRALDO ATEHORTUA	Cargo:	SUBDIRECTOR CENTRO DE TECNOLOGIAS AGROINDUSTRIALES - VALLE
-----------------	----------	---------	-----------------------------------	--------	--

VISTO BUENO JEFE INMEDIATO

Nombre:	""	Cargo:	""
---------	----	--------	----

Firma Responsable

Verificado Por:	BRAHIAN STIVEN VALENCIA TUZARMA	Fecha Verificación:	10/11/2025 17:09:15
-----------------	---------------------------------	---------------------	---------------------



Firmado digitalmente por:
 Nombre: MARIA MARGARITA GIRALDO ATEHRTUA
 Cédula de ciudadanía: 41885650
 Usuario SIF: MHmgiraldo
 10/11/2025 5:35:40 p. m.



Versión: 05

Código:
GTH- F- 074

Proceso Gestión de Talento Humano

Formato Entrega de Bienes e Información de Ejecución Contractual por el Contratista

NOMBRES Y APELLIDOS DEL CONTRATISTA: CLAUDIA PATRICIA LÓPEZ BECERRA

IDENTIFICACIÓN

CIUDAD CARTAGO-VALLE FECHA 7/12/2025 REGIONAL VALLE CTA IDENTIFICACIÓN 31.421.192

DIRECCIÓN U OFICINA DONDE SE EJECUTÓ EL CONTRATO: CENTRO DE TECNOLOGIAS AGROINDUSTRIALES

NÚMERO Y FECHA DE CONTRATO: CO1.PCCNTR.7459004 DE 2025

CAUSAL DE TERMINACIÓN DEL CONTRATO

LIQUIDACIÓN POR MUTUO ACUERDO

CESIÓN

LIQUIDACIÓN ANTICIPADA POR MUTUO ACUERDO

TERMINACIÓN UNILATERAL

DEPENDENCIA SENA	Marcar con x	RESPONSABLES	
		NOMBRES Y APELLIDOS	FIRMA
GESTIÓN DE TIC	X	JOSE ALEXANDER ALZATE	
ADMINISTRACIÓN DE DOCUMENTOS	X	DAVID ALEJANDRO GONZALEZ GALVIZ	
ENTREGA CARNÉ (A Supervisor del Contrato en las Regionales y Centros de Formación) SECRETARÍA GENERAL	X	BRAYAN ALEXIS TORO GAVIRIA	
ALMACÉN E INVENTARIOS	X	Generar reporte de https://miinventario.sena.edu.co/Inicio.aspx y anexar al	
SERVICIOS GENERALES, ADQUISICIONES (Administración de edificio; Contratación)		N/A	
CONTABILIDAD	X	LUZ DENNIS PATIÑO SALAZAR	
TESORERIA	X	BRAHIAN STIVEN VALENCIA TUZARMA	
COORDINACIÓN DE: ÁREA/GRUPO/ACADEMICA	X	JUAN CARLOS MORENO JARAMILLO	
BIBLIOTECA	X	VANESSA MURILLOMOSQUERA/KATHERINE HERNANDEZ SALAZAR/ CARLOS FABIAN ARBOLEDA RESTREPO	
LEGALIZACIÓN VIÁTICOS	X	BRAHIAN STIVEN VALENCIA TUZARMA	
DESVINCLACIÓN SOFIA PLUS	X	JUAN CARLOS MORENO JARAMILLO	
SUPERVISOR DE CONTRATO	X	JHON JAIRO ÁLZATE RAMIREZ	

ELEMENTOS FALTANTES U OBLIGACIONES PENDIENTES (Relacionar con su respectivo valor)

OTROS: Terminación del contrato por realización de labor contratada

Firma del Contratista

	<p style="text-align: center;">SERVICIO NACIONAL DE APRENDIZAJE SENA PROCESO DE GESTIÓN DE INFRAESTRUCTURA Y LOGÍSTICA RELACION DE BIENES A CARGO DEL CUENTADANTE</p>	<p>Versión: 1.01</p>
		<p>Fecha: 15.10.2020</p>

De acuerdo con los registros del Sistema para la Administración y Control de Bienes SACB, el Sr(a) CLAUDIA PATRICIA LOPEZ BECERRA identificado(a) con CC. 31421192 NO registra bienes a cargo.

Fecha de emisión del reporte: 22 de Diciembre de 2025 a las 14:30:46

El cuentadante responde administrativa y fiscalmente por los bienes aquí relacionados y rendirá cuentas de su utilización. Todo ello según lo dispuesto sobre este particular en la Constitución Política Nacional Art. 124 y en especial lo establecido en los numerales 21 y 22 del Art. 34 de la Ley 734 de 2002; Resolución 1378 de 2018 y en las obligaciones generales de los Contratos de Prestación de Servicios.