

	<b>DOCUMENTO SOPORTE EN ADQUISICIONES EFECTUADAS A NO OBLIGADOS A FACTURAR</b>	Código: GJ-CO-FT-01
		Fecha actualización: 23/03/2021
		Versión: 1

DECRETO 358 DEL 05 DE MARZO DEL 2020	
Dependencia: IMDERE	No: 100.110.06.005._
Fecha de la Transacción: 27 de Noviembre del 2025	
Nombre y/o Razón Social Adquirente: INSTITUTO MUNICIPAL DE DEPORTE Y RECREACIÓN DE JAMUNDÍ "IMDERE"	
NIT: 800.188.421 – 7 Dirección: Villa Olímpica Coliseo B, k2 vía Chipaya No. Teléfono: 559 92 69	
Ciudad: Jamundí, Valle del Cauca	
Nombre y/o Razón Social Beneficiario: JEFERSON RIOS VELASCO	
Cedula o NIT: 1.112.479.568 Dirección Beneficiario: Calle 6c 1 51	
Teléfono: 3117100113 Correo Electrónico: Rios2715@hotmail.com Ciudad: Jamundí	
INFORMACIÓN CONTRACTUAL	
Objeto del Contrato: "PRESTACIÓN DE SERVICIOS PROFESIONALES COMO METODÓLOGO DE SELECCIONES JAMUNDÍ EN EL MARCO DEL PROYECTO "APOYO A LA FORMACIÓN Y PREPARACIÓN DE DEPORTISTAS EN EL MUNICIPIO DE JAMUNDÍ"	
No. RPC: 000247 DEL 22 DEL SEPTIEMBRE DEL 2025 No. CDP: 000232 DEL 4 DE SEPTIEMBRE DEL 2025 Vr Total del Contrato: \$ 7.800.000 (SIETE MILLONES OCHOCIENTOS MIL PESOS M/CTE) OTROSÍ N° 1 DEL 26 DE NOVIEMBRE 2025 No. RPC: 000632 DEL 26 DE NOVIEMBRE DE 2025. No. CDP: 000345 DEL 24 DE NOVIEMBRE DE 2025. Vr. Adición: \$ 2.600.000 <b>VALOR TOTAL CONTRATO: DIEZ MILLONES CUATROCIENTOS MIL PESOS M/CTE (\$10.400.000)</b>	
<b>Concepto:</b> Cancelación de la cuota <b>no. 3</b> , correspondiente al contrato de prestación de servicios <b>No. GD. GD.120-10-002-00170-2025 del 19 de septiembre del 2025</b> ; el Contratista presenta los aportes obligatorios al sistema general de seguridad social, que se relacionan en la planilla integrada de liquidación de aportes ( <b>Aportes en línea</b> ) No. 9494412174- 9494413646 CUS No 1905730694-1905772216 fecha de pago <b>5 de noviembre del 2025</b> correspondiente al periodo de cotización de <b>octubre del 2025</b> , y legalmente exigible a la fecha de presentación de la Cuenta de Cobro de la cuota <b>No 03</b> . <b>Número de Cuenta Bancaria: 470288101-</b> Cuenta de ahorros Banco de Bogotá	
<b>Son: \$2.600.000</b> <b>Dos millones seiscientos mil pesos M/Cte.</b>	
 <hr/> <b>JEFERSON RIOS VELASCO</b> C.C. No. <b>1.112.479.568</b> de Jamundí (Valle)	

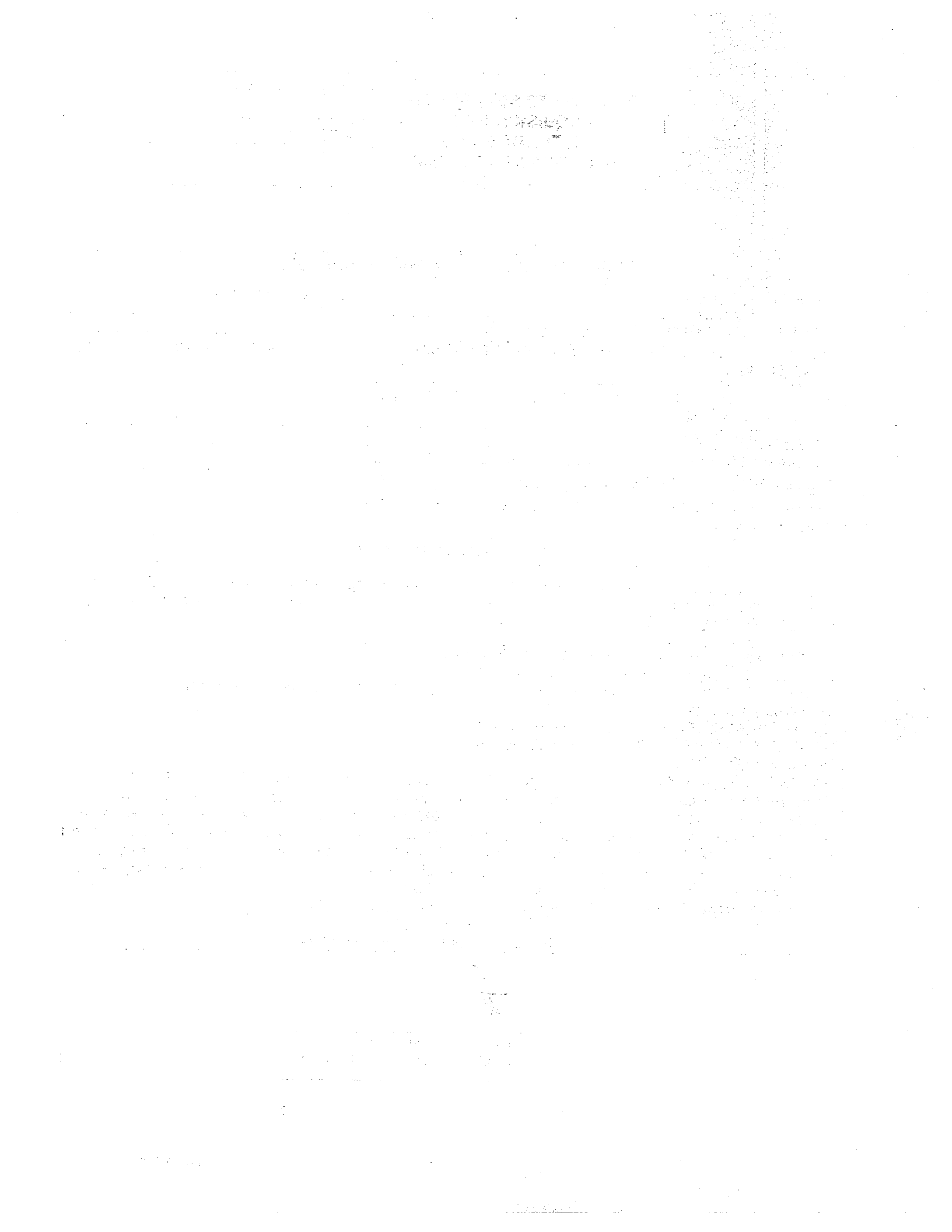

	<b>DECLARACIÓN JURAMENTADA APORTES A SEGURIDAD SOCIAL</b>	Código: GJ-CO-FT-02
		Fecha actualización: 23/03/2021
		Versión: 1

**APORTES AL SISTEMA GENERAL DE SEGURIDAD SOCIAL Y  
PARAFISCALES ARTÍCULO 9 LEY 828 DE 2003**

Yo, **JEFERSON RIOS VELASCO** identificado con la cédula de ciudadanía N.º **1.112.479.568** de **Jamundí**, de acuerdo con lo señalado en el artículo 9 de la ley 828 de 2003, **DECLARO BAJO LA GRAVEDAD DE JURAMENTO**, y con sujeción a las sanciones que para tal efecto establece el Código Penal en su Artículo 442, que me encuentro **ACTIVO** en mis aportes a los sistemas de seguridad social en salud, pensión y riesgos laborales, como consta en la planilla de aportes (**APORTES EN LÍNEA**) No. 9494412174- 9494413646 CUS No. 1905730694-1905772216 fecha de pago 5 de **Noviembre** del **2025** correspondiente al periodo de cotización de **Octubre** del **2025**, y legalmente exigible a la fecha de presentación de la Cuenta de Cobro de la cuota **No 03**.

Dada en Jamundí – Valle del Cauca, a los **27** días del mes de **noviembre** del **2025**



---

**JEFERSON RIOS VELASCO**  
C.C. No. **1.112.479.568** de **Jamundí**.

1. The first part of the document discusses the importance of maintaining accurate records of all transactions. It emphasizes that proper record-keeping is essential for the integrity of the financial system and for the ability to detect and prevent fraud. The text also mentions the need for regular audits and the role of independent auditors in ensuring the reliability of financial statements.

2. The second part of the document focuses on the role of the central bank in maintaining the stability of the financial system. It discusses the central bank's responsibilities in regulating the banking industry, managing the money supply, and acting as a lender of last resort. The text also highlights the central bank's role in promoting financial inclusion and supporting economic growth.

3. The third part of the document addresses the challenges faced by the financial system in the current global environment. It discusses the impact of technological advancements, such as digital currencies and blockchain, on the traditional banking system. The text also mentions the challenges posed by global economic uncertainty and the need for international cooperation to address these challenges.

## DATOS GENERALES DEL APORTANTE

Identificación	dv	Razon Social	Clase Aportante	Sucursal Principal	Dirección	Ciudad-Departamento	Teléfono	Exonerado SENA e ICBF
CC 1112479568		RIOS VELASCO JEFERSON	INDEPENDIENTE	PRINCIPAL	Calle 6c #bis - 51	JAMUNDI-VALLE	31722808214	

## DATOS GENERALES DE LA LIQUIDACION

Periodo	Salud	Clave	Clase	Planilla	Limite	Fecha	Pago	Dias/Mora	Valor
2025-10	2025-10	1905720694	9494412174		2025/11/19	2025/11/05	BANCO DE BOGOTA	0	\$413.300

## LIQUIDACION DETALLADA DE APORTES

No.	Identificación	Nombres	Codigo	Dias	IBC	PENSION			SALUD			CCF			RIESGOS			PARAFISCALES		
						Aporte	IBC	Dias	Aporte	IBC	Dias	Aporte	IBC	Dias	Aporte	IBC	Dias	Aporte	IBC	Dias
Centro de Trabajo: PRINCIPAL ( 1 Afiliados)																				
1	CC 1112479568	RIOS JEFERSON	230201	30	\$1.423.500	\$227.800	\$227.800	\$227.800	\$1.423.500	\$178.000	\$178.000	\$178.000	\$1.423.500	\$178.000	\$178.000	\$178.000	\$1.423.500	\$178.000	\$178.000	\$178.000
Total Afiliados( 1)																				
					\$1.423.500	\$227.800	\$227.800	\$227.800	\$1.423.500	\$178.000	\$178.000	\$178.000	\$1.423.500	\$178.000	\$178.000	\$178.000	\$1.423.500	\$178.000	\$178.000	\$178.000

Identificación		Razon Social		Clase Aportante		Sucursal Principal		Direccion		Ciudad-Departamento		Telefono		Exonerado SENA e	
CC 1112479568		RIOS VELASCO LEFERSON		INDEPENDIENTE		PRINCIPAL		Calle 6c #1bis- 51		JAMUNDI-VALLE		3122608214		JCBF	
DATOS GENERALES DE LA LIQUIDACION															
Periodo		Clave		Tipo		Fecha		Pago		Dias Mora		Yalor			
2025-10		9404412174		1		2025/11/19		2025/11/05		BANCO DE BOGOTA		0		\$413.300	

RESUMEN DE PAGO									
RIESGO	CODIGO	NIT	DV	AFLIADOS	VALOR LIQUIDADO	INTERESES MORA	SALDOS E INCAPACIDADES	VALORIA PAGAR	
ATP (ADMINISTRADORAS: 1)				1	\$227.800	\$0	\$0	\$227.800	
PROTECCION	230201	800,229,739	0	1	\$227.800	\$0	\$0	\$227.800	
ARL (ADMINISTRADORAS: 1)				1	\$7.500	\$0	\$0	\$7.500	
POSITIVA COMPAÑIA DE SEGUROS	1423	860,011,153	6	1	\$7.500	\$0	\$0	\$7.500	
EPS (ADMINISTRADORAS: 1)				1	\$178.000	\$0	\$0	\$178.000	
COOSALUD EPS	EP-5042	900,226,715	3	1	\$178.000	\$0	\$0	\$178.000	
<b>TOTAL</b>				<b>1</b>	<b>\$413.300</b>	<b>\$0</b>	<b>\$0</b>	<b>\$413.300</b>	

 Pago exitoso

Número de autorización 915202

Miércoles, 5 de noviembre de 2025, 1:09:26 p. m.

**Detalle**

**\$413.300**  
Valor Pagado

IVA incluido: \$0  
Pago a: APORTES EN LINEA  
Débito desde: Cuenta de Ahorros \*8101  
Descripción: Pago de la Planilla de aportes  
con clave: 9494412174

---

Fecha y hora inicio transacción 2025-11-05 13:08:03  
NIT del comercio 9999001472382  
Número de factura 9494412174  
Código Único de Seguimiento 1905730694  
Dirección JP: 38.51.244.106

---

Referencia 1: 38.51.244.102  
Referencia 2: CC  
Referencia 3: 1112479568

DATOS GENERALES DEL APORTANTE

Identificación	dv	Razon Social	Clase Aportante	Sucursal Principal	Dirección	Ciudad-Departamento	Teléfono	Exonerado SENA e ICBF
CC 117279568		RÍOS VELASCO JEFERSON	INDEPENDIENTE	PRINCIPAL	calle 6c #19is - 51	JAMUNDÍ-VALLE	372808214	No

DATOS GENERALES DE LA LIQUIDACION

Periodo	Clave	Clave	Tipo	Fecha	Banco	Pago	Dias Mora	Valor
2025-10	9494413646	9494413646	N	2025/11/19	BANCO DE BOGOTA	2025/11/05	0	\$27,200

LIQUIDACION DETALLADA DE APORTES

No.	Identificación	Nombres	PENSION			SALUD			CCF			RIESGOS			PARAFISCALES			
			Código	Días	IBCF	Aporte	Código	Días	IBCF	Aporte	Código	Días	IBCF	Aporte	Código	Días	IBCF	Aporte
<b>Centro de Trabajo: PRINCIPAL (1 Afiliados)</b>																		
<b>Ciudad: JAMUNDÍ Depto: VALLE (1 Afiliados)</b>																		
1	CC 117279568	RÍOS JEFERSON	230201	30	(\$1,423,500)	EP5042	30	(\$1,423,500)	\$0	0	\$0	14-23	30	(\$1,423,500)	\$0	0	(\$7,500)	\$0
2	CC 117279568	RÍOS JEFERSON	230201	30	(\$1,423,500)	EP5042	30	(\$1,423,500)	\$178,000	0	\$0	14-23	30	(\$1,423,500)	\$0	0	(\$34,700)	\$0
<b>Total Afiliados( 1)</b>					\$0			\$0	\$0					\$0			\$27,200	\$0

DATOS GENERALES DEL APORTANTE			
Identificación	dv	Razon Social	Exonerado SENA c
CC 1112479568		RÍOS VELASCO JEFERSON	ICBF
DATOS GENERALES DE LA LIQUIDACION			
Clase Aportante	Sucursal Principal	Dirección	Exonerado SENA c
INDEPENDIENTE	PRINCIPAL	calles 6c y 7bis - 51	ICBF
Ciudad-Departamento		No	
JAMUNDI-VALLE			

Periodo		Clave		Tipo		Fecha		Pago	
Pensión	Salud	Pago	Planilla	Planilla	Limite	Pago	Banco	Días Mora	Valor
2025-10	2025-10	19057722 6	9494413646	N	2025/11/19	2025/11/05	BANCO DE BOGOTA	0	\$27,200

**RESUMEN DE PAGO**

DESCRIPCION	NIT	DV	AFILIADOS	VALOR LIQUIDAD	INTERESES MORA	SALDOS EN CAPACIDADES	VALOR A PAGAR
ARL (ADMINISTRADORAS: 1)				\$27,200	\$0		\$27,200
POSITIVA COMPANIA DE SEGUROS	1423	860,011,153	6	\$27,200	\$0		\$27,200
<b>TOTAL</b>				<b>\$27,200</b>	<b>\$0</b>		<b>\$27,200</b>

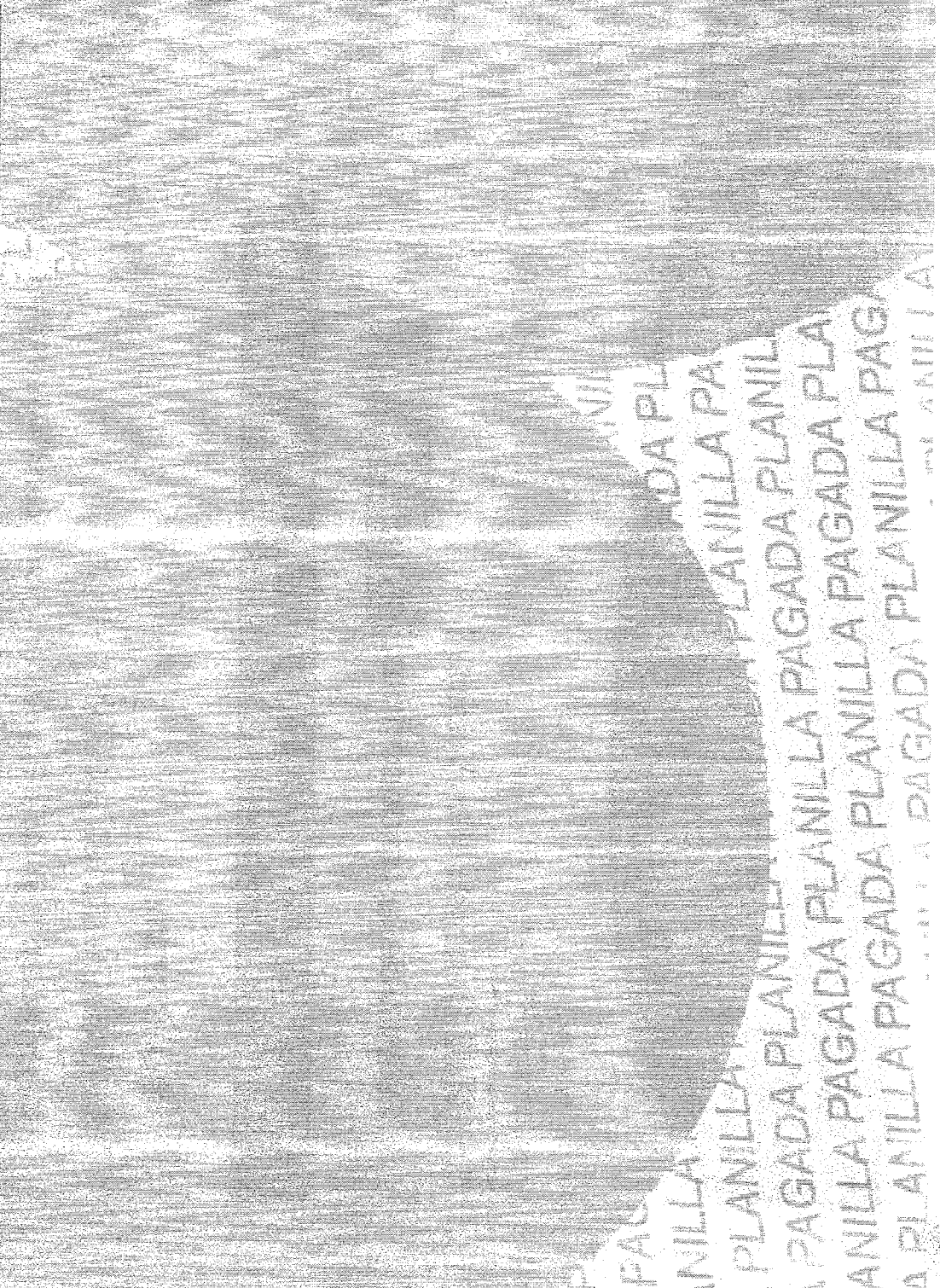

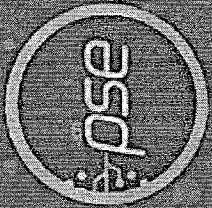

¡Hola, Jeferson Rios Velasco !

Estado de la Transacción:

Aprobada 

Los siguientes son los datos de tu transacción:

Valor: \$ 27.200

Empresa: APORTES EN LINEA

Descripción: Pago de la Planilla de aportes con clave: 9494413646

Fecha de la transacción: 05/11/2025

CUS: 1905772216

Gracias por utilizar nuestro servicio.

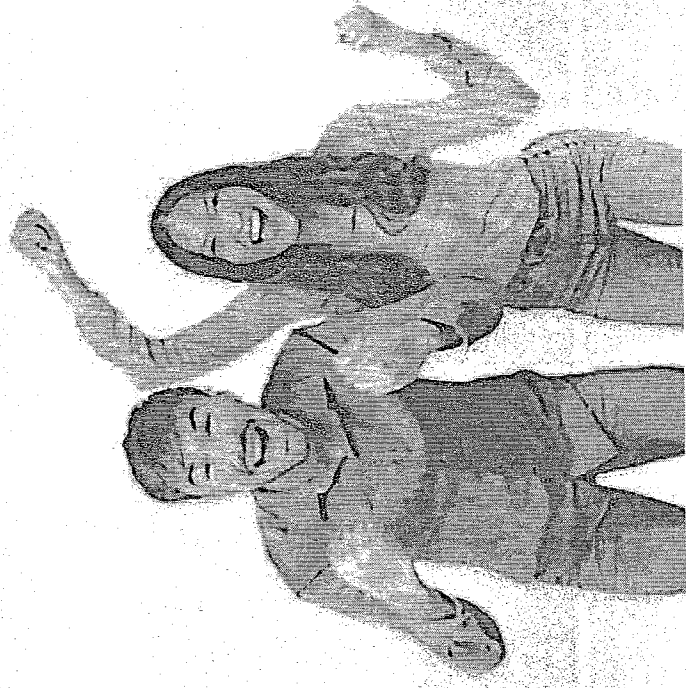

	<b>INFORME DE ACTIVIDADES CONTRATISTAS DE PRESTACIÓN DE SERVICIOS</b>	Código: GJ-CO-FT-03
		Fecha actualización: 23/03/2021
		Versión: 1

Jamundí, 27 de Noviembre de 2025.

Señor  
Sol Maria Gomez Masmela  
Supervisor  
DIRECTORA IMDERE

Referencia: TERCERA CUOTA DEL INFORME DE LABORES DEL CONTRATO PRESTACIÓN DE SERVICIOS No. **GD.120-10-002-00170-2025** del 19 de **septiembre del 2025**.

OBJETO: "PRESTACIÓN DE SERVICIOS PROFESIONALES COMO METODÓLOGO DE SELECCIONES JAMUNDÍ EN EL MARCO DEL PROYECTO "APOYO A LA FORMACIÓN Y PREPARACIÓN DE DEPORTISTAS EN EL MUNICIPIO DE JAMUNDÍ"

En función del desarrollo del objeto de contratación antes descrito, se realizaron las siguientes actividades:

1. Brindar apoyo en la planeación, programación y aprobación de actividades y sesiones de entrenamiento en el marco de los programas de los procesos del Área de Fomento del IMDERE.
  - A. Realicé la estructuración del cronograma de visitas metodológicas, con el propósito de planificar las salidas de campo dirigidas a los grupos de selecciones y semilleros deportivos, en las disciplinas de deportes de combate, arte, precisión, tiempo y marca, así como en deportes paralímpicos."
  - B. Elaboré y actualicé la parrilla deportiva de los deportes de combate, arte, precisión, tiempo y marca, así como de los deportes paralímpicos, con el objetivo de tener claridad sobre los horarios y lugares de entrenamiento, permitiendo así un adecuado seguimiento desde el área técnica.

Los soportes de las evidencias se encuentran cargados en la nube de Google Drive del IMDERE, carpeta ACTIVIDAD 1, y presentan la siguiente codificación:

Evidencia 1A1: Formato Excel del cronograma de visitas metodológicas  
Evidencia 1B1: Formato Excel del cronograma de la parrilla deportiva

Enlace directo donde reposan las evidencias de la actividad 1:  
<https://drive.google.com/drive/folders/1yH8Tdx-W9fDUjyCAxDmdFXbSURo29DBg>

	<b>INFORME DE ACTIVIDADES CONTRATISTAS DE PRESTACIÓN DE SERVICIOS</b>	Código: GJ-CO-FT-03
		Fecha actualización: 23/03/2021
		Versión: 1

2. Realizar seguimiento técnico y metodológico a los monitores de deporte en el desarrollo de las actividades propias de la oferta institucional de los grupos de adulto mayor y actividad física del IMDERE.

- A. Realicé seguimiento en campo a las disciplinas de deportes de combate, arte y precisión.

Los soportes de las evidencias se encuentran cargados en la nube de Google Drive del IMDERE, carpeta ACTIVIDAD 2, y presentan la siguiente codificación:

Evidencia 2A1: Formato Excel del cronograma de visitas en campo.

Enlace directo donde reposan las evidencias de la actividad 2:

<https://drive.google.com/drive/folders/1ggfZxR35p6lpDZU-NfrqT6xxZyBsmgKe>

3. Brindar apoyo en la consolidación de datos, informes técnicos y de gestión correspondientes al impacto, cumplimiento de indicadores y metas de los procesos de selecciones Jamundí del área de fomento del IMDERE de manera mensual y/o cuando sea solicitado por el supervisor, a partir del desempeño de los contratistas que desarrollan actividades en los diferentes programas de deporte, así mismo, la gestión de términos de referencia técnica en los procesos precontractuales adheridos al objeto contractual.

- A. Realicé formato de indicadores por barrios, para poder tener un control de la cantidad de beneficiarios que se impactan por cada zona del municipio de Jamundí.
- B. Realicé el formato de indicadores por zonas, para tener un control del actuar del entrenador en campo, este formato es de vital importancia para poder tener claro la dosificación del tiempo de cada monitor.
- C. Realicé informe del metodólogo donde se relata detalladamente los formatos de indicadores y así mismo las recomendaciones y sugerencias.

Los soportes de las evidencias se encuentran cargados en la nube de Google Drive del IMDERE, carpeta ACTIVIDAD 3, y presentan la siguiente codificación:

Evidencia 3A1: Formato Excel indicadores por barrio

Evidencia 3B1: Formato Excel indicadores por zona

Evidencia 3C1: Formato Word informe del metodólogo

Enlace directo donde reposan las evidencias de la actividad 3:

	<b>INFORME DE ACTIVIDADES CONTRATISTAS DE PRESTACIÓN DE SERVICIOS</b>	Código: GJ-CO-FT-03
		Fecha actualización: 23/03/2021
		Versión: 1

[https://drive.google.com/drive/folders/1j0GjkawqO3Y2j19ec\\_HDQYhgeiwI4CND](https://drive.google.com/drive/folders/1j0GjkawqO3Y2j19ec_HDQYhgeiwI4CND)

4. Brindar apoyo a la supervisión de los contratistas que desempeñan sus actividades en los diferentes programas del área de Fomento relacionados a deporte, así como la revisión de informes desde el rol técnico.

- A. Realice seguimiento de los documentos requeridos por parte administrativa para el pago de los incentivos de los deportistas que ocuparon pódium en los pasados juegos departamentales.

Los soportes de las evidencias se encuentran subidos en la nube de Google Drive del IMDERE, carpeta ACTIVIDAD 4 y presentan la siguiente codificación:

Evidencia 4A1: Formato Excel del reporte final

Enlace directo donde reposan las evidencias de la actividad 4:

<https://drive.google.com/drive/folders/19JrZYIzYjflWu2O-HPFvTDtmoAG2tFkB>

5. Brindar apoyo en la estructuración y acompañamiento de eventos, gestión de espacios y jornadas en las que se desarrolle la oferta institucional de masificación del IMDERE.

- A. Asistí a la tercera mesa de discapacidad, donde se reportó las demás secretarías impacto imdere en esta población.
- B. Asistí al imdere al barrio en el sector de quinamayo, donde se llevó toda la oferta del imdere a la zona rural plana.

Los soportes de las evidencias se encuentran subidos en la nube de Google Drive IMDERE, Carpeta ACTIVIDAD 5 y presentan la siguiente codificación:

Evidencia 5A1: Foto de la actividad

Evidencia 5B1: Acta de la actividad en pdf.

Enlace directo donde reposan las evidencias de la actividad 5:

[https://drive.google.com/drive/folders/1hVeA\\_kKrtm6wpNDA\\_-sVuKONPM88eF6A](https://drive.google.com/drive/folders/1hVeA_kKrtm6wpNDA_-sVuKONPM88eF6A)

6. Apoyar los procesos de socialización y difusión de la información correspondiente a la oferta institucional del IMDERE ante la comunidad, entes privados y entes gubernamentales que así lo requieran.

	<b>INFORME DE ACTIVIDADES CONTRATISTAS DE PRESTACIÓN DE SERVICIOS</b>	Código: GJ-CO-FT-03
		Fecha actualización: 23/03/2021
		Versión: 1

- A. Reaccioné y compartí las publicaciones en la red social Instagram para difundir los avances y las aperturas del equipo de fomento del IMDERE durante esta vigencia.

Los soportes de las evidencias se encuentran subidos en la nube de Google Drive del IMDERE, carpeta ACTIVIDAD 6 y presentan la siguiente codificación:

Evidencia 6A1: Formato de difusión en word.

Enlace directo donde reposan las evidencias de la actividad 6:

<https://drive.google.com/drive/folders/1UIgL4OgM2VhzsnkkHcEFeAfoxKq7Tqx>

7. Cumplir con las obligaciones a su cargo, así mismo cumplir con las instrucciones que le imparta el supervisor del contrato que tenga relación directa con el objeto contractual en el desarrollo de la oferta deportiva del instituto municipal para el deporte, la recreación de Jamundí "IMDERE".

- A- Asistí a la reunión realizada por la coordinadora técnica y directora donde se socializo las actividades propuestas por el equipo técnico en la finalización de mes.

Los soportes de las evidencias se encuentran subidos en la nube de Google Drive IMDERE, Carpeta ACTIVIDAD 7 y presentan la siguiente codificación:

Evidencia 7A1: Asistencia en formato pdf

Enlace directo donde reposan las evidencias de la actividad 7:

[https://drive.google.com/drive/folders/1NWxHkUFIzn8Sxli\\_JPDsu2dKsgtsuDeK](https://drive.google.com/drive/folders/1NWxHkUFIzn8Sxli_JPDsu2dKsgtsuDeK)

Cordialmente,



**JEFERSON RIOS VELASCO**  
C.C. 1.112.479.568 de Jamundí

	<b>INFORME DE SUPERVISIÓN</b>	Código: GJ-CO-FT-04
		Fecha actualización: 23/03/2021
		Versión: 1

1. TIPO DE INFORME													
INFORME INICIAL Cuota Número: 3	<input checked="" type="checkbox"/>												
INFORME FINAL	<input type="checkbox"/>												
2. ASPECTOS GENERALES DE CONTRATO Y SU EJECUCIÓN													
Contrato No. <b>GD.120-10-002-00170-2025</b> del 19 de septiembre del 2025													
Nombre completo del contratista: JEFERSON RIOS VELASCO													
Documento de identificación: 1.112.479.568 de Jamundí													
Nombre del supervisor: Sol Maria Gomez Masmela													
Dependencia: IMDERE JAMUNDÍ													
Objeto del contrato: "PRESTACIÓN DE SERVICIOS PROFESIONALES COMO METODÓLOGO DE SELECCIONES JAMUNDÍ EN EL MARCO DEL PROYECTO "APOYO A LA FORMACIÓN Y PREPARACIÓN DE DEPORTISTAS EN EL MUNICIPIO DE JAMUNDÍ"													
3. INFORME JURÍDICO													
Fecha de Inicio 22 de septiembre del 2025	Fecha terminación 28 de noviembre del 2025												
Modificación(es) al contrato: N/A													
Suspensión: N/A													
Reanudación: N/A													
Cesión: N/A													
Terminación anticipada: N/A													
4. INFORME CONTABLE Y FINANCIERO													
Valor inicial del contrato: \$ 7.800.000 (SIETE MILLONES OCHOCIENTOS MIL PESOS M/CTE)													
Adición: 2.600.000 mediante OTROSÍ N° 1 DEL 26 DE NOVIEMBRE 2025													
Prórroga: hasta el 31 de diciembre del 2025 mediante OTROSÍ N°1 DEL 26 DE NOVIEMBRE 2025													
Información para Retención en la fuente:													
<table border="1" style="width: 100%; border-collapse: collapse;"> <thead> <tr> <th style="width: 80%;">Para efectos de disminución de la base de retención en la fuente, anexo copia legible de los siguientes documentos:</th> <th style="width: 10%;">SI</th> <th style="width: 10%;">NO</th> </tr> </thead> <tbody> <tr> <td>• Declaración de Dependientes</td> <td style="text-align: center;"><input type="checkbox"/></td> <td style="text-align: center;"><input checked="" type="checkbox"/></td> </tr> <tr> <td>• Recibo de consignación en mi cuenta de Apoyo al Fomento de la Construcción AFC del periodo de la cuota.</td> <td style="text-align: center;"><input type="checkbox"/></td> <td style="text-align: center;"><input checked="" type="checkbox"/></td> </tr> <tr> <td>• Recibo de consignación en mi cuenta del Fondo de Pensiones voluntarias del periodo de la cuota.</td> <td style="text-align: center;"><input type="checkbox"/></td> <td style="text-align: center;"><input checked="" type="checkbox"/></td> </tr> </tbody> </table>		Para efectos de disminución de la base de retención en la fuente, anexo copia legible de los siguientes documentos:	SI	NO	• Declaración de Dependientes	<input type="checkbox"/>	<input checked="" type="checkbox"/>	• Recibo de consignación en mi cuenta de Apoyo al Fomento de la Construcción AFC del periodo de la cuota.	<input type="checkbox"/>	<input checked="" type="checkbox"/>	• Recibo de consignación en mi cuenta del Fondo de Pensiones voluntarias del periodo de la cuota.	<input type="checkbox"/>	<input checked="" type="checkbox"/>
Para efectos de disminución de la base de retención en la fuente, anexo copia legible de los siguientes documentos:	SI	NO											
• Declaración de Dependientes	<input type="checkbox"/>	<input checked="" type="checkbox"/>											
• Recibo de consignación en mi cuenta de Apoyo al Fomento de la Construcción AFC del periodo de la cuota.	<input type="checkbox"/>	<input checked="" type="checkbox"/>											
• Recibo de consignación en mi cuenta del Fondo de Pensiones voluntarias del periodo de la cuota.	<input type="checkbox"/>	<input checked="" type="checkbox"/>											
Información:													

	<b>INFORME DE SUPERVISIÓN</b>	Código: GJ-CO-FT-04
		Fecha actualización: 23/03/2021
		Versión: 1

Valor total del contrato	Valor cuota a cancelar	Valor acumulado cancelado	Saldo cancelar por
\$ 10.400.000	\$ 2.600.000	\$ 5.200.000	\$ 2.600.000

Información del pago de seguridad social:	
Obligación	Datos Certificación o Planilla de Pago
Sistema de Salud, Sistema de Pensiones y Riesgos Laborales	No. Planilla: 9494412174- 9494413646 No.PIN, Autorización, Referencia, Pago: 1905730694-1905772216 Operador: <b>Aportes en línea</b> Fecha de Pago: <b>5 de Noviembre del 2025</b> Periodo de Cotización de la seguridad social: <b>Octubre</b>

### 5. INFORME TÉCNICO

Concepto Supervisor: Certifico que la contratista JEFERSON RIOS VELASCO cumplió con el objeto del contrato **No. GD.120-10-002-00170-2025 del 19 de septiembre del 2025** correspondiente a la Tercera cuota, para lo cual desarrolló las siguientes actividades:

1. Brindar apoyo en la planeación, programación y aprobación de actividades y sesiones de entrenamiento en el marco de los programas de los procesos del Área de Fomento del IMDERE.

A. Realizó la estructuración del cronograma de visitas metodológicas, con el propósito de planificar las salidas de campo dirigidas a los grupos de selecciones y semilleros deportivos, en las disciplinas de deportes de combate, arte, precisión, tiempo y marca, así como en deportes paralímpicos."

B. Elaboró y actualizó la parrilla deportiva de los deportes de combate, arte, precisión, tiempo y marca, así como de los deportes paralímpicos, con el objetivo de tener claridad sobre los horarios y lugares de entrenamiento, permitiendo así un adecuado seguimiento desde el área técnica.

Los soportes de las evidencias se encuentran cargados en la nube de Google Drive del IMDERE, carpeta ACTIVIDAD 1, y presentan la siguiente codificación:

evidencia 1A1: Formato Excel del cronograma de visitas metodológicas

Evidencia 1B1: Formato Excel del cronograma de la parrilla deportiva

Enlace directo donde reposan las evidencias de la actividad 1:

<https://drive.google.com/drive/folders/1yH8Tdx-W9fDUjyCAxDmdFXbSURo29DBg>

	<b>INFORME DE SUPERVISIÓN</b>	Código: GJ-CO-FT-04
		Fecha actualización: 23/03/2021
		Versión: 1

**2. Realizar seguimiento técnico y metodológico a los monitores de deporte en el desarrollo de las actividades propias de la oferta institucional de los grupos de adulto mayor y actividad física del IMDERE.**

A. Realizó seguimiento en campo a las disciplinas de deportes de combate, arte y precisión.

Los soportes de las evidencias se encuentran cargados en la nube de Google Drive del IMDERE, carpeta ACTIVIDAD 2, y presentan la siguiente codificación:

Evidencia 2A1: Formato Excel del cronograma de visitas en campo.

Enlace directo donde reposan las evidencias de la actividad 2:

<https://drive.google.com/drive/folders/1ggfZxR35p6lpDZU-NfrqT6xxZyBsmgKe>

**3. Brindar apoyo en la consolidación de datos, informes técnicos y de gestión correspondientes al impacto, cumplimiento de indicadores y metas de los procesos de selecciones Jamundí del área de fomento del IMDERE de manera mensual y/o cuando sea solicitado por el supervisor, a partir del desempeño de los contratistas que desarrollan actividades en los diferentes programas de deporte, así mismo, la gestión de términos de referencia técnica en los procesos precontractuales adheridos al objeto contractual.**

A. Realizó formato de indicadores por barrios, para poder tener un control de la cantidad de beneficiarios que se impactan por cada zona del municipio de Jamundí.

B. Realizó el formato de indicadores por zonas, para tener un control del actuar del entrenador en campo, este formato es de vital importancia para poder tener claro la dosificación del tiempo de cada monitor.

C. Realizó informe del metodólogo donde se relata detalladamente los formatos de indicadores y así mismo las recomendaciones y sugerencias.

Los soportes de las evidencias se encuentran cargados en la nube de Google

Drive del IMDERE, carpeta ACTIVIDAD 3, y presentan la siguiente codificación:

Evidencia 3A1: Formato Excel indicadores por barrio

Evidencia 3B1: Formato Excel indicadores por zona

Evidencia 3C1: Formato Word informe del metodólogo

Enlace directo donde reposan las evidencias de la actividad 3:

[https://drive.google.com/drive/folders/1j0GjkawgO3Y2j19ec\\_HDQYhgeiwl4CND](https://drive.google.com/drive/folders/1j0GjkawgO3Y2j19ec_HDQYhgeiwl4CND)

	<b>INFORME DE SUPERVISIÓN</b>	Código: GJ-CO-FT-04
		Fecha actualización: 23/03/2021
		Versión: 1

4. Brindar apoyo a la supervisión de los contratistas que desempeñan sus actividades en los diferentes programas del área de Fomento relacionados a deporte, así como la revisión de informes desde el rol técnico.

- A. Realizó seguimiento de los documentos requeridos por parte administrativa para el pago de los incentivos de los deportistas que ocuparon pódium en los pasados juegos departamentales

Los soportes de las evidencias se encuentran subidos en la nube de Google Drive IMDERE, carpeta ACTIVIDAD 4 y presentan la siguiente codificación:  
Evidencia 4A1: Formato Excel del reporte final

Enlace directo donde reposan las evidencias de la actividad 4:

<https://drive.google.com/drive/folders/19JrZYIzYjfiWu2O-HPFvTDtmoAG2tFkB>

5. Brindar apoyo en la estructuración y acompañamiento de eventos, gestión de espacios y jornadas en las que se desarrolle la oferta institucional de masificación del IMDERE.

- A. Asistió a la tercera mesa de discapacidad, donde se reportó las demás secretarías impacto imdere en esta población.  
B. Asistió al imdere al barrio en el sector de quinamayo, donde se llevo toda la oferta del imdere a la zona rural plana.

Los soportes de las evidencias encuentran subidos en la nube de Google Drive IMDERE, Carpeta ACTIVIDAD 5 y presentan la siguiente codificación:

Evidencia 5A1: Foto de la actividad.

Evidencia 5B1: Acta de la actividad en pdf.

Enlace directo donde reposan las evidencias de la actividad 5:

[https://drive.google.com/drive/folders/1hVeA\\_kKrtm6wpNDA-sVuKONPM88eF6A](https://drive.google.com/drive/folders/1hVeA_kKrtm6wpNDA-sVuKONPM88eF6A)

6. Apoyar los procesos de socialización y difusión de la información correspondiente a la oferta institucional del IMDERE ante la comunidad, entes privados y entes gubernamentales que así lo requieran.

- A. Reaccionó y compartió las publicaciones en la red social Instagram para difundir los avances y las aperturas del equipo de fomento del IMDERE durante esta vigencia.

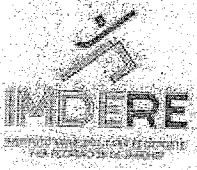
	<b>INFORME DE SUPERVISIÓN</b>	Código: GJ-CO-FT-04
		Fecha actualización: 23/03/2021
		Versión: 1

Los soportes de las evidencias se encuentran subidos en la nube de Google Drive IMDERE. Carpeta ACTIVIDAD 6 y presentan la siguiente codificación:

Evidencia 6A1: Formato de difusión en word

Enlace directo donde reposan las evidencias de la actividad 6:

<https://drive.google.com/drive/folders/1UlgL4OgM2VhzssnkkHcEFeAfoxKq7Tgx>

7. Cumplir con las obligaciones a su cargo, así mismo cumplir con las instrucciones que le imparta el supervisor del contrato que tenga relación directa con el objeto contractual en el desarrollo de la oferta deportiva del instituto municipal para el deporte, la recreación de Jamundí "IMDERE".

A- Asistió a la reunión realizada por la coordinadora técnica y directora donde se socializo las actividades propuestas por el equipo técnico en la finalización de mes.

Los soportes de las evidencias se encuentran subidos en la nube de Google Drive IMDERE, Carpeta ACTIVIDAD 7 y presentan la siguiente codificación:

Evidencia 7A1: Asistencia Informe en formato pdf

Enlace directo donde reposan las evidencias de la actividad 7:

[https://drive.google.com/drive/folders/1NWxHkUFlzn8Sxli\\_JPDsu2dKsgtsuDeK](https://drive.google.com/drive/folders/1NWxHkUFlzn8Sxli_JPDsu2dKsgtsuDeK)

Recibo a Satisfacción de Servicios: N/A

Constancia de Paz y Salvo: N/A

#### 6. RECOMENDACIONES PARA EL CONTRATISTA

N/A

#### 7. FIRMAS RESPONSABLES

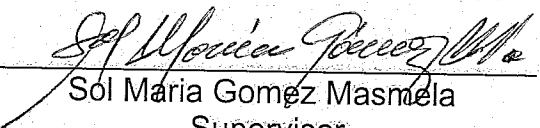

Sol María Gómez Masmela

Supervisor

**DIRECTORA IMDERE**

Fecha de suscripción del informe de supervisión: Jamundí, 27 de Noviembre 2025

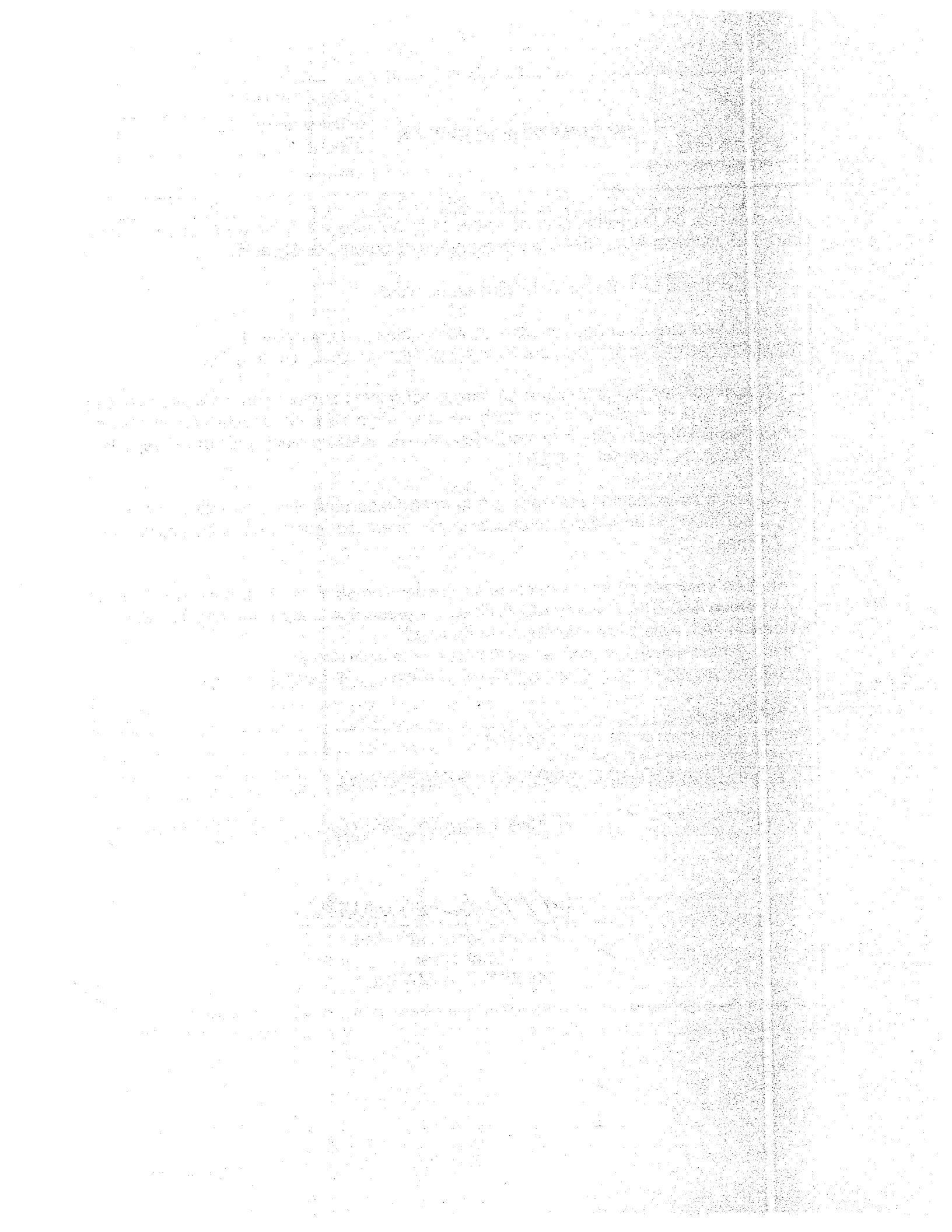

	<b>CERTIFICACIÓN SUPERVISOR</b>	Código: GJ-CO-FT-05
		Fecha actualización: 23/03/2021
		Versión: 1

Jamundí – Valle del Cauca, 27 de Noviembre del 2025

EL SUSCRITO SUPERVISOR DEL CONTRATO No. **GD.120-10-002-00170-2025**  
del 19 de septiembre del 2025

**CERTIFICA**

Que de acuerdo con los términos y obligaciones establecidas en el contrato **GD.120-10-002-00170-2025 del 19 de septiembre del 2025** suscrito con el del Instituto Municipal de Deporte y Recreación de Jamundí "IMDERE" – Valle del Cauca, y en El Municipio de Jamundí – Valle del Cauca, se autoriza el pago de la Cuota **No.03** al señor **JEFERSON RIOS VELASCO** identificado con cédula de ciudadanía No. **1.112.479.568** de **Jamundí** por haber cumplido los compromisos pactados, relacionados en el informe de supervisión.

La presente certificación se expide por soporte de pago en los términos y condiciones del contrato citado anteriormente.

**SOL MARIA GOMEZ MASMELA**  
 SUPERVISORA  
 DIRECTORA IMDERE

