• Armado de hierro Sumidero Alcala.
• Instalacion marco metalico para tapa
caja electrica frente a jardin casa y cue
• Se realiza instalacion base granular
en lecho de fallante.
• Construccion de tapa para caja electrica
• Construccion canastillas para concreto
MR.
-TRAMO CRA 26 CLLE 34-35
• Instalacion Sardinel anden occidente.
• Continua la demolicion de anden.
-TRAMO CRA 26 CLLE 35-36
• Excavacion e instalacion Sardinel
costado occidente.
• Continua la demolicion Anden oriente.
-TRAMO CRA 26 CLLE 36-37
• Excavacion frente a repuesta de cantun
de existente pure empate para instalacion
pavimento asfaltico con el fin de
no dejar altura en tierra expuesta,
Actividad autorizada por la alcaldia
por medio del Ing. Ricardo Azuero.
OBSERVACIONES
- Se reitera al contratista de obra
cumplir con el enjuago de modulo
reaccion que contempla el unitario
del concreto MR de avanzada la culmi
nacion del proyecto y no se han rea-
lizado.
- Se solicita al contratista de obra
la implementacion de otra cuadrilla
adicional a la que tienen en obra dada
las fundidas de la tura MR se requiere la
implementacion minima de 3 cuadrillas en obra

-Se solicita a cuinobra realizar la ejecucion de actividades con la maquinaria idonea y adecuada tal cual se contempla el unitario de la actividad, la anterior debido a que las demoliciones de anden se realizan con martillo electrico y estas deben realizarse con martillo demoledor (2) y compresor diesel.

Residente Interventoria.

Fecha: Viernes, 8 de diciembre de 2023
No se labora por ser dia Festivo!

Fecha: Lunes, 11 diciembre de 2023
Hora inicio: 7a.m
finalizacion: 5p.m
Tiempo mañana: Soleado
Tarde: Soleado
Personal interventoria: 1 Director, 1 Residente, 1 HSeq, 1 Social.
Personal obra: 1 Residente, 1 HSeq, 1 Social, 1 Inspector, 1 topografo, 1 Boal, 2 Reguladoras trafico, 2 operadores, 1 oficial electrico, 5 oficiales electricos, 2 Ayudantes.
Maquinaria
2 Retroexcavadora, 1 vibrador rodillo, 1 Rana, 2 Saltarines, 1 planta, 1 martillo electrico, 1 mezcladora.
Actividades Realizadas
-TRAMO CRA 26 Clle 32-33
· Instalacion piedra huyal vela frente arbolito

- Instalacion Sumidero esquina cervantes
- Instalacion marco metalico para cajas electricas.

- TRAMO CRA 26 CLLE 33-34

- Instalacion Piedra Royal Veta anden costado occidente.
- Instalacion base granular sobre calzada para nivelar e=15cm frente a castillo de la mancha.
- Conformacion Calzada Vehicular en Bahia compensada para instalacion base granular y Geotextil.
- Figurado y armado pamilla para losas concreto MR requeridas en este tramo.
- Construccion canal ACO frente a edf. Alcala.
- Brechado y/o enboquillada piedra royal recien instalada.

- TRAMO CRA 26 CLLE (34-35) 34-35

- Excavacion e instalacion de ductos electricos y comunicaciones anden occidente.
- Demolicion placa de anden occidental frente a edf. Fuerteventura.
- Instalacion de base granular en anden occidente.
- Construccion caja electrica esquinera nororiente.

- TRAMO CRA 26 CLLE 35-36.

- Excavacion e instalacion sardinel anden oriente.

Fecha: Martes, 12 diciembre 2023
Hora Inicio: 7a.m
Finalizacion: 5p.m
Tiempo Mañana: Soleado.
Tarde: Soleado.
Personal Interventoria: 1 Director, 1 Residente, 1 HSeg, 1 Social.
Personal obra: 1 Residente, 1 HSeg, 1 Social, 1 Boal, 2 reguladoras trafico, 2 operadores, 1 oficial electrico, 7 oficiales obra civil, 2a Ayudantes.
Maquinaria
1 vibrocompactador rodillo, 2 Retro excavadora, 1 Rana, 2 saltarin, 1 mezcladora, 1 martillo electrico, 1 planta.
Actividades Realizadas.
-TRAMO CRA 26 CLLE 32-33
•Instalacion piedra Royal vereda anden oriental
•Construccion de muro sumidero en costado sur tramo.
•Renivelacion del mortero en anden sur oriental debido al nivel de la caja de media tension.
-TRAMO CRA 26 clle 33-34
•Se realiza nivelacion y cereo base granular sector bahia frente a IPS Comfenalco.
•Armado hierro torres tx
•Instalacion piedra Royal vereda anden costado oriental.
•Encofrado caja concreto entrada parqueadero Comfenalco.
•Adecuacion caja electrica Frente Alcala.

.Construccion tap. de caja electrica frente edf. Silva Juliana
-TRAMO CRA 26 CLLE 34-35
.Excavacion e instalacion de tubos para ductella electrica anden occidente.
.Demolicion anden occidental sector fuente ventura
.Instalacion base granular anden occidente.
.Reubicacion tubo acueducto anden oeste para que quede debajo base por encontrarse a nivel superficial.
.Continua la construccion caja de comunicaciones anden este.
-TRAMO CRA 26 CLLE 35-36
.Instalacion Sardinel Costado oriental.
.Instalacion bulardus anden costado oriental y occidental.
OBSERVACIONES
.Con base en el vencimiento del contrato el proximo 20/12/23, la interventoria en el seguimiento al avance del proyecto manifiesta lo sgte: el % de obra ejecutada al corte de 8/12/23 es de un 71,58% equivalente a $1'503.868.815,33 lo cual comparado con el % programado es de 98,94% con una inversion de $8'976.929.531,45 lo cual indica y refleja un atraso significativo con el avance del proyecto de 82,36%, lo anterior presentando posible incumplimiento con la culminacion del proyecto en el plazo contractual y a la fecha no se tomaron medidas tanto tecnicas como administrativas por parte del contratista para la nivelacion de las obras.

• Se recomienda al contratista de obra incrementar frentes de obra que le permita cumplir con los compromisos adquiridos en cumple para la terminacion de los tedores intervenidos.

Residente Interventoria.

Fecha: Miercoles 13 de diciembre de 2023
Hora inicio: 7a.m
Finalizacion: 5p.m
Tiempo mañana: Soleado
tarde: Soleado.
Personal interventoria: 1 Director, 1 Residente, 1 HSEQ, 1 Social.
Personal obra: 1 Residente, 1 HSEQ, 1 Social, 1 Inspector, 1 topografo, 1 Boal, 2 Reguladores trafico, 2 operadores, 1 Oficial electrico, 5 Oficiales obra civil, 3 Ayudantes,
Maquinaria
1 Retroexcavadora, 1 vibrador rodillo, 1 Rana, 1 Saltarin, 1 planta, 1 martillo electrico, 1 Mezcladora.
Actividades Realizadas:
-TRAMO CRA 26 CLE 32-33
• Se realiza Fundida y estampado de tapa de caja media tension, de paso y de comunicaciones esquina cra 26 con 32
• Excavacion subrasante para instalacion de estructura via extremo sur tramo.
• Continua instalacion piedra huyal vereda en anden occidente y nororiente.
• Instalacion marcos tapas caja electricas.

-TRAMO CRA 20 CLLE 33-34
• Instalacion Piedra royal vela entrada Parqueadero Burguer King y vidriena.
• Se realiza la fundida concreto MR calzada vehicular losas 38, 39, 40, 41, 42 43, 44 y 45
• Se continua armando acero refuerzo para losa Bahia
• Continua la instalacion Sardinel curvo.
• Se realiza el ensayo del modulo de reaccion en el sector sur tramo.
• Construccion caja comunicaciones frente a parqueadero Compensar.
-TRAMO CRA 20 CLLE 34-35
• Excavacion e instalacion ductos electricos
• Instalacion base granular andenes occidente
-TRAMO CRA 20 CLLE 35-36
• Continua la excavacion e instalacion Sardinel costado oriente.

Residente Interventoria.

Fecha: Jueves, 14 diciembre de 2023
Hora Inicio: 7a.m.
Finalizacion: 5p.m
Tiempo mañana: Soleado
tarde: Soleado
Personal Interventoria: 1 Director, 1 Residente, 1 HSEQ, 1 Social.
Personal Interventoria: 1 Residente, 1 HSEQ, 1 Social, 1 Inspector, 1 topografo, 1 Boal, 2 operadores, 2 Reguladores trupeco, 1 oficial electrico, 5 oficiales obra civil

32 Ayudantes.
Maquinaria
1 vibrocompactador rodillo, 2 Retroexcavadora, 1 Rana, 2 Soldadura, 1 plan Lo, 1 Martillo electrico, 1 Mezcladora.
Actividades Realizadas
-TRAMO CRA 26 CLLE 32-33
• Fundida tramo Faltante de tapa caja comunicaciones frente arbusto.
• Instalacion marco y fundida caja media tension del costado norte tramo
• Continua la instalacion piedra Royal anden nororiental.
• Cereo base granular extremo sur tramo.
• Instalacion marco y fundida tapa de caja de comunicaciones frente a casa de teatro.
-TRAMO CRA 26 CLLE 33-34
• Continua la instalacion piedra Royal vehicular en Parqueadero frente a Alcaldia.
• Se realiza la fundida de lozas en concreto MR No. 46 y 47
• Armado hierro para caja de caja tension frente a parqueadero Cumpenalco.
• Continua la instalacion de Sardinel en curva surorental del tramo.
• Continua la instalacion de bolardos en curva de Sardinel instalado.
-TRAMO CRA 26 CLLE 34-35
• Demolicion de caja de comunicaciones curva surorental para construccion de curva con Sardinel
• Instalacion de Sardinel frente Alkay

- Excavacion e instalacion de tubería electrica anden Occidente.
- Construccion caja de comunicaciones anden nororiente.
- TRAMO CRA 26 Clle 35-36
- Excavacion e instalacion Sardinel en bahia junto a muros menos.

OBSERVACIONES.

- Se le solicita celeridad al contratista de obra respecto a la profundidad de tapas y cajas electricas ubicadas en anden y via con base en la definicion del 5/12/23 estas actividades no han tenido mayor avance esto frente a los compromisos adquiridos en comite.

Residente Interventoria.

Fecha: Viernes, 15 diciembre del 2023
Hora Inicio: 7a.m
Finalizacion: 11a.m
Tiempo Mañana: Soleado
Tarde: Soleado
Personal Interventoria (1 Director, 1 Residente, 1 Social, 1 HSEQ.
Personal obra: 1 Residente, 1 HSEQ, 1 Social, 1 Inspector, 1 Boal, 2 regulador manual, 2 Operadores, 1 Oficial electrico, 5 oficiales obra civil, 30 Ayudantes
Maquinaria
1 Vibrocompactador rodillo, 2 Retroexcavadora, 1 Rana, 2 Sultaun, 1 Mezcladora, 1 planta, 1 martillo electrico.

Actividades Realizadas.
- el contratista de obra mediante Correo electronico del 12 diciembre 2023 manifiesta que por motivos de la celebracion de navidad a los trabajadores el horario de trabajo de hoy es de 6am a 1am.
- TRAMO CRA 26 CLLE 32-33
• Continua la instalacion piedra huya al verla anden
• Continua la fundida tapa caja electricas
• Instalacion caja medidor acueducto.
- TRAMO CRA 26 CLLE 33-34
• Continua la instalacion piedra huya/ anden
• Continua la instalacion sardinel
• continua la instalacion de bolardos.
- TRAMO CRA 26 CLLE 34-35
• Construccion caja electricas
• Instalacion tuberia electrica
• demolicion Andenes
- TRAMO CRA 26 CLLE 35-36
• Instalacion sardinel y bolardo.
• Construccion caja electricas
OBSERVACIONES
• El contrato presenta Las siglas condiciones. % programado del 99,89% contra un ejecutado de 17,57% lo cual evidencia un atraso en el avance de las obras de 82,32%

Residente Interventoria

Fecha: lunes, 18 de diciembre de 2023

Hora Inicio: 7a.m
Finalizacion: 10 a.m
Tiempo Mañana: Soleado
Tarde: Soleado
Personal Interventoria: 1 Director, 1 Residente, 1 HSeq, 1 Social,
Personal obra: 1 Residente, 1 HSeq, 1 Social, 1 Inspector, 1 Boal, 2 reguladores trafico, 2 operadores, 1 oficial electrico, 5 oficiales obra civil, 30 Ayudantes,
Maquinaria
1 Retroexcavadora, 1 vibrador rodillo, 1 Mezcladora, 1 Rana, 2 Saltarin, 1 planta
1 Martillo Electrico.
Actividades Realizadas:
-TRAMO CRA 26 CLLE 32-33
· Fundida concreto MR Losas Nro. 17, 18 y 19
-TRAMO CRA 26 CLLE 33-34
· Instalacion piedra royal vereda Anden
· Instalacion tuberia conduit
-TRAMO CRA 26 CLLE 34-35
- Instalacion tuberia electrica baja tension
· Demolicion Anden
-TRAMO CRA 26 CLLE 35-36
· Continua Instalacion tuberia conduit

Residente Interventoria.

Fecha: lunes, 18 de diciembre 2023
Hora Inicio: 7a.m
Finalizacion: 5p.m
Tiempo Mañana: Soleado

Tiempo tarde: Soleado
Personal Interventoria: 1 Director, 1 Residente, 1 Social, 1 HSeg.
Personal obra: 1 Residente, 1 Social, 1 HSeg, 1 Inspector, 1 Boal, 2 reguladorar trapico, 20 peredores, 1 Oficial electrico, 5 Oficiales obra civil, 31 Ayudantes
Maquinaria
1 Vibrocompactador rodillo, 2 Retroexcavadora, 1 Runa, 2 Saltarines, 1 Mezcladora, 1 planta, 1 Martillo electrico.
Actividades Realizadas:
-TRAMO CRA 26 CLLE 32-33
· Continua Instalacion piedra royal veta en anden suroriental.
· Continua La instalacion marco metalico y construccion tepa i caja de media tension calle 33 con cra 26
· Instalacion de caja de medidor de agua en anden oriental
-TRAMO CRA 26 CLLE 33-34
· Continua La instalacion piedra Royal vehicular parqueadero anden oriental
· Se realiza la fundida del concreto MR para la Base fuente cumfenalco
· Se realiza limpieza de contenedor de raices y nivelacion rellenos
· Continua instalacion base granular en anden suroriental.
-TRAMO CRA 26 CLLE 34-35
· Continua excavacion e instalacion de ductos electricos en anden occidente.

- Continua la instalacion Sardinel anden occidente
- TRAMO CRA 26 elle 35-36
- Continua excavacion para instalacion de Sardinel Costado onente.

Observaciones

- Se le solicita al Contratista de obra que debe realizar ensayo de densidad de tento andenel y a la via para proceder con la actividad Constructiva Predecesora, lo anterior ya que la interventoria ha pudido evidenciar la instalacion de piedra sin que se haya realizado el respectivo ensayo laboratorio
- El contratista manifiesta que no ha continuado con el cercado de La base granular porque colnobras no tiene la certeza de la continuidad o suspension del contrato.
- La interventoria manifiesta que ya se realizo traslado del comunicado de solicitud de prorroga en tiempo solicitado por Colnobras a la entidad contratante lo cual no se ha pronunciado al respecto, quedan 2 dias de ejecucion de obra, debe velar por la terminacion de altas Intervenidas.

Residente Interventoria

Fecha: Martes, 19 de diciembre 2023
Hora Inicio 7a.m
Finalizacion: 5p.m

Tiempo Mañana: Soleado
Tarde: Soleado
Personal Interventoria: 1 Director, 1 Residente, 1 HSeg, 1 Social,
Personal obra: 1 Residente, 1 HSeg, 1 Social, 1 Inspector, 1 Boal, 2 reguladoras trapico, 2 operadores, 1 oficial electrico, 5 oficiales obra civil, 30 Ayudantes.
Maquinaria
2 Retroexcavadora, 1 Vibrador Rodillo, 2 Rana, 2 Saltarines, 2 Mezcladoras, 1 planta, 1 Martillo Electrico.
Actividades Realizadas.
-TRAMO CRA 26 CLLE 32-33
• Instalacion piedra royal vereda anden suroriental
• Construccion tapas de cajas electricas en anden oriental y occidental.
-TRAMO CRA 26 CLLE 33-34
• Se instala piedra royal frente a edf. castillo mancha y parqueadero comfenalco.
• Continua la construccion Franja Ajuste Piedra Royal
• Se construye mortero en anden frente local castillo mancha y ICBF
• Se realiza excavacion para estructura base parqueadero edf. palo nuyer
-TRAMO CRA 26 CLLE 34-35
• Se realiza excavacion para cajas electricas anden noroccidente.
• Continua la construccion tapas electricas en anden oriental junto

a entrada edificio el castillo
• Se realiza la excavacion y se instala
Sardinel en anden occidente frente a
edificio fuerte ventura
- TRAMO CRA 26 CLLE 35-36
• Se continua con la excavacion y se
instala Sardinel anden costado sur
oriente y sur occidente.
- TRAMO CALLE 37
• Por Solicitud de la Supervision y en aru
de dejar espacios funcionales el
contratista por autorizacion de la
entidad contratante finaliza la excava
cion franja 25cm para reposicion e
instalacion pavimento flexible calle 37
entre 25 a la 26.

Residente Interventoria

Fecha: Miercoles, 20 de diciembre de 2023
Hora inicio: 7a.m
Finalizacion: 5p.m
Tiempo Mañana: Soleado
Tarde: Soleado
Personal Interventoria: 1 Director, 1 Resi
dente, 1 HSeg, 1 Social
Personal obra: 1 Director, 1 Residente,
1 HSeg, 1 Social, 1 Inspector, 1 Boal,
2 Reguladores trafico, 1 oficial electric
5 Oficiales obra civil, 29 Ayudantes,
2 operadores
Maquinaria
1 vibrocompactador rodillo, 2 Retroexcava

dora, 1 Mezcladora, 2 Rana, 2 Sallavia, 1 martillo electrico, 1 planta, 1 Mezcladora.

Actividades Realizadas

-TRAMO CRA 26 CLLE 32-33

• Continua la instalacion piedra huyal veta anden suroriental

• Instalacion de marco, caja electrica anden oriental y occidental.

• Se realiza limpieza y orden zona en intervencion.

-TRAMO CRA 26 CLLE 33-34

• Se realiza la instalacion bordillo gunular en entrada a pulos de moyuelo

• Instalacion piedra huyal vehicular parqueadero y palos de moyuelo

• Continua la instalacion piedra huyal veta anden suroriental

• Limpieza jardineria y se rellena a nivel indicado

• Se realiza remice tapa caja electrica entrada edificio alcala

• Construccion bordillo 10x30 frente a inmobiliaria.

-TRAMO CRA 26 CLLE 35-36

• Excavacion e instalacion de sardinel en anden oriental y occidental

OBSERVACION.

• el dia de hoy viene el plato contractual del proyecto puente se cleja registrado las condiciones del contrato con un % programado de 100% con un ejecutado de 18,7% - la presente con atraso reportado de 81,29%.

, Se le solicita al contratista de obra dejar las zonas intervenidas en completo orden y limpieza asi mismo las zonas deben quedar de libre transito sin obstaculos con el fin de que no le genere traumatismos con la ciudadania.

Residente Interventoria.

Nota: el dia Sabado 16 diciembre se realizo la fundida de las losas en concreto MR. del tramo de la cra 20 entre calle 32 a la 33 No. 17, 18 y 19 y de la calle 33 a la 34 No. 32 y 33

Residente Interventoria.

## ANEXO 2. INFORME DE SEGURIDAD Y SALUD EN EL TRABAJO

# "INTERVENTORIA AL MEJORAMIENTO DE LA INFRAESTRUCTURA URBANA Y CALIDAD AMBIENTAL DENTRO DE LA ESTRATEGIA CENTRO CAMINABLE EN EL MUNICIPIO DE BUCARAMANGA, SANTANDER"




## INFORME SST DE INTERVENTORIA FINAL

Desde el 21 febrero de 2023 al 20 de diciembre de 2023

## INTERVENTORIA:

## TECNOLOGIA DE NUEVAS MEDICIONES COLOMBIA S.A.S

## CONTRATO N° 420 - 2022

**TABLA DE CONTENIDO**

1. INTRODUCCIÓN ..... 4
2. Información contratos de obra e interventoría ..... 5
3. Localización del proyecto ..... 5
4. Organigrama ..... 6
5. Personal Plantilla Mínima Requerida para el Proyecto ..... 7
6. Profesionales del componente ..... 10
7. Personal Mano de Obra No Calificada. ..... 11
8. Instalaciones. ..... 12
9. Actividades Desarrolladas ..... 13
10. Gestión de Seguridad y Salud en el Trabajo ..... 13
11. Inducciones ..... 16
12. Notificaciones de Riesgos ..... 17
13. Examenes Medico Ocupacionales ..... 17
14. Notificación Examen de Ocupacional de Egreso ..... 18
15. Pagos de Seguridad Social ..... 18
16. Pagos de Nómina y Honorarios ..... 18
17. SUBPROGRAMA DE MEDICINA PREVENTIVA ..... 19
18. Horas Hombre Trabajadas ..... 19
19. Reporte de Accidentes Laborales ..... 19
20. SUBPROGRAMA DE HIGIENE INDUSTRIAL ..... 19
21. Unidades Sanitarias e Hidratación ..... 19
22. SUBPROGRAMA DE SEGURIDAD INDUSTRIAL ..... 19
23. Matriz de IPEVR ..... 19
24. Entrega y Reposición de Elementos de Protección Personal ..... 20
25. Capacitaciones ..... 20
26. MEV ..... 20
27. Comunicaciones ..... 21
28. Gestión de la Interventoría ..... 32
29. Conclusiones ..... 34

## LISTA DE TABLAS

**Tabla 1.** Información general contratos de obra e interventoría ..... 5
**Tabla 2.** PMR Consorcio Ambiental Urbano – Del 21/02/2023 al 11/09/2023 ..... 7
**Tabla 3.** PMR COINOBRAS – Del 12/09/2023 al 19/12/2023 ..... 8
**Tabla 4.** PMR TECNUMEC Interventoría ..... 8
**Tabla 5.** Consolidado formato personal interventoría ..... 9
**Tabla 6.** Consolidado de Empresas interventoría ..... 10
**Tabla 7.** Profesional HSE y AMB ..... 10
**Tabla 8.** Profesional HSEQ Consorcio Interventoría ..... 10
**Tabla 9.** MONC Consorcio Ambiental Urbano – Del 21/02/2023 al 11/09/2023 ..... 11
**Tabla 10.** MONC COINOBRAS – Del 12/09/2023 al 19/12/2023 ..... 11
**Tabla 11.** Consolidado COPASST y CCL CTO 387-2022 ..... 14
**Tabla 12.** Consolidado COPASST y CCL CTO 420-2022 ..... 15
**Tabla 13.** Relación MEV – Del 21/02/2023 al 19/12/2023 ..... 20
**Tabla 14.** Comunicaciones Recibidas ..... 21
**Tabla 15.** Comunicaciones Enviadas ..... 27

## LISTA DE ILUSTRACIÓN

**Ilustración 1.** Ubicación proyecto ..... 4

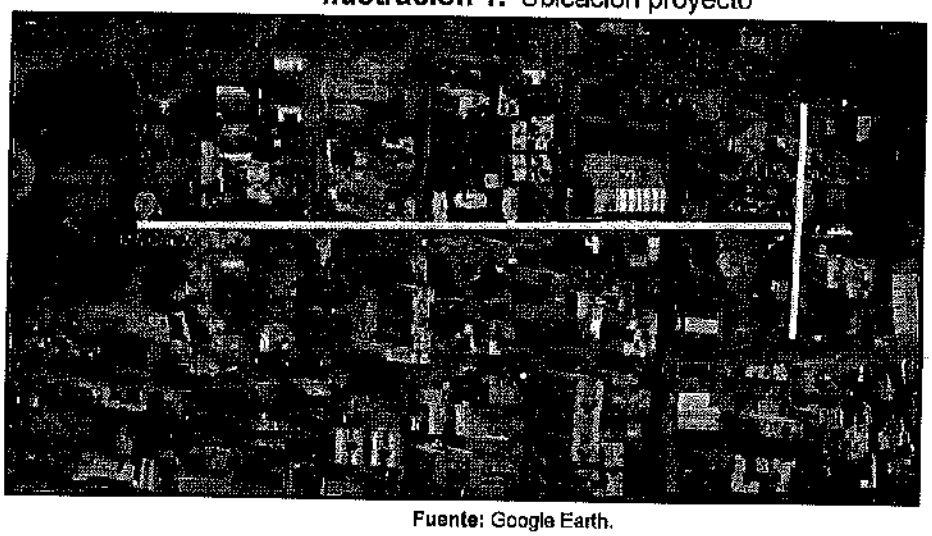
## LISTA DE IMAGENES

**Imagen 1.** Localización general ..... 5
**Imagen 2.** Organigrama Consorcio Ambiental Urbano ..... 6
**Imagen 3.** Organigrama COINOBRAS ..... 6
**Imagen 4.** Organigrama Tecnumec SAS ..... 7

## 1. INTRODUCCIÓN

El proyecto MEJORAMIENTO DE LA INFRAESTRUCTURA URBANA Y CALIDAD AMBIENTAL DENTRO DE LA ESTRATEGIA CENTRO CAMINABLE EN EL MUNICIPIO DE BUCARAMANGA, SANTANDER se encuentra localizado en la carrera 26 entre calles 32 a la 37 y calle 37 entre carreras 25 a la 27 de los barrios Antonia Santos y Bolívar en la comuna 13 oriental del municipio de Bucaramanga.

**Ilustración 1.** Ubicación proyecto



**Fuente:** Google Earth.

Este proyecto comprende el área de toda la carrera 26 entre la calle 32 a la calle 37, se intervendrá la calzada y los andenes, con el fin de recuperar un espacio en general y aquel que está invadido por bahías de parqueo, para esto se eliminaran todas las barreras arquitectónicas en dicho corredor, el cual se nivelara. Su acabado final será adoquinado con piedra natural color beige, se dispondrán de dos zonas de cargue y descargue, una sobre la calle 33 y otra sobre la calle 35. También se comprende entre carrera 25 y 27 con calle 37, donde se mantendrá los dos carriles vehiculares de circulación de acuerdo a los lineamientos del POT, con elementos de segregación vehicular y peatonal como lo son los bolardos, las intervenciones de adecuación del espacio público serán conforme a lo establecido en el Plan de Ordenamiento Territorial, el Manual de Espacio Público de Bucaramanga y las normas técnicas vigentes en cuanto al equipamiento, contendrá elementos de bebedero de agua, sillas en concreto y cestas de basuras, iluminación moderna y soterranización de redes eléctricas con las diferentes empresas de servicio público.

## 2. Información contratos de obra e interventoría

En la siguiente tabla se resumen los datos correspondientes a los contratos de obra e interventoría

**Tabla 1. Información general contratos de obra e interventoría**

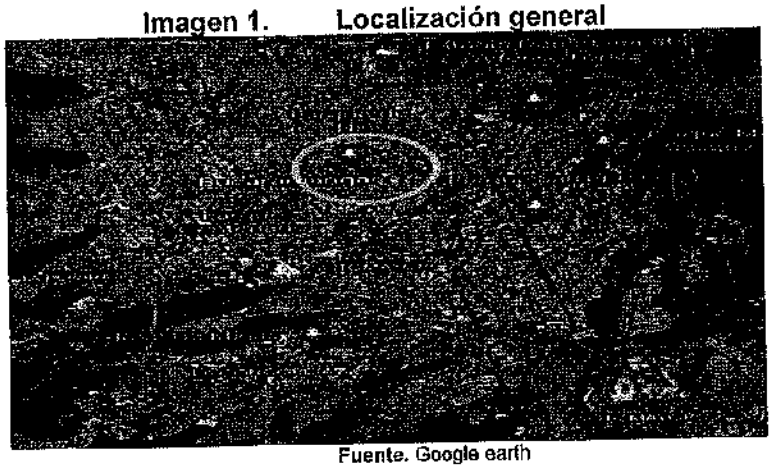
| DESCRIPCION | CONTRATO DE OBRA | CONTRATO DE INTERVENTORIA |
|---|---|---|
| No. De contrato | 387 de 2022 | 420 de 2022 |
| Nombre de la empresa | Consorcio Ambiental Urbano | TECNUMEC S.A.S. |
| Fecha de contrato | 16/12/2022 | 28/12/2022 |
| Cesión del contrato | CESIÓN DEL CONTRATO RESOLUCIÓN 128 DEL 12 DE SEPTIEMBRE DE 2023 | No Aplica |
| Cesionario del contrato | COINOBRAS SAS. | No Aplica |
| Objeto | MEJORAMIENTO DE LA INFRAESTRUCTURA URBANA Y CALIDAD AMBIENTAL DENTRO DE LA ESTRATEGIA "CENTRO CAMINABLE" EN EL MUNICIPIO DE BUCARAMANGA – SANTANDER | INTERVENTORÍA AL MEJORAMIENTO DE LA INFRAESTRUCTURA URBANA Y CALIDAD AMBIENTAL DENTRO DE LA ESTRATEGIA CENTRO CAMINABLE EN EL MUNICIPIO DE BUCARAMANGA SANTANDER |
| Fecha acta de inicio | 21/02/2023 | 21/02/2023 |
| Fecha de terminación | 20/12/2023 | 20/12/2023 |
| Plazo | 10 meses | 10 meses |
| Periodo de ejecución | Del 21/02/2023 al 20/12/2023 | Del 21/02/2023 al 20/12/2023 |
| Fecha de vencimiento actual | 20/12/2023 | 20/12/2023 |
| Valor | $9.072.944.903 | $751.918.904 |

**Fuente. Propia**

## 3. Localización del proyecto

El contrato de obra e interventoría se desarrolla en la ciudad de Bucaramanga, sobre la carrera 26 entre calles 32 y 37 y sobre la calle 37 entre carreras 25 y 27.

**Imagen 1. Localización general**



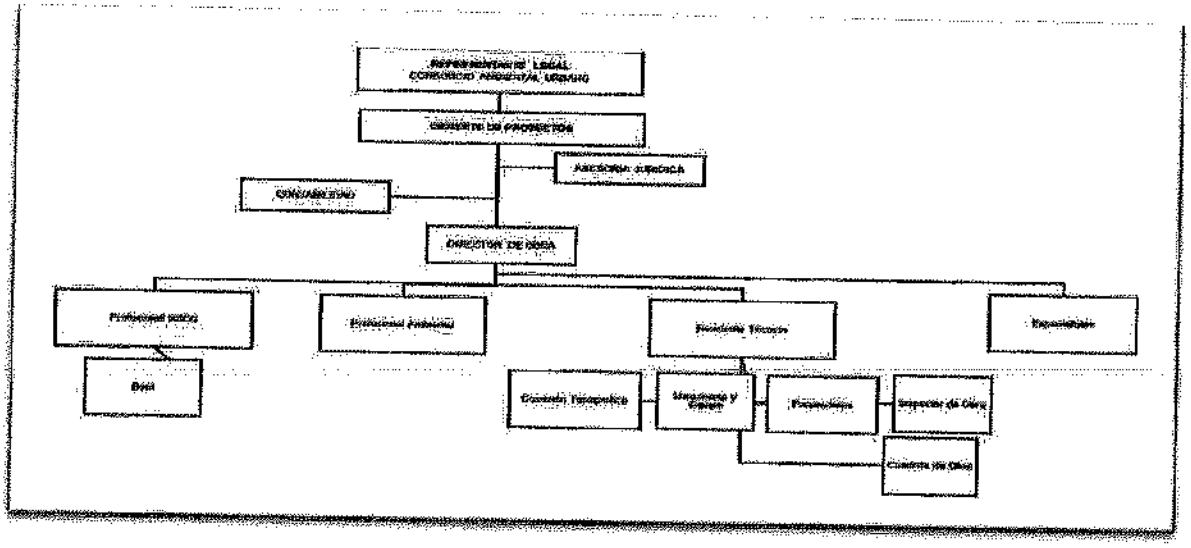
**Fuente. Google earth**

## 4. Organigrama

La estructura organizacional se encuentra establecida en el organigrama, allí se identifican los cargos que desarrollarán las actividades de carácter operativo, las líneas de autoridad y jerarquía.

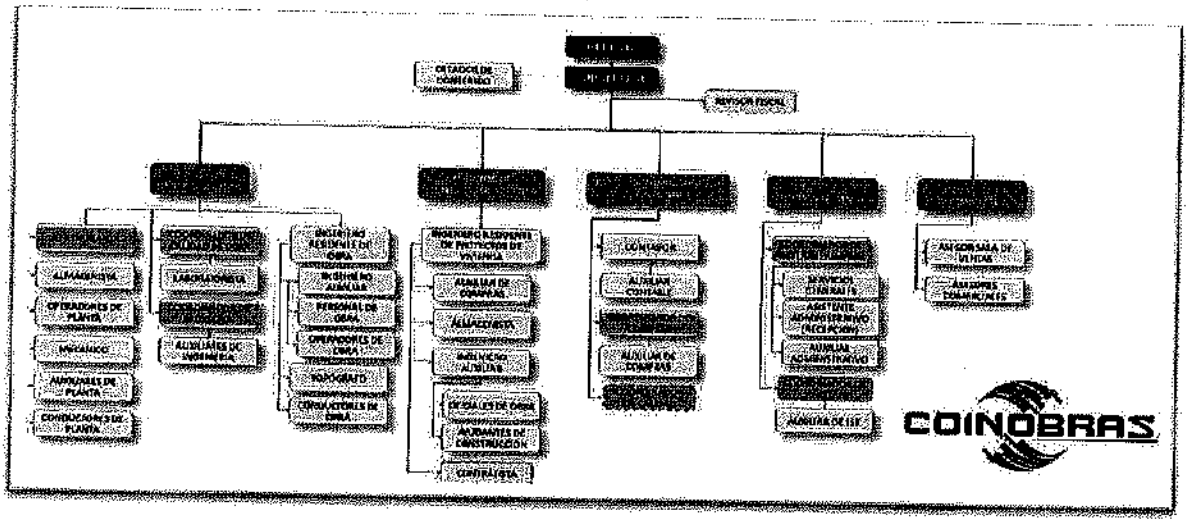
**Cto 387-2022**

**Imagen 2. Organigrama Consorcio Ambiental Urbano**



**Fuente.** Consorcio Ambiental Urbano

**Imagen 3. Organigrama COINOBRAS**

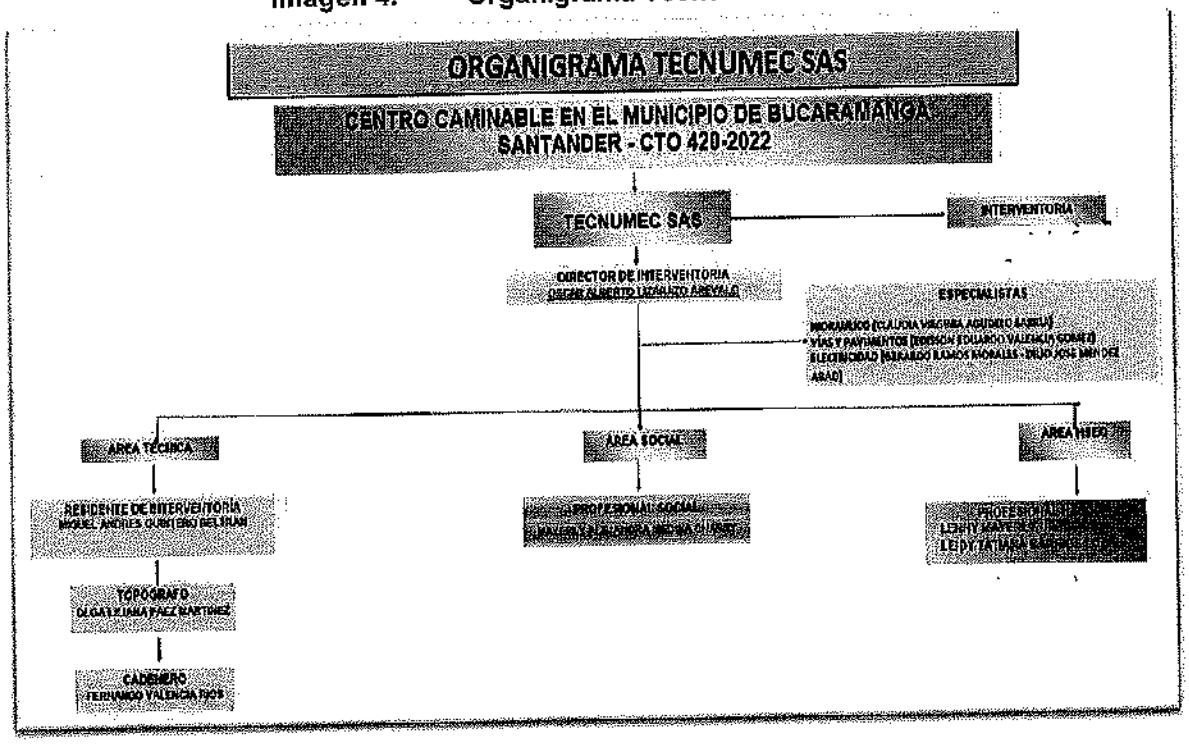



**Fuente.** COINOBRAS

**Cto 420-2022**

Se relaciona el cronograma del contrato 420-2022 para la empresa de interventoría Tecnología de Nuevas Mediciones

**Imagen 4. Organigrama Tecnumec SAS**




**Fuente:** Propia

## 5. Personal Plantilla Mínima Requerida para el Proyecto

Se relaciona el personal de plantilla mínima para el proyecto del Centro Caminable Del Municipio De Bucaramanga.

**Cto 387-2022**

**Tabla 2. PMR Consorcio Ambiental Urbano – Del 21/02/2023 al 11/09/2023**

| CARGO | NOMBRE |
|---|---|
| Director De Obra | Adriana Acevedo Martinez |
| Gerente De Proyectos | Juan Pablo Ricci Ruiz |
| Coordinador De Obra | Omar Rodolfo Pico Quintero |
| Residente De Obra | Jaime Chacón Duran |
| Profesional HSE | Isabel Cristina García Vargas |
| Profesional Social | Leidy Tatiana Gonzalez Gómez |
| Profesional Ambiental | Karen Lorena Guevara Gómez |

| CARGO | NOMBRE |
|---|---|
| Inspector De Obra | Ronald Yesid Corzo Beltran |
| Topógrafo | Miguel Angel Gamarra |
| Cadenero | No Reporta |

**Fuente.** Consorcio Ambiental Urbano

**Tabla 3. PMR COINOBRAS – Del 12/09/2023 al 19/12/2023**

| CARGO | NOMBRE |
|---|---|
| Director De Obra | Juan Felipe Montaño Rueda |
| Gerente De Proyectos | Milton Villareal Murillo |
| Residente De Obra | Ofelia Acosta Jaimes |
| Profesional HSE | Nancy Hernández Grimaldos |
| Profesional Social | Rosalba Jerez |
| Profesional Ambiental | Karen Lorena Guevara Gómez |
| Profesional Electricista | Diego Alexander Calderon Ruiz |
| Auxiliar De Ingenieria | Eduar Felipe Fuentes Saavedra |
| Inspector De Obra | Ronald Yesid Corzo Beltran |
| Topógrafo | Edgar Mauricio Martinez |
| Cadenero | Oscar Camilo Sierra Villamizar |
| Cadenero 1 | Arely Jurado Solano |
| Cadenero 2 | Dilber Duvan Parra Escalante |

**Fuente.** COINOBRAS

**Cto 420-2022**

El listado de personal profesional que forma parte del contrato de interventoría conforme la plantilla mínima requerida es la siguiente:

**Tabla 4. PMR TECNUMEC Interventoría**

| INFORMACIÓN PLANTILLA MINIMA REQUERIDA | | | | CONTRATO 420-2022 | | | |
|---|---|---|---|---|---|---|---|
| No. | EMPRESA | CARGO | NOMBRE | No. CC | DEDICACIÓN DE OBRA | FECHA APROBACIÓN HV | RADICADO |
| PERSONAL TÉCNICO | | | | | | | |
| 1 | TECNUMEC | Director de Interventoría | Oscar Alberto Lizarazo Arévalo | 74380154 | 100% | 16/01/2023 | S-SdlB2081-2022 |
| 2 | TECNUMEC | Director de Interventoría | Ivan Dario Olivares Algarin | 72021829 | 100% | 18/10/20232 | 2-SdlB2-202310-00095053 |
| 3 | TECNUMEC | Residente de Interventoría | Miguel Andres Quintero Beltran | 1098647050 | 100% | 16/01/2023 | S-SdlB2081-2022 |
| COMPONENTE DE ESPECIALISTAS | | | | | | | |
| 4 | OPS | Especialista en Redes Hidrosanitarias | Claudia Virginia Agudelo Sarria | 5184234 | 50% | 16/01/2023 | S-SdlB2081-2022 |

| INFORMACIÓN PLANTILLA MÍNIMA REQUERIDA | | | | CONTRATO 420-2022 | | | |
|---|---|---|---|---|---|---|---|
| No. | EMPRESA | CARGO | NOMBRE | No. CC | DEDICACIÓN DE OBRA | FECHA APROBACIÓN HV | RADICADO |
| 5 | OPS | Especialista en Vías y Pavimento | Edisson Eduardo Valencia Gómez | 94505361 | 50% | 16/01/2023 | S-SdlB2081-2022 |
| 6 | OPS | Especialista en Electricidad | Gerardo Ramos Morales | 79541141 | 50% | 16/01/2023 | S-SdlB2081-2022 |
| 7 | OPS | Especialista en Electricidad | Dilio Jose Méndez Abad | 8860800 | 50% | 02/05/2023 | S-SdlB2-202305-00037809 |
| COMPONENTE HSEQ | | | | | | | |
| 8 | TNM INGENIERIA | Profesional en HSE | Lenny Mayerly Urrego Parra | 52856537 | 100% | 16/01/2023 | S-SdlB2081-2022 |
| 9 | TECNUMEC | Profesional en HSE | Leidy Tatiana Barrios Lozada | 1014177216 | 100% | 21/03/2023 | S-SdlB2-202303-00018615 |
| COMPONENTE SOCIAL | | | | | | | |
| 10 | TECNUMEC | Profesional Social | Mayerly Alejandra Medina Charry | 1098721390 | 100% | 16/01/2023 | S-SdlB2081-2022 |
| COMISIÓN TOPOGRAFICA | | | | | | | |
| 11 | TECNUMEC | Profesional en Topografía | Olga Liliana Páez Martinez | 52112378 | 100% | 16/01/2023 | S-SdlB2081-2022 |
| 12 | TECNUMEC | Cadenero | Fernando Valencia Rios | 79504848 | 100% | 16/01/2023 | S-SdlB2081-2022 |

**Fuente.** Propia

**Tabla 5. Consolidado formato personal interventoría**

| Periodo del 21/02/2023 al 20/12/2023 | | | |
|---|---|---|---|
| PERSONAL | DIRECTOS | OPS | SUBCONTRATISTAS |
| NUEVOS | 0 | 0 | 0 |
| ANTIGUOS | 0 | 0 | 0 |
| RETIRADOS | 8 | 4 | 0 |
| INGRESOS RETIROS | 0 | 0 | 0 |
| SUBTOTAL | 8 | 4 | 0 |
| TOTAL | 12 | | |

**Fuente.** Propia

**Tabla 6. Consolidado de Empresas interventoría**

| Periodo del 21/02/2023 al 20/12/2023 | |
|---|---|
| EMPRESA | TOTAL DE TRABAJADORES |
| TECNUMEC | 7 |
| TNM LIMITED | 0 |
| TNM INGENIERIA | 1 |
| OPS | 4 |
| TOTAL | 12 |

**Fuente.** Propia

## 6. Profesionales del componente

A continuación se relacionan los profesionales en el componente SST que estuvieron en el proyecto CENTRO CAMINABLE" EN EL MUNICIPIO DE BUCARAMANGA

**Cto 387-2022**

**Tabla 7. Profesional HSE y AMB**

| No. | CARGO | NOMBRE | No. CC | DEDICACIÓN DE OBRA |
|---|---|---|---|---|
| Consorcio Ambiental Urbano | | | | |
| 1 | Profesional En HSE | Isabel Cristina García Vargas | 37752304 | 100% |
| 2 | Profesional Ambiental - Externo | Karen Lorena Guevara Gómez | MP. 151021-0540981 STD | 100% |
| COINOBRAS | | | | |
| 1 | Profesional En HSE | Isabel Cristina García Vargas | 37752304 | 100% |
| 2 | Profesional En HSE | Nancy Hernández Grimaldos | 63393235 | 100% |
| 3 | Profesional Ambiental - Externo | Karen Lorena Guevara Gómez | MP. 151021-0540981 STD | 100% |

**Fuente.** Propia

**Cto 420-2022**

A continuación se relaciona la profesional aprobada para la ejecución de las actividades en HSE para la interventoría.

**Tabla 8. Profesional HSEQ Consorcio Interventoría**

| No. | CARGO | NOMBRE | No. CC | DEDICACIÓN DE OBRA | FECHA APROBACIÓN HV | RADICADO |
|---|---|---|---|---|---|---|
| 1 | PROFESIONAL EN HSEQ | LENNY MAYERLY URREGO PARRA | 52856537 | 100% | 16/01/2023 | S-SdlB2081-2022 |
| 2 | PROFESIONAL EN HSEQ | LEIDY TATIANA BARRIOS LOZADA | 1014177216 | 100% | 21/03/2023 | S-SdlB2-202303-00018615 |

**Fuente.** Propia

## 7. Personal Mano de Obra No Calificada.

Por otro lado se relaciona el personal de mano de obra no calificada para cada uno de los contratistas de obra para el proyecto del Centro Caminable Del Municipio De Bucaramanga.

**Tabla 9. MONC Consorcio Ambiental Urbano – Del 21/02/2023 al 11/09/2023**

| NOMBRE | CARGO | No. CC |
|---|---|---|
| Consorcio Ambiental Urbano | | |
| ANGEL MIGUEL FUENTES HERNANDEZ | MAESTRO | 91.259.637 |
| CARLOS JULIO DURAN LEON | CONTRA MAESTRO | 91.232.235 |
| CARLOS GERARDO SUAREZ GONZALEZ | AYUDANTE | 1.095.838.444 |
| HECTOR AVILES ORTIZ | AYUDANTE | 85.435.271 |
| GUILLERMO ANTONIO PEREZ LUGO | AYUDANTE | 6.537.854 |
| KEVIN ANDRES HERNANDEZ RIOS | AYUDANTE | 1.005.156.402 |
| CAMILO ANDRES ARDILA GOMEZ | OPERADOR | 1.005.384.465 |
| JAIME LIZARAZO SILVA | CONDUCTOR | 91.239.679 |
| MARCO ANTONIO SOLANO | CONDUCTOR | 91.244.002 |
| IGNACIO SANCHEZ MUÑOZ | MAESTRO | 91.212.466 |
| HERNANDO DELGADO FUENTES | CONTRA MAESTRO | 91.260.890 |
| GERARDO OLIVEROS BORRERO | AYUDANTE | 91.267.642 |
| JAVIER RIAÑO TOLOZA | AYUDANTE | 91.242.446 |
| YARLES HUMBERTO ACOSTA FERNANDEZ | AYUDANTE | 17.774.808 |

**Fuente.** Consorcio Ambiental Urbano

**Tabla 10. MONC COINOBRAS – Del 12/09/2023 al 19/12/2023**

| NOMBRE | CARGO | No. CC | EMPRESA |
|---|---|---|---|
| Pedro Amaya Rivera | Oficial | 91479252 | BRICONSA SAS |
| Lisandro Pérez Mora | Oficial | 9302522 | BRICONSA SAS |
| Juan Alonso Castellanos Flores | Oficial | 91540053 | COINOBRAS SAS |
| Alfonso Correa Parra | Oficial | 91485615 | COINOBRAS SAS |
| Jhon Freddy Sánchez Cuadros | Oficial | 1007468353 | COINOBRAS SAS |
| Omar Arias Mogollón | Ayudante | 5778201 | COINOBRAS SAS |
| Oscar Fabian Estupiñán Pulido | Ayudante | 1098686253 | COINOBRAS SAS |
| Edinson Javier Lizcano Ruiz | Ayudante | 1093758185 | COINOBRAS SAS |
| Juan David Guerrero Báez | Ayudante | 1098608789 | COINOBRAS SAS |
| Gilbert Muñoz Guerra | Ayudante | 1119185598 | COINOBRAS SAS |
| Carlos Eduardo Solano Barrios | Ayudante | 1098808954 | COINOBRAS SAS |
| Gerardo Tovar Ramos | Ayudante | 83167997 | COINOBRAS SAS |
| Evaristo Pinilla Linares | Ayudante | 91.229.026 | COINOBRAS SAS |
| Digno Antonio Caicedo Araque | Ayudante | 5.730.556 | COINOBRAS SAS |
| Evelio Cárdenas Becerra | Ayudante | 72151258 | COINOBRAS SAS |
| Isidro Camacho Casanova | Ayudante | 1095924188 | COINOBRAS SAS |
| German Montoya Castro | Ayudante | 91269496 | COINOBRAS SAS |
| Jhonier Pérez Serrano | Ayudante | 1005773336 | COINOBRAS SAS |
| Belisario Mendoza Meneses | Ayudante | 1985220 | COINOBRAS SAS |
| Yovanny Ríos Prato | Ayudante | 1232893070 | COINOBRAS SAS |
| Daniel Eduardo Angarita Jaimes | Ayudante | 1127337515 | COINOBRAS SAS |
| Melkis Calderón Mejía | Ayudante | 18130607 | COINOBRAS SAS |
| Willinton Guillermo Ortega Valencia | Ayudante | 18130607 | COINOBRAS SAS |
| Juan Carlos Carmona Bueno | Ayudante | 18130607 | COINOBRAS SAS |
| Jairo Fidel Cuadros Delgado | Ayudante | 1005160353 | COINOBRAS SAS |
| Luis Hernando Prada Ochoa | Ayudante | 5745813 | COINOBRAS SAS |
| William Alberto Fernández | Ayudante | 18224810 | BRICONSA SAS |
| Rodolfo José Castro | Ayudante | 6278148 | BRICONSA SAS |
| Uriel Antonio Flores | Ayudante | 13168481 | BRICONSA SAS |
| Francisco José Castillo González | Ayudante | 6093793 | BRICONSA SAS |
| Amilcar Sepúlveda | Ayudante | 91248067 | BRICONSA SAS |
| Héctor Avilés Ortiz | Ayudante | 85435271 | BRICONSA SAS |
| Antonio Hipólito Galvis Rodríguez | Almacenista | 91130367 | COINOBRAS SAS |

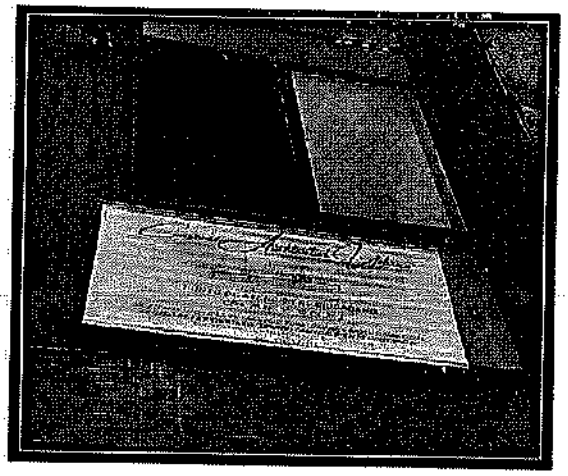
| NOMBRE | CARGO | No. CC | EMPRESA |
|---|---|---|---|
| Susana Maritza Pinzón Durán | Controladora de trafico | 63254266 | COINOBRAS SAS |
| Angie Melisa Cascavita Ortiz | Controladora de trafico | 1095836120 | COINOBRAS SAS |
| Carlos Mauricio Bautista | Operador | 1098680178 | COINOBRAS SAS |
| Alexander Ochoa | Operador | 1098732182 | HRS TRANSPORTES |

**Fuente.** COINOBRAS

## 8. Instalaciones.

### Cto 387-2022

El Contratista para el contrato 387-2022 registró su oficina principal en las siguientes direcciones:



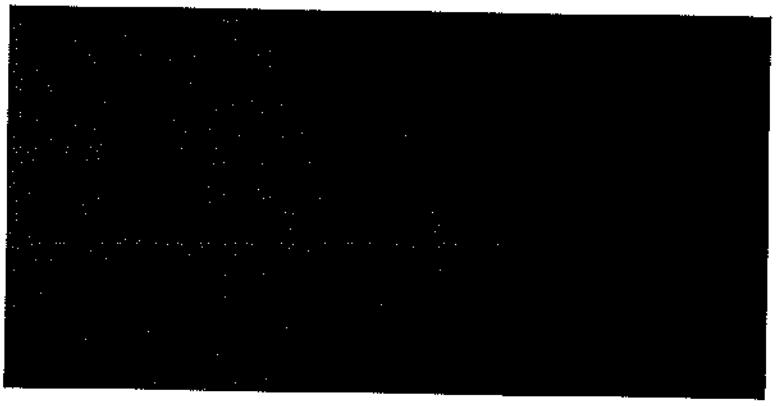
Consorcio Ambiental Urbano
Carrera 7 No.127-48-oficna 1006
Periodo del 21/02/2023 al 11/09/2023



COINOBRAS
Calle 34 No. 26 – 37.
Periodo del 12/09/2023 al 19/12/2023

### Cto 420-2022

La oficina principal de la interventoría se encontraba ubicada en:



TECNUMEC S.A.S.
Cr 23 No. 30 64 apto 902.
Periodo del 21/02/2023 al 20/12/2023

## 9. Actividades Desarrolladas

En el proyecto del Centro Caminable Del Municipio De Bucaramanga se desarrollaron las siguientes actividades:

Actividades Desarrolladas por el Contratista

- Información Preliminar del contrato
- Presentación Hojas de Vida Plantilla Mínima
- Cambio de Hojas de Vida Plantilla Mínima
- Presentación Documentos de ingreso a obra
- Notificaciones de Riesgos
- Inducciones (Proceso de Ingreso)
- Examenes Ocupaciones Médicos de Ingreso
- Reuniones del COPASST y CCL
- Realización de inspecciones, ATS
- Entrega de EPI
- Desarrollo del programa de señalización
- Seguimiento a indicadores
- Seguimiento a AL – EL
- Realización de capacitaciones, divulgaciones y campañas

Actividades Desarrolladas por la Interventoría

- Remisión Hojas de Vida Plantilla Mínima - SIB
- Revisión Hojas de Vida Plantilla Mínima Cto-387-2022
- Observaciones Cambio de Hojas de Obra
- Seguimiento a las actividades desarrolladas por el componente de HSE
- Solicitud Formatos de Gestión SST
- Solicitud de Matriz de Peligros, Valoración de y Control de Riesgos para el proyecto
- Notificaciones de Riesgos
- Inducciones
- Examenes Ocupaciones Médicos de Ingreso
- Reuniones del COPASST y CCL
- Realización de inspecciones en obra
- Entrega de EPI
- Desarrollo del programa de señalización
- Seguimiento a indicadores
- Seguimiento a AL – EL
- Realización de capacitaciones, divulgaciones y campañas

## 10. Gestión de Seguridad y Salud en el Trabajo

Se realizaron diferentes actividades con el objetivo de prevenir el riesgo constante en las condiciones laborales y del ambiente en que se desarrolló el proyecto.

En la tabla 11, se relacionan las actas del COPASST – CCL, sin embargo durante el proyecto el contratista no hizo entrega de la mayoría de actas de estas reuniones dentro del informe mensual, por tal razón a continuación se relaciona lo remitido.

**Cto 387-2022**

**Tabla 11. Consolidado COPASST y CCL CTO 387-2022**

| Empresa | INFORME No. | PERIODO | FECHA | OBSERVACIONES |
|---|---|---|---|---|
| COPASST | | | | |
| Consorcio Ambiental Urbano | 1 | Febrero | NA | Para el presente informe el contratista no hizo entrega del acta del COPASST, ya que no se ha realizado la elección de los integrantes de este comité hasta tanto no se vincule personal al proyecto. |
| Consorcio Ambiental Urbano | 2 | Marzo | 01/03/2023 | Acta de nombramiento de representantes del COPASST 2023 - 2024 |
| Consorcio Ambiental Urbano | 3 | Abril | NA | El contratista no hizo entrega del acta del COPASST |
| Consorcio Ambiental Urbano | 4 | Mayo | NA | El contratista no hizo entrega del acta del COPASST |
| Consorcio Ambiental Urbano | 5 | Junio | NA | El contratista no hizo entrega del acta del COPASST |
| Consorcio Ambiental Urbano | 6 | Julio | NA | El contratista no hizo entrega del acta del COPASST |
| Consorcio Ambiental Urbano | 7 | Agosto | 22/08/2023 | Acta de nombramiento de representantes del COPASST 2023 - 2024 |
| COINOBRAS | 8 | Septiembre | NA | Para el periodo del presente informe el contratista no realiza entrega del acta de reunión del COPASST, se generaron observaciones al informe y a la fecha aún presenta inconsistencias. |
| COINOBRAS | 9 | Octubre | NA | Para el periodo del presente informe el contratista no realiza entrega del acta de reunión del COPASST, se generaron observaciones al informe y a la fecha aún presenta inconsistencias. |
| COINOBRAS | 10 | Noviembre | 31/11/2023 | NA |
| COINOBRAS | 11 | Diciembre | NA | El contratista no hace entrega del acta de reunión del COPASST, ya que a la fecha no ha remitido el informe correspondiente al mes de diciembre de 2023. Se realiza requerimiento mediante el oficio REG-BUC-420-2022-532 |
| CCL | | | | |
| Consorcio Ambiental Urbano | 1 | Febrero | NA | Para el presente informe el contratista no hizo entrega del acta del CCL, ya que no se ha realizado la elección de los integrantes de este comité hasta tanto no se vincule personal al proyecto. |
| Consorcio Ambiental | 2 | Marzo | 01/03/2023 | Acta de nombramiento de representantes del CCL 2023 - 2024 |

| Empresa | INFORME No. | PERIODO | FECHA | OBSERVACIONES |
|---|---|---|---|---|
| Urbano | | | | |
| Consorcio Ambiental Urbano | 3 | Abril | NA | El contratista no hizo entrega del acta del CCL |
| Consorcio Ambiental Urbano | 4 | Mayo | NA | El contratista no hizo entrega del acta del CCL |
| Consorcio Ambiental Urbano | 5 | Junio | NA | El contratista no hizo entrega del acta del CCL |
| Consorcio Ambiental Urbano | 6 | Julio | NA | El contratista no hizo entrega del acta del CCL |
| Consorcio Ambiental Urbano | 7 | Agosto | 22/08/2023 | Acta de nombramiento de representantes del CCL 2023 - 2024 |
| COINOBRAS | 8 | Septiembre | NA | Para el periodo del presente informe el contratista no realiza entrega del acta de reunión del CCL, se generaron observaciones al informe y a la fecha aún presenta inconsistencias. |
| COINOBRAS | 9 | Octubre | NA | Para el periodo del presente informe el contratista no realiza entrega del acta de reunión del CCL, se generaron observaciones al Informe y a la fecha aún presenta inconsistencias. |
| COINOBRAS | 10 | Noviembre | 31/11/2023 | NA |
| COINOBRAS | 11 | Diciembre | NA | El contratista no hace entrega del acta de reunión del CCL, ya que a la fecha no ha remitido el informe correspondiente al mes de diciembre de 2023. Se realiza requerimiento mediante el oficio REG-BUC-420-2022-532 |

**Fuente.** Propia

**Cto 420-2022**

En el anexo 1, se adjunta los soportes de las actas de COPASST y CCL relacionados en la siguiente tabla:

**Tabla 12. Consolidado COPASST y CCL CTO 420-2022**

| Empresa | INFORME No. | PERIODO | FECHA | OBSERVACIONES |
|---|---|---|---|---|
| COPASST | | | | |
| TECNUMEC | 1 | Febrero | 28/02/2023 | Acta No. 2 |
| TECNUMEC | 2 | Marzo | 27/03/2023 | Acta No. 3 |
| TECNUMEC | 3 | Abril | 28/04/2023 | Acta No. 4 |
| TECNUMEC | 4 | Mayo | 28/05/2023 | Acta No. 5 |
| TECNUMEC | 5 | Junio | 30/06/2023 | Acta No. 6 |
| TECNUMEC | 6 | Julio | 28/07/2023 | Acta No. 7 |
| TECNUMEC | 7 | Agosto | 31/08/2023 | Acta No. 8 |
| TECNUMEC | 8 | Septiembre | 29/09/2023 | Acta No. 9 |
| TECNUMEC | 9 | Octubre | 30/10/2023 | Acta No. 10 |
| TECNUMEC | 10 | Noviembre | 30/11/2023 | Acta No. 11 |
| TECNUMEC | 11 | Diciembre | 19/12/2013 | Acta No. 12 |
| CCL | | | | |
| TECNUMEC | 1 | Febrero | 28/02/2023 | Acta No. 1 |

| Empresa | INFORME No. | PERIODO | FECHA | OBSERVACIONES |
|---|---|---|---|---|
| TECNUMEC | 2 | Marzo | No Aplica | La reunión del comité de convivencia no aplica para este periodo. |
| TECNUMEC | 3 | Abril | No Aplica | La reunión del comité de convivencia no aplica para este periodo. |
| TECNUMEC | 4 | Mayo | 30/05/2023 | Acta No. 2 |
| TECNUMEC | 5 | Junio | No Aplica | La reunión del comité de convivencia no aplica para este periodo. |
| TECNUMEC | 6 | Julio | No Aplica | La reunión del comité de convivencia no aplica para este periodo. |
| TECNUMEC | 7 | Agosto | 30/08/2023 | Acta No. 3 |
| TECNUMEC | 8 | Septiembre | No Aplica | La reunión del comité de convivencia no aplica para este periodo. |
| TECNUMEC | 9 | Octubre | No Aplica | La reunión del comité de convivencia no aplica para este periodo. |
| TECNUMEC | 10 | Noviembre | 30/11/2023 | Acta No. 4 |
| TECNUMEC | 11 | Diciembre | No Aplica | La reunión del comité de convivencia no aplica para este periodo. |

**Fuente.** Propia

## 11. Inducciones

En las inducciones se dio a conocer los temas que hacen parte del SGSST con respecto a la empresa y a las funciones y responsabilidades de cada trabajador de acuerdo a las actividades a desempeñar

- Aspectos generales y legales en Seguridad y salud en el trabajo.
- Política de SST
- Política de no alcohol, drogas, ni tabaquismo.
- Reglamento de higiene y seguridad industrial.
- Notificación de riesgos según su actividad a desempeñar.
- Responsabilidades gen
- erales en SST.
- Derechos y deberes del sistema de riesgos laborales.
- Funciones de acuerdo con el cargo a desempeñar.
- Responsabilidades ante el Protocolo de Bioseguridad.
- Funciones del COPASST.
- Funciones y miembros de la brigada de emergencias.
- Notificación de examen de retiro.

**Cto 387-2022**

Los respectivos soportes se encuentran en cada uno de los informes entregados mes a mes. Sin embargo, se puede evidenciar en el anexo 2.

**Cto 420-2022**
Las inducciones realizadas al personal de interventoría se relacionan en el anexo 2.

**12. Notificaciones de Riesgos**

El SGSST indica que se debe comunicar al colaborador sobre los riesgos a los cuales va a estar expuesto en su área de trabajo y vecindades, para que logre identificar las acciones preventivas que se deben tener en cuenta, así como el uso adecuado y correcto de los elementos de protección personal de acuerdo a la labor a desarrollar.

CLASE DE RIESGO:
-Biológico
-Físicos
-Químicos
-Psicosocial
-Biomecánico
-Condiciones de Seguridad
-Fenómenos Naturales

**Cto 387-2022**
Los respectivos soportes se encuentran en cada uno de los informes entregados mes a mes. Sin embargo, se puede evidenciar en el anexo 3

**Cto 420-2022**
Las notificaciones de riesgo realizadas al personal de interventoría se relacionan en el anexo 3.

**13. Examenes Medico Ocupacionales**

De acuerdo a la luz de las Resoluciones 2346 del 11 de julio de 2007 y 1918 de Junio 5 de 2009 del Ministerio de la Protección Social (actualmente Ministerios de Trabajo y de Salud y Protección Social) reglamenta la práctica de las evaluaciones médicas de control periódico con el objeto de monitorear la exposición a los factores de riesgo ocupacional e identificar posibles alteraciones temporales, permanentes o agravamiento del estado de salud del trabajador, ocasionadas por la labor o por el medio ambiente de trabajo, y para detectar precozmente enfermedades de origen común, con el fin de establecer un manejo preventivo.

**Cto 387-2022**
Los respectivos soportes se encuentran en cada uno de los informes entregados mes a mes. Sin embargo, se puede evidenciar en el anexo 4.

**Cto 420-2022**
Los examenes médicos ocupacionales realizados al personal de interventoría se relacionan en el anexo 4.

**14. Notificación Examen de Ocupacional de Egreso**

Bajo la Resolución 2346 de 2007, se le comunica al trabajador que tiene derecho a la práctica del examen médico ocupacional de egreso (sin costo alguno), una vez termine su relación laboral.

Por tal razón se le notificará la fecha, hora y dirección de la IPS donde deberá asistir dentro de los cinco (5) días siguientes a la notificación. De no asistir a la práctica del examen, se dará por entendido su renuncia voluntaria a este derecho.

**Cto 387-2022**
Los respectivos soportes se encuentran en cada uno de los informes entregados mes a mes. Sin embargo, se puede evidenciar en el anexo 5.

**Cto 420-2022**
Las notificaciones de examen ocupacional de egreso realizadas al personal de interventoría se relacionan en el anexo 5.

**15. Pagos de Seguridad Social**

Durante el proyecto se evidencia el cumplimiento con relación a los pagos de planillas de seguridad social de acuerdo al nivel de riesgo.

**Cto 387-2022**
Para el presente informe no se adjuntan los pagos de las planillas de seguridad social, ya que se encuentran en cada uno de los informes entregados mes a mes.

**Cto 420-2022**
En el Anexo 6, la interventoría presenta los pagos de planillas de seguridad ya que el personal presentado es nuevo para el periodo de este informe.

**16. Pagos de Nómina y Honorarios**

Durante el proyecto se evidencia el cumplimiento con relación a los pagos de nómina y honorarios según cargo y dedicación.

**Cto 387-2022**
Para el presente informe no se adjuntan los soportes de pago de los salarios y honorarios del personal del contratista de obra, ya que se encuentran en cada uno de los informes entregados mes a mes.

**Cto 420-2022**
En el Anexo 7, la interventoría presenta los soportes de los pago de los salarios y honorarios del personal presentado al proyecto.

## 17. SUBPROGRAMA DE MEDICINA PREVENTIVA

### 18. Horas Hombre Trabajadas

Durante el proyecto se evidencia el cumplimiento con relación a las horas hombre trabajas del personal tanto del contratista de obra como del personal de interventoría según cargo y dedicación.

### 19. Reporte de Accidentes Laborales

De acuerdo a la Resolución 1401 de 2007 por la cual se reglamenta la investigación de incidentes y accidentes de trabajo, se da cumplimiento a normativa en cada uno de los SGSST.

**Cto 387-2022**
Para el contrato de obra se presentaron dos accidentes de trabajo, los cuales fueron reportados, investigados y socializados, luego del seguimiento por parte de interventoría se aclara que no presentan soportes de cierres de la ARL de los accidentes de trabajo aportados por parte del contratista.

**Cto 420-2022**
No se presentaron accidentes ni incidentes para el personal de interventoría para el proyecto.

## 20. SUBPROGRAMA DE HIGIENE INDUSTRIAL

### 21. Unidades Sanitarias e Hidratación

**Cto 387-2022**
Durante el proyecto el contratista solo contaba con las unidades sanitarias correspondientes a las de la oficina, no ha realizó adecuaciones pertinentes a unidades sanitarias o puntos de hidratación en los frentes de obra.

**Cto 420-2022**
La oficina principal de la interventoría se localiza Cr 23 No. 30 64 apto 902, la cual contaba con baños independientes por género, también contaba con fuentes de agua potable y puntos de hidratación.

## 22. SUBPROGRAMA DE SEGURIDAD INDUSTRIAL

### 23. Matriz de IPEVR

La Matriz de Riesgos es una parte esencial del SG-SST, que se basa principalmente en los establecidos por el Decreto 1072 de 2015, y tiene como objetivo mejorar el ambiente laboral de cada empresa.

**Cto 387-2022**

El Consorcio Ambiental Urbano hizo la entrega de la matriz de identificación de peligros y evaluación de riesgos dentro de su SGSST; es de aclarar que el contratista COINOBRAS no realizó esta entrega.

**Cto 420-2022**
La Interventoría tiene establecida dentro de su Sistema de Gestión de SST, la matriz de identificación de peligros y evaluación de riesgos. Ver anexo 8.

**24. Entrega y Reposición de Elementos de Protección Personal**

En el análisis que se realizó en la identificación de peligros y estos elementos hacen parte de las medidas de prevención y control que se deben adoptar según la actividad.

**Cto 387-2022**
Para el presente informe se adjuntan los formatos de entrega de EPP del contratista de obra. Ver anexo 9.

**Cto 420-2022**
En el Anexo 9, la interventoría presenta los formatos de entrega de EPP del personal presentado al proyecto.

**25. Capacitaciones**

Las capacitaciones, campañas, socializaciones y charlas hacen parte de la implementación del Sistema de Gestión de la Seguridad y Salud en el Trabajo a todas las partes interesadas las cuales están obligadas a adelantar este proceso.

**Cto 387-2022**
Para el presente informe se adjuntan las capacitaciones realizadas durante el proyecto por parte del contratista de obra. Ver anexo 10.

**Cto 420-2022**
En el Anexo 10, la interventoría presenta las capacitaciones según cronograma de trabajo realizado para proyecto.

**26. MEV**

Para el periodo del 21 de febrero de 2023 al 19 de diciembre del 2023 se realiza uso de la maquinaria y vehículos que se relacionan en la siguiente tabla:

**Tabla 13. Relación MEV – Del 21/02/2023 al 19/12/2023**

| EQUIPO | CANTIDAD | TIPO O CAPACIDAD | PROPIA | ALQUILADA |
|---|---|---|---|---|
| Retroexcavadora | 2 | | X | X |
| Vibro compactador de rodillo | 1 | 3T | X | |
| Mezcladora | 1 | 1,5 bulto | X | |

| EQUIPO | CANTIDAD | TIPO O CAPACIDAD | PROPIA | ALQUILADA |
|---|---|---|---|---|
| Vibrador concreto | 1 | | X | |
| Compactador tipo Rana | 1 | | X | |
| Compactador tipo saltarín | 2 | | X | X |
| Martillo eléctrico | 1 | | X | |
| Planta energía | 1 | | | X |
| Cortadora pavimento | 1 | | X | |
| Volquetas | 3 | 8 mts | | X |

**Fuente.** Propia

## 27. Comunicaciones

Para el periodo del presente informe se establecen las comunicaciones desde el inicio del proyecto.

### Comunicaciones Recibidas

**Tabla 14. Comunicaciones Recibidas**

| FECHA | CONSECUTIVO EMPRESA | EMPRESA | ASUNTO | Respondida Con |
|---|---|---|---|---|
| 06/03/2023 | CAU-CTO 387-2022-017 | CONSORCIO AMBIENTAL URBANO | SOLICITUD DE PODA FORMATIVA Y TALA RADICULAR | |
| 07/03/2023 | CAU-CTO 387-2022-019 | CONSORCIO AMBIENTAL URBANO | RESPUESTA COMUNICACIÓN REG-BUC-420-2022-022- REG-BUC-420-2022-02 AFILIACIONES AL SISTEMA DE SEGURIDAD SOCIAL PERSONAL PLANTILLA MÍNIMA | REG-BUC-420-2022-052 |
| 07/03/2023 | CAU-CTO 387-2022-020 | CONSORCIO AMBIENTAL URBANO | RESPUESTA COMUNICACIÓN REG-BUC-420-2022-022- REG-BUC-420-2022-040 ENTREGA PMA Y PLAN DE GESTIÓN RCD | REG-BUC-420-2022-075 REG-BUC-420-2022-113 |
| 08/03/2023 | CAU-CTO 387-2022-022 | CONSORCIO AMBIENTAL URBANO | RESPUESTA COMUNICACIÓN REG-BUC-420-2022-044- OBSERVACIONES HOJA DE VIDA INSPECTOR DE OBRA | REG-BUC-420-2022-050 |
| 08/03/2023 | CAU-CTO 387-2022-023 | CONSORCIO AMBIENTAL URBANO | RESPUESTA COMUNICACIONES REG-BUC-420-2022-022 REG-BUC-420-2022-040- ENTREGA PLAN DE GESTIÓN DE SEGURIDAD Y SALUD EN EL TRABAJO | REG-BUC-420-2022-064 |
| 09/03/2023 | CAU-CTO 387-2022-024 | CONSORCIO AMBIENTAL URBANO | DOCUMENTOS INGRESO TOPÓGRAFO MIGUEL GAMARRA | REG-BUC-420-2022-058 |
| 18/03/2023 | CAU-CTO 387-2022-037 | CONSORCIO AMBIENTAL URBANO | CAMBIO HOJA DE VIDA INSPECTOR DE OBRA | REG-BUC-420-2022-088 |
| 18/03/2023 | CAU-CTO 387-2022-038 | CONSORCIO AMBIENTAL URBANO | RESPUESTA COMUNICADO REG-BUC-420-2022-052- OBSERVACIONES DOCUMENTOS INGRESO DE OBRA | REG-BUC-420-2022-089 |
| 21/03/2023 | CAU-CTO 387-2022-040 | CONSORCIO AMBIENTAL URBANO | RESPUESTA COMUNICADO REG-BUC-420-2022-066 OBSERVACIONES INFORME MENSUAL SST N1 V0 | REG-BUC-420-2022-087 |
| 27/03/2023 | CAU-CTO 387-2022-052 | CONSORCIO AMBIENTAL URBANO | RESPUESTA A OFICIO REG-BUC-420-2022-058 Y REG-BUC-420-2022-089 OBSERVACIONES A DOCUMENTOS DE INGRESO DEL PERSONAL | REG-BUC-420-2022-123 |
| 27/03/2023 | CAU-CTO 387-2022-057 | CONSORCIO AMBIENTAL URBANO | PLANILLAS DE APORTES DEL PERSONAL QUE REALIZARÁ LA INSTALACIÓN DE LA VALLA INFORMATICA DEL PROYECTO | EMAIL 28/03/2023 |

| FECHA | CONSECUTIVO EMPRESA | EMPRESA | ASUNTO | Respondida Con |
|---|---|---|---|---|
| 27/03/2023 | CAU-CTO 387-2022-058 | CONSORCIO AMBIENTAL URBANO | RESPUESTA A OFICIO REG-BUC-420-2022-064 OBSERVACIONES AL PLAN DE SST | REG-BUC-420-2022-120 |
| 28/03/2023 | CAU-CTO 387-2022-004 | CONSORCIO AMBIENTAL URBANO | RESPUESTA A COMUNICADO REG-BUC-420-2022-075 OBSERVACIONES AL PMA Y PG-RCD | mesa de trabajo 30/04/2023 correo electrónico acta 13/04/2023 |
| 29/03/2023 | CAU-CTO 387-2022-063 | CONSORCIO AMBIENTAL URBANO | RESPUESTA A OFICIO REG-BUC-420-2022-096 OBSERVACIONES A DOCUMENTOS DE INGRESO DEL PERSONAL | REG-BUC-420-2022-119 |
| 29/03/2023 | CAU-CTO 387-2022-065 | CONSORCIO AMBIENTAL URBANO | RESPUESTA OFICIO REG-BUC-420-2022-075 OBSERVACIONES AL PMA Y PG-RCD V-2 | mesa de trabajo 30/04/2023 correo electrónico acta 13/04/2023 |
| 29/03/2023 | CAU-CTO 387-2022-064 | CONSORCIO AMBIENTAL URBANO | RESPUESTA A OFICIO REG-BUC-420-2022-087 OBSERVACIONES A INFORME MENSUAL N1 | REG-BUC-420-2022-121 |
| 31/03/2023 | CAU-CTO 387-2022-073 | CONSORCIO AMBIENTAL URBANO | ENTREGA DE DOCUMENTOS PERSONAL OPERATIVO PARA ARRANQUE DE ACTIVIDADES EN CAMPO | REG-BUC-420-2022-115 |
| 04/04/2023 | CAU-CTO 387-2022-075 | CONSORCIO AMBIENTAL URBANO | ACLARACIÓN SOBRE RESPUESTAS A OFICIOS Y SOLICITUD DE MESA DE TRABAJO | |
| 05/04/2023 | CAU-CTO 387-2022-077 | CONSORCIO AMBIENTAL URBANO | RESPUESTA COMUNICADO REG-BUC-420-2022-113- SITIO DE DISPOSICIÓN FINAL DE RCD | |
| 10/04/2023 | CAU-CTO 387-2022-082 | CONSORCIO AMBIENTAL URBANO | RESPUESTA COMUNICADO REG-BUC-420-2022-075 OBSERVACIONES PMA | REG-BUC-420-2022-135 |
| 13/04/2023 | CAU-CTO 387-2022-096 | CONSORCIO AMBIENTAL URBANO | ENTREGA DOCUMENTOS PERSONAL OPERATIVO CONTROLADOR DE TRÁFICO | REG-BUC-420-2022-137 |
| 15/04/2023 | CAU-CTO 387-2022-098 | CONSORCIO AMBIENTAL URBANO | RESPUESTA A OFICIO REG-BUC-420-2022-120 OBSERVACIONES AL SGSST | REG-BUC-420-2022-151 |
| 15/04/2023 | CAU-CTO 387-2022-099 | CONSORCIO AMBIENTAL URBANO | ENTREGA INFORME MENSUAL No.2 AMBIENTAL DEL PERÍODO 1 AL 31 DE MARZO DE 2023 SE INCLUYEN ANEXOS | REG-BUC-420-2022-150 |
| 15/04/2023 | CAU-CTO 387-2022-099 | CONSORCIO AMBIENTAL URBANO | ENTREGA INFORME MENSUAL No.2 SST DEL PERÍODO 1 AL 31 DE MARZO DE 2023 SE INCLUYEN ANEXOS | REG-BUC-420-2022-193 |
| 15/04/2023 | CAU-CTO 387-2022-0102 | CONSORCIO AMBIENTAL URBANO | RESPUESTA OFICIO REG-BUC-420-2022-135 RESPUESTA COMUNICADO CAU-CTP387-2022-082 OBSERVACIONES AL PLAN DE MANEJO AMBIENTAL (PMA) Y AL PROGRAMA DE GESTIÓN RCD | REG-BUC-420-2022-147 |
| 18/04/2023 | CAU-CTO 387-2022-108 | CONSORCIO AMBIENTAL URBANO | PRESENTACIÓN GRUPO PROFESIONALES PARA REVISIÓN DEL PROYECTO CORREDOR AMBIENTAL CARRERA 26 | |
| 18/04/2023 | CAU-CTO 387-2022-110 | CONSORCIO AMBIENTAL URBANO | DOCUMENTACIÓN CONTRA MAESTRO DE OBRA | REG-BUC-420-2022-146 |
| 18/04/2023 | CAU-CTO 387-2022-111 | CONSORCIO AMBIENTAL URBANO | RADICACIÓN INFORME SEMANAL NO.7 COMPONENTE AMBIENTAL PERIODO COMPRENDIDO DEL 10 AL 16 DE ABRIL DE 2023 | |
| 21/04/2023 | CAU-CTO 387-2022-113 | CONSORCIO AMBIENTAL URBANO | RESPUESTA COMUNICADO REG-BUC-420-2022-138 PROGRAMA MONC | |

| FECHA | CONSECUTIVO EMPRESA | EMPRESA | ASUNTO | Respondida Con |
|---|---|---|---|---|
| 21/04/2023 | CAU-CTO 387-2022-117 | CONSORCIO AMBIENTAL URBANO | RESPUESTA OFICIO REG-BUC-420-2022-147 AJUSTE PUNTO 4 ITEM10 EVALUACIÓN DE ASPECTOS E IMPACTOS- INCLUIR ESCALA DE COLORES DE LA CLASIFICACIÓN | REG-BUC-420-2022-155 |
| 21/04/2023 | CAU-CTO 387-2022-119 | CONSORCIO AMBIENTAL URBANO | MANEJO DE BITACORAS DE OBRA COMPONENTE SST- AMBIENTAL-SOCIAL Y TÉCNICO | |
| 24/04/2023 | CAU-CTO 387-2022-124 | CONSORCIO AMBIENTAL URBANO | ENTREGA DE DOCUMENTOS DE MAQUINARIA (EXCAVADORA Y VOLQUETAS) Y DE PERSONAL OPERADOR Y CONDUCTORES | REG-BUC-420-2022-153 |
| 24/04/2023 | CAU-CTO 387-2022-128 | CONSORCIO AMBIENTAL URBANO | RESPUESTA OFICIO REG-BUC-420-151 APROBACIÓN CONDICIONADA DE PG-SST | REG-BUC-420-2022-159 |
| 25/04/2023 | CAU-CTO 387-2022-125 | CONSORCIO AMBIENTAL URBANO | ENTREGA DE DOCUMENTOS DE MAQUINARIA (EXCAVADORA Y VOLQUETAS) Y DE PERSONAL OPERADOR Y CONDUCTORES | |
| 28/04/2023 | 2-SdIB2-202304-00026441 | SECRETARIA INFRAESTRUCTURA BUCARAMANGA | RESPUESTA RADICADO No. 1-WEB-202303-00067997- 24 DE MARZO DE 2023 | |
| 27/04/2023 | CAU-CTO 387-2022-135 | CONSORCIO AMBIENTAL URBANO | ENTREGA INFORME SEMANAL No 8 COMPONENTE SEMANAL SST PERIODO DEL 17 AL 23 DE ABRIL DE 2023 | REG-BUC-420-2022-175 |
| 02/05/2023 | CAU-CTO 387-2022-145 | CONSORCIO AMBIENTAL URBANO | ENTREGA INFORME SEMANAL SST No.9 DEL PERÍODO 24 AL 30 DE3 ABRIL DE 2023 | REG-BUC-420-2022-175 |
| 02/05/2023 | 2-SdIB2-202304-00034039 | SECRETARIA INFRAESTRUCTURA BUCARAMANGA | RESPUESTA RADICADO No. 1-WEB-202304-00075007- 12 DE ABRIL DE 2023- ENVÍO DOCUMENTOS PERSONAL PLANTILLA MÍNIMA REQUERIDA-INTERVENTORÍA | |
| 08/05/2023 | CAU-CTO 387-2022-155 | CONSORCIO AMBIENTAL URBANO | Entrega de informes semanales 1,2,3,4,5,6, y7 del componente SST. | |
| 08/05/2023 | CAU-CTO 387-2022-155 | CONSORCIO AMBIENTAL URBANO | Entrega de informes semanales 1,2,3,4,5,6, y7 del componente SST. Informe mensual ambiental 3 | |
| 08/05/2023 | CAU-CTO 387-2022-157 | CONSORCIO AMBIENTAL URBANO | Notificación de retiro de personal. | |
| 08/05/2023 | CAU-CTO 387-2022-159 | CONSORCIO AMBIENTAL URBANO | Entrega de informe mensual SST N.3 – V.0. | REG-BUC-420-2022-196 |
| 08/05/2023 | CAU-CTO 387-2022-162 | CONSORCIO AMBIENTAL URBANO | Entrega de informe semanal SST N.10 V0. | REG-BUC-420-2022-186 |
| 09/05/2023 | CAU-CTO 387-2022-165 | CONSORCIO AMBIENTAL URBANO | Presupuesto de Plan de manejo ambiental con análisis de precios unitarios | |
| 09/05/2023 | CAU-CTO 387-2022-164 | CONSORCIO AMBIENTAL URBANO | Entrega de documentos de maquinaria (Minicargador) y operador. | REG-BUC-420-2022-198 |
| 11/05/2023 | CAU-CTO 387-2022-170 | CONSORCIO AMBIENTAL URBANO | Entrega de documentos de personal operativo | REG-BUC-420-2022-194 |
| 15/05/2023 | CAU-CTO 387-2022-174 | CONSORCIO AMBIENTAL URBANO | ENVIO RESPUESTA OBSERVACIONES PMA – V3 | |
| 16/05/2023 | CAU-CTO 387-2022-176 | CONSORCIO AMBIENTAL URBANO | Entrega de informe semanal SST N.11 V0. y subsanación de semanal N.10 | REC-BUC-420-2022-186 |

| FECHA | CONSECUTIVO EMPRESA | EMPRESA | ASUNTO | Respondida Con |
|---|---|---|---|---|
| | | | Respuesta a oficio REC-BUC-420-2022-186. | |
| 17/05/2023 | CAU-CTO 387-2022-178 | CONSORCIO AMBIENTAL URBANO | Plan de manejo ambiental con correcciones al presupuesto. | |
| 17/05/2023 | CAU-CTO 387-2022-179 | CONSORCIO AMBIENTAL URBANO | Entrega observaciones de informe mensual SST N.3 V1. Respuesta a oficio REC-BUC-420-2022-196. | REG-BUC-420-2022-205 |
| 17/05/2023 | CAU-CTO 387-2022-180 | CONSORCIO AMBIENTAL URBANO | Entrega de documentos de personal operativo MONC y respuesta a oficio REG-BUC-420-2022-194. | E-MAIL 29/05/2023 |
| 18/05/2023 | CAU-CTO 387-2022-181 | CONSORCIO AMBIENTAL URBANO | entrega de documentos de volquetas y de conductor | |
| 24/05/2023 | CAU-CTO 387-2022-190 | CONSORCIO AMBIENTAL URBANO | Entrega de informe semanal SST N.12 V0. | REG-BUC-420-2022-217 |
| 24/05/2023 | CAU-CTO 387-2022-183 | CONSORCIO AMBIENTAL URBANO | Correcciones correspondiente al Informe N. 2 componente AMBIENTAL. | |
| 25/05/2023 | CAU-CTO 387-2022-197 | CONSORCIO AMBIENTAL URBANO | Entrega de documentos de volquetas y de conductor. | e-mail 26/05/2023 |
| 29/05/2023 | CAU-CTO 387-2022-198 | CONSORCIO AMBIENTAL URBANO | Envio informes semanales n 8 y n. 9 componente ambiental. | |
| 02/06/2023 | CAU-CTO 387-2022-209 | CONSORCIO AMBIENTAL URBANO | Envío alcance del entregable PMA | |
| 02/06/2023 | CAU-CTO 387-2022-208 | CONSORCIO AMBIENTAL URBANO | Respuesta a oficio REG-BUC-420-2022-217. Informe semanal SST N12 V0 | REG-BUC-420-2022-229 |
| 07/06/2023 | CAU-CTO 387-2022-214 | CONSORCIO AMBIENTAL URBANO | Entrega de informe semanal SST N.13 V0. | REG-BUC-420-2022-239 |
| 07/06/2023 | CAU-CTO 387-2022-215 | CONSORCIO AMBIENTAL URBANO | Entrega de informe semanal SST N.14 V0. | REG-BUC-420-2022-240 |
| 09/06/2023 | CAU-CTO 387-2022-219 | CONSORCIO AMBIENTAL URBANO | Respuesta a oficio REG-BUC-420-2022-239 de informe semanal SST N.13 V0. | e-mail 22/06/2023 |
| 13/06/2023 | CAU-CTO 387-2022-224 | CONSORCIO AMBIENTAL URBANO | Respuesta a oficio REG-BUC-420-2022-240 de informe semanal SST N.14 V0. | e-mail 13/06/2023 |
| 15/06/2023 | CAU-CTO 387-2022-228 | CONSORCIO AMBIENTAL URBANO | Entrega de informe semanal SST N.15 V0. | REG-BUC-420-2022-272 |
| 15/06/2023 | 2-SdIB2-202306-00050445 | SECRETARIA INFRAESTRUCTURA BUCARAMANGA | Respuesta a solicitud autorización subcontrato de obra INJATU SAS | REG-BUC-420-2022-255 |
| 21/06/2023 | CAU-CTO 387-2022-218 | CONSORCIO AMBIENTAL URBANO | Remisión hojas de vida personal plantilla mínima contrato de obra 387 de 2022, incluido copia de los oficios remisorios y los oficios aprobatorios | e-mail del 21/06/2023 |
| 23/06/2023 | CDMB 08160 | CAR BUCARAMANGA | Respuesta radicado 7360 PGRCD | REG-BUC-420-2022-276 |
| 15/07/2023 | CAU-CTO 387-2022-252 | CONSORCIO AMBIENTAL URBANO | Respuesta comunicación REG BUC 420-2022-312 Entrega de documentos de personal | e-mail 15/17/2023 REG-BUC-420-2022-313 |
| 16/07/2023 | CAU-CTO 387-2022-253 | CONSORCIO AMBIENTAL URBANO | Entrega de documentos maquinaria amarilla, volquetas y conductores. | e-mail 18/07/2023 |
| 25/07/2023 | CAU-CTO 387-2022-256 | CONSORCIO AMBIENTAL URBANO | Entrega de documentos personal MONC. | e-mail 31/07/2023 |
| 31/07/2023 | 2-SdI82-202307-00068881 | SECRETARIA INFRAESTRUCTURA BUCARAMANGA | Traslado derecho de petición pagos pendientes constructora SANTI SANTANDER | REG-BUC-420-2022-327 |
| 31/07/2023 | E-MAIL | INIATU | RV: Factura corte 2 mes mayo | REG-BUC-420-2022-327 |
| 01/08/2023 | E-MAIL | ADRIANA ACEVEDO MARTÍNEZ | Solicitud pago pendiente Consorcio Ambiental Urbano | REG-BUC-420-2022-330 |

| FECHA | CONSECUTIVO EMPRESA | EMPRESA | ASUNTO | Respondida Con |
|---|---|---|---|---|
| 01/08/2023 | E-MAIL | AMPARO OSORIO | Solicitud pago cuenta de cobro | REG-BUC-420-2022-331 |
| 01/08/2023 | CAU-CTO 387-2022-259 | CONSORCIO AMBIENTAL URBANO | Entrega de documentos de personal subcontratista | REG-BUC-420-2022-339 |
| 01/08/2023 | CAU-CTO 387-2022-260 | CONSORCIO AMBIENTAL URBANO | Hojas de vida Profesionales. | REG-BUC-420-2022-334 |
| 01/08/2023 | E-MAIL | LEIDY TATIANA GONZALEZ GOMEZ | Queja por el no pago de parte del CAU | REG-BUC-420-2022-331 |
| 03/08/2023 | CAU-CTO 387-2022-261 | CONSORCIO AMBIENTAL URBANO | Entrega documentos pendientes de profesionales. | REG-BUC-420-2022-340 |
| 08/08/2023 | E-MAIL | MTS IPS SAS | Gmail - URGENTE ESTADO DE CARTERA MTS IPS SAS | REG-BUC-420-2022-333 |
| 14/08/2023 | CAU-CTO 387-2022-268 | CONSORCIO AMBIENTAL URBANO | Envío Informe ambiental - julio | REG-BUC-420-2022-352 |
| 14/08/2023 | CAU-CTO 387-2022-271 | CONSORCIO AMBIENTAL URBANO | Envío informe mensual N.5 V0. E Informes semanales N.16, 17, 18 correspondientes al mes de junio. | e-mail 29/08/2023 |
| 15/08/2023 | CAU-CTO 387-2022-272 | CONSORCIO AMBIENTAL URBANO | Envío informe mensual N.6 V0. E Informes semanales N.21, 22 correspondientes al mes de julio. | e-mail 29/08/2023 |
| 15/08/2023 | CAU-CTO 387-2022-271 | CONSORCIO AMBIENTAL URBANO | INFORME TRIMESTRAL 01 Y ACLARACIÓN A INQUITUDES. | |
| 24/08/2023 | E-MAIL | CONSORCIO AMBIENTAL URBANO | ENVIO INFORME N5 SUBSANANDO OBSERVACIONES -SST | e-mail 29/08/2023 |
| 25/08/2023 | E-MAIL | CONSORCIO AMBIENTAL URBANO | Gmail - Envío informe N5 subsanando observaciones | e-mail 29/08/2023 |
| 27/08/2023 | E-MAIL | JAIME CHACON | Gmail - Respetuosa Solicitud PAGO SUELDO JULIO 2023 + LIQUIDACIÓN | REG-BUC-420-2022-360 |
| 29/08/2023 | E-MAIL | ISABEL CRISTINA GARCIA Y RONAL CORZO | Gmail - PAGO PENDIENTE DE SALARIO Y LIQUIDACIÓN | REG-BUC-420-2022-367 |
| 29/08/2023 | E-MAIL | CONSORCIO AMBIENTAL URBANO | Gmail - Envío Informe N5 subsanando observaciones No. 6 | e-mail 03/10/2023 |
| 30/08/2023 | 2-SdIB2-202308-00076151 | SECRETARIA INFRAESTRUCTURA BUCARAMANGA | Respuesta radicado 1-WEB-202308-00132595. APROBACIÓN SUBCONTRATOS | |
| 01/09/2023 | E-MAIL | CONSORCIO AMBIENTAL URBANO | Gmail - Envío de documentos para ingreso de personal | e-mail 04/09/2023 |
| 04/09/2023 | CAU-CTO 387-2022-281 | CONSORCIO AMBIENTAL URBANO | Correcciones correspondiente al Informe 07. - COMPONENTE AMBIENTAL | REG-BUC-420-2022-391 |
| 04/09/2023 | E-MAIL | CONSORCIO AMBIENTAL URBANO | Gmail - Fwd_ centrocaminableambiental@gmail. MAO | REG-BUC-420-2022-390 |
| 04/09/2023 | CAU-CTO 387-2022-284 | CONSORCIO AMBIENTAL URBANO | Entrega Hoja de Vida Profesional Social. | REG-BUC-420-2022-374 |
| 04/09/2023 | CAU-CTO 387-2022-285 | CONSORCIO AMBIENTAL URBANO | Correcciones correspondiente al Informe 07. - COMPONENTE AMBIENTAL | REG-BUC-420-2022-370 |
| 08/09/2023 | CAU-CTO 387-2022-288 | CONSORCIO AMBIENTAL URBANO | INFORME COMPONENTE AMBIENTAL AGOSTO DE 2023 | REG-BUC-420-2022-393 |
| 16/09/2023 | e-mail | CONSORCIO AMBIENTAL URBANO | Gmail - Informe Mensual N 7 -agosto | REG-BUC-420-2022-412 |
| 20/09/2023 | CAU-CTO 387-2022-304 | COINOBRAS | Subsanación a Informe mes de julio. - ambiental | REG-BUC-420-2022-415 |
| 21/09/2023 | CAU-CTO 387-2022-305 | COINOBRAS | Informes febrero, marzo y abril componente ambiental | REG-BUC-420-2022-416 |

| FECHA | CONSECUTIVO EMPRESA | EMPRESA | ASUNTO | Respondida Con |
|---|---|---|---|---|
| 27/09/2023 | CAU-CTO 387-2022-306 | COINOBRAS | Respuesta oficio REG-BUC-420-2022-405. | |
| 27/09/2023 | N/A | ISABEL CRISTINA GARCIA | Fwd: Mora en el pago de aportes al Sistema General de Seguridad Social en Salud a través de EPS Sanitas | REG-BUC-420-2022-410 |
| 27/09/2023 | CAU-CTO 387-2022-307 | COINOBRAS | Envío documentación actualizada de vehículos (Volquetas). | REG-BUC-420-2022-420 |
| 27/09/2023 | CAU-CTO 387-2022-309 | COINOBRAS | Envío documentación actualizada de vehículos (Volquetas). | REG-BUC-420-2022-420 |
| 28/09/2023 | CAU-CTO 387-2022-311 | COINOBRAS | CORRECCIONES DOCUMENTO MAO | REG-BUC-420-2022-414 |
| 29/09/2023 | e-MAIL | COINOBRAS | MAO | REG-BUC-420-2022-414 |
| 29/09/2023 | CAU-CTO 387-2022-312 | COINOBRAS | correcciones informe agosto ambiental | REG-BUC-420-2022-456 |
| 02/10/2023 | E-MAIL | COINOBRAS | Gmail - Envío de documentación personal | |
| 03/10/2023 | CAU-CTO 387-2022-315 | COINOBRAS | INFORME TRIMESTRAL de RCD 02 | |
| 11/10/2023 | CAU-CTO 387-2022-326 | COINOBRAS | Informe ambiental mes de septiembre | REG-BUC-420-2022-447 |
| 01/11/2023 | CAU - CTO 387 - 2022 – 340 | COINOBRAS | RESPUESTA OFICIO REG-BUC-420-2022-451 Hoja de Vida Gerente de Proyecto Coinobras SAS | REG-BUC-420-2022-451 |
| 01/11/2023 | CAU - CTO 387 - 2022 – 341 | COINOBRAS | RESPUESTA OFICIO REG-BUC-420-2022-458 Cambio Profesional HSEQ Coinobras SAS. | REG-BUC-420-2022-478 |
| 24/11/2023 | CAU - CTO 387 - 2022 – 351 | COINOBRAS | Informe Octubre componente ambiental | |
| 27/11/2023 | CAU - CTO 387 - 2022 – 354 | COINOBRAS | Informes de seguimiento al PMT correspondiente a los meses de Julio, Agosto, Septiembre y Octubre. | |
| 13/12/2023 | CAU - CTO 387 - 2022 – 375 | COINOBRAS | SOPORTES DE PAGO PENDIENTES CONSORCIO AMBIENTAL URBANO | REG-BUC-420-2022-519 |
| 13/12/2023 | CAU - CTO 387 - 2022 – 376 | COINOBRAS | Informe HSE mes noviembre | |
| 19/12/2023 | CAU - CTO 387 - 2022 – 378 | COINOBRAS | INFORME AMBIENTAL MES DE NOVIEMBRE | REG-BUC-420-2022-536 |
| 19/12/2023 | CAU - CTO 387 - 2022 – 381 | COINOBRAS | PLANILLA DE SEGURIDAD SOCIAL MES DE MAYO Y JUNIO INJATU | |
| 20/12/2023 | CAU - CTO 387 - 2022 – 382 | COINOBRAS | INFORME AMBIENTAL MAO | REG-BUC-420-2022-536 |
| 28/12/2023 | CAU - CTO 387 - 2022 – 385 | COINOBRAS | Respuesta a oficio REG-BUC-420-2022-526 Ejecución de actividades en suspensión | |
| 27/12/2023 | CAU - CTO 387 - 2022 – 386 | COINOBRAS | Respuesta a oficio REG-BUC-420-2022-533 Estado actual informes mensuales componente SST | |
| 27/12/2023 | CAU - CTO 387 - 2022 – 387 | COINOBRAS | BITACORA COMPONENTE DE SEGURIDAD Y SALUD EN EL TRABAJO | |
| 19/01/2023 | CAU - CTO 387 - 2022 – 391 | COINOBRAS | OFICIO 391 INFORMES AMBIENTALES | |
| 15/11/2023 | NO TIENE | COINOBRAS | DOCUMENTOS PROFESIONAL HSEQ | |
| 27/12/2023 | CAU - CTO 387 - 2022 – 384 | COINOBRAS | Informes semanal SST | |

**Fuente. Propia**

## Comunicaciones Enviadas

**Tabla 15. Comunicaciones Enviadas**

| FECHA | CONSECUTIVO EMPRESA | ASUNTO | No. DE RADICADO | RESPUESTA |
|---|---|---|---|---|
| 24/02/2023 | REG-BUC-420-2022-021 | CONTRATO DE OBRA 387 DE 2022- METODOLOGÍA PARA LA EVALUACIÓN DE LA GESTIÓN A&SST Y FICHA DE SEGUIMIENTO DE LABORES A&SST | 1-WEB-202302-00029075 | EMAIL-24/02/2023 |
| 24/02/2023 | REG-BUC-420-2022-023 | CONTRATO DE OBRA 387 DE 2022- SOLICITUD DOCUMENTOS PERSONAL PLANTILLA MÍNIMA REQUERIDA | 1-WEB-202302-00029631 | EMAIL-24/02/2023 |
| 24/02/2023 | REG-BUC-420-2022-024 | ALCANCE COMUNICADO REG-BUC-420-2022-013 RADICADO No. 1-WEB-202302-00021078 DEL 14 DE FEBRERO 2023- REMISIÓN PAQUETE HOJAS DE VIDA PERSONAL CLAVE CONTRATISTA DE OBRA - CAMBIO DE PROFESIONALES | 1-WEB-202302-00031689 | EMAIL-24/02/2023 |
| 28/02/2023 | REG-BUC-420-2022-029 | CONTRATO DE OBRA 387 DE 2022- SOLICITUD DOCUMENTOS PERSONAL PLANTILLA MÍNIMA REQUERIDA- PROFESIONAL HSEQ | 1-WEB-202302-00031709 | |
| 28/02/2023 | REG-BUC-420-2022-030 | RESPUESTA COMUNICADO CAU-CTO-387-2022-0012- CAMBIO DE PROFESIONAL TOPÓGRAFO CONTRATO DE OBRA 387-2022 | 1-WEB-202303-00036202 | |
| 03/03/2023 | REG-BUC-420-2022-034 | ALCANCE COMUNICADO REG-BUC-420-2022-013 RADICADO No. 1-WEB-202302-00021078 DEL 14 DE FEBRERO 2023- REMISIÓN PAQUETE HOJA DE VIDA PERSONAL CLAVE CONTRATISTA DE OBRA - CAMBIO DE PROFESIONAL | 1-WEB-202303-00043296 | CAU-CTO-387-2022-0115 |
| 08/03/2023 | REG-BUC-420-2022-043 | RESPUESTA COMUNICADO CAU-CTO-387-2022-0016 DEL 04 DE MARZO DE 2023- OBSERVACIONES CAMBIO HV - INSPECTOR DE OBRA CONTRATO 387-2022 | 1-WEB-202303-00043399 | |
| 08/03/2023 | REG-BUC-420-2022-044 | CONTRATO DE OBRA 387 DE 2022- FORMATO INFORME SEMANAL HSEQ | 1-WEB-202303-00044383 | CAU-CTO 387-2022-0022 |
| 08/03/2023 | REG-BUC-420-2022-047 | ENVÍO DOCUMENTOS PERSONAL PLANTILLA MÍNIMA REQUERIDA- INTERVENTORÍA | 1-WEB-202303-00044589 | |
| 08/03/2023 | REG-BUC-420-2022-049 | RESPUESTA COMUNICADO CAU-CTO-387-2022-0022 DEL 08 DE MARZO DE 2023- APROBACIÓN HOJA DE VIDA INSPECTOR DE OBRA | 1-WEB-202303-00044607 | |
| 08/03/2023 | REG-BUC-420-2022-050 | REMISIÓN HOJA DE VIDA PERSONAL CLAVE CONTRATISTA DE OBRA - CAMBIO DE PROFESIONAL INSPECTOR DE OBRA | 1-WEB-202303-00044726 | |
| 08/03/2023 | REG-BUC-420-2022-051 | RESPUESTA COMUNICADO CAU-CTO-387-2022-0019 DEL 08 DE MARZO DE 2023- OBSERVACIONES DOCUMENTOS DE INGRESO PERSONAL PLANTILLA MINIMA Y DE APOYO | 1-WEB-202303-00046455 | |
| 08/03/2023 | REG-BUC-420-2022-052 | CONTRATO DE OBRA 387 DE 2022- LLAMADO DE ATENCIÓN- INGRESO DE PERSONAL A OBRA SIN APROBACIÓN DE INTERVENTORÍA | 1-WEB-202303-00047453 | CAU-CTO-387-2022-0038 |
| 10/03/2023 | REG-BUC-420-2022-055 | ALCANCE RADICADO No.1-WEB-202303-00044589- REMISIÓN DOCUMENTOS INTERVENTORÍA | 1-WEB-202303-00050931 | |
| 13/03/2023 | REG-BUC-420-2022-057 | CONTRATO DE OBRA No.387-2022- RESPUESTA COMUNICADO CAU-CTO-387-2022-0024 Y CORREO DEL 13 DE MARZO DE 2023- ARL Y DOCUMENTOS INGRESO | 1-WEB-202303-00051491 | |
| 13/03/2023 | REG-BUC-420-2022-058 | CONTRATO DE OBRA No.387-2022- RESPUESTA COMUNICADO CAU-CTO-387-2022-0023- OBSERVACIONES AL PLAN DE SEGURIDAD Y SALUD EN EL TRABAJO | 1-WEB-202303-00054760 | |
| 15/03/2023 | REG-BUC-420-2022-064 | CONTRATO DE OBRA No.387-2022- RESPUESTA AL CORREO ELECTRÓNICO ENVIADO EL 08 DE MARZO DE 2023- INFORME MENSUAL SST No.1V0 | 1-WEB-202303-00055322 | CAU-CTO 387-2022-058 |
| 15/03/2023 | REG-BUC-420-2022-066 | REMISIÓN HOJA DE VIDA DEL DIRECTOR DE OBRA- CAMBIO DE PROFESIONAL | 1-WEB-202303-00058902 | CAU-CTO 387-2022-0040 |
| 16/03/2023 | REG-BUC-420-2022-071 | CONTRATO DE OBRA No.387-2022- RESPUESTA COMUNICADO CAU-CTO-387-2022-0023- OBSERVACIONES AL PLAN DE MANEJO AMBIENTAL (PMA) Y AL PROGRAMA DE GESTIÓN DE RCD | 1-WEB-202303-00063911 | |

| FECHA | CONSECUTIVO EMPRESA | ASUNTO | No. DE RADICADO | RESPUESTA |
|---|---|---|---|---|
| 21/03/2023 | REG-BUC-420-2022-075 | CONTRATO DE OBRA NO.387-2022 - ALCANCE AL OFICIO CAU - CTO 387 - 2022 - 0040 DE 21 DE MARZO 2023 Y A LA RESPUESTA DEL CORREO ELECTRÓNICO ENVIADO EL 08 DE MARZO DE 2023. INFORME MENSUAL SST NO. 1 V1 | 1-WEB-202303-00066564 | CAU-CTO 387-2022-004 (069) CAU-CTO 387-2022-065 |
| 23/03/2023 | REG-BUC-420-2022-087 | CONTRATO DE OBRA 387 DE 2022. RESPUESTA COMUNICADO CAU-CTO387-2022-0037. APROBACIÓN HOJA DE VIDA INSPECTOR DE OBRA | 1-WEB-202303-00066680 | CAU-CTO 387-2022-0064 |
| 23/03/2023 | REG-BUC-420-2022-088 | CONTRATO DE OBRA NO.387-2022 - RESPUESTA COMUNICADO CAU - CTO 387 - 2022 – 0039. DOCUMENTOS DE INGRESO DEL PERSONAL PLANTILLA MÍNIMA REQUERIDA | 1-WEB-202303-00067280 | |
| 24/03/2023 | REG-BUC-420-2022-089 | REMISIÓN HOJA DE VIDA DEL INSPECTOR DE OBRA - CAMBIO DE PROFESIONAL | 1-WEB-202303-00067997 | |
| 24/03/2023 | REG-BUC-420-2022-091 | CONTRATO DE OBRA 387 DE 2022. REQUERIMIENTOS SOLICITADOS PARA REALIZAR SUBCONTRATACIÓN | 1-WEB-202303-00067997 | 2-SdlB2-202303-00026441 |
| 24/03/2023 | REG-BUC-420-2022-092 | CONTRATO DE OBRA 387 DE 2022. ALCANCE AL OFICIO CAU - CTO 387 - 2022 – 0052 DEL 24 DE MARZO 2023 - DOCUMENTOS DE INGRESO | 1-WEB-202303-00070451 | |
| 28/03/2023 | REG-BUC-420-2022-096 | APROBACIÓN SITIO DE DISPOSICIÓN FINAL- RESPUESTA COMUNICADO CAU-CTO387-2022-020 DEL 7 DE MARZO DE 2023 | 1-WEB-202304-00072996 | CAU-CTO 387-2022-063 |
| 04/04/2023 | REG-BUC-420-2022-113 | CONTRATO DE OBRA 387 DE 2022- RESPUESTA A COMUNICADO CAU-CTO-387-2022-073 DE FECHA 31/03/2023 CON ASUNTO "ENTREGA DE DOCUMENTOS PERSONAL OPERATIVO PARA ARRANQUE DE ACTIVIDADES EN CAMPO" | 1-WEB-202304-00072999 | |
| 04/04/2023 | REG-BUC-420-2022-115 | CONTRATO DE OBRA 387 DE 2022- DOCUMENTOS REQUERIDOS PARA EL INGRESO DEL PERSONAL DE PLANTILLA MÍNIMA REQUERIDA Y MONC | 1-WEB-202304-00073150 | |
| 05/04/2023 | REG-BUC-420-2022-118 | CONTRATO DE OBRA 387 DE 2022- RESPUESTA COMUNICADO CAU-CTO-387-2022-0063 DOCUMENTOS DE INGRESO DE PERSONAL PLANTILLA MÍNIMA | 1-WEB-202304-00073181 | |
| 05/04/2023 | REG-BUC-420-2022-119 | CONTRATO DE OBRA 387 DE 2022- RESPUESTA COMUNICADO CAU-CTO-387-2022-0058- OBSERVACIONES AL PLAN DE SEGURIDAD Y SALUD EN EL TRABAJO | 1-WEB-202304-00073363 | |
| 10/04/2023 | REG-BUC-420-2022-120 | CONTRATO DE OBRA 387 DE 2022- RESPUESTA AL OFICIO CAU-CTO-387-2022-0064- APROBACIÓN INFORME MENSUAL SST No.1 | 1-WEB-202304-00073382 | CAU-CTO-387-2022-098 |
| 10/04/2023 | REG-BUC-420-2022-121 | CONTRATO DE OBRA 387 DE 2022- RESPUESTA COMUNICADO CAU-CTO-387-2022-0052 DOCUMENTOS DE INGRESO DE PERSONAL PLANTILLA MÍNIMA- CADENEROS | 1-WEB-202304-00073948 | |
| 10/04/2023 | REG-BUC-420-2022-123 | CONTRATO DE INTERVENTORÍA 420 DE 2022- ENVÍO DOCUMENTOS PERSONAL PLANTILLA MÍNIMA REQUERIDA-INTERVENTORIA | 1-WEB-202304-00075007 | |
| 12/04/2023 | REG-BUC-420-2022-130 | CONTRATO DE OBRA 387 DE 2022. RESPUESTA AL OFICIO CAU - CTO 387 - 2022 – 073 31 DE MARZO 2023, COMPLEMENTADO CON CORREO ELECTRÓNICO DEL 11/04/2023. APROBACIÓN DE DOCUMENTOS PERSONAL OPERATIVO | 1-WEB-202304-00075770 | 2-SdlB2-202304-00034039 |
| 13/04/2023 | REG-BUC-420-2022-134 | CONTRATO DE OBRA 387 DE 2022. RESPUESTA AL COMUNICADO CAU - CTO 387 - 2022 – 082. OBSERVACIONES AL PLAN DE MANEJO AMBIENTAL (PMA) Y AL PROGRAMA DE GESTIÓN DE RCD | 1-WEB-202304-00075819 | |
| 13/04/2023 | REG-BUC-420-2022-135 | CONTRATO DE OBRA 387 DE 2022. RESPUESTA COMUNICADO CAU - CTO 387 - 2022 – 096 APROBACIÓN PERSONAL ACTIVIDADES DE CAMPO | 1-WEB-202304-00076268 | CAU-CTO-387-2022-0102 |
| 13/04/2023 | REG-BUC-420-2022-137 | RESPUESTA COMUNICADO CAU-CTO-387-2022-110. APROBACIÓN DOCUMENTOS CONTRA MAESTRO | 1-WEB-202304-00080592 | |

| FECHA | CONSECUTIVO EMPRESA | ASUNTO | No. DE RADICADO | RESPUESTA |
|---|---|---|---|---|
| 19/04/2023 | REG-BUC-420-2022-146 | RESPUESTA AL COMUNICADO CAU - CTO 387 - 2022 – 102 DEL 15 DE ABRIL DE 2023. PLAN DE MANEJO AMBIENTAL (PMA) Y AL PROGRAMA DE GESTIÓN DE RCD | 1-WEB-202304-00080608 | |
| 19/04/2023 | REG-BUC-420-2022-147 | CONTRATO DE OBRA 387 DE 2022. RESPUESTA AL CORREO CON FECHA 20 DE ABRIL 2023. ENTREGA DE DOCUMENTOS DE MAQUINARIA. | No aplica | CAU-CTO387-2022-117 |
| 22/04/2023 | REG-BUC-420-2022-149 | CONTRATO DE OBRA NO.387-2022 - RESPUESTA AL OFICIO CAU - CTO 387 - 2022 – 099 . OBSERVACIONES INFORME MENSUAL N.2 SST DEL PERIODO 1 AL 31 DE MARZO DE 2023 V1. | No aplica | |
| 24/04/2023 | REG-BUC-420-2022-150 | CONTRATO DE OBRA NO.387-2022 - RESPUESTA AL OFICIO CAU - CTO 387 - 2022 – 098. APROBACIÓN PG-SST. | No aplica | |
| 24/04/2023 | REG-BUC-420-2022-151 | RESPUESTA AL OFICIO CAU-CTO 387-2022-124. DOCUMENTOS DE INGRESO VOLQUETAS Y MAQUINARIA | No aplica | |
| 24/04/2023 | REG-BUC-420-2022-153 | RESPUESTA AL COMUNICADO CAU - CTO 387 - 2022 – 117 DEL 21 DE ABRIL DE 2023. APROBACIÓN PLAN DE MANEJO AMBIENTAL (PMA) Y AL PROGRAMA DE GESTIÓN DE RCD. | No aplica | |
| 25/04/2023 | REG-BUC-420-2022-155 | CONTRATO DE OBRA 387 DE 2022. FALENCIAS EN OBRA DEL COMPONENTE SEGURIDAD Y SALUD EN EL TRABAJO. | No aplica | |
| 25/04/2023 | REG-BUC-420-2022-156 | CONTRATO DE OBRA 387 DE 2022. LLAMADO DE ATENCIÓN FALENCIAS COMPONENTE HSEQ. | No aplica | |
| 25/04/2023 | REG-BUC-420-2022-157 | REMISIÓN PLAN DE MANEJO AMBIENTAL DE OBRA (PMA) Y PROGRAMA DE GESTIÓN DE RCD. | 1-WEB-202304-00083847 | |
| 25/04/2023 | REG-BUC-420-2022-158 | RESPUESTA AL COMUNICADO CAU - CTO 387 - 2022 – 128 DEL 24 DE ABRIL DE 2023. APROBACIÓN DOCUMENTO SG-SST | No aplica | |
| 26/04/2023 | REG-BUC-420-2022-159 | RESPUESTA AL COMUNICADO CAU - CTO 387 - 2022 – 129 DEL 25 DE ABRIL DE 2023. APROBACIÓN INFORME N°2 COMPONENTE SST. | No aplica | |
| 26/04/2023 | REG-BUC-420-2022-160 | CONTRATO DE OBRA No.387-2022- REMISIÓN SOLICITUD PARQUE CENTRAL | 1-WEB-202305-00086390 | |
| 03/05/2023 | REG-BUC-420-2022-167 | Contrato de Obra 387 de 2022. Respuesta oficios CAU - CTO 387 - 2022 – 0135 y CAU - CTO 387 - 2022 – 0145. Informes Semanales SST N° 8 y N °9. | No aplica | |
| 04/05/2023 | REG-BUC-420-2022-175 | Contrato de Obra 387 de 2022. Solicitud de medidas correctivas y preventivas "Perdida de señalización" | No aplica | |
| 09/05/2023 | REG-BUC-420-2022-185 | Contrato de Obra 387 de 2022. Respuesta al comunicado CAU-CTO-2022-162 entrega informe semanal SST N°10 V0 | No aplica | |
| 09/05/2023 | REG-BUC-420-2022-186 | Contrato de Obra 387 de 2022. Respuesta al comunicado CAU-CTO-2022-157 Notificación de retiro de personal | No aplica | |
| 09/05/2023 | REG-BUC-420-2022-187 | Contrato de obra No.387-2022. Respuesta oficio CAU - CTO 387 - 2022 – 0159. Observaciones informe mensual SST N.3 V0. | No aplica | |
| 15/05/2023 | REG-BUC-420-2022-196 | Contrato de obra No.387-2022. Respuesta oficio CAU - CTO 387 - 2022 – 0164. Documentos Ingreso de maquinaria. | No aplica | |
| 16/05/2023 | REG-BUC-420-2022-198 | Contrato de obra No.387-2022 – Respuesta oficio CAU - CTO 387 - 2022 – 0179. Aprobación informe mensual SST N.3. | No aplica | |
| 26/05/2023 | REG-BUC-420-2022-205 | Contrato de obra No.387-2022 – Respuesta Informes componente ambiental y PMA. | No aplica | |
| 29/05/2023 | REG-BUC-420-2022-211 | Contrato de Obra 387 de 2022. Llamado de atención componente HSEQ. Falta de señalización, orden y aseo en obra. | No aplica | |
| 29/05/2023 | REG-BUC-420-2022-213 | Contrato de Obra 387 de 2022. Respuesta comunicado CAU-CTO 387-2022-190. Informe semanal No. 12. Componente SST. | No aplica | |

| FECHA | CONSECUTIVO EMPRESA | ASUNTO | No. DE RADICADO | RESPUESTA |
|---|---|---|---|---|
| 29/05/2023 | REG-BUC-420-2022-217 | Contrato de Obra 387 de 2022. Solicitud cumplimiento pagos personal operativo empleado para la ejecución de la obra. | No aplica | CAU-CTO 387-2022-208 |
| 07/06/2023 | REG-BUC-420-2022-238 | Contrato de Obra 387 de 2022. Respuesta comunicado CAU-CTO-387-2022-214 informe semanal SST N°13 V0 | No aplica | |
| 07/06/2023 | REG-BUC-420-2022-239 | Contrato de Obra 387 de 2022. Respuesta comunicado CAU-CTO-387-2022-215 informe semanal SST N°14 V0 | No aplica | |
| 09/06/2023 | REG-BUC-420-2022-240 | Contrato de Obra 387 de 2022. Respuesta a correo electrónico del 13/06/2023. Informe mensual N°4 componente SST. | No aplica | |
| 15/06/2023 | REG-BUC-420-2022-253 | Contrato de Obra 387 de 2022. Respuesta comunicado CAU-CTO 387-2022-150. Remisión oficio 2-SdlB2-202306-00050445. Concepto Alcaldía de Bucaramanga referente a envió contrato mano de obra con la empresa subcontratista INJATU SAS. | No aplica | |
| 15/06/2023 | REG-BUC-420-2022-255 | Contrato de Obra 387 de 2022. Incumplimiento de pagos de salarios al personal profesional, operativo y pago de planillas de seguridad social del Consorcio Ambiental Urbano | No aplica | |
| 16/06/2023 | REG-BUC-420-2022-258 | Contrato de Obra 387 de 2022. Apremio. Llamado de atención por Incumplimiento Pago de planillas de seguridad social Consorcio Ambiental Urbano | No aplica | |
| 16/06/2023 | REG-BUC-420-2022-260 | Contrato de Obra 387 de 2022. Apremio. Reiteración de incumplimiento en el componente SST por parte del Consorcio Ambiental Urbano. | No aplica | |
| 21/06/2023 | REG-BUC-420-2022-269 | Contrato de Obra 387 de 2022. Respuesta comunicado CAU-CTA-CTO-2022-228 Aprobación informe semanal N°15 | No aplica | |
| 22/06/2023 | REG-BUC-420-2022-272 | Contrato de Obra 387 de 2022. Solicitud cumplimientos PGRCD y requerimientos CDMB del oficio 08160. | No aplica | |
| 26/06/2023 | REG-BUC-420-2022-276 | Contrato de Interventoría 420 de 2022. Apremio. Reiteración para cumplimiento de obligaciones componente SST | No aplica | |
| 29/06/2023 | REG-BUC-420-2022-280 | Contrato de Obra 387 de 2022. Respuesta comunicado CAU-CTO 387 -2022 -239. Acta de comité de seguimiento PMT No. 8. | | |
| 13/07/2023 | REG-BUC-420-2022-306 | ntrato de Obra 387 de 2022. Solicitud de entrega de documentación ingreso de personal y maquinara | | |
| 14/07/2023 | REG-BUC-420-2022-312 | Contrato de Obra 387 de 2022. Solicitud cumplimiento plantilla mínima. | | |
| 18/07/2023 | REG-BUC-420-2022-315 | Contrato de Obra 387 de 2022. Apremio presuntos incumplimientos contractuales | | CAU-CTO 387-2022-254 |
| 18/07/2023 | REG-BUC-420-2022-316 | Contrato de Obra 387 de 2022. Llamado de atención componente SST | | |
| 25/07/2023 | REG-BUC-420-2022-319 | Contrato de Obra 387 de 2022. Traslado solicitudes recibidas pagos pendientes Consorcio Ambiental Urbano | | |
| 31/07/2023 | REG-BUC-420-2022-326 | Contrato de Obra 387 de 2022. Traslado solicitudes recibidas pagos pendientes Consorcio Ambiental Urbano | | |
| 01/08/2023 | REG-BUC-420-2022-327 | Contrato de Obra 387 de 2022. Solicitud información de pago Ing Adriana Acevedo. | | |
| 01/08/2023 | REG-BUC-420-2022-330 | Contrato de Obra 387 de 2022. Solicitud información de pago señoras Leydi González y Amparo Beltrán. | | |
| 02/08/2023 | REG-BUC-420-2022-331 | Contrato de Obra 387 de 2022. Solicitud información de pago MTS IPS S.A.S. | | |
| 10/08/2023 | REG-BUC-420-2022-333 | Contrato de Obra 387 de 2022. Respuesta comunicado CAU-CTO 387-2022-260. Aprobación personal plantilla mínima de obra. | | |

| FECHA | CONSECUTIVO EMPRESA | ASUNTO | No. DE RADICADO | RESPUESTA |
|---|---|---|---|---|
| 10/08/2023 | REG-BUC-420-2022-334 | Contrato de Obra 387 de 2022. Solicitud cumplimiento entrega de información previa para ingreso de personal y maquinaria a obra | | |
| 10/08/2023 | REG-BUC-420-2022-336 | Contrato de Obra 387 de 2022. Respuesta comunicado CAU-CTO-387-2022-259 documentos personal operativo subcontratista. | | |
| 11/08/2023 | REG-BUC-420-2022-339 | Contrato de Obra 387 de 2022. Respuesta comunicado CAU-CTO-387-2022-261 documentos pendientes personal plantilla mínima y Hoja de vida topógrafo. | | |
| 11/08/2023 | REG-BUC-420-2022-340 | Contrato de Obra 387 de 2022. Llamado de atención componente SST | | |
| 14/08/2023 | REG-BUC-420-2022-346 | Contrato de Obra 387 de 2022. Respuesta comunicado CAU-CTO 387-2022-268. Observaciones Informe ambiental Julio. | | |
| 22/08/2023 | REG-BUC-420-2022-352 | Contrato de Obra 387 de 2022. APREMIO Reiteración de incumplimientos en el componente A&SST por parte del Consorcio Ambiental Urbano. | | |
| 30/08/2023 | REG-BUC-420-2022-364 | Contrato de Obra 387 de 2022. Solicitud información de pago Cristina García y Ronal Corzo. | | |
| 30/08/2023 | REG-BUC-420-2022-367 | Contrato de Obra 387 de 2022. Respuesta comunicado CAU-CTO 387-2022-285. Correcciones correspondientes al Informe 07. | | |
| 04/09/2023 | REG-BUC-420-2022-370 | Contrato de Obra 387 de 2022. Respuesta comunicado CAU-CTO-387-2022-284. Aprobación hoja de vida profesional social | | |
| 06/09/2023 | REG-BUC-420-2022-374 | Contrato de Obra 387 de 2022. Observaciones MAO | | |
| 14/09/2023 | REG-BUC-420-2022-390 | Contrato de Obra 387 de 2022. Respuesta comunicado CAU-CTO 387-2022-281. Observaciones informe ambiental julio 2023. | | |
| 14/09/2023 | REG-BUC-420-2022-391 | Contrato de Obra 387 de 2022. Respuesta comunicado CAU - CTO 387 - 2022 – 288 agosto de 2023. | | CAU-CTO 387-2022-304 |
| 15/09/2023 | REG-BUC-420-2022-393 | Contrato de Obra 387 de 2022. Llamado de atención componente SST. | | |
| 22/09/2023 | REG-BUC-420-2022-405 | Contrato de Obra 387 de 2022. Solicitud entrega PMT actualizado | | CAU-CTO 387-2022-306 |
| 25/09/2023 | REG-BUC-420-2022-407 | Contrato de Obra 387 de 2022. Remisión cuenta de cobro Juan Ferreira | | |
| 27/09/2023 | REG-BUC-420-2022-408 | Contrato de Obra 387 de 2022. Contrato de Obra 387 de 2022. Remisión correo electrónico de asunto: Fwd: Mora en el pago de aportes al Sistema General de Seguridad Social en Salud a través de EPS Sanitas. | | |
| 28/09/2023 | REG-BUC-420-2022-410 | Contrato de Obra 387 de 2022. Remisión acta de seguimiento ambiental y solicitud entrega de diseño paisajístico ajustado. | WEB-202309-155578 | |
| 28/09/2023 | REG-BUC-420-2022-412 | Contrato de Obra 387 de 2022. Respuesta comunicado CAU-CTO 387-2022-311 e e-mail di 29 de septiembre de 2023. Subsanación observaciones del MAO | | 2-SdIB2-202310-00093411 |
| 03/10/2023 | REG-BUC-420-2022-414 | Contrato de Obra 387 de 2022. Respuesta comunicado CAU-CTO 387-2022-304. Aprobación informe ambiental julio de 2023. | | |
| 03/10/2023 | REG-BUC-420-2022-415 | Contrato de Obra 387 de 2022. Respuesta comunicado CAU-CTO 387-2022-305. Observaciones Informes febrero, marzo y abril componente ambiental. | | |
| 03/10/2023 | REG-BUC-420-2022-416 | Contrato de Obra 387 de 2022. Respuesta a los oficios CAU-CTO-387-307 Y CAU-CTO-387-309. | | |
| 03/10/2023 | REG-BUC-420-2022-420 | Contrato de Obra 387 de 2022. Observaciones informe mensual SST agosto de 2023 | | |

| FECHA | CONSECUTIVO EMPRESA | ASUNTO | No. DE RADICADO | RESPUESTA |
|---|---|---|---|---|
| 03/10/2023 | REG-BUC-420-2022-421 | Contrato de Obra 387 de 2022. Llamado de atención componente SST para cumplimiento entrega de Informes. | | |
| 09/10/2023 | REG-BUC-420-2022-425 | Contrato de Obra 387 de 2022. Solicitud de no ingreso de volquetas al proyecto sin ser aprobadas por la interventoría. | | |
| 09/10/2023 | REG-BUC-420-2022-427 | Contrato de obra No.387-2022. Respuesta comunicado CAU - CTO 387 - 2022 – 326. Observaciones informe ambiental mes de septiembre. | | |
| 21/10/2023 | REG-BUC-420-2022-447 | Contrato de Obra 387 de 2022. Alcance comunicado REG-BUC-420-2022-331. Reiteración respuesta solicitud información de pago señora Leydi Tatiana González. | | |
| 21/10/2023 | REG-BUC-420-2022-448 | Contrato de Obra 387 de 2022. Respuesta solicitud recibida mediante correo electrónico del 17 de octubre de 2023 con asunto "Solicitud respuesta a queja enviada desde el 01 de agosto" | | |
| 21/10/2023 | REG-BUC-420-2022-449 | Contrato de Obra 387 de 2022. Respuesta comunicado CAU-CTO 387-2022-312. Observaciones informe ambiental agosto de 2023. | | |
| 24/10/2023 | REG-BUC-420-2022-456 | Contrato de obra No.387-2022. Llamado de atención componente SST | | |
| 25/10/2023 | REG-BUC-420-2022-458 | Contrato de obra No.387-2022. Solicitud cambio de profesional HSEQ contratista de obra | | CAU - CTO 387 - 2022 – 341 |
| 27/10/2023 | REG-BUC-420-2022-459 | Contrato de obra No.387-2022Aprobacion Gerente Proyectos y HSEQ | | |
| 14/11/2023 | REG-BUC-420-2022-475 | Contrato de obra No.387-2022.REG-BUC-420-2022-Incumplimiento entrega de Informes Componente SST | | |
| 14/11/2023 | REG-BUC-420-2022-477 | Contrato de obra No.387-2022.REG-BUC-420-2022-Respuesta oficio CAU - CTO 387 - 2022 – 341 Profesional SST | | |
| 15/11/2023 | REG-BUC-420-2022-478 | Contrato de obra No.387-2022 -No aprobación de Informes por no Pago de proveedores COINOBRAS | | CAU - CTO 387 - 2022 – 341 |
| 11/12/2023 | REG-BUC-420-2022-509 | Contrato de obra No.387-2023 Rta CAU-CTO 387-2022-373 Acta de cobro parcial No. 1 | | |
| 18/12/2023 | REG-BUC-420-2022-518 | Contrato de obra No.387-2023-Solicitud envio de Informes COINOBRAS | | |
| 26/12/2023 | REG-BUC-420-2022-532 | Contrato de obra No.387-2023-COMUNICADO ESTADO ACTUAL INFORMES SST | | |
| 26/12/2023 | REG-BUC-420-2022-533 | Contrato de obra No.387-2023-Estado actual informes mensuales componente SST a 20 de dic (finalización contracta interventoría) | | CAU - CTO 387 - 2022 – 386 |
| 15/01/2024 | REG-BUC-420-2022-537 | Contrato de obra No.387-2023- COMUNICADO paz y salvos | | |
| 22/01/2024 | REG-BUC-420-2022-545 | Contrato de obra No.387-2023- Cierre de accidentes por parte de ARL contratista | | |

**Fuente.** Propia

## 28. Gestión de la Interventoría

Visitas de Seguimiento

Por parte de interventoría desde el componente de Seguridad y Salud en el Trabajo, se realizaron recorridos de obra en todos los frentes del proyecto.

Estos recorridos se realizaron de forma individual y en conjunto con personal del contratista; se realizaron las inspecciones con referencia al cumplimiento de las medidas de seguridad y salud

en el trabajo, así mismo se generaron las observaciones de dichos recorridos, las cuales se dejaban en registro en el libro de obra, planes de acciones emitidas desde interventoría y socializadas tanto en campo como en los comités semanales.

A su vez ésta interventoría solicitó mesas de trabajo en obra como en oficina para despejar dudas del contratista y así para adelantar temas pendientes.

**Comités de Seguimiento**

Se relacionan las reuniones, visitas y comités técnicos de obra que se realizaron conjuntamente con la supervisión del contrato y el contratista de obra, estas son para el periodo comprendido entre el 21 de febrero de 2023 al 20 de diciembre de 2023, de las cuales el componente SST hizo parte:

- Comité No. 1 fecha del 28 de febrero de 2023
- Comité No. 2 fecha del 7 de marzo de 2023
- Comité No. 3 fecha del 14 de marzo de 2023
- Comité No. 4 fecha del 21 de marzo de 2023
- Comité No. 5 fecha del 29 de marzo de 2023
- Comité No. 6 fecha del 12 de abril de 2023
- Comité No. 7 fecha del 19 de abril de 2023
- Comité No. 8 fecha del 26 de abril de 2023
- Comité No. 9 fecha del 5 de mayo de 2023
- Comité No. 10 fecha del 11 de mayo de 2023
- Comité No. 11 fecha del 17 de mayo de 2023
- Comité No. 12 fecha del 24 de mayo de 2023
- Comité No. 13 fecha del 31 de mayo de 2023
- Comité No. 14 fecha del 7 de junio de 2023
- Comité No. 15 fecha del 14 de junio de 2023
- Comité No. 16 fecha del 5 de julio de 2023
- Comité No. 17 fecha del 19 de julio de 2023
- Comité No. 18 fecha del 26 de julio de 2023
- Comité No. 19 fecha del 02 de agosto de 2023
- Comité No. 20 fecha del 09 de agosto de 2023
- Comité No. 21 fecha del 16 de agosto de 2023
- Comité No. 22 fecha del 23 de agosto de 2023
- Comité No. 23 fecha del 30 de agosto de 2023
- Comité No. 24 fecha del 06 de septiembre de 2023
- Comité No. 25 fecha del 13 de septiembre de 2023
- Comité No. 26 fecha del 20 de septiembre de 2023
- Comité No. 27 fecha del 27 de septiembre de 2023
- Comité No. 28 fecha del 04 de octubre de 2023
- Comité No. 29 fecha del 11 de octubre de 2023
- Comité No. 30 fecha del 18 de octubre de 2023
- Comité No. 31 fecha del 25 de octubre de 2023
- Comité No. 32 fecha del 01 de noviembre de 2023
- Comité No. 33 fecha del 08 de noviembre de 2023

- Comité No. 34 fecha del 15 de noviembre de 2023
- Comité No. 35 fecha del 22 de noviembre de 2023
- Comité No. 36 fecha del 29 de noviembre de 2023

A su vez se relacionan los comités internos del componente SST y AMB:

Mayo:
- 04 y 16 de mayo de 2023

Septiembre:
- 21, 25 y 28 de septiembre de 2023

Octubre:
- 12 y 19 de octubre 2023

Noviembre
- 09 y 16 de noviembre 2023

Diciembre
- 06 y 11 de diciembre 2023

**29. Conclusiones**

- El contratista de obra COINOBRAS SAS no ha realizado la entrega completa del informe SST del mes de diciembre ni del informe final 2023, la interventoría solicita la información por medio del comunicado REG-BUC-420-2022-532.
- La interventoría solicitó el cierre de los accidentes de trabajo por parte de la ARL presentados por el contratista de obra COINOBRAS, la solicitud se realizó con el oficio REG-BUC-420-2022-546.
- Esta interventoría hace entrega del informe final teniendo en cuenta que hubo información faltante por parte del contratista.
- En atención al comunicado CAU-CTO 387-2022-311 e e-mail dl 29 de septiembre de 2023. Esta interventoría realiza la aprobación del MAO con el comunicado REG-BUC-420-2022-414 del 03 de octubre del 2023, evidenciando la subsanación de observaciones de acuerdo a lo requerido.
- Dando respuesta al comunicado CAU - CTO 387 – 2022-128 del 24 de abril de 2023., esta interventoría realiza la aprobación del documento SG-SST con el comunicado REG-BUC-420-2022-159 del 26 de abril de 2023.

| | |
|---|---|
|  | **INFORME FINAL SST DE INTERVENTORIA** |

# ANEXO 1
# COPASST Y CCL

| | |
|---|---|
|  | **INFORME FINAL SST DE INTERVENTORIA** |

# INTERVENTORÍA 420-2022

| | SISTEMA DE GESTIÓN | | | |
|---|---|---|---|---|
| | ACTA DE REUNIÓN | | | |
| | Fecha de Emisión | Fecha de Modificación | Versión | Pagina |
| | 1 de marzo 2022 | NA | 1 | 1 de 1 |

| LUGAR: | OFICINA | FECHA: | 28 de febrero de 2023 |
|---|---|---|---|

**ASISTENTES**

| NOMBRE | CARGO | FIRMA |
|---|---|---|
| LORENA MORA | Representante por el Empleador COPASST TECNUMEC | |
| ALIX ROMERO | Representante por los Trabajadores COPASST TECNUMEC | |

| Acta No: | 2 | Tema principal | Reunión COPASST Febrero 2023 |
|---|---|---|---|
| Hora inicio reunión | 11:00 | Hora fin reunión | 12:30 |

**TEMAS TRATADOS**

1. se leen los compromisos del acta anterior seguido del orden del día
2. Se programo por el mes una capacitación sobre funciones y responsabilidades frente al COPASST.
3. Se informa sobre las novedades evidenciadas en los recorridos de obra en cuanto a SST.
4- Se habla sobre el proyecto de Bucaramanga que inició el 21 de febrero 2023.
5- Se verifica todo lo correspondiente a la dotación del proyecto 420-2022, incluido elementos SST y de emergencia
6- Se revisan los documentos SST para el contrato 420-2022
7- Se propone que se realice la induccion por medio virtual
8- Es necesario reportar cualquier hallazgo presentado en las obras para poder solicitar soluciones y planes de acción inmediatas
9- Se verifica la trazabilidad del estado de los informes de los distintos proyectos
10- Se verifica el cronograma y plan de trabajo anual para ser implementado por parte de interventoria en todos los proyectos.
11- Durante el mes de febrero no se han presentado accidentes de trabajo por parte del contratista en ningun proyecto y tampoco de interventoria.

**COMPROMISOS / ACUERDOS / DIRECTRICES**

| ACTIVIDAD | RESPONSABLE | SEGUIMIENTO | FECHA |
|---|---|---|---|
| Verificación de dotación CTO 420-2022 | COMPONENTE SST | Diario | mar-23 |
| Revision de documentos faltantes CTO 420-2022 | COMPONENTE SST | Diario | mar-23 |
| Induccion medio virtual | AREA SST | Diario | 7/03/2023 |
| Estado de informes SST de los distintos proyectos | AREA SST | Diario | mar-23 |
| Verificacion Cronograma y plan de trabajo | COMPONENTE SST | Diario | mar-23 |
| Reunión Copasst | SECRETARIO COPASST | Mensual | 27-mar-23 |

**Nota #1**

Se tiene en cuenta la Resolución 1238 del 21 de julio de 2022, Por medio de la cual se dictan medidas para prevención, promoción y conservación de la salud con ocasión de infecciones respiratorias, incluidas las originadas por la COVID-19, en la Oficina y campamentos.

**Nota #**

**TEMAS PENDIENTES**

Pendiente verificación de profesiograma para incluir examenes de laboratorio y firma de profesional de la IPS COLMEDICOS

| TECNUMEC | SISTEMA DE GESTIÓN<br>ACTA DE REUNIÓN | | | |
|---|---|---|---|---|
| | Fecha de Emisión<br>1 de marzo 2022 | Fecha de Modificación<br>NA | Versión<br>1 | Página<br>1 de 1 |

| LUGAR: | OFICINA | FECHA: | 27 de marzo de 2023 |
|---|---|---|---|

**ASISTENTES**

| NOMBRE | CARGO | FIRMA |
|---|---|---|
| LORENA MORA | Representante por el Empleador COPASST TECNUMEC | |
| ALIX ROMERO | Representante por los Trabajadores COPASST TECNUMEC | |

| Acta No: | 3 | Tema principal | Reunión COPASST Marzo 2023 |
|---|---|---|---|
| Hora inicio reunión | 14:30 | Hora fin reunión | 16:00 |

**TEMAS TRATADOS**

1. se leen los compromisos del acta anterior seguida del orden del día

2. Se revisan las capacitaciones del mes para realizarlas ( Orden y aseo, Riesgo Psicolaboral, Actos y condiciones inseguras, uso, cuidado y mantenimiento de los EPP, tipos de señalización y codigo de colores, riesgo publico).

3. Se revisan y verifican los oficios que presento el contratista del 347-2022.

4.- Se revisa documentos del residente SST CTO 420-2022.

5.- La dotacion para Bucaramanga llega el dia 24 de marzo.

6.- Se habla del SGSST y lo que hay que montar en plataforma del ministerio sobre la resolucion 0312 de 2019.

7.- Durante el mes de marzo no se ha presentado accidentes de trabajo por parte del contratista en ningun proyecto y tampoco de interventoria.

**COMPROMISOS / ACUERDOS / DIRECTRICES**

| ACTIVIDAD | RESPONSABLE | SEGUIMIENTO | FECHA |
|---|---|---|---|
| Capacitaciones | COMPONENTE SST | semanal | mar-23 |
| Verificacion oficios del contratista | COMPONENTE SST | Diario | mar-23 |
| Dotacion Bucaramanga | AREA SST | semanal | mar-23 |
| Subir SGSST al ministerio de trabajo | AREA SST | Diario | mar-23 |
| Reunión Copasst | SECRETARIO COPASST | Mensual | 28-abr-23 |

Nota #1

Se tiene en cuenta la Resolución 1230 del 21 de julio de 2022, Por medio de la cual se dictan medidas para prevención, promoción y conservación de la salud con ocasión de infecciones respiratorias, incluidas las originadas por la COVID-19, en la Oficina y campamentos.

Nota #

**TEMAS PENDIENTES**

Pendiente verificación de profesiograma para incluir examenes de laboratorio y firma de profesional de la IPS COLMEDICOS

| | SISTEMA DE GESTIÓN | | | |
|---|---|---|---|---|
| TECNUMEC | ACTA DE REUNIÓN | | | |
| | Fecha de Emisión | Fecha de Modificación | Versión | Pagina |
| | 1 de marzo 2022 | NA | 1 | 1 de 1 |

| LUGAR: | OFICINA | FECHA: | 28 de abril 2023 |
|---|---|---|---|

**ASISTENTES**

| NOMBRE | CARGO | FIRMA |
|---|---|---|
| LORENA MORA | Representante por el Empleador COPASST TECNUMEC | |
| ALIX ROMERO | Representante por los Trabajadores COPASST TECNUMEC | |

| Acta No: | 4 | Tema principal | Reunión COPASST abril 2023 |
|---|---|---|---|
| Hora inicio reunión | 15:00 | Hora fin reunión | 16:00 |

**TEMAS TRATADOS**

1. se leen los compromisos del acta anterior seguido del orden del día
2. Se revisan las capacitaciones del mes para realizarlas ( Capacitación funciones y reponsabilidades CCL, Campaña pausas activas - prevención de DME, Campaña hábitos y estilos de vida saludables, Capacitación manejo de sustancias químicas (fichas de seguridad, rombo de seguridad, almacenamiento), Capacitación del programa de gestión de seguridad en la vía,
3. Se revisan, verifican y contestan los oficios que presenta el contratista del 520- 2022 y 387-2022.
4- Interventoria debe realizar Inspecciones periodicas como: Uso de EPP, puestos de trabajo, orden y aseo, vehículos
5- Se verifica el estado de informes tanto en el contrato 523 de 2022 y 420 de 2022.
6- Se requiere llevar a cabo todas las actividades del plan anual del SGSST en todos los proyectos.
7- Durante el mes de abril no se ha presentado accidentes de trabajo por parte del contratista en ningun proyecto y tampoco de interventoria.

**COMPROMISOS / ACUERDOS / DIRECTRICES**

| ACTIVIDAD | RESPONSABLE | SEGUIMIENTO | FECHA |
|---|---|---|---|
| Capacitaciones | COMPONENTE SST | semanal | abr-23 |
| Verificacion oficios del contratista | COMPONENTE SST | Diario | abr-23 |
| Inspecciones periodicas | AREA SST | Diario | abr-23 |
| Verificaciónde informes mensuales | AREA SST | semanal | abr-23 |
| Reunión Copasst | SECRETARIO COPASST | Mensual | 29-may-23 |

**Nota #1**

Se tiene en cuenta la Resolución 1238 del 21 de julio de 2022, Por medio de la cual se dictan medidas para prevención, promoción y conservación de la salud con ocasión de infecciones respiratorias, incluidas las originadas por la COVID-19, en la Oficina y campamentos.

**Nota #**

**TEMAS PENDIENTES**

| TECNUMEC | SISTEMA DE GESTIÓN | | | |
|---|---|---|---|---|
| | ACTA DE REUNIÓN | | | |
| | Fecha de Emisión | Fecha de Modificación | Versión | Página |
| | 1 de marzo 2022 | NA | 1 | 1 de 1 |

| LUGAR: | OFICINA | FECHA: | 30 de Mayo de 2023 |
|---|---|---|---|

**ASISTENTES**

| NOMBRE | CARGO | FIRMA |
|---|---|---|
| LORENA MORA | Representante por el Empleador COPASST TECNUMEC | |
| ALIX ROMERO | Representante por los Trabajadores COPASST TECNUMEC | |

| Acta No: | 5 | Tema principal | Reunión del COPASST de Mayo de 2023 |
|---|---|---|---|
| Hora inicio reunión | 10:05 | Hora fin reunión | 11:55 |

**TEMAS TRATADOS**

1. Se leen los compromisos del acta anterior seguido del orden del día

2. Se revisan las capacitaciones del mes de mayo (Se realizaron 5 Capacitaciones: Capacitación funciones y reponsabilidades del COPASST, Capacitación en autocuidado e higiene postural, Capacitación uso, cuidado y mantenimiento de los EPP, Capacitación derechos y deberes en el SGRL, Capacitación en Riesgo Ergonómico)

3. Interventoría realizó inspección de botiquín y extintores (tabla)

4. En este mes se realizó una campaña de hábitos y estilos de vida saludables

5. Se revisaron y verificaron los oficios que presento el contratista del 523 y 387 - 2022.

6. Se verificó el estado de informes del contrato 523 y 420 de 2022

7. Se da inicio a la elaboración del plan del SG-SST del CTO 420-2022.

8. Los contratos de Demoliciones y el Centro Caminable de Bucaramanga se encuentran en suspensión de actividades; en espera de la fecha para retomar actividades.

9. Durante el mes de mayo no se presentaron accidentes de trabajo por parte del contratista en ningun proyecto y tampoco de interventoría.

**COMPROMISOS / ACUERDOS / DIRECTRICES**

| ACTIVIDAD | RESPONSABLE | SEGUIMIENTO | FECHA |
|---|---|---|---|
| Capacitaciones | Componente SST | Semanal | may-23 |
| Campañas | Componente SST | Semanal | may-23 |
| Inspecciones | Componente SST | Semanal | may-23 |
| Verificación Oficios | Componente SST | Diario | may-23 |
| Verificación de informes mensuales | Componente SST | Mensual | may-23 |
| Reunión COPASST | Componente SST | Mensual | 30 de junio de 2023 |

**Nota #1**

Se mantiene presente la Resolución 1238 del 21 de julio de 2022 en todos los proyectos, oficinas y campamentos, la cual indica que: "Por medio de la cual se dictan medidas para prevención, promoción y conservación de la salud con ocasión de infecciones respiratorias, incluidas las originadas por la COVID-19."

**Nota #2**

**TEMAS PENDIENTES**

| TECNUMEC | SISTEMA DE GESTIÓN<br>ACTA DE REUNIÓN | | | |
|---|---|---|---|---|
| | Fecha de Emisión<br>1 de marzo 2022 | Fecha de Modificación<br>NA | Versión | Página<br>1 de 1 |

| LUGAR: | OFICINA | FECHA: | 30 de Junio de 2023 |
|---|---|---|---|

**ASISTENTES**

| NOMBRE | CARGO | FIRMA |
|---|---|---|
| LORENA MORA | Representante por el Empleador COPASST TECNUMEC | |
| ALIX ROMERO | Representante por los Trabajadores COPASST TECNUMEC | |

| Acta No: | 6 | Tema principal | Reunión del COPASST de Junio de 2023 |
|---|---|---|---|
| Hora inicio reunión | 10:05 | Hora fin reunión | 11:55 |

**TEMAS TRATADOS**

1. Se leen los compromisos del acta anterior seguido del orden del día
2. Se revisan las capacitaciones del mes de junio (Se realizaron 4 Capacitaciones: Capacitación orden y aseo en puestos de trabajo, Capacitación riesgo psicolaboral, Capacitación del programa de gestión de seguridad en la vía, Capacitación en riesgo público (recomendaciones específicas en obra))
3. Interventoría realizó inspecciones correspondientes en el cronograma de actividades
4. En este mes se realizó una campaña de orden y aseo, ya que la campaña de covid aplicaría si el registro de pico se vuelve a reactivar.
5. Se revisaron y verificaron los oficios que presento el contratista del 523 y 387 - 2022.
6. Se verificó el estado de Informes SST del contrato 523 y 420 de 2022
7. Se culmina la elaboración del plan del SG-SST del CTO 420-2022., se realiza entrega a la Residente HSEQ del contrato para dar aplicabilidad
8. El contrato de Demoliciones inicia actividades el 01/07/2023 y el Centro Caminable de Bucaramanga aún se encuentra inactivo por parte del contratista; en espera de la fecha para reformar actividades.
9. Se seguirá seguir con las actividades programadas en el cronograma del plan anual del SG-SST en todos los proyectos.
10. Durante el mes de Junio no se presentaron accidentes de trabajo por parte del contratista en ningun proyecto y tampoco de interventoría.

**COMPROMISOS / ACUERDOS / DIRECTRICES**

| ACTIVIDAD | RESPONSABLE | SEGUIMIENTO | FECHA |
|---|---|---|---|
| Capacitaciones | Componente SST | Semanal | Jun-23 |
| Campañas | Componente SST | Semanal | Jun-23 |
| Inspecciones | Componente SST | Semanal | Jun-23 |
| Verificación Oficios | Componente SST | Diario | Jun-23 |
| Verificación de Informes mensuales | Componente SST | Mensual | Jun-23 |
| Reunión COPASST | Componente SST | Mensual | 28 de Julio de 2023 |

Nota #1

Se mantiene presente la Resolución 1238 del 21 de junio de 2022 en todos los proyectos, oficinas y campamentos, la cual indica que: "Por medio de la cual se dictan medidas para prevención, promoción y conservación de la salud con ocasión de infecciones respiratorias, incluidas las originadas por la COVID-19."

Nota #

**TEMAS PENDIENTES**

| TECNUMEC | SISTEMA DE GESTIÓN<br>ACTA DE REUNIÓN | | | |
|---|---|---|---|---|
| | Fecha de Emisión | Fecha de Modificación | Versión | Pagina |
| | 1 de marzo 2022 | NA | 1 | 1 de 1 |

| LUGAR: | OFICINA | FECHA: | 28 de julio 2023 |
|---|---|---|---|

**ASISTENTES**

| NOMBRE | CARGO | FIRMA |
|---|---|---|
| LORENA MORA | Representante por el Empleador COPASST TECNUMEC | |
| HEBER JOSE ROMERO | Representante por los Trabajadores COPASST TECNUMEC | |

| Acta No: | 7 | Tema principal | Reunión del COPASST de Julio de 2023 |
|---|---|---|---|
| Hora inicio reunión | 14:30 | Hora fin reunión | 16:15 |

**TEMAS TRATADOS**

1. Se leen los compromisos del acta anterior seguido del orden del día
2. Se revisan las actividades del mes de julio: (Capacitación riesgo ergonomico , Socialización MEDEVAC, campaña habitos y estilos de vida saludables, entre otros)
3. Interventoría realizó inspecciones correspondientes en el cronograma de actividades
4. En este mes se realizó una campaña de habitos y estilos de vida saludable, ya que la campaña de covid aplicaría si el registro de pico se vuelve a reactivar.
5. Se requiere dar respuesta oportuna a los comunicados allegados por correo electronico
6. Se comunicara a las residentes del contrato 523 y 420 que los informes mensuales SST aprobados, deben estar en una carpeta de cada DRIVE, para tener acceso a estos insumos y poder realizar facilmente el informe final de cada proyecto.
7. Culminada la etapa de obra en el 523-2022 (Demoliciones) se requiere ir organizando la información necesaria para el informa final.
8. El contrato de Demoliciones termino el día 15 de julio 2023, por tanto se solicita realizar el cierre de los comites.
9. Se requiere seguir con las actividades programadas en el cronograma del plan anual del SG-SST en todos los proyectos.
10. Durante el mes de Julio no se presentaron accidentes de trabajo por parte del contratista en ningun proyecto y tampoco de interventoria.

**COMPROMISOS / ACUERDOS / DIRECTRICES**

| ACTIVIDAD | RESPONSABLE | SEGUIMIENTO | FECHA |
|---|---|---|---|
| Capacitaciones | Componente SST | Semanal | jul-23 |
| Campañas | Componente SST | Semanal | jul-23 |
| Inspecciones | Componente SST | Semanal | jul-23 |
| Verificación de informes mensuales en el DRIVE | Componente SST | Mensual | jul-23 |
| Cierres comites CTO 523- 2022 | Componente SST CTO 523-2022 | Diario | jul-23 |
| Reunión COPASST | Componente SST | Mensual | 31 de agosto de 2023 |

**Nota #1**

Se mantiene presente la Resolución 1238 del 21 de julio de 2022 en todos los proyectos, oficinas y campamentos, la cual indica que: "Por medio de la cual se dictan medidas para prevención, promoción y conservación de la salud con ocasión de infecciones respiratorias, incluidas las originadas por la COVID-19."

**Nota #**

**TEMAS PENDIENTES**

Se hace necesario cerrar los comites de los contratos que van terminando

| | SISTEMA DE GESTIÓN | | | |
|---|---|---|---|---|
| | ACTA DE REUNIÓN | | | |
| | Fecha de Emisión: 1 de marzo 2022 | Fecha de Modificación: NA | Versión: 1 | Página: 1 de 1 |

| LUGAR: | OFICINA | FECHA: | 31 de agosto 2023 |
|---|---|---|---|

ASISTENTES

| NOMBRE | CARGO | FIRMA |
|---|---|---|
| LORENA MORA | Representante por el Empleador COPASST FECHNIMEC | |
| HEBER JOSE ROJERO | Representante por los Trabajadores COPASST FECHNIMEC | |

| Acta No: | 8 | Tema principal: | Reunión del COPASST de agosto de 2023 |
|---|---|---|---|
| Hora inicio reunión: | 15:00 | Hora finalización: | 16:30 |

TEMAS TRATADOS

1. Se leen los compromisos del acta anterior seguido del orden del día

2. Se revisan las actividades del mes de agosto: (Capacitación orden y aseo en puestos de trabajo, campaña hábitos y estilos de vida saludables, capacitación sobre derechos y deberes, capacitacion del programa de gestion de seguridad en la via, entre otros)

3. Interventoría realizó inspecciones correspondientes en el cronograma de actividades

4. En este mes se realizó una campaña de habitos y estilos de vida saludable, ya que la campaña de covid aplicaria si el registro de pico se vuelve a reactivar.

5. Se requiere dar respuesta oportuna a los comunicados allegados por correo electronico de parte del contratista y la entidad

6. como interventoria debemos verificar el cumplimiento de las actividades realizadas por el contratista, que su cumplimiento este sobre el 90%

7. Se requiere seguir con las actividades programadas en el cronograma del plan anual del SG-SST en todos los proyectos.

8. Durante el mes de agosto no se presentaron accidentes de trabajo por parte del contratista en ningun proyecto y tampoco de interventoria.

COMPROMISOS / ACUERDOS / DIRECTRICES

| ACTIVIDAD | RESPONSABLE | SEGUIMIENTO | FECHA |
|---|---|---|---|
| Capacitaciones | Componente SST | Semanal | ago-23 |
| Campañas | Componente SST | Semanal | ago-23 |
| Inspecciones | Componente SST | Semanal | ago-23 |
| Reunión COPASST | Componente SST | Mensual | 29 de septiembre de 2023 |

Nota #1

Se mantiene presente la Resolución 1238 del 21 de julio de 2022 en todos los proyectos, oficinas y campamentos, la cual indica que: "Por medio de la cual se dictan medidas para prevención, promoción y conservación de la salud con ocasión de infecciones respiratorias, incluidas las originadas por la COVID-19."

N.A

TEMAS PENDIENTES

Se hace necesario cerrar los comites de los contratos que van terminando.

| TECNIMEC | SISTEMA DE GESTIÓN | | | |
|---|---|---|---|---|
| | ACTA DE REUNIÓN | | | |
| | Fecha de Emisión: 1 de marzo 2023 | Fecha de Modificación: NA | Versión: 1 | Página: 1 de 1 |

| LUGAR: | OFICINA | FECHA: | 29 de septiembre 2023 |
|---|---|---|---|

**ASISTENTES**

| NOMBRE | CARGO | FIRMA |
|---|---|---|
| LORENA MORA | Representante por el Empleador COPASST TECNIMEC | |
| HEBER JOSE ROMERO | Representante por los Trabajadores COPASST TECNIMEC | |

| Acta No: | 9 | Tema principal: | Reunión del COPASST de septiembre de 2023 |
|---|---|---|---|
| Hora de la reunión: | 14:00:00 p. m. | Hora de reunión: | 15:00 |

**TEMAS TRATADOS**

1. Se leen los compromisos del acta anterior seguido del orden del día

2. Se revisan las actividades del mes de septiembre. (Capacitación funciones y responsabilidades del COPASST, Capacitación orden y aseo en puestos de trabajo, Capacitación uso, cuidado y mantenimiento de los EPP, Capacitación tipos de señalización y código de colores, entre otros)

3. Interventoría realizó inspecciones y el seguimiento estadístico de ausentismo laboral de acuerdo al cronograma de actividades

4. En este mes se realizó una campaña de pausas activas, y prevención de DME, ya que la campaña de covid aplicará en caso que el registro de pico se vuelva a reactivar.

5. Se recuerda remitir de manera oportuna los productos como los informes mensuales, independientemente que se cuente con el informe del contratista, se recuerda que interventoría también cuenta con unas actividades a las que hay que dar cumplimiento.

6. como interventoría debemos verificar el cumplimiento de las actividades realizadas por el contratista, que su cumplimiento este sobre el 90%

7. Se requiere seguir con las actividades programadas en el cronograma del plan anual del SG-SST en todos los proyectos.

8. Durante el mes de septiembre no se presentaron accidentes de trabajo por parte del contratista en ningun proyecto y tampoco de interventoría.

**COMPROMISOS / ACUERDOS / DECISIONES**

| ACTIVIDAD | RESPONSABLE | SEGUIMIENTO | FECHA |
|---|---|---|---|
| Capacitaciones | Componente SST | Semanal | sep-23 |
| Campañas | Componente SST | Semanal | sep-23 |
| Inspecciones | Componente SST | Semanal | sep-23 |
| Reunión COPASST | Componente SST | Mensual | 30 de octubre de 2023 |

Nota #1

En proyectos que se esten manejando alturas, se debe verificar el permiso de trabajo y el ATS, que el trabajador cumpla con los requisitos minimos y que este acompañado por una persona idonea, capacitada y con formación en coordinador de alturas.

Nota #

**TEMAS PENDIENTES**

Se hace necesario cerrar los comites de los contratos que van terminando

| TECNIMEC | SISTEMA DE GESTIÓN<br>ACTA DE REUNIÓN | | | |
|---|---|---|---|---|
| | Fecha de Emisión<br>1 de marzo 2021 | Fecha de Modificación<br>NA | Versión<br>1 | Pagina<br>1 de 1 |

| LUGAR: | OFICINA | FECHA: | 29 de septiembre 2023 |
|---|---|---|---|

| ASISTENTES | | |
|---|---|---|
| NOMBRE | CARGO | FIRMA |
| LORENA MORA | Representante por el Empleador COPASST TECNIMEC | |
| HEBER JOSE ROMERO | Representante por los Trabajadores COPASST TECNIMEC | |

| Acta No: | 9 | Tema principal | Reunión del COPASST de septiembre de 2023 |
|---|---|---|---|
| Hora inicio reunión | 14:00:00 p. m. | Hora fin reunión | 16:00 |

**TEMAS TRATADOS**

1. Se leen los compromisos del acta anterior seguida del orden del día

2. Se revisan las actividades del mes de septiembre: (Capacitación funciones y responsabilidades del COPASST, Capacitación orden y aseo en puestos de trabajo, Capacitación uso, cuidado y mantenimiento de los EPP, Capacitación tipos de señalización y código de colores, entre otros)

3. Interventoría realizó inspecciones y el seguimiento estadístico de ausentismo laboral de acuerdo al cronograma de actividades

4. En este mes se realizó una campaña de pausas activas, y prevención de DME, ya que la campaña de covid aplicará en caso que el registro de pico se vuelve a reactivar.

5. Se requiere remitir de manera oportuna los productos como los informes mensuales, independientemente que se cuente con el informe del contratista, se recuerda que interventoría también cuenta con unas actividades a las que hay que darle cumplimiento.

6. como interventoría debemos verificar el cumplimiento de las actividades realizadas por el contratista, que su cumplimiento este sobre el 90%

7. Se requiere seguir con las actividades programadas en el cronograma del plan anual del SG-SST en todos los proyectos.

8. Durante el mes de septiembre no se presentaron accidentes de trabajo por parte del contratista en ningun proyecto y tampoco de interventoría.

**COMPROMISOS / ACUERDOS / DIRECTRICES**

| ACTIVIDAD | RESPONSABLE | SEGUIMIENTO | FECHA |
|---|---|---|---|
| Capacitaciones | Componente SST | Semanal | sep-23 |
| Campañas | Componente SST | Semanal | sep-23 |
| Inspecciones | Componente SST | Semanal | sep-23 |
| Reunión COPASST | Componente SST | Mensual | 30 de octubre de 2023 |

Nota #1

En proyectos que se estén manejando alturas, se debe verificar el permiso de trabajo y el ATS, que el trabajador cumpla con los requisitos mínimos y que este acompañado por una persona idonea, capacitada y con formación en coordinador de alturas

Nota #

**TEMAS PENDIENTES**

Se hace necesario cerrar los comites de los contratos que van terminando

| | SISTEMA DE GESTIÓN | | | |
|---|---|---|---|---|
| TECNUMEC | ACTA DE REUNIÓN | | | |
| | Fecha de Emisión | Fecha de Modificación | Versión | Pagina |
| | 1 de marzo 2022 | NA | 1 | 1 de 1 |

| LUGAR: | OFICINA | FECHA: | 30 de octubre 2023 |
|---|---|---|---|

**ASISTENTES**

| NOMBRE | CARGO | FIRMA |
|---|---|---|
| LORENA MORA | Representante por el Empleador COPASST TECNUMEC | |
| HEBER JOSE ROMERO | Representante por los Trabajadores COPASST TECNUMEC | |

| Acta No: | 10 | Tema principal | Reunión del COPASST de octubre de 2023 |
|---|---|---|---|
| Hora inicio reunión | 14:30:00 p. m. | Hora fin reunión | 16:30 |

**TEMAS TRATADOS**

**1. Se leen los compromisos del acta anterior seguido del orden del día**

**2. Se revisan las actividades del mes de octubre; (Capacitación funciones y reponsabilidades del COPASST, Capacitación funciones y reponsabilidades CCL, Capacitación orden y aseo en puestos de trabajo, Capacitación uso, cuidado y mantenimiento de los EPP, Capacitación manejo de sustancias quimicas, capacitación del programa de gestion de seguridad vial).**

**3. Interventoría realizó inspecciones y el seguimiento estadistico de ausentismo laboral de acuerdo al cronograma de actividades**

**4. En este mes se realizó una campaña deOrden y aseo, ya que la campaña de covid aplicará en caso que el registro de pico se vuelve a reactivar.**

**5. Se requiere reportar de manera oportuna los productos como los informes mensuales, independientemente que se cuente con el informe del contratista, se recuerda que interventoria tambien cuenta con unas actividades a las que hay que darle cumplimiento.**

**6. como Interventoria debemos verificar el cumplimiento de las actividades realizadas por el contratista, que su cumplimiento este sobre el 90%**

**7. Se requiere seguir con las actividades programadas en el cronograma del plan anual del SG-SST en todos los proyectos.**

**8. Durante el mes de octubre no se presentaron accidentes de trabajo por parte del contratista en ningun proyecto y tampoco de interventoria.**

**COMPROMISOS / ACUERDOS / DIRECTRICES**

| ACTIVIDAD | RESPONSABLE | SEGUIMIENTO | FECHA |
|---|---|---|---|
| Capacitaciones | Componente SST | Semanal | oct-23 |
| Campañas | Componente SST | Semanal | oct-23 |
| Inspecciones | Componente SST | Semanal | oct-23 |
| Reunión COPASST | Componente SST | Mensual | 30 de noviembre de 2023 |

**Nota #1**

En proyectos que se esten manejando alturas, se debe verificar el permiso de trabajo y el ATS, que el trabajador cumpla con los requisitos minimos y que este acompañado por una persona idonea, capacitada y con formación en coordinador de alturas.

**Nota #** Se solicita seguir con la formación en capacitaciones, de acuerdo al SG-SST

**TEMAS PENDIENTES**

Se hace necesario cerrar los comites de los contratos que van terminando

| TECNIMEC | SISTEMA DE GESTIÓN<br>ACTA DE REUNIÓN | | | |
|---|---|---|---|---|
| | Fecha de Emisión<br>1 de enero 2022 | Fecha de Modificación<br>NA | Versión<br>1 | Página<br>1 de 1 |

| LUGAR: | OFICINA | FECHA: | 30 de noviembre 2023 |
|---|---|---|---|

**ASISTENTES**

| NOMBRE | CARGO | FIRMA |
|---|---|---|
| LORENA MORA | Representante por el Empleador COPASST TECNIMEC | |
| HEBER JOSE ROMERO | Representante por los trabajadores COPASST TECNIMEC | |

| Acta No: | 11 | Tema principal | Reunión del COPASST de noviembre de 2023 |
|---|---|---|---|
| Hora inicio reunión | 7:20:00 a. m. | Hora finalización | 8:30 |

**TEMAS TRATADOS**

1. Se leen los compromisos del acta anterior seguido del orden del día

2. Se revisan las actividades del mes de noviembre; (Capacitación en autocuidado e higiene postural, Campaña hábitos y estilos de vida saludables, Capacitación derechos y deberes en el SGRL, Capacitación tipos de señalización y código de colores, Capacitación en Riesgo Ergonomico).

3. Interventoría realizó inspecciones y el seguimiento estadístico de ausentismo laboral de acuerdo al cronograma de actividades

4. En este mes se realizó una campaña de hábitos y estilos de vida saludables, ya que la campaña de covid aplicará en caso que el registro de pico se vuelva a reactivar.

5. Se requiere realizar de manera oportuna los informes mensuales e ir recolectando los productos para realizar el informe final SST, independientemente que se cuente con el informe del contratista, se recuerda que Interventoría tambien cuenta con unas actividades a las que hay que darle cumplimiento.

6. Como Interventoría debemos verificar el cumplimiento de las actividades realizadas por el contratista, que su cumplimiento esté sobre el 90%

7. Se requiere cumplir con las actividades programadas en el cronograma del plan anual del SG-SST en todos los proyectos y dar cierre si es necesario.

8. Durante el mes de noviembre no se presentaron accidentes de trabajo por parte del contratista en ningun proyecto y tampoco de Interventoría.

**COMPROMISOS / ACUERDOS / DIRECTRICES**

| ACTIVIDAD | RESPONSABLE | SEGUIMIENTO | FECHA |
|---|---|---|---|
| Capacitaciones | Componente SST | Semanal | nov-23 |
| Campaña | Componente SST | Semanal | nov-23 |
| Inspecciones | Componente SST | Semanal | nov-23 |
| Reunión COPASST | Componente SST | Mensual | 22 de diciembre de 2023 |

Nota #1

En proyectos que se esten manejando alturas, se debe verificar el permiso de trabajo y el ATS, que el trabajador cumpla con los requisitos minimos y que este acompañado por una persona idonea, capacitada y con formación en coordinador de alturas.

Nota # Se solicita seguir con la formación en capacitaciones, de acuerdo al SG-SST

**TEMAS PENDIENTES**

Se hace necesario cerrar los comites de los contratos que van terminando

| TECNIMEC | SISTEMA DE GESTIÓN<br>ACTA DE REUNIÓN | | | |
|---|---|---|---|---|
| | Fecha de Emisión | Fecha de Modificación | Versión | Página |
| | 1 de marzo 2022 | NA | 1 | 1 de 1 |

| LUGAR: | OFICINA | FECHA: | 19 de diciembre 2023 |
|---|---|---|---|

**ASISTENTES**

| NOMBRE | CARGO | FIRMA |
|---|---|---|
| LORENA MORA | Representante por el Empleador COPASST TECNIMEC | |
| HEBER JOSE ROMERO | Representante por los Trabajadores COPASST TECNIMEC | |

| Acta No: | 12 | Tema a tratar: | Reunión del COPASST de diciembre de 2023 |
|---|---|---|---|
| Hora inicio reunión | 4:00:00 p. m. | Hora de cierre | 12:30 |

**TEMAS TRATADOS**

1. Se leen los compromisos del acta anterior seguido del orden del día

2. Se revisan las actividades del mes de diciembre: (Campaña pausas activas - prevención de DME, Capacitación orden y aseo en puestos de trabajo (campaña orden y aseo), Capacitación uso, cuidado y mantenimiento de los EPP, Capacitación del programa de gestión de seguridad en la vía, Capacitación en riesgo público (recomendaciones específicas en obra)).

3. Interventoría realizó inspecciones y el seguimiento estadístico de ausentismo laboral de acuerdo al cronograma de actividades

4. En este mes se realizó una campaña depausas activas y orden y aseo, ya que la campaña de covid aplicará en caso que el registro de pico se vuelva a reactivar.

5. como interventoría debemos verificar el cumplimiento de las actividades realizadas por el contratista, que su cumplimiento esté sobre el 90%

6. Se requiere dar cierre a la reunión COPASST del CTO de interventoría 420-2022, ya que este culmina el día 20 de diciembre 2023.

8. Durante el mes de diciembre no se presentaron accidentes de trabajo por parte del contratista en ningun proyecto y tampoco de interventoría.

**COMPROMISOS / ACTIVIDADES / TAREAS**

| ACTIVIDAD | RESPONSABLE | SEGUIMIENTO | FECHA |
|---|---|---|---|
| Capacitaciones | Componente SST | Semanal | dic-23 |
| Campañas | Componente SST | Semanal | dic-23 |
| Inspecciones | Componente SST | Semanal | dic-23 |
| Reunión COPASST | Componente SST | Mensual | NA<br>terminación de contrato |

Nota #1

Nota 2

**TEMAS PENDIENTES**

Se hace necesario cerrar los comites de los contratos que van terminando

TECNUMEC

# ACTAS CCL

Nuevas líneas telefónicas
(57) 601745 1419 – 601745 5392

| | SISTEMA DE GESTIÓN | | | |
|---|---|---|---|---|
| TECNUMEC | ACTA DE REUNIÓN | | | |
| | Fecha de Emisión | Fecha de Modificación | Versión | Pagina |
| | 6 de junio 2013 | 25 de septiembre de 2017 | 03 | 1 de 1 |

| LUGAR: | OFICINA | FECHA: | 28 de febrero de 2023 |
|---|---|---|---|

**ASISTENTES**

| NOMBRE | CARGO | FIRMA |
|---|---|---|
| LORENA MORA | Representante por el Empleador CCL TECNUMEC | |
| ALIX ROMERO | Representante por los Trabajadores CCL TECNUMEC | |

| Acta No: | 1 | Tema principal | Reunión CCL febrero |
|---|---|---|---|
| Hora inicio reunión | 10:00 | Hora fin reunión | 10:45 |

**TEMAS TRATADOS**

1. Se da inicio a la primera reunion del año con propuestas para el desarrollo del actual y futuros comités

2. Se inicia la sesion mencionando que las funciones del comite de convivencia es el de recibir y dar trámite a las quejas presentadas referentes a acoso laboral en los diferentes proyectos que participa el personal contratado por TECNUMEC.
Escuchar a las partes involucradas sobre los hechos que dieron lugar a la queja.
Adelantar reuniones para crear un espacio de diálogo entre las partes. (Reuniones Extraordinarias)

3. Durante lo que va corrido del año, en los contratos que participa TECNUMEC, no se han recibido quejas o situaciones presentadas entre los colaboradores de la interventoría.

4. Se continuará haciendo el seguimiento a los contratos, velando por un buen ambiente laboral entre los colaboradores de interventoria.

5. Se nombra el nuevo proyecto de Bucaramanga que inició el 21 de febrero 2023- CTO 420-2022, donde las situaciones que ocurran allí tambien seran contempladas dentro del comité.

6. Se verificara el plan de capacitaciones con respecto a temas de Covivencia y ley 1010 del 2006, derechos y responsabilidades

**COMPROMISOS / ACUERDOS / DIRECTRICES**

| ACTIVIDAD | RESPONSABLE | SEGUIMIENTO | FECHA |
|---|---|---|---|
| Plan de Capacitaciones del CCL | AREA SST/ TALENTO HUMANO | 1-mar-23 | 1-mar-23 |
| Proxima reunion | REPRESENTANTES CCL | Trimestre | 26-may-23 |
| | | | |

**Nota #1**

Se tendrá en cuenta todo lo relacionado a quejas de acoso laboral de los proyectos activos de TECNUMEC

**Nota #**

**TEMAS PENDIENTES**

| | SISTEMA DE GESTIÓN | | | |
|---|---|---|---|---|
| TECNUMEC | ACTA DE REUNIÓN | | | |
| | Fecha de Emisión: 1 de Junio 2017 | Fecha de Modificación: 26 de septiembre de 2017 | Versión: 03 | Página: 1 de 1 |

| LUGAR: | OFICINA | FECHA: | 30 de Mayo de 2023 |
|---|---|---|---|

**ASISTENTES**

| NOMBRE | CARGO | FIRMA |
|---|---|---|
| LORENA MORA | Representante por el Empleador CCL TECNUMEC | |
| ALIX ROMERO | Representante por los Trabajadores CCL TECNUMEC | |

| Acta No: | 2 | Tema principal | Reunión Mayo |
|---|---|---|---|
| Hora inicio reunión | 9:45 | Hora fin reunión | 10:30 |

**TEMAS TRATADOS**

1.Se da inicio a la segunda reunion del año con lo tratado en el comité de febrero y las actividades de esta reunión.

2. Se verifica el cumplimiento de acuerdos realizados en el ultimo Comité de Convivencia Laboral

3. Durante el ultimo trimestre no han allegado quejas por parte de los trabajadores en cuanto a las condiciones de trabajo, sin embargo en las inducciones se refiere el reporte de casos de acoso laboral.

4. Para los siguientes meses se tendrá presente la realización de capacitaciones tendientes al estrés y carga laboral (Capacitación riesgo psicolaboral)

5. Teniendo en cuenta los proyectos que iniciaron se deben realizar las capacitaciones correspondientes y las charlas sobre el CCL, haciendo énfasis en ley 1010 de 2006, la cual debe estar en el punto anterior.

6. Para el caso del contrato 420-2022, se debe definir un mecanismo para que el equipo de trabajo pueda depositar sus respectivas quejas, reclamos o felicitaciones. Es de recordar que se debe socializar en el equipo de trabajo.

7. Se confirma que para el contrato 523 y 420, no se han allegado ningún tipo de quejas, reclamos o felicitaciones: estos contrato entran en suspensión hasta nueva fecha.

**COMPROMISOS / ACUERDOS / DIRECTRICES**

| ACTIVIDAD | RESPONSABLE | SEGUIMIENTO | FECHA |
|---|---|---|---|
| Capacitaciones | Residente HSEQ / Talento Humano | Trimestre | Agosto 30 de 2023 |
| Definir un mecanismo para que el equipo de trabajo pueda depositar sus respectivas quejas, reclamos o felicitaciones CTO 420-2022. | Residente HSEQ | Trimestre | Agosto 30 de 2023 |
| Próxima reunión | Representantes CCL | Trimestre | Agosto 30 de 2023 |

Nota #1

Se tendrá en cuenta todo lo relacionado a quejas de acoso laboral de todos los proyectos que estén activos

Nota #

**TEMAS PENDIENTES**

Aun esta pendiente una la implementación o lineamientos a seguir sobre la Bateria para evaluar el riesgo Psicosocial por parte de la ARL.

| TECNUMEC | SISTEMA DE GESTIÓN<br>ACTA DE REUNIÓN | | | |
|---|---|---|---|---|
| | Fecha de Emisión | Fecha de Modificación | Versión | Pagina |
| | 6 de junio 2013 | 30 de septiembre de 2017 | 03 | 1 de 5 |

| LUGAR: | OFICINA | FECHA: | 30 de agosto de 2023 |
|---|---|---|---|

**ASISTENTES**

| NOMBRE | CARGO | FIRMA |
|---|---|---|
| LORENA MORA | Representante por el Empleador CCL TECNUMEC | |
| HEBER JOSE ROMERO | Representante por los Trabajadores CCL TECNUMEC | |

| Acta No: | 3 | Tema principal | Reunión CCL febrero |
|---|---|---|---|
| Hora inicio reunión | 3:00 p. m. | Hora fin reunión | 4:00 p.m |

**TEMAS TRATADOS**

1. Se da inicio a la tercera reunion del año con lo tratado en el comité del mes de mayo.

2. Se inicia la sesion mencionando que las funciones del comite de convivencia es el de recibir y dar trámite a las quejas presentadas referentes a acoso laboral en los diferentes proyectos que participa el personal contratado por TECNUMEC.
Escuchar a las partes involucradas sobre los hechos que dieron lugar a la queja.
Adelantar reuniones para crear un espacio de diálogo entre las partes. (Reuniones Extraordinarias)

3. Durante el primer semestre del año no han llegado quejas por parte de trabajadores, en cuanto a condiciones de trabajo, sin embargo, en las inducciones se reitera el reporte de casos de acoso laboral.

4. Se continuará con las capacitaciones tendientes al estrés y carga laboral.

5. Se reitera sobre el cierre del comité de convivencia para el contrato IDU 523 ya que esta en proceso de liquidación.

6. Se verificara el plan de capacitaciones con respecto a temas de Covivencia y ley 1010 del 2006, derechos y responsabilidades

**COMPROMISOS / ACUERDOS / DIRECTRICES**

| ACTIVIDAD | RESPONSABLE | SEGUIMIENTO | FECHA |
|---|---|---|---|
| Plan de Capacitaciones del CCL | AREA SST/ TALENTO HUMANO | 1-sep-23 | 1-sep-23 |
| [illegible] | REPRESENTANTE CCL | Febrero 6 | 30 nov. 23 |
| | | | |

Nota #1

Se tendrá en cuenta todo lo relacionado a quejas de acoso laboral de los proyectos activos de TECNUMEC

Nota #

**TEMAS PENDIENTES**

| TECNUMEC | SISTEMA DE GESTIÓN<br>ACTA DE REUNIÓN | | | |
|---|---|---|---|---|
| | Fecha de Emisión | Fecha de Modificación | Versión | Página |
| | 6 de junio 2013 | 25 de septiembre de 2017 | 03 | 1 de 1 |

| LUGAR: | OFICINA | FECHA: | 30 de noviembre de 2023 |
|---|---|---|---|

**ASISTENTES**

| NOMBRE | CARGO | FIRMA |
|---|---|---|
| LORENA MORA | Representante por el Empleador COL TECNUMEC | |
| HEBER JOSE ROMERO | Representante por los Trabajadores COL TECNUMEC | |

| Acta No: | 4 | Tema principal | Reunión COL noviembre |
|---|---|---|---|
| Hora inicio reunión | 3:00 p. m. | Hora fin reunión | 4:30 p.m |

**TEMAS TRATADOS**

1. Se da inicio a la cuarta reunion del año con lo tratado en el comité del mes de agosto.

2. Se inicia la sesion mencionando que las funciones del comite de convivencia es el de recibir y dar trámite a las quejas presentadas referentes a acoso laboral en los diferentes proyectos que participe el personal contratado por TECNUMEC.
Escuchar a las partes involucradas sobre los hechos que dieron lugar a la queja.
Adelantar reuniones para crear un espacio de diálogo entre las partes. (Reuniones Extraordinarias)

3. Durante el segundo semestre del año no han llegado quejas por parte de trabajadores, en cuanto a condiciones de trabajo, sin embargo, en las inducciones se reitera el reporte de casos de acoso laboral.

4. Se continuará con las capacitaciones teniendo el estrés y carga laboral.

5. Se reitera sobre el cierre del comité de convivencia para los contratos que apliquen.

6. Se verificara el plan de capacitaciones con respecto a temas de Covivencia y ley 1010 del 2006, derechos y responsabilidades

**COMPROMISOS / ACUERDOS / DIRECTRICES**

| ACTIVIDAD | RESPONSABLE | SEGUIMIENTO | FECHA |
|---|---|---|---|
| Plan de Capacitaciones del CCL | AREA SST/ TALENTO HUMANO | 1-dic-23 | 1-dic-23 |
| Proxima reunion | REPRESENTANTES COL | Trimestre | 29/02/2024<br>En espera de Prorroga o finalizacion de contratos |
| | | | |

**Nota #1**

se tendra en cuenta todo lo relacionado a quejas de acoso laboral de los proyectos activos de TECNUMEC

**Nota #**

**TEMAS PENDIENTES**

| | |
|---|---|
|  | **INFORME FINAL SST DE INTERVENTORIA** |

# CONTRATISTA 387-2022

| | | |
|---|---|---|
| | **ACTA DE COMBRAMIENTO DE COCOLAB** | **CAU-DOC-06**<br>Fecha de revisión: Febrero de 2023<br>**Versión 00** |

## ACTA DE NOMBRAMIENTO DE REPRESENTANTES DEL COMITÉ DE CONVIVENCIA LABORAL COPASST 2023-2024

El día 01 de Marzo de 2023, se nombran a los representantes por parte de los trabajadores del COCOLAB del CONSORCIO AMBIENTAL URBANO, al señor(a) **Leydi Tatiana González Gómez** identificado con **C.C 1098672530** como principal y como suplente al señor(a) **N/A** identificado con **C.C N/A**, y por parte del empleador se nombra a **N/A** identificado con **C.C N/A** como principal y como suplente al señor(a) **N/A** identificado con **C.C N/A**.

En constancia firman,

Representante principal

N/A
Representante principal

N/A
Suplente

N/A
Suplente

**Isabel Cristina García Vargas**
Profesional SG-SST.

| | ACTA DE NOMBRAMIENTO DE COCOLAB | CAI-DOC-06<br>Versión 00 |
|---|---|---|

**ACTA DE NOMBRAMIENTO DE REPRESENTANTES DEL COMITÉ PARITARIO DE SEGURIDAD Y SALUD EN EL TRABAJO CO 2023-2024**

El día 3 de Agosto de 2023, se nombran a los representantes por parte de los trabajadores del COCOLAB del CONSORCIO AMBIENTAL URBANO, al señor(a) Ronald Cano identificado con C.C 6 14 176 como principal y como suplente al señor(a) Angie Neira Castañeda identificado con C.C 1075683720, y por parte del empleador se nombra a Marlon Marcelo Pena identificado con C.C 1016189609 como principal y como suplente al señor(a) Ronald Cano identificado con C.C 1076733980

En constancia firman

Marlon Marcelo Pena
Representante principal

Ronald Cano
Representante principal

Suplente

Angie Neira
Suplente

Isabel Cristina García Vargas
Profesional SG SST.

| | | |
|---|---|---|
| | ACTA DE NOMBRAMIENTO DE COPASST | CALIDOC-04<br>Versión 01 |

# ACTA DE NOMBRAMIENTO DE REPRESENTANTES DEL COMITÉ PARITARIO DE SEGURIDAD Y SALUD EN EL TRABAJO COPASST 2023-2024

El día 22 de Abril de 2023, se nombran a los representantes por parte de los trabajadores del COPASST del CONSORCIO AMBIENTAL URBANO, al señor(a) [illegible] identificado con C.C [illegible] como principal y como suplente al señor(a) [illegible] identificado con C.C 1143.845.200 y por parte del empleador se nombra a [illegible] identificado con C.C [illegible] como principal y como suplente al señor(a) [illegible] identificado con C.C 1020.334.902

En constancia firman,

Representante principal

Representante principal

Suplente

Suplente

Isabel Cristina García Vargas
Profesional SG-SST

| COINOBRAS | ACTA DE COMITÉ | CÓDIGO: SIG-10 |
|---|---|---|
| | | REVISION: 1 |

| ACTA NO. 3<br><br>TIPO:<br>COPASTT<br>COMI. CONVI. X<br>COM. EMERG. | Lugar: Cra. 34 # 37 – 07 El prado<br><br>Fecha: 21 de septiembre, 2023<br><br>Hora de Inicio: 7:00 a.m.<br><br>Hora fin: 8:00 a.m. |
|---|---|

## 1. LECTURA DEL ACTA ANTERIOR

Se realizó la lectura de los compromisos propuestos en el Acta N° 2, se informó a los miembros del comité que no hubo novedad en el correo electrónico.

## 2. DESARROLLO Y TEMAS TRATADOS

**Objetivo de la reunión:** Realizar revisión y retroalimentación de los compromisos del comité de convivencia.

Siendo las 7:00 a.m. se dio inicio a la reunión del comité de convivencia laboral en la sede administrativa de Coinobras S.A.S. contando con la asistencia de todos los principales y suplentes, en la que se realizó una primera revisión del acta anterior y se informó a los integrantes del comité que no había novedades en el correo electrónico.

En primera instancia se realizó la revisión de la infografía en la que se evidencie la fotografía, nombre y cargo de los integrantes de COPPAST y CCL. Se aprobó y se solicitó al área audiovisual la impresión y ubicación en los distintos frentes de trabajo.

Se acordó la programación una capacitación para los colaboradores de Coinobras S.A.S sobre las generalidades del comité de convivencia laboral denominada "Promoción contra el acoso laboral" y quedó pendiente la confirmación de la fecha para la realización.

Se mencionó que aún no se tenía respuesta del área jurídica para la firma del contrato de confidencialidad, así que se realizará nuevamente la solicitud.

Se acordó, definir el folleto para compartir con los colaboradores de Coinobras S.A.S.

Finalmente, se realizó retroalimentación de todos los integrantes del comité sobre el ambiente que se evidenciaba en cada frente de trabajo y no hubo novedad alguna. Cada uno se compromete a realizar observación en su lugares de trabajo para prevenir una conducta de acoso o realizar el reporte en caso de que se presente.

Se firmó el listado de asistencia, se acordó una fecha para el próximo encuentro y la reunión culminó a las 10:00 a.m. con los siguientes compromisos.

## 3. CONCLUSIONES Y/O COMPROMISOS

| N° | COMPROMISO | RESPONSABLE | PLAZO |
|---|---|---|---|
| 1. | Solicitar la ubicación de las infografías con los integrantes del CCL y COPASST. | Marly Carrillo | 30 de noviembre 2023 |
| 2. | Programar capacitación para los colaboradores de Coinobras S.A.S. sobre la promoción contra el acoso laboral. | Saray Torres | 30 de septiembre 2023 |

| COINOBRAS | ACTA DE COMITÉ | CÓDIGO: SIG-10 |
|---|---|---|
| | | REVISION: 1 |

| | | | |
|---|---|---|---|
| 3. | Presentar en la próxima reunión el contrato de confidencialidad y hacerlo firmar por los integrantes del comité. | Saray Torres | 20 de diciembre 2023 |
| 4. | Realizar y difundir un folleto informativo sobre el comité de convivencia laboral. | Todos los Integrantes | 20 de diciembre 2023 |
| **PRÓXIMA REUNIÓN** | | **FECHA:** | **HORA:** |
| Comité de convivencia laboral | | 20 de diciembre 2023 | Por definir |

## 4. PARTICIPANTES

| NOMBRE | CARGO/ROL | FIRMA |
|---|---|---|
| Fabian Villarreal Murillo | Subgerente/ presidente del comité | |
| Saray Andrea Torres González | Psicóloga / secretaria del comité | |
| Marly Fernanda Carrillo Santamaría | Coordinadora administrativa / Suplente del presidente | |
| María José Fajardo Cárdenas | Auxiliar contable / Suplente de la secretaria | |
| Fredy Leonel Rangel | Laboratorista / representante principal de los empleados | |
| Lenys Zambrano Luna | Almacenista / Suplente de Fredy | |
| Rafael Acencion Cárcamo García | Ayudante de construcción / representante principal de los empleados | |
| Óscar Mauricio Camacho Salamanca | Niveletero / Suplente de Rafael | |
| Yesica Leandra Sepúlveda | Auxiliar de gestión humana / representante principal de los empleados | Yesica Sepúlveda |
| Leidy Mayerly Villamizar Tarazona | Profesional ambiental / Suplente de Yesica | |

# ANEXO 2
# INDUCCIONES

| | |
|---|---|
|  | **INFORME FINAL SST DE INTERVENTORIA** |

# INTERVENTORÍA 420-2022

**FORMATO**

# REGISTRO DE INDUCCIÓN, REINDUCCIÓN, CAPACITACIONES, CAMPAÑAS, ENTRENAMIENTOS, CHARLAS

**PROCESO**

GESTIÓN AMBIENTAL CALIDAD Y SST

| FECHA DE EMISIÓN | FECHA DE MODIFICACIÓN | VERSIÓN | PÁGINA |
|---|---|---|---|
| 03 de Marzo de 2023 | N/A | 0 | 1 de 1 |

**FECHA** 21 (DD) 2 (MM) 2023 (AAAA)

**DIRECCIÓN TECNICA** SECRETARIA DE INFRAESTRUCTURA BUCARAMANGA

**CONTRATO No.** 420-2022

**OBJETO DEL CONTRATO**

"INTERVENTORÍA AL MEJORAMIENTO DE LA INFRAESTRUCTURA URBANA Y CALIDAD AMBIENTAL DENTRO DE LA ESTRATEGIA CENTRO CAMINABLE EN EL MUNICIPIO DE BUCARAMANGA SANTANDER"

**NOMBRE DEL PROFESIONAL** LENNY MAYERLY URREGO PARRA

**EMPRESA:** TECNOLOGÍA DE NUEVAS MEDICIONES COLOMBIA SAS

**TIPO**

INDUCCIÓN [X] CAPACITACIÓN [ ] ENTRENAMIENTO [ ]

REINDUCCIÓN [ ] OTRO [ ] ¿Cuál?

CHARLA INFORMATIVA [ ] CAMPAÑAS [ ]

**TEMA:**

Inducción al SG-SST, Politicas: Seguridad y Salud en el Trabajo, Integral, Tabaquismo, alcohol y drogas, seguridad vial, Reglamento de Higiene y Seguridad Industrial, Notificacion de riesgos al cargo, Reporte de AT, Incidentes, Enfermedad Laboral, Notificacion al examen de egreso, Plan de emergencias, uso de los EPPs, COPASST, Comite de Convivencia Laboral.

LUGAR DEL EVENTO OFICINA PRINCIPAL

HORA DE INICIO: 10:00 HORA DE TERMINACIÓN: 11:00 a. m.

| No. | NOMBRE | IDENTIFICACIÓN | CARGO | COMPAÑÍA | FIRMA |
|---|---|---|---|---|---|
| 1 | OSCAR ALBERTO LIZARAZO AREVALO | 74.380.154 | DIRECTOR DE INTERVENTORIA | TNM LIMITED | |
| 2 | | | | | |
| 3 | | | | | |
| 4 | | | | | |
| 5 | | | | | |
| 6 | | | | | |
| 7 | | | | | |
| 8 | | | | | |
| 9 | | | | | |
| 10 | | | | | |

Firma NO APLICA

(Nombre) NO APLICA

Residente Ambiental y/o SST

Firma

(Nombre) LENNY MAYERLY URREGO PARRA

Residente HSEQ Interventoría

Original: Dependencia responsable del contrato

| FORMATO<br>REGISTRO DE INDUCCIÓN, REINDUCCIÓN, CAPACITACIONES, CAMPAÑAS, ENTRENAMIENTOS, CHARLAS | | | TECNUMEC<br>Diseño, Ingeniería y Gestión de Proyectos |
|---|---|---|---|
| PROCESO<br>GESTIÓN AMBIENTAL CALIDAD Y SST | | | |
| FECHA DE EMISIÓN<br>03 de Marzo de 2025 | FECHA DE MODIFICACIÓN<br>N/A | VERSIÓN<br>0 | PÁGINA<br>1 de 1 |

FECHA: 22 (DD) / 2 (MM) / 2023 (AAAA)

DIRECCIÓN TECNICA: SECRETARIA DE INFRAESTRUCTURA BUCARAMANGA

CONTRATO No.: 420-2022

OBJETO DEL CONTRATO: "INTERVENTORÍA AL MEJORAMIENTO DE LA INFRAESTRUCTURA URBANA Y CALIDAD AMBIENTAL DENTRO DE LA ESTRATEGIA CENTRO CAMINABLE EN EL MUNICIPIO DE BUCARAMANGA SANTANDER"

NOMBRE DEL PROFESIONAL: LENNY MAYERLY URREGO PARRA

EMPRESA: TECNOLOGÍA DE NUEVAS MEDICIONES COLOMBIA SAS

| | | | | | |
|---|---|---|---|---|---|
| INDUCCIÓN | X | CAPACITACIÓN | | ENTRENAMIENTO | |
| REINDUCCIÓN | | OTRO | | ¿Cuál? | |
| CHARLA INFORMATIVA | | CAMPAÑAS | | | |

TEMA: Inducción al SG-SST, Políticas: Seguridad y Salud en el Trabajo, Integral, Tabaquismo, alcohol y drogas, seguridad vial, Reglamento de Higiene y Seguridad Industrial, Notificación de riesgos al cargo, Reporte de AT, Incidentes, Enfermedad Laboral, Notificación al examen de egreso, Plan de emergencias, uso de los EPPs, COPASST, Comité de Convivencia Laboral.

LUGAR DEL EVENTO: OFICINA PRINCIPAL

HORA DE INICIO: 10:00 HORA DE TERMINACIÓN: 11:00

| No. | NOMBRE | IDENTIFICACIÓN | CARGO | COMPAÑÍA | FIRMA |
|---|---|---|---|---|---|
| 1 | MIGUEL ANDRES QUINTERO BELTRAN | 1.098.647.050 | RESIDENTE DE INTERVENTORIA | TECNUMEC | |
| 2 | | | | | |
| 3 | | | | | |
| 4 | | | | | |
| 5 | | | | | |
| 6 | | | | | |
| 7 | | | | | |
| 8 | | | | | |
| 9 | | | | | |
| 10 | | | | | |

Nombre: NO APLICA
(Nombre) NO APLICA
Residente Ambiental y/o SST

Nombre: LENNY MAYERLY URREGO PARRA
(Nombre) Residente HSEQ Interventoría

Diligenciado dentro de la ejecución del contrato

Powered by CamScanner

| FORMATO | |
|---|---|
| REGISTRO DE INDUCCIÓN, REINDUCCIÓN, CAPACITACIONES, CAMPAÑAS, ENTRENAMIENTOS, CHARLAS | |
| **PROCESO** | |
| GESTIÓN AMBIENTAL CALIDAD Y SST | |

| FECHA DE EMISIÓN | FECHA DE MODIFICACIÓN | VERSIÓN | PÁGINA |
|---|---|---|---|
| 03 de Marzo de 2023 | N/A | 0 | 1 de 1 |

**FECHA** 1 (DD) 3 (MM) 2023 (AAAA)

**DIRECCIÓN TECNICA** SECRETARIA DE INFRAESTRUCTURA BUCARAMANGA

**CONTRATO No.** 420-2022

**OBJETO DEL CONTRATO**

"INTERVENTORÍA AL MEJORAMIENTO DE LA INFRAESTRUCTURA URBANA Y CALIDAD AMBIENTAL DENTRO DE LA ESTRATEGIA CENTRO CAMINABLE EN EL MUNICIPIO DE BUCARAMANGA SANTANDER"

**NOMBRE DEL PROFESIONAL** LENNY MAYERLY URREGO PARRA

**EMPRESA:** TECNOLOGÍA DE NUEVAS MEDICIONES COLOMBIA SAS

TIPO

INDUCCIÓN [X] CAPACITACIÓN [ ] ENTRENAMIENTO [ ]

REINDUCCIÓN [ ] OTRO [ ] ¿Cuál?

CHARLA INFORMATIVA [ ] CAMPAÑAS [ ]

**TEMA:**

Inducción al SG-SST, Políticas: Seguridad y Salud en el Trabajo, Integral, Tabaquismo, alcohol y drogas, seguridad vial, Reglamento de Higiene y Seguridad Industrial, Notificacion de riesgos al cargo, Reporte de AT, Incidentes, Enfermedad Laboral, Notificacion al examen de egreso, Plan de emergencias, uso de los EPPs, COPASST, Comite de Convivencia Laboral.

LUGAR DEL EVENTO OFICINA PRINCIPAL

HORA DE INICIO: 10:00 HORA DE TERMINACIÓN: 11:00 a. m.

| No. | NOMBRE | IDENTIFICACIÓN | CARGO | COMPAÑÍA | FIRMA |
|---|---|---|---|---|---|
| 1 | EDISSON EDUARDO VALENCIA GOMEZ | 94.505.361 | ESPECIALISTA EN VIAS Y PAVIMENTO | TECNUMEC | |
| 2 | | | | | |
| 3 | | | | | |
| 4 | | | | | |
| 5 | | | | | |
| 6 | | | | | |
| 7 | | | | | |
| 8 | | | | | |
| 9 | | | | | |
| 10 | | | | | |

Firma NO APLICA

(Nombre) NO APLICA

Residente Ambiental y/o SST

Firma

(Nombre) LENNY MAYERLY URREGO PARRA

Residente HSEQ Interventoría

Original Dependencia responsable del contrato

**FORMATO**

REGISTRO DE INDUCCIÓN, REINDUCCIÓN, CAPACITACIONES, CAMPAÑAS, ENTRENAMIENTOS, CHARLAS

**PROCESO**

GESTIÓN AMBIENTAL CALIDAD Y SST

| FECHA DE EMISIÓN | FECHA DE MODIFICACIÓN | VERSIÓN | PÁGINA |
|---|---|---|---|
| 03 de Marzo de 2023 | N/A | 0 | 1 de 1 |

**FECHA** 1 (DD) 3 (MM) 2023 (AAAA)

**DIRECCIÓN TECNICA** SECRETARIA DE INFRAESTRUCTURA BUCARAMANGA

**CONTRATO No.** 420-2022

**OBJETO DEL CONTRATO**

"INTERVENTORÍA AL MEJORAMIENTO DE LA INFRAESTRUCTURA URBANA Y CALIDAD AMBIENTAL DENTRO DE LA ESTRATEGIA CENTRO CAMINABLE EN EL MUNICIPIO DE BUCARAMANGA SANTANDER"

**NOMBRE DEL PROFESIONAL** LENNY MAYERLY URREGO PARRA

**EMPRESA:** TECNOLOGÍA DE NUEVAS MEDICIONES COLOMBIA SAS

**TIPO**

INDUCCIÓN [X] CAPACITACIÓN [ ] ENTRENAMIENTO [ ]

REINDUCCIÓN [ ] OTRO [ ] ¿Cuál? _____

CHARLA INFORMATIVA [ ] CAMPAÑAS [ ]

**TEMA:**

Inducción al SG-SST, Politicas: Seguridad y Salud en el Trabajo, Integral, Tabaquismo, alcohol y drogas, seguridad vial, Reglamento de Higiene y Seguridad Industrial, Notificacion de riesgos al cargo, Reporte de AT, Incidentes, Enfermedad Laboral, Notificacion al examen de egreso, Plan de emergencias, uso de los EPPs, COPASST, Comite de Convivencia Laboral.

LUGAR DEL EVENTO OFICINA PRINCIPAL

HORA DE INICIO: 10:00 HORA DE TERMINACIÓN: 11:00 a. m.

| No. | NOMBRE | IDENTIFICACIÓN | CARGO | COMPAÑÍA | FIRMA |
|---|---|---|---|---|---|
| 1 | CLAUDIA VIRGINIA AGUDELO SARRIA | 5.184.234 | ESPECIALISTA EN REDES HIDROSANITARIAS | INDEPENDIENTE | |
| 2 | | | | | |
| 3 | | | | | |
| 4 | | | | | |
| 5 | | | | | |
| 6 | | | | | |
| 7 | | | | | |
| 8 | | | | | |
| 9 | | | | | |
| 10 | | | | | |

Firma: NO APLICA

(Nombre) NO APLICA

Residente Ambiental y/o SST

Firma:

(Nombre) LENNY MAYERLY URREGO PARRA

Residente HSEQ Interventoría

Original: Dependencia responsable del contrato

**FORMATO**

REGISTRO DE INDUCCIÓN, REINDUCCIÓN, CAPACITACIONES, CAMPAÑAS, ENTRENAMIENTOS, CHARLAS

**PROCESO**

GESTIÓN AMBIENTAL CALIDAD Y SST

TECNUMEC

| FECHA DE EMISIÓN | FECHA DE MODIFICACIÓN | VERSIÓN | PÁGINA |
|---|---|---|---|
| 03 de Marzo de 2023 | N/A | 0 | 1 de 1 |

**FECHA** 24 (DD) 2 (MM) 2023 (AAAA)

**DIRECCIÓN TECNICA** SECRETARIA DE INFRAESTRUCTURA BUCARAMANGA

**CONTRATO No.** 420-2022

**OBJETO DEL CONTRATO**

"INTERVENTORÍA AL MEJORAMIENTO DE LA INFRAESTRUCTURA URBANA Y CALIDAD AMBIENTAL DENTRO DE LA ESTRATEGIA CENTRO CAMINABLE EN EL MUNICIPIO DE BUCARAMANGA SANTANDER"

**NOMBRE DEL PROFESIONAL** LENNY MAYERLY URREGO PARRA

**EMPRESA:** TECNOLOGÍA DE NUEVAS MEDICIONES COLOMBIA SAS

**TIPO**

INDUCCIÓN [X] CAPACITACIÓN [ ] ENTRENAMIENTO [ ]

REINDUCCIÓN [ ] OTRO [ ] ¿Cuál? _____

CHARLA INFORMATIVA [ ] CAMPAÑAS [ ]

**TEMA:**

Inducción al SG-SST, Politicas: Seguridad y Salud en el Trabajo, Integral, Tabaquismo, alcohol y drogas, seguridad vial, Reglamento de Higiene y Seguridad Industrial, Notificacion de riesgos al cargo, Reporte de AT, Incidentes, Enfermedad Laboral, Notificacion al examen de egreso, Plan de emergencias, uso de los EPPs, COPASST, Comite de Convivencia Laboral.

LUGAR DEL EVENTO OFICINA PRINCIPAL

HORA DE INICIO: 10:00 HORA DE TERMINACIÓN: 11:00

| No. | NOMBRE | IDENTIFICACIÓN | CARGO | COMPAÑÍA | FIRMA |
|---|---|---|---|---|---|
| 1 | OLGA LILIANA PAEZ MARTINEZ | 52.112.378 | PROFESIONAL EN TOPOGRAFÍA | TECNUMEC | |
| 2 | | | | | |
| 3 | | | | | |
| 4 | | | | | |
| 5 | | | | | |
| 6 | | | | | |
| 7 | | | | | |
| 8 | | | | | |
| 9 | | | | | |
| 10 | | | | | |

[Firma] NO APLICA

(Nombre) NO APLICA

Residente Ambiental y/o SST

[Firma]

(Nombre) LENNY MAYERLY URREGO PARRA

Residente HSEQ Interventoría

Original: Dependencia responsable del control

**FORMATO**

REGISTRO DE INDUCCIÓN, REINDUCCIÓN, CAPACITACIONES, CAMPAÑAS, ENTRENAMIENTOS, CHARLAS

**PROCESO**

GESTIÓN AMBIENTAL CALIDAD Y SST

| FECHA DE EMISIÓN | FECHA DE MODIFICACIÓN | VERSIÓN | PÁGINA |
|---|---|---|---|
| 03 de Marzo de 2023 | N/A | 0 | 1 de 1 |

**FECHA** 1 (DD) 3 (MM) 2023 (AAAA)

**DIRECCIÓN TECNICA** SECRETARIA DE INFRAESTRUCTURA BUCARAMANGA

**CONTRATO No.** 420-2022

**OBJETO DEL CONTRATO**

"INTERVENTORÍA AL MEJORAMIENTO DE LA INFRAESTRUCTURA URBANA Y CALIDAD AMBIENTAL DENTRO DE LA ESTRATEGIA CENTRO CAMINABLE EN EL MUNICIPIO DE BUCARAMANGA SANTANDER"

**NOMBRE DEL PROFESIONAL** LENNY MAYERLY URREGO PARRA

**EMPRESA:** TECNOLOGÍA DE NUEVAS MEDICIONES COLOMBIA SAS

**TIPO**

| | | | | | |
|---|---|---|---|---|---|
| INDUCCIÓN | X | CAPACITACIÓN | | ENTRENAMIENTO | |
| REINDUCCIÓN | | OTRO | | ¿Cuál? | |
| CHARLA INFORMATIVA | | CAMPAÑAS | | | |

**TEMA:**

Inducción al SG-SST, Politicas: Seguridad y Salud en el Trabajo, Integral, Tabaquismo, alcohol y drogas, seguridad vial, Reglamento de Higiene y Seguridad Industrial, Notificacion de riesgos al cargo, Reporte de AT, Incidentes, Enfermedad Laboral, Notificacion al examen de egreso, Plan de emergencias, uso de los EPPs, COPASST, Comite de Convivencia Laboral.

LUGAR DEL EVENTO OFICINA PRINCIPAL

HORA DE INICIO: 10:00 HORA DE TERMINACIÓN: 11:00

| No. | NOMBRE | IDENTIFICACIÓN | CARGO | COMPAÑÍA | FIRMA |
|---|---|---|---|---|---|
| 1 | FERNANDO VALENCIA RIOS | 79.504.848 | CADENERO | TECNUMEC | |
| 2 | | | | | |
| 3 | | | | | |
| 4 | | | | | |
| 5 | | | | | |
| 6 | | | | | |
| 7 | | | | | |
| 8 | | | | | |
| 9 | | | | | |
| 10 | | | | | |

(Firma) NO APLICA

(Nombre) NO APLICA

Residente Ambiental y/o SST

(Firma)

(Nombre) LENNY MAYERLY URREGO PARRA

Residente HSEQ Interventoría

Orig/Vo:Dependencia responsable del contrato

**FORMATO**

REGISTRO DE INDUCCIÓN, REINDUCCIÓN, CAPACITACIONES, CAMPAÑAS, ENTRENAMIENTOS, CHARLAS

**PROCESO**

GESTIÓN AMBIENTAL CALIDAD Y SST

| FECHA DE EMISIÓN | FECHA DE MODIFICACIÓN | VERSIÓN | PÁGINA |
|---|---|---|---|
| 03 de Marzo de 2023 | N/A | 0 | 1 de 1 |

**FECHA** 21 (DD) 2 (MM) 2023 (AAAA)

**DIRECCIÓN TECNICA** SECRETARIA DE INFRAESTRUCTURA BUCARAMANGA

**CONTRATO No.** 420-2022

**OBJETO DEL CONTRATO**

"INTERVENTORÍA AL MEJORAMIENTO DE LA INFRAESTRUCTURA URBANA Y CALIDAD AMBIENTAL DENTRO DE LA ESTRATEGIA CENTRO CAMINABLE EN EL MUNICIPIO DE BUCARAMANGA SANTANDER"

**NOMBRE DEL PROFESIONAL** LENNY MAYERLY URREGO PARRA

**EMPRESA:** TECNOLOGÍA DE NUEVAS MEDICIONES COLOMBIA SAS

**TIPO**

INDUCCIÓN [X] CAPACITACIÓN [ ] ENTRENAMIENTO [ ]

REINDUCCIÓN [ ] OTRO [ ] ¿Cuál? _____

CHARLA INFORMATIVA [ ] CAMPAÑAS [ ]

**TEMA:**

Inducción al SG-SST, Politicas: Seguridad y Salud en el Trabajo, Integral, Tabaquismo, alcohol y drogas, seguridad vial, Reglamento de Higiene y Seguridad Industrial, Notificacion de riesgos al cargo, Reporte de AT, Incidentes, Enfermedad Laboral, Notificacion al examen de egreso, Plan de emergencias, uso de los EPPs, COPASST, Comite de Convivencia Laboral.

LUGAR DEL EVENTO OFICINA PRINCIPAL

HORA DE INICIO: 10:00 HORA DE TERMINACIÓN: 11:00 a. m.

| No. | NOMBRE | IDENTIFICACIÓN | CARGO | COMPAÑÍA | FIRMA |
|---|---|---|---|---|---|
| 1 | LENNY MAYERLY URREGO PARRA | 52.856.537 | PROFESIONAL EN HSEQ | TNM INGENIERÍA | |
| 2 | | | | | |
| 3 | | | | | |
| 4 | | | | | |
| 5 | | | | | |
| 6 | | | | | |
| 7 | | | | | |
| 8 | | | | | |
| 9 | | | | | |
| 10 | | | | | |

Firma NO APLICA

(Nombre) NO APLICA

Residente Ambiental y/o SST

Firma

(Nombre) SAURY CAROLINA CEPEDA

Coordinadora de Gestión Humano - Interventoría

Original: Dependencia responsable del contrato

| FORMATO<br>REGISTRO DE INDUCCIÓN, REINDUCCIÓN, CAPACITACIONES, CAMPAÑAS, ENTRENAMIENTOS, CHARLAS | | | TECNUMEC |
|---|---|---|---|
| PROCESO<br>GESTIÓN AMBIENTAL, CALIDAD Y SST | | | |
| FECHA DE EMISIÓN | FECHA DE MODIFICACIÓN | VERSIÓN | PÁGINA |
| 03 de Marzo de 2023 | N/A | 0 | 1 de 1 |

**FECHA** 21 (DD) / 3 (MM) / 2023 (AAAA)

**DIRECCIÓN TECNICA** SECRETARIA DE INFRAESTRUCTURA BUCARAMANGA

**CONTRATO No.** 420-2022

**OBJETO DEL CONTRATO**

"INTERVENTORÍA AL MEJORAMIENTO DE LA INFRAESTRUCTURA URBANA Y CALIDAD AMBIENTAL DENTRO DE LA ESTRATEGIA CENTRO CAMINABLE EN EL MUNICIPIO DE BUCARAMANGA SANTANDER"

**NOMBRE DEL PROFESIONAL** LENNY MAYERLY URREGO PARRA

**EMPRESA:** TECNOLOGÍA DE NUEVAS MEDICIONES COLOMBIA SAS

| | | | | | |
|---|---|---|---|---|---|
| TIPO INDUCCIÓN | X | CAPACITACIÓN | | ENTRENAMIENTO | |
| REINDUCCIÓN | | OTRO | | ¿CUÁL? | |
| CHARLA INFORMATIVA | | CAMPAÑAS | | | |

**TEMA:**

Inducción al SG-SST, Politicas: Seguridad y Salud en el Trabajo, Integral, Tabaquismo, alcohol y drogas, seguridad vial, Reglamento de Higiene y Seguridad Industrial, Notificacion de riesgos al cargo, Reporte de AT, Incidentes, Enfermedad Laboral, Notificacion al examen de egreso, Plan de emergencias, uso de los EPPs, COPASST, Comite de Convivencia Laboral.

**LUGAR DEL EVENTO** OFICINA PRINCIPAL

**HORA DE INICIO:** 10:00 **HORA DE TERMINACIÓN:** 11:00 a. m.

| No. | NOMBRE | IDENTIFICACIÓN | CARGO | COMPAÑÍA | FIRMA |
|---|---|---|---|---|---|
| 1 | LEIDY TATIANA BARRIOS LOZADA | 1.014.177.216 | PROFESIONAL HSEQ | TECNUMEC | |
| 2 | | | | | |
| 3 | | | | | |
| 4 | | | | | |
| 5 | | | | | |
| 6 | | | | | |
| 7 | | | | | |
| 8 | | | | | |
| 9 | | | | | |
| 10 | | | | | |

Firma: NO APLICA
[Nombre] NO APLICA
Residente Ambiental y/o SST

Firma:
(Nombre) LENNY MAYERLY URREGO PARRA
Residente HSEQ Interventoría

Original Dependencia responsable del cuidado

Powered by CamScanner

**FORMATO**

REGISTRO DE INDUCCIÓN, REINDUCCIÓN, CAPACITACIONES, CAMPAÑAS, ENTRENAMIENTOS, CHARLAS

**PROCESO**

GESTIÓN AMBIENTAL CALIDAD Y SST

| FECHA DE EMISIÓN | FECHA DE MODIFICACIÓN | VERSIÓN | PÁGINA |
|---|---|---|---|
| 03 de Marzo de 2023 | N/A | 0 | 1 de 1 |

**FECHA** 22 (DD) 2 (MM) 2023 (AAAA)

**DIRECCIÓN TECNICA** SECRETARIA DE INFRAESTRUCTURA BUCARAMANGA

**CONTRATO No.** 420-2022

**OBJETO DEL CONTRATO**

"INTERVENTORÍA AL MEJORAMIENTO DE LA INFRAESTRUCTURA URBANA Y CALIDAD AMBIENTAL DENTRO DE LA ESTRATEGIA CENTRO CAMINABLE EN EL MUNICIPIO DE BUCARAMANGA SANTANDER"

**NOMBRE DEL PROFESIONAL** LENNY MAYERLY URREGO PARRA

**EMPRESA:** TECNOLOGÍA DE NUEVAS MEDICIONES COLOMBIA SAS

**TIPO**

INDUCCIÓN [X] CAPACITACIÓN [ ] ENTRENAMIENTO [ ]

REINDUCCIÓN [ ] OTRO [ ] ¿Cuál?

CHARLA INFORMATIVA [ ] CAMPAÑAS [ ]

**TEMA:**

Inducción al SG-SST, Politicas: Seguridad y Salud en el Trabajo, Integral, Tabaquismo, alcohol y drogas, seguridad vial, Reglamento de Higiene y Seguridad Industrial, Notificacion de riesgos al cargo, Reporte de AT, Incidentes, Enfermedad Laboral, Notificacion al examen de egreso, Plan de emergencias, uso de los EPPs, COPASST, Comite de Convivencia Laboral.

LUGAR DEL EVENTO OFICINA PRINCIPAL

HORA DE INICIO: 10:00 HORA DE TERMINACIÓN: 11:00

| No. | NOMBRE | IDENTIFICACIÓN | CARGO | COMPAÑÍA | FIRMA |
|---|---|---|---|---|---|
| 1 | MAYERLY ALEJANDRA MEDINA CHARRY | 1.098.721.390 | PROFESIONAL SOCIAL | TECNUMEC | |
| 2 | | | | | |
| 3 | | | | | |
| 4 | | | | | |
| 5 | | | | | |
| 6 | | | | | |
| 7 | | | | | |
| 8 | | | | | |
| 9 | | | | | |
| 10 | | | | | |

(Firma) NO APLICA

(Nombre) NO APLICA

Residente Ambiental y/o SST

(Firma)

(Nombre) LENNY MAYERLY URREGO PARRA

Residente HSEQ Interventoría

Original: Dependencia responsable del control

**FORMATO**

**REGISTRO DE INDUCCIÓN, REINDUCCIÓN, CAPACITACIONES, CAMPAÑAS, ENTRENAMIENTOS, CHARLAS**

TECNUMEC

**PROCESO**

GESTIÓN AMBIENTAL, CALIDAD Y SST

| FECHA DE EMISIÓN | FECHA DE MODIFICACIÓN | VERSIÓN | PÁGINA |
|---|---|---|---|
| 03 de Marzo de 2023 | N/A | 0 | 1 de 1 |

**FECHA** 8 (DD) 5 (MM) 2023 (AAAA)

**DIRECCIÓN TECNICA** SECRETARIA DE INFRAESTRUCTURA BUCARAMANGA

**CONTRATO No.** 420-2022

**OBJETO DEL CONTRATO**

"INTERVENTORÍA AL MEJORAMIENTO DE LA INFRAESTRUCTURA URBANA Y CALIDAD AMBIENTAL DENTRO DE LA ESTRATEGIA CENTRO CAMINABLE EN EL MUNICIPIO DE BUCARAMANGA SANTANDER"

**NOMBRE DEL PROFESIONAL** LEIDY TATIANA BARRIOS LOZADA

**EMPRESA:** TECNOLOGÍA DE NUEVAS MEDICIONES COLOMBIA SAS

**TIPO**

INDUCCIÓN [X] CAPACITACIÓN [ ] ENTRENAMIENTO [ ]

REINDUCCIÓN [ ] OTRO [ ] ¿CUÁL?

CHARLA INFORMATIVA [ ] CAMPAÑAS [ ]

**TEMA:**

Inducción al SG-SST, Políticas: Seguridad y Salud en el Trabajo, Integral, Tabaquismo, alcohol y drogas, seguridad vial, Reglamento de Higiene y Seguridad Industrial, Notificación de riesgos al cargo, Reporte de AT, Incidentes, Enfermedad Laboral, Notificación al examen de egreso, Plan de emergencias, uso de los EPPs, COPASST, Comité de Convivencia Laboral.

**LUGAR DEL EVENTO** OFICINA INTERVENTORIA

**HORA DE INICIO:** 7:00AM **HORA DE TERMINACIÓN:** 8:00AM

| No. | NOMBRE | IDENTIFICACIÓN | CARGO | COMPAÑÍA | FIRMA |
|---|---|---|---|---|---|
| 1 | DILIO JOSE MENDEZ ABAD | 8.860.800 | ESPECIALISTA ELECTRICO | TECNUMEC | |
| 2 | | | | | |
| 3 | | | | | |
| 4 | | | | | |
| 5 | | | | | |
| 6 | | | | | |
| 7 | | | | | |
| 8 | | | | | |
| 9 | | | | | |
| 10 | | | | | |

(Nombre)
CARGO

(Nombre) LEIDY TATIANA BARRIOS LOZADA
Residente HSEQ Interventoria

Original diligenciado reposará en el archivo

| | |
|---|---|
|  | **INFORME FINAL SST DE INTERVENTORIA** |

# CONTRATISTA 387-2022

| Consorcio Ambiental Urbano | FORMATO DE ASISTENCIA A CAPACITACIÓN, INDUCCION, REINDUCCIÓN, REENTRENAMIENTO | CAU-F-SST-01<br>VERSION 01<br>FECHA: Febrero de 2023 |
|---|---|---|

LUGAR Y FECHA: 21 - Marzo - 2023

NOMBRE DEL PROFESIONAL QUE DICTA LA CAPACITACION: Isabel Cristina Pardo V.

**TEMAS DESARROLLADOS:**

Presentación del Proyecto
Sistema General de Riesgos Laborales
Responsabilidades Empleador SGRL
Normas Generales de Seguridad
Reglamento de Higiene y Seguridad Industrial
COPASST
Políticas de la empresa (Política SST y Prevención del consumo de alcohol, drogas y tabaquismo)
Peligros a los que se encuentra expuesto (Matriz de Riesgos)

Uso y mantenimiento de EPP
Accidentes de Trabajo y Enfermedad Profesional, Enfermedad común, Accidente de origen común
Definición de ARL, EPS y AFP.
¿Qué hacer en caso de accidente de trabajo, enfermedad y/o accidente de origen común?
Reporte de Actos y Condiciones Inseguras
Medidas para promover el cumplimiento de normas SST
Notificación de derecho al examen de egreso

HORA DE INICIO: 8 am.

HORA DE TERMINACIÓN: 11 am.

TIPO
INDUCCIÓN: X
CAPACITACIÓN:

REINDUCCIÓN:
ENTRENAMIENTO:

| NOMBRE | CC | CARGO | FIRMA |
|---|---|---|---|
| Adriana Acevedo Martinez | 65 555 661 | Director de Obra. | |
| Ronal Yesid Toro Beltrán | 1098372380 | Interventor de Obra | |
| | | | |
| | | | |
| | |

| Consorcio Ambiental Urbano | FORMATO DE ASISTENCIA A CAPACITACIÓN, INDUCCIÓN, REINDUCCIÓN, REENTRENAMIENTO | CAU-F-SST-01<br>VERSION 01<br>FECHA: Febrero de 2023 |
|---|---|---|

LUGAR Y FECHA: 13 marzo de 2023

NOMBRE DEL PROFESIONAL QUE DICTA LA CAPACITACION: Isabel Cristina Garcia Vargas

**TEMAS DESARROLLADOS:**

Presentación del Proyecto
Sistema General de Riesgos Laborales
Responsabilidades Empleador SGRL
Normas Generales de Seguridad
Reglamento de Higiene y Seguridad Industrial
COPASST
Políticas de la empresa (Política SST y Prevención del consumo de alcohol, drogas y tabaquismo)
Peligros a los que se encuentra expuesto (Matriz de Riesgos)
Uso y mantenimiento de EPP
Accidentes de Trabajo y Enfermedad Profesional, Enfermedad común, Accidente de origen común
Definición de ARL, EPS y AFP.
¿Qué hacer en caso de accidente de trabajo, enfermedad y/o accidente de origen común?
Reporte de Actos y Condiciones Inseguras
Medidas para promover el cumplimiento de normas SST
Notificación de derecho al examen de egreso

HORA DE INICIO: 7:00 a. m.

TIPO
INDUCCIÓN: [X]
CAPACITACIÓN: [ ]

HORA DE TERMINACIÓN: 10:00 a. m.

REINDUCCIÓN: [ ]
ENTRENAMIENTO: [ ]

| NOMBRE | CEDULA | CARGO | FIRMA |
|---|---|---|---|
| Arley Fabian Jurado Solano | 1.095.836.785 | Cadenero | |
| Dilber Duvan Parra Escalante | 1.005.322.972 | Cadenero | |
| Miguel Angel Gamarra Arias | 1.095.916.390 | Topografo | |

FIRMA RESPONSABLE SST:

| | | |
|---|---|---|
| FEBRERO DE 2023 | EVALUACIÓN DE LA INDUCCIÓN O REINDUCCIÓN | CODIGO: DAU-F-SST-02<br>VERSION: 01<br>FECHA: Febrero 2023 |

NOMBRE: Miguel Angel Carmona Arias CEDULA: 1095716350
AREA/SECCION: Administrativa y Financiera CARGO: Practicante
FECHA: 13/03/2023

*Reflexione lo siguiente, ¿Por qué me cuido?*

**1. Señale cuál de las siguientes opciones son la definición de seguridad y salud en el trabajo:**

| | |
|---|---|
| a. | Prevenir lesiones y enfermedades causadas por las condiciones de trabajo |
| b. | Proteger y promover la salud |
| c. | Mejorar las condiciones y el medio ambiente de trabajo |
| X d. | Todas las anteriores |

**2. Identifique que lesiones puede sufrir durante la realización de sus labores**

| | | | | | |
|---|---|---|---|---|---|
| a. | Quemadura | X | Lesiones osteomusculares | X | Mareos |
| X b. | Fractura - Esguinse | X | Perdida de peso | X | Caídas del mismo nivel |
| X c. | Cuerpo extraño en ojos | | | | |

**3. Enumere tres (3) normas que Usted debe cumplir para que no se accidente ni se enferme debido a su trabajo.**

a) Usar los elementos de protección personal
b) Caminar siempre con atención y sin obstaculizar mi visión
c) Realizar pausas activas

**4.Señale los elementos de protección personal que deberá usar durante la realización de su labor.**

| | | | | | |
|---|---|---|---|---|---|
| X a. | Proteccion auditiva | e. | Carela facial | f. | Dalantal de carnaza |
| X b. | Botas de seguridad con puntera | f. | Respirador de doble cartucho | X | Camisa manga larga |
| c. | Polainas | g. | Guantes plasticos | X | Capuchon |
| d. | Guantes de carnaza | h. | Guantes de nitrilo | X | Gafas de seguridad |

**5. Indique que hacer en caso de presentarse un AT y cual es la entidad que lo atiende:**

Avisar a mi jefe inmediato, y acudir al médico que me indiquen.
La atención es por medio de la ARL colmena

**Recuerda, todos somos responsables de la seguridad al interior de la compañía.**

FIRMA DEL TRABAJADOR
CC 1095716350

ENCARGADO DE LA INDUCCIÓN

| | | |
|---|---|---|
| FEBRERO DE 2023 | EVALUACIÓN DE LA INDUCCIÓN O REINDUCCIÓN | CODIGO: CAU.F-SST-02<br>VERSION: 01<br>FECHA: Febrero 2023 |

NOMBRE: Dilbar Duvan Parra Escalante | CEDULA: 1005322491
AREA/SECCION: Taponado | CARGO: Cadenero
FECHA: 13/03/2023

*Reflexione lo siguiente: ¿Por qué me cuido?*

**1. Señale cuál de las siguientes opciones son la definición de seguridad y salud en el trabajo:**

| | |
|---|---|
| a. | Prevenir lesiones y enfermedades causadas por las condiciones de trabajo |
| b. | Proteger y promover la salud |
| c. | Mejorar las condiciones y el medio ambiente de trabajo |
| X | Todas las anteriores |

**2. Identifique que lesiones puede sufrir durante la realización de sus labores**

| | | | | | |
|---|---|---|---|---|---|
| a. | Quemadura | X | Lesiones osteomusculares | f. | Mareos |
| X | Fractura - Esguinse | X | Perdida de peso | X | Caidas del mismo nivel |
| X | Cuerpo extraño en ojos | | | | |

**3. Enumere tres (3) normas que Usted debe cumplir para que no se accidente ni se enferme debido a su trabajo.**

a) Usar los elementos de protección personal
b) Caminar siempre con atención y sin obstaculizar mi visión
c) Realizar pausas activas

**4.Señale los elementos de protección personal que deberá usar durante la realización de su labor.**

| | | | | | |
|---|---|---|---|---|---|
| X | a. Proteccion auditiva | e. | Careta facial | i. | Delantal de carneza |
| X | b. Botas de seguridad con puntera | f. | Respirador de doble cartucho | X | Camisa manga larga |
| | c. Polainas | g. | Guantes plasticos | X | Capuchon |
| | d. Guantes de carnaza | h. | Guantes de nitrilo | X | Gafas de seguridad |

| | | |
|---|---|---|
| FEBRERO DE 2023 | EVALUACIÓN DE LA INDUCCIÓN O REINDUCCIÓN | CODIGO: CAU-F-SST-02<br>VERSION: 01<br>FECHA: Febrero 2023 |

NOMBRE: Adriano Acevedo Martinez | CEDULA: 63 555 961
AREA/SECCION: Técnico | CARGO: Director de Obra
FECHA:

*Reflexione lo siguiente: ¿Por qué me cuido?*

**1. Señale cuál de las siguientes opciones son la definición de seguridad y salud en el trabajo:**

| | |
|---|---|
| a. | Prevenir lesiones y enfermedades causadas por las condiciones de trabajo |
| b. | Proteger y promover la salud |
| c. | Mejorar las condiciones y el medio ambiente de trabajo |
| d. X | Todas las anteriores |

**2. Identifique que lesiones puede sufrir durante la realización de sus labores**

| | | | | | |
|---|---|---|---|---|---|
| a. | Quemadura | X | Lesiones osteomusculares | f. | Mareos |
| b. X | Fractura - Esguince | e. | Perdida de peso | X | Caídas del mismo nivel |
| c. | Cuerpo extraño en ojos | | | | |

**3. Enumere tres (3) normas que Usted debe cumplir para que no se accidente ni se enferme debido a su trabajo.**

a) Usar los elementos de protección personal
b) Caminar siempre con atención y sin obstaculizar mi visión
c) Realizar pausas activas

**4.Señale los elementos de protección personal que deberá usar durante la realización de su labor.**

| | | | | | | | |
|---|---|---|---|---|---|---|---|
| | a. | Protección auditiva | e. | Careta facial | f. | Dalantal de carneza |
| | X | Botas de seguridad con puntera | f. | Respirador de doble cartucho | X | Camisa manga larga |
| | b. | Polainas | g. | Guantes plasticos | k. | Capuchon |
| | d. | Guantes de carnaza | h. | Guantes de nitrilo | l. | Gafas de seguridad |

**5. Indique que hacer en caso de presentarse un AT y cual es la entidad que lo atiende:**

Avisar a mi jefe inmediato, y acudir al médico que me indiquen.
La atención es por medio de la ARL colmena

**Recuerda, todos somos responsables de la seguridad al interior de la compañía.**

FIRMA DEL TRABAJADOR
CC 3 63 555 961 Bga.

ENCARGADO DE LA INDUCCIÓN

| | | |
|---|---|---|
| FEBRERO DE 2023 | EVALUACIÓN DE LA INDUCCIÓN O REINDUCCIÓN | CODIGO: CAU-F-SST-02<br>VERSION: 01<br>FECHA: Febrero 2023 |

NOMBRE: [illegible] CEDULA: [illegible]
AREA/SECCION: Administración CARGO: Inspector De Obra
FECHA: 21-02-2023

*Reflexione lo siguiente: ¿Por qué me cuido?*

**1. Señale cuál de las siguientes opciones son la definición de seguridad y salud en el trabajo:**

| | |
|---|---|
| a. | Prevenir lesiones y enfermedades causadas por las condiciones de trabajo |
| b. | Proteger y promover la salud |
| c. | Mejorar las condiciones y el medio ambiente de trabajo |
| X | Todas las anteriores |

**2. Identifique que lesiones puede sufrir durante la realización de sus labores**

| | | | | | |
|---|---|---|---|---|---|
| a. | Quemadura | X | Lesiones osteomusculares | h. | Mareos |
| X | Fractura - Esguinse | e. | Perdida de paso | X | Caidas del mismo nivel |
| c. | Cuerpo extraño en ojos | | | | |

**3. Enumere tres (3) normas que Usted debe cumplir para que no se accidente ni se enferme debido a su trabajo.**

a) Usar los elementos de protección personal
b) Caminar siempre con atención y sin obstaculizar mi visión
c) Realizar pausas activas

**4.Señale los elementos de protección personal que deberá usar durante la realización de su labor.**

| | | | | | | | |
|---|---|---|---|---|---|---|---|
| | X | a. | Protección auditiva | e. | Careta facial | i. | Delantal de carnaza |
| | X | | Botas de seguridad con puntera | f. | Respirador de doble cartucho | X | Camisa manga larga |
| | c. | | Polainas | g. | Guantes plasticos | k. | Capuchon |
| | d. | | Guantes de carnaza | h. | Guantes de nitrilo | X | Gafas de seguridad |

**5. Indique que hacer en caso de presentarse un AT y cual es la entidad que lo atiende:**

Avisar a mi jefe inmediato, y acudir al médico que me indiquen.
La atención es por medio de la ARL colmena

**Recuerda, todos somos responsables de la seguridad al interior de la compañía.**

FIRMA DEL TRABAJADOR
CC 1 [illegible]

ENCARGADO DE LA INDUCCIÓN

| Consorcio Ambiental Urbano FEBRERO DE 2023 | EVALUACIÓN DE LA INDUCCIÓN O REINDUCCIÓN | CODIGO: CAU-P-SST-02<br>VERSION: 01<br>FECHA: Febrero 2023 |
|---|---|---|

NOMBRE: Arley Fabian Urrego Salamo | CEDULA: 1095835765
AREA/SECCION: operativa | CARGO: Conductor
FECHA: 13/02/2023

*Reflexione lo siguiente: ¿Por qué me cuido?*

**1. Señale cuál de las siguientes opciones son la definición de seguridad y salud en el trabajo:**

| | |
|---|---|
| a. | Prevenir lesiones y enfermedades causadas por las condiciones de trabajo |
| b. | Proteger y promover la salud |
| c. | Mejorar las condiciones y el medio ambiente de trabajo |
| d. X | Todas las anteriores |

**2. Identifique que lesiones puede sufrir durante la realización de sus labores**

| | | | | | |
|---|---|---|---|---|---|
| a. | Quemadura | d. X | Lesiones osteomusculares | f. X | Mareos |
| b. X | Fractura - Esguinse | e. X | Perdida de peso | g. X | Caídas del mismo nivel |
| c. X | Cuerpo extraño en ojos | | | | |

**3. Enumere tres (3) normas que Usted debe cumplir para que no se accidente ni se enferme debido a su trabajo.**

a) Usar los elementos de protección personal
b) Caminar siempre con atención y sin obstaculizar mi visión
c) Realizar pausas activas

**4.Señale los elementos de protección personal que deberá usar durante la realización de su labor:**

| | | | | | |
|---|---|---|---|---|---|
| | a. X | Protección auditiva | e. | Careta facial | l. | Delantal de carnaza |
| | b. X | Botas de seguridad con puntera | f. | Respirador de doble cartucho | j. X | Camisa manga larga |
| | c. | Polainas | g. | Guantes plasticos | k. X | Capuchon |
| | d. | Guantes de carnaza | h. | Guantes de nitrilo | l. X | Gafas de seguridad |

**5. Indique que hacer en caso de presentarse un AT y cual es la entidad que lo atiende:**

Avisar a mi jefe inmediato, y acudir al médico que me indiquen.
La atención es por medio de la ARL colmena

**Recuerda, todos somos responsables de la seguridad al interior de la compañía.**

FIRMA DEL TRABAJADOR
CC: 1095835765

ENCARGADO DE LA INDUCCIÓN

| | | |
|---|---|---|
| FEBRERO DE 2023 | EVALUACIÓN DE LA INDUCCIÓN O REINDUCCIÓN | CODIGO: CAU-F-SST-02<br>VERSION: 01<br>FECHA: Febrero 2023 |

**NOMBRE:** Dilber Duvan Pena Escalante **CEDULA:** 1005322912
**AREA/SECCION:** Taponado **CARGO:** Cadenero
**FECHA:** 13/03/2023

*Reflexione lo siguiente: ¿Por qué me cuido?*

**1. Señale cuál de las siguientes opciones son la definición de seguridad y salud en el trabajo:**

| | |
|---|---|
| a. | Prevenir lesiones y enfermedades causadas por las condiciones de trabajo |
| b. | Proteger y promover la salud |
| c. | Mejorar las condiciones y el medio ambiente de trabajo |
| X | Todas las anteriores |

**2. Identifique que lesiones puede sufrir durante la realización de sus labores**

| | | | | | |
|---|---|---|---|---|---|
| e. | Quemadura | d. | Lesiones osteomusculares | f. | Mareos |
| X | Fractura - Esguinse | e. | Perdida de peso | g. | Caidas del mismo nivel |
| X | Cuerpo extraño en ojos | | | | |

**3. Enumere tres (3) normas que Usted debe cumplir para que no se accidente ni se enferme debido a su trabajo.**

a) Usar los elementos de protección personal
b) Caminar siempre con atención y sin obstaculizar mi visión
c) Realizar pausas activas

**4.Señale los elementos de protección personal que deberá usar durante la realización de su labor.**

| | | | | | |
|---|---|---|---|---|---|
| X | Proteccion auditiva | a. | Careta facial | i. | Delantal de carneza |
| X | Botas de seguridad con puntera | f. | Respirador de doble cartucho | X | Camisa manga larga |
| c. | Polainas | g. | Guantes plasticos | X | Capuchon |
| d. | Guantes de carnaza | h. | Guantes de nitrilo | X | Gafas de seguridad |

**5. Indique que hacer en caso de presentarse un AT y cual es la entidad que lo atiende:**

Avisar a mi jefe inmediato, y acudir al médico que me indiquen.
La atención es por medio de la ARL colmena

**Recuerda, todos somos responsables de la seguridad al interior de la compañía.**

FIRMA DEL TRABAJADOR
CC. 1005322912

ENCARGADO DE LA INDUCCIÓN

| | | |
|---|---|---|
| FEBRERO DE 2023 | EVALUACIÓN DE LA INDUCCIÓN O REINDUCCIÓN | CODIGO: CAU-F-SST-02<br>VERSION: 01<br>FECHA: Febrero 2023 |

NOMBRE: Miguel Angel Carmona Arias | CEDULA: 1095716350
AREA/SECCION: Administrativo Torre Uno | CARGO: Conductor
FECHA: 13/03/2023

*Reflexione lo siguiente: ¿Por qué me cuido?*

**1. Señale cuál de las siguientes opciones son la definición de seguridad y salud en el trabajo:**

| | |
|---|---|
| a. | Prevenir lesiones y enfermedades causadas por las condiciones de trabajo |
| b. | Proteger y promover la salud |
| c. | Mejorar las condiciones y el medio ambiente de trabajo |
| X | Todas las anteriores |

**2. Identifique que lesiones puede sufrir durante la realización de sus labores**

| | | | | | |
|---|---|---|---|---|---|
| a. | Quemadura | X | Lesiones osteomusculares | X | Mareos |
| X | Fractura - Esguinse | X | Perdida de peso | X | Caidas del mismo nivel |
| X | Cuerpo extraño en ojos | | | | |

**3. Enumere tres (3) normas que Usted debe cumplir para que no se accidente ni se enferme debido a su trabajo.**

a) Usar los elementos de protección personal
b) Caminar siempre con atención y sin obstaculizar mi visión
c) Realizar pausas activas

**4.Señale los elementos de protección personal que deberá usar durante la realización de su labor.**

| | | | | | |
|---|---|---|---|---|---|
| X | Proteccion auditiva | e. | Careta facial | i. | Dalantal de carnaza |
| X | Botas de seguridad con puntera | f. | Respirador de doble cartucho | X | Camisa manga larga |
| | Polainas | g. | Guantes plasticos | X | Capuchon |
| d. | Guantes de carnaza | h. | Guantes de nitrilo | X | Gafas de seguridad |

**5. Indique que hacer en caso de presentarse un AT y cual es la entidad que lo atiende:**

Avisar a mi jefe inmediato, y acudir al médico que me indiquen.
La atención es por medio de la ARL colmena

**Recuerda, todos somos responsables de la seguridad al interior de la compañía.**

FIRMA DEL TRABAJADOR
CC 1095716350

ENCARGADO DE LA INDUCCIÓN

| Consorcio Ambiental Urbano | FORMATO DE ASISTENCIA A CAPACITACIÓN, INDUCCION, REINDUCCIÓN, REENTRENAMIENTO | CAU-F-SST-01<br>VERSION 01<br>FECHA: Febrero de 2023 |
|---|---|---|

LUGAR Y FECHA: 15 de mayo 2023

NOMBRE DEL PROFESIONAL QUE DICTA LA CAPACITACION: Isabel Cristina Garcia V.

**TEMAS DESARROLLADOS:**

Presentación del Proyecto
Sistema General de Riesgos Laborales
Responsabilidades Empleador SGRL
Normas Generales de Seguridad
Reglamento de Higiene y Seguridad Industrial
COPASST
Políticas de la empresa (Política SST y Prevención del consumo de alcohol, drogas y tabaquismo)
Peligros a los que se encuentra expuesto (Matriz de Riesgos)

Uso y mantenimiento de EPP
Accidentes de Trabajo y Enfermedad Profesional, Enfermedad común, Accidente de origen común
Definición de ARL, EPS y AFP
¿Qué hacer en caso de accidente de trabajo, enfermedad y/o accidente de origen común?
Reporte de Actos y Condiciones Inseguras
Medidas para promover el cumplimiento de normas SST
Notificación de derecho al examen de egreso. ¿Qué hacer en caso de que se acerque alguna persona de la comunidad?
Socialización sobre el manejo de la información a la comunidad.

HORA DE INICIO: 8:00 HORA DE TERMINACIÓN: 10:00

TIPO:
INDUCCIÓN, CAPACITACIÓN: [X]
REINDUCCION, ENTRENAMIENTO: [ ]

| NOMBRE | IDENTIFICACIÓN | CARGO | FIRMA |
|---|---|---|---|
| Yolanda Sandoval | 91.276.166 | Maestro | |
| Hernando Delgado | 91.668.840 | Contramaestro | |
| Gerardo Olivos | 91.264.240 | Mason | |
| Javier Rizo T | 97.692.496 | Ayudante | |
| Orlando Tellez | 19.565.325 | Oficial | |

Firma Quien Capacita: Isabel Cristina Garcia V.

Firma Trabajador: Testimonio Entregado

Original de control interno, una vez diligenciado debe ser remitido a Gestión Ambiental

Página 1 de 1

| Consorcio Ambiental Urbano | FORMATO DE ASISTENCIA A CAPACITACIÓN, INDUCCION, REINDUCCIÓN, REENTRENAMIENTO | CAU-F-SST-01<br>VERSION 01<br>FECHA: Febrero de 2023 |
|---|---|---|

LUGAR Y FECHA: 19 - Mayo 23

NOMBRE DEL PROFESIONAL QUE DICTA LA CAPACITACION: Isabel Cristina Pania.

**TEMAS DESARROLLADOS:**

- Presentación del Proyecto
- Sistema General de Riesgos Laborales
- Responsabilidades Empleador SGRL
- Normas Generales de Seguridad
- Reglamento de Higiene y Seguridad Industrial
- COPASST
- Políticas de la empresa (Política SST y Prevención del consumo de alcohol, drogas y tabaquismo)
- Peligros a los que se encuentra expuesto (Matriz de Riesgos)
- Uso y mantenimiento de EPP
- Accidentes de Trabajo y Enfermedad Profesional, Enfermedad común, Accidente de origen común
- Definición de ARL, EPS y AFP.
- ¿Qué hacer en caso de accidente de trabajo, enfermedad y/o accidente de origen común?
- Reporte de Actos y Condiciones Inseguras
- Medidas para promover el cumplimiento de normas BST
- Notificación de derecho al examen de egreso, ¿Qué hacer en caso de que se acerque alguna persona de la comunidad?
- Socialización sobre el manejo de la información a la comunidad.

HORA DE INICIO: 8:00 HORA DE TERMINACIÓN: 10:00

TIPO
INDUCCIÓN: X
CAPACITACIÓN:

REINDUCCIÓN:
ENTRENAMIENTO:

| NOMBRE | IDENTIFICACIÓN | CARGO | FIRMA |
|---|---|---|---|
| Yarlen Acosta | 1777408 B | ayudante | Yarlen Acosta |

FIRMA RESPONSABLE SST: Fatima Gonzalez

| FEBRERO DE 2023 | EVALUACIÓN DE LA INDUCCIÓN O REINDUCCIÓN | CODIGO: CAU-F-SST-02<br>VERSION: 01<br>FECHA: Febrero 2023 |
|---|---|---|

NOMBRE: Gerardo Olivares CEDULA: 27.257.905
AREA/SECCION: Operativa CARGO: Auxiliar 9176142
FECHA: 15 marzo 2023

*Reflexione lo siguiente: ¿Por qué me cuido?*

**1. Señala cual de las siguientes opciones son la definición de seguridad y salud en el trabajo:**

| | | |
|---|---|---|
| X | a. | Prevenir lesiones y enfermedades causadas por las condiciones de trabajo |
| | b. | Proteger y promover la salud |
| | c. | Mejorar las condiciones y el medio ambiente de trabajo |
| | d. | Todas las anteriores |

**2. Identifique que lesiones puede sufrir durante la realización de sus labores**

| | | | | | | | |
|---|---|---|---|---|---|---|---|
| a. | | Quemadura | d. | | Lesiones osteomusculares | f. | Mareos |
| b. | | Fractura - Esguince | e. | | Perdida de peso | g. | Caídas del mismo nivel |
| c. | | Cuerpo extraño en ojos | | | | | |

**3. Enumere tres (3) normas que usted debe cumplir para que no se accidente ni se enferme debido a su trabajo.**

a) Uso de elementos
b) Uso de uniforme
c)

**4. Señale los elementos de protección personal que deberá usar durante la realización de su labor.**

| | | | | | | | |
|---|---|---|---|---|---|---|---|
| | a. | | Proteccion auditiva | e. | | Careta facial | i. | | Delantal de carnaza |
| | b. | | Botas de seguridad con puntera | f. | | Respirador de doble cartucho | j. | | Camisa manga larga |
| | c. | | Polainas | g. | | Guantes plasticos | k. | | Capuchon |
| | d. | | Guantes de carnaza | h. | | Guantes de nitrilo | l. | | Gafas de seguridad |

**5. Indique que hacer en caso de presentarse un AT y cual es la entidad que lo atiende:**

Reportar al jefe inmediato
Los Olivares

**Recuerda, todos somos responsables de la seguridad al interior de la compañía.**

Gerardo Olivares
FIRMA DEL TRABAJADOR
CC 91267642

ENCARGADO DE LA INDUCCIÓN

| | | |
|---|---|---|
| FEBRERO DE 2023 | EVALUACIÓN DE LA INDUCCIÓN O REINDUCCIÓN | CODIGO: CAU-F-SST-02<br>VERSION: 01<br>FECHA: Febrero 2023 |

NOMBRE: Hernando Delgado CEDULA: 91260590
AREA/SECCION: Operativa CARGO: Maestro
FECHA: 05 15 2023

*Reflexione lo siguiente: ¿Por qué me cuido?*

**1. Señale cuál de las siguientes opciones son la definición de seguridad y salud en el trabajo:**

| | | |
|---|---|---|
| a. | | Prevenir lesiones y enfermedades causadas por las condiciones de trabajo |
| b. | X | Proteger y promover la salud |
| c. | | Mejorar las condiciones y el medio ambiente de trabajo |
| d. | | Todas las anteriores |

**2. Identifique que lesiones puede sufrir durante la realización de sus labores**

| | | | | | |
|---|---|---|---|---|---|
| a. | Quemadura | d. X | Lesiones osteomusculares | f. | Mareos |
| b. X | Fractura - Esguinse | e. | Perdida de peso | g. | Caídas del mismo nivel |
| c. X | Cuerpo extraño en ojos | | | | |

**3. Enumere tres (3) normas que usted debe cumplir para que no se accidente ni se enferme debido a su trabajo.**

a) Cumplir con los elementos de seguridad
b) Prevenir todo
c) Trabajar

**4.Señale los elementos de protección personal que deberá usar durante la realización de su labor.**

| | | | | | | | |
|---|---|---|---|---|---|---|---|
| | a. X | Protección auditiva | e. | Careta facial | i. | | Delantal de carnaza |
| | b. X | Botas de seguridad con punteira | f. | Respirador de doble cartucho | j. | X | Camisa manga larga |
| | c. X | Polainas | g. | Guantes plásticos | k. | | Capuchon |
| | d. | Guantes de carnaza | h. X | Guantes de nitrilo | l. | X | Gafas de seguridad |

**5. Indique que hacer en caso de presentarse un AT y cual es la entidad que lo atiende!**

Informar al jefe de seguridad

**Recuerda, todos somos responsables de la seguridad al interior de la compañía.**

Hernando Delgado
FIRMA DEL TRABAJADOR
CC 91260 590

ENCARGADO DE LA INDUCCIÓN

| | | |
|---|---|---|
| FEBRERO DE 2023 | EVALUACIÓN DE LA INDUCCIÓN O REINDUCCIÓN | CÓDIGO: CAU-F-SST-02<br>VERSIÓN: 01<br>FECHA: Febrero 2023 |

NOMBRE: [illegible] CEDULA: [illegible]

AREA/SECCION: Operativa. CARGO: [illegible]

FECHA: 15/2022 de Mayo

*Reflexione lo siguiente: ¿Por qué me cuido?*

**1. Señale cuál de las siguientes opciones son la definición de seguridad y salud en el trabajo:**

| | |
|---|---|
| a. | Prevenir lesiones y enfermedades causadas por las condiciones de trabajo |
| b. | Proteger y promover la salud |
| c. | Mejorar las condiciones y el medio ambiente de trabajo |
| d. | Todas las anteriores. |

**2. Identifique que lesiones puede sufrir durante la realización de sus labores**

| | | | | | | | |
|---|---|---|---|---|---|---|---|
| a. | Quemadura | | d. | Lesiones osteomusculares | ✓ | f. | Mareos |
| b. ✓ | Fractura - Esguinse | | e. | Perdida de peso | ✓ | g. | Caídas del mismo nivel |
| c. | Cuerpo extraño en ojos | | | | | | |

**3. Enumere tres (3) normas que usted debe cumplir para que no se accidente ni se enferme debido a su trabajo.**

a) [illegible]

b)

c)

**4. Señale los elementos de protección personal que deberá usar durante la realización de su labor.**

| | | | | | | | |
|---|---|---|---|---|---|---|---|
| | a. | Proteccion auditiva ✓ | e. | Careta facial | ✓ | i. | Dalantal de carnaza |
| | b. | Botas de seguridad con puntera ✓ | f. | Respirador de doble cartucho | | j. | Camisa manga larga ✓ |
| | c. | Polainas | g. | Guantes plasticos | ✓ | k. | Capuchon |
| | d. | Guantes de carnaza ✓ | h. | Guantes de nitrilo | ✓ | l. | Gafas de seguridad ✓ |

**5. Indique que hacer en caso de presentarse un AT y cual es la entidad que lo atiende:**

Reporte Inmediato Al SST

**Recuerda, todos somos responsables de la seguridad al interior de la compañía.**

FIRMA DEL TRABAJADOR
CC [illegible]

ENCARGADO DE LA INDUCCIÓN

| | | |
|---|---|---|
| FEBRERO DE 2023 | EVALUACIÓN DE LA INDUCCIÓN O REINDUCCIÓN | CODIGO: CAU-F-SST-02<br>VERSION: 01<br>FECHA: Febrero 2023 |

NOMBRE: Javier Riaño Toloza CEDULA: 1.192.446.819
AREA/SECCION: Operativa CARGO: Ayudante
FECHA: 25 de mayo

*Reflexione lo siguiente: ¿Por qué me cuido?*

**1. Señale cuál de las siguientes opciones son la definición de seguridad y salud en el trabajo:**

| | |
|---|---|
| a. X | Prevenir lesiones y enfermedades causadas por las condiciones de trabajo |
| b. | Proteger y promover la salud |
| c. X | Mejorar las condiciones y el medio ambiente de trabajo |
| d. | Todas las anteriores |

**2. Identifique que lesiones puede sufrir durante la realización de sus labores**

| | | | | | |
|---|---|---|---|---|---|
| a. X | Quemadura | d. | Lesiones osteomusculares | f. | Mareos |
| b. X | Fractura - Esguinse | e. | Perdida de peso | g. | Caídas del mismo nivel |
| c. X | Cuerpo extraño en ojos | | | | |

**3. Enumere tres (3) normas que usted debe cumplir para que no se accidente ni se enferme debido a su trabajo.**

a) Usar todos los EPP's
b) Cumplir con las normas de trabajo
c) No trabajar embriagado

**4. Señale los elementos de protección personal que deberá usar durante la realización de su labor.**

| | | | | | |
|---|---|---|---|---|---|
| a. X | Proteccion auditiva | e. X | Careta facial | i. | Delantal de carneza |
| b. X | Botas de seguridad con puntera | f. X | Respirador de doble cartucho | j. X | Camisa manga larga |
| c. X | Polainas | g. | Guantes plasticos | k. | Capuchon |
| d. X | Guantes de carneza | h. | Guantes de nitrilo | l. X | Gafas de seguridad |

**5. Indique que hacer en caso de presentarse un AT y cual es la entidad que lo atiende:**

Pasar informe SST

**Recuerda, todos somos responsables de la seguridad al interior de la compañía.**

Javier Riaño Toloza
FIRMA DEL TRABAJADOR
CC 1.192.446.819

ENCARGADO DE LA INDUCCIÓN

| FEBRERO DE 2023 | EVALUACIÓN DE LA INDUCCIÓN O REINDUCCIÓN | CODIGO: CAU-F-SST-02<br>VERSION: 01<br>FECHA: Febrero 2023 |
|---|---|---|

NOMBRE: Yarles Acosta | CEDULA: 1122808
AREA/SECCION: Operativa | CARGO: Ayudante
FECHA: 12-05-23

*Reflexione lo siguiente: ¿Por qué me cuido?*

**1. Señale cuál de las siguientes opciones son la definición de seguridad y salud en el trabajo:**

| | |
|---|---|
| a. | Prevenir lesiones y enfermedades causadas por las condiciones de trabajo |
| b. | Proteger y promover la salud |
| c. | Mejorar las condiciones y el medio ambiente de trabajo |
| X | Todas las anteriores |

**2. Identifique que lesiones puede sufrir durante la realización de sus labores**

| | | | | | |
|---|---|---|---|---|---|
| a. | Quemadura | X | Lesiones osteomusculares | f. | Mareos |
| X | Fractura - Esguinse | | | | |
| X | Cuerpo extraño en ojos | e. | Perdida de peso | X | Caídas del mismo nivel |

**3. Enumere tres (3) normas que usted debe cumplir para que no se accidente ni se enferme debido a su trabajo.**

a) Hacer las pausas activas
b) Usar los EPP
c) Aplicar las políticas de la empresa

**4.Señale los elementos de protección personal que deberá usar durante la realización de su labor.**

| | | | | | | |
|---|---|---|---|---|---|---|
| | X | Proteccion auditiva | e. | Careta facial | i. | Delantal de carnaza |
| | X | Botas de seguridad con puntera | f. | Respirador de doble cartucho | X | Camisa manga larga |
| | c. | Polainas | g. | Guantes plasticos | k. | Capuchon |
| | X | Guantes de carnaza | X | Guantes de nitrilo | X | Gafas de seguridad |

**5. Indique que hacer en caso de presentarse un AT y cual es la entidad que lo atiende:**

Avisar al jefe inmediato.
ARL SURA

**Recuerda, todos somos responsables de la seguridad al interior de la compañía.**

Yarles Acosta
FIRMA DEL TRABAJADOR
CC

ENCARGADO DE LA INDUCCIÓN

| | | |
|---|---|---|
| Consorcio Ambiental del Oriente | FORMATO DE ASISTENCIA A CAPACITACIÓN, INDUCCIÓN, REINDUCCIÓN, REENTRENAMIENTO | CAU-F-SST-01<br>VERSION 01<br>FECHA: Febrero de 2023 |

LUGAR Y FECHA: Yopal 31 de Julio de 2023

NOMBRE DEL PROFESIONAL QUE DICTA LA CAPACITACIÓN: Isbel Cristina Quiroga V.

TEMAS DESARROLLADOS:

- Presentación del Proyecto
- Sistema General de Riesgos Laborales
- Responsabilidades Empleador SGRL
- Normas Generales de Seguridad
- Reglamento de Higiene y Seguridad Industrial
- COPASST
- Políticas de la empresa (Política SST y Prevención del consumo de alcohol, drogas y tabaquismo)
- Peligros a los que se encuentra expuesto (Matriz de Riesgos)
- Uso y mantenimiento de EPP
- Accidentes de Trabajo y Enfermedad Profesional, Enfermedad común, Accidente de origen común
- Definición de ARL, EPS y AFP
- ¿Qué hacer en caso de accidente de trabajo, enfermedad y/o accidente de origen común?
- Reporte de Actos y Condiciones Inseguras
- Medidas para promover el cumplimiento de normas SST
- Notificación de derecho al examen de egreso. ¿Qué hacer en caso de que se acerque alguna persona de la comunidad?
- Socialización sobre el manejo de la información a la comunidad

HORA DE INICIO: 9:00 HORA DE TERMINACIÓN: 10:00

TIPO
INDUCCIÓN: [X]
CAPACITACIÓN:

REINDUCCIÓN: [ ]
ENTRENAMIENTO:

| NOMBRE | IDENTIFICACIÓN | CARGO | FIRMA |
|---|---|---|---|
| Pastor Rangel | 13.814.158 | Oficial Civil | |
| | | | |
| | | | |
| | |

| Consejo Nacional Electoral | FORMATO DE ASISTENCIA A CAPACITACIÓN, INDUCCION, REINDUCCIÓN, REENTRENAMIENTO | CALI-F-SST-01<br>VERSION 01<br>FECHA: Febrero de 2023 |
|---|---|---|

LUGAR Y FECHA: 25 de Julio de 2023

NOMBRE DEL PROFESIONAL QUE DICTA LA CAPACITACIÓN: Isabel Cristina Gaona V.

**TEMAS DESARROLLADOS:**

- Presentación del Proyecto
- Sistema General de Riesgos Laborales
- Responsabilidades Empleador SGRL
- Normas Generales de Seguridad
- Reglamento de Higiene y Seguridad Industrial
- COPASST
- Políticas de la empresa (Política SST y Prevención del consumo de alcohol, drogas y tabaquismo)
- Peligros a los que se encuentra expuesto (Matriz de Riesgos)
- Uso y mantenimiento de EPP
- Accidentes de Trabajo y Enfermedad Profesional, Enfermedad común, Accidente de origen común
- Definición de ARL, EPS y AFP
- ¿Qué hacer en caso de accidente de trabajo, enfermedad y/o accidente de origen común?
- Reporte de Actos y Condiciones Inseguras
- Medidas para promover el cumplimiento de normas SST
- Notificación de derecho al examen de egreso
- ¿Qué hacer en caso de que se acerque alguna persona de la comunidad?
- Declaración sobre el manejo de la información a la comunidad

HORA DE INICIO: 7:00

HORA DE TERMINACIÓN: 7:15

TIPO:

INDUCCIÓN: [X]

CAPACITACIÓN:

REINDUCCIÓN: [ ]

ENTRENAMIENTO:

| NOMBRE | IDENTIFICACIÓN | CARGO | FIRMA |
|---|---|---|---|
| Joel Vidal Pacheco | 7200306 | Auxiliar | |
| Kenlin Herrera Chara | 1098553041 | Auxiliar | |
| | | | |
| | | | |
| | |

| | | |
|---|---|---|
| Ingeniería Ambiental Urbana | FORMATO DE ASISTENCIA A CAPACITACIÓN, INDUCCIÓN, REINDUCCIÓN, REENTRENAMIENTO | CALF-SST-01<br>VERSIÓN 01<br>FECHA: Febrero de 2023 |

LUGAR Y FECHA: 24 de Julio de 2023

NOMBRE DEL PROFESIONAL QUE DICTA LA CAPACITACIÓN: Isabel Cristina Gaona Vargas

**TEMAS DESARROLLADOS:**

- Presentación del Proyecto
- Sistema General de Riesgos Laborales
- Responsabilidades Empleado SGRL
- Normas Generales de Seguridad
- Reglamento de Higiene y Seguridad Industrial
- COPASST
- Políticas de la empresa (Política SST y Prevención del consumo de alcohol, drogas y tabaquismo)
- Peligros a los que se encuentra expuesto (Matriz de riesgos)
- Uso y mantenimiento de EPP
- Accidentes de Trabajo y Enfermedad Profesional, Enfermedad común, Accidente de origen común
- Definición de ARL, EPS y AFP
- ¿Qué hacer en caso de accidente de trabajo, enfermedad y/o accidente de origen común?
- Reporte de Actos y Condiciones Inseguras
- Medidas para promover el cumplimiento de normas SST
- Notificación de derecho al examen de egreso
- ¿Qué hacer en caso de que se acerque alguna persona de la comunidad?
- Socialización sobre el manejo de la información a la comunidad.

HORA DE INICIO: 9:00 am

HORA DE TERMINACIÓN: 10:00 am

TIPO
INDUCCIÓN: ☒
CAPACITACIÓN:

REINDUCCIÓN/ ENTRENAMIENTO:

| NOMBRE | IDENTIFICACIÓN | CARGO | FIRMA |
|---|---|---|---|
| Edwin Beltran | 9116184 | ayudante | |
| Luis Ignacio Lopez | 4988602 | Ayudante | |
| Gerardo Goya Villamil | 72165593 | Ayudante | |
| Jose Fabian Gonzalez | 1052206589 | AY | |
| ELMIN GONZALEZ | 1098937165 | AY | ELMIN GONZALEZ |
| HENRY QUEVEDO | 1004744697 | AY | HENRY |
| Thea Tora Orozco | 1118545000 | Ayudante Topógrafo. | |
| Edgar Mauricio Martinez | 1102368943 | | |

FIRMA RESPONSABLE:

Powered by CamScanner

| | | |
|---|---|---|
| Consorcio Ambiental Urbano | FORMATO DE ASISTENCIA A CAPACITACIÓN, INDUCCIÓN, REINDUCCIÓN, REENTRENAMIENTO | CAU-F-SST-01<br>VERSION 01<br>FECHA: Febrero de 2023 |

LUGAR FECHA: 17 de Julio de 2023

NOMBRE DEL PROFESIONAL QUE DICTA LA CAPACITACIÓN: Isabel Cristina García Vargas.

**TEMAS DESARROLLADOS:**

- Presentación del Proyecto
- Sistema General de Riesgos Laborales
- Responsabilidades Empleador SGRL
- Normas Generales de Seguridad
- Reglamento de Higiene y Seguridad Industrial
- COPASST
- Políticas de la empresa (Política SST y Prevención del consumo de alcohol, drogas y tabaquismo)
- Peligros a los que se encuentra expuesto (Matriz de Riesgos)
- Uso y mantenimiento de EPP
- Accidentes de Trabajo y Enfermedad Profesional. Enfermedad común. Accidente de origen común.
- Definición de ARL, EPS y AFP.
- ¿Qué hacer en caso de accidente de trabajo, enfermedad y/o accidente de origen común?
- Reporte de Actos y Condiciones Inseguras
- Medidas para promover el cumplimiento de normas SST
- Notificación de derecho al examen de egreso
- ¿Qué hacer en caso de que se acerque alguna persona de la comunidad?
- Socialización sobre el manejo de la información a la comunidad

HORA DE INICIO: 7:00 am

TIPO
INDUCCIÓN
CAPACITACIÓN: [X]

HORA DE TERMINACIÓN: 9:00 am

REINDUCCIÓN
ENTRENAMIENTO: [ ]

| NOMBRE | IDENTIFICACIÓN | CARGO | FIRMA |
|---|---|---|---|
| Elmer Cortes Rojas | 91780765 | Ing Contratista | |
| Santiago Remigio Plaza | 91253804 | Oficial | |
| Wilkerman Ulloa Jr | 1822481O | Ayudante | |
| Rafael. Cortes | 91HH7346 | Ayudante | |
| Deivon. Cortes. | 3963943 | AYO | |
| Rafael Cortes | — | — | — |
| Alexander Ochoa S. | 1098732182 | Operario maquinaria. | Alexander O |
| Pedro Amaya | 91919252 | Oficial de obra. | 18 julio. |

Firma de quien dicta la: Cristina García

Powered by CamScanner

| | | |
|---|---|---|
| FEBRERO DE 2023 | EVALUACIÓN DE LA INDUCCIÓN O REINDUCCIÓN | CODIGO: CAU F-GST-02<br>VERSION: 01<br>FECHA: Febrero 2023 |

NOMBRE: Pastor Ronael. CEDULA: 13.814.158
AREA/SECCION: Operativa CARGO: Obrero Cam
FECHA: 31 de Mayo

*Reflexiona lo siguiente: ¿Por qué me cuido?*

**1. Señale cuál de las siguientes opciones son la definición de seguridad y salud en el trabajo:**

| | |
|---|---|
| a | Prevenir lesiones y enfermedades causadas por las condiciones de trabajo |
| b | Proteger y promover la salud |
| c | Mejorar las condiciones y el medio ambiente de trabajo |
| X | Todas las anteriores |

**2. Identifique que lesiones puede sufrir durante la realización de sus labores**

| | | | | | |
|---|---|---|---|---|---|
| a ✓ | Quemadura | d ✓ | Lesiones osteomusculares | f. | Mareos |
| b ✓ | Fractura - Esguinse | g ✓ | Perdida de paso | b. | Caidas del mismo nivel |
| c ✓ | Cuerpo extraño en ojos | | | | |

**3. Enumere tres (3) normas que usted debe cumplir para que no se accidente ni se enferme debido a su trabajo.**

a) Normas de la empresa.
b) Uso adecuado de EPP.
c) Hacer pausas activas.

**4.Señala los elementos de protección personal que deberá usar durante la realización de su labor.**

| | | | | | |
|---|---|---|---|---|---|
| a ✓ | Proteccion auditiva | c. | Careta facial | i. | Delantal de carnaza |
| b ✓ | Botas de seguridad con punlera | l. | Respirador de doble cartucho | j ✓ | Camisa manga larga |
| c. | Polainas | g ✓ | Guantes plasticos | k. | Capuchon |
| e ✓ | Guantes de carnaza | h ✓ | Guantes de nitrilo | l ✓ | Gafas de seguridad |

**5. Indique que hacer en caso de presentarse un AT y cual es la entidad que lo atiende:**

Avisar a la persona encargada de la seguridad.
ARL Colpatria.

**Recuerda, todos somos responsables de la seguridad al interior de la compañía.**

FIRMA DEL TRABAJADOR
CC 13814158

ENCARGADO DE LA INDUCCIÓN

Powered by CamScanner

| | | |
|---|---|---|
| FEBRERO DE 2023 | EVALUACIÓN DE LA INDUCCIÓN O REINDUCCIÓN | CODIGO: CAU-F-SST-02<br>VERSION: 01<br>FECHA: Febrero 2023 |

NOMBRE: Joel Osbel Pacheco CEDULA: 72002606
AREA/SECCION: obra CARGO: Ayudante
FECHA: 25 julio 2023

*Reflexione lo siguiente: ¿Por qué me cuido?*

**1. Señale cuál de las siguientes opciones son la definición de seguridad y salud en el trabajo:**

| | |
|---|---|
| a. | Prevenir lesiones y enfermedades causadas por las condiciones de trabajo |
| b. | Proteger y promover la salud |
| c. | Mejorar las condiciones y el medio ambiente de trabajo |
| d. ✓ | Todas las anteriores |

**2. Identifique que lesiones puede sufrir durante la realización de sus labores**

| | | | | | |
|---|---|---|---|---|---|
| a. | Quemadura | d. ✓ | Lesiones osteomusculares | f. ✓ | Mareos |
| b. ✓ | Fractura - Esguince | e. | Perdida de paso | g. ✓ | Caídas del mismo nivel |
| c. ✓ | Cuerpo extraño en ojos | | | | |

**3. Enumere tres (3) normas que usted debe cumplir para que no se accidente ni se enferme debido a su trabajo.**

a) Usar elementos de Protección
b) No consumir sustancias prohibidas
c) Estar atentos a todos los peligros.

**4.Señala los elementos de protección personal que deberá usar durante la realización de su labor.**

| | | | | | |
|---|---|---|---|---|---|
| a. ✓ | Protección auditiva | e. ✓ | Careta facial | i. | Delantal de carnaza |
| b. ✓ | Botas de seguridad con puntera | f. | Respirador de doble cartucho | j. ✓ | Camisa manga larga |
| c. | Polainas | g. | Guantes plasticos | k. | Capuchon |
| d. ✓ | Guantes de carnaza | h. | Guantes de nitrilo | l. ✓ | Gafas de seguridad |

**5. Indique que hacer en caso de presentarse un AT y cual es la entidad que lo atienda:**

Colpatria

**Recuerda, todos somos responsables de la seguridad al interior de la compañía.**

FIRMA DEL TRABAJADOR
CC 72002606 a/l

ENCARGADO DE LA INDUCCIÓN

Powered by CamScanner

| | | |
|---|---|---|
| FEBRERO DE 2023 | EVALUACIÓN DE LA INDUCCIÓN O REINDUCCIÓN | CODIGO: CAU F-SST-02<br>VERSION: 01<br>FECHA: Febrero 2023 |

NOMBRE: Yeider Ivan Ibarra | CEDULA: 1095735041
AREA/SECCION: obra | CARGO: ayudante
FECHA: 25-03-2023

*Reflexione lo siguiente: ¿Por qué me cuido?*

**1. Señale cuál de las siguientes opciones son la definición de seguridad y salud en el trabajo:**

| | | |
|---|---|---|
| a. | X | Prevenir lesiones y enfermedades causadas por las condiciones de trabajo |
| b. | X | Proteger y promover la salud |
| c. | X | Mejorar las condiciones y el medio ambiente de trabajo |
| d. | X | Todas las anteriores |

**2. Identifique que lesiones puede sufrir durante la realización de sus labores**

| | | | | | | | |
|---|---|---|---|---|---|---|---|
| a. | X | Quemadura | d. | X | Lesiones osteomusculares | f. | Mareos |
| b. | X | Fractura - Esguinse | e. | | Perdida de peso | g. | X Caidas del mismo nivel |
| c. | X | Cuerpo extraño en ojos | | | | | |

**3. Enumere tres (3) normas que usted debe cumplir para que no se accidente ni se enferme debido a su trabajo.**

a) Implementos de trabajo
b) cuidarse a los jefes
c) no sabe de mas del trabajo

**4.Señale los elementos de protección personal que deberá usar durante la realización de su labor.**

| | | | | | | | |
|---|---|---|---|---|---|---|---|
| a. | X | Protección auditiva | e. | X | Careta facial | i. | Delantal de carnaza |
| b. | X | Botas de seguridad con puntera | f. | | Respirador de doble cartucho | j. | X Camisa manga larga |
| c. | | Polainas | g. | | Guantes plasticos | k. | Capuchon |
| d. | X | Guantes de carnaza | h. | X | Guantes de nitrilo | l. | X Gafas de seguridad |

**5. Indique que hacer en caso de presentarse un AT y cual es la entidad que lo atiende:**

informar de este inmediato
colpatria

**Recuerda, todos somos responsables de la seguridad al interior de la compañía.**

Yeider Ivan Ibarra
FIRMA DEL TRABAJADOR
CC 1095735041

ENCARGADO DE LA INDUCCIÓN

Powered by CamScanner

| | | |
|---|---|---|
| FEBRERO DE 2023 | EVALUACIÓN DE LA INDUCCIÓN O REINDUCCIÓN | CODIGO: CAU-F-SST-02<br>VERSION: 01<br>FECHA: Febrero 2023 |

NOMBRE: Edgar Ignacio Zapata | CEDULA: 1023628305
AREA/SECCION: Obra | CARGO: Soldador
FECHA: 29 Julio

*Reflexione lo siguiente: ¿Por qué me cuido?*

**1. Señale cuál de las siguientes opciones son la definición de seguridad y salud en el trabajo:**

| | |
|---|---|
| a. | Proveer lesiones y enfermedades causadas por las condiciones de trabajo |
| b. | Proteger y promover la salud |
| c. | Mejorar las condiciones y el medio ambiente de trabajo |
| X | Todas las anteriores |

**2. Identifique que lesiones puede sufrir durante la realización de sus labores**

| | | | | | |
|---|---|---|---|---|---|
| a. | Quemadura | X | Lesiones osteomusculares | | Mareos |
| X | Fractura - Esguinse | | Perdida de peso | | Caidas del mismo nivel |
| c. | Cuerpo extraño en ojos | X | | X | |

**3. Enumere tres (3) normas que usted debe cumplir para que no se accidente ni se enferme debido a su trabajo.**

a) Uso adecuado de los Elementos de Protección.
b) acatar las indicaciones dadas por las personas encargadas del Trabajo
c) Ser Prevenido

**4.Señale los elementos de protección personal que deberá usar durante la realización de su labor.**

| | | | | | |
|---|---|---|---|---|---|
| X | Protección auditiva | e. | Careta facial | | Delantal de carnaza |
| X | Botas de seguridad con puntera | f. | Respirador de doble cartucho | X | Camisa manga larga |
| c. | Polainas | g. | Guantes plasticos | X | Capuchon |
| d. | Guantes de carnaza | h. | Guantes de nitrilo | X | Gafas de seguridad |

**5. Indique que hacer en caso de presentarse un AT y cual es la entidad que lo atiende:**

Llamar a la Persona de Contacto Jenny Arias 3152445445 y APL Seria

**Recuerda, todos somos responsables de la seguridad al interior de la compañía.**

FIRMA DEL TRABAJADOR
CC 1023628305

ENCARGADO DE LA INDUCCIÓN

Powered by CamScanner

| | | |
|---|---|---|
| FEBRERO DE 2023 | EVALUACIÓN DE LA INDUCCIÓN O REINDUCCIÓN | CODIGO: CAU F-SST-07<br>VERSION: 01<br>FECHA: Febrero 2023 |

NOMBRE: Juan Jose Arboleda J. CEDULA: 1152450000
AREA/SECCION: Obra CARGO: Ayudante
FECHA: 24-02-2023

*Reflexione lo siguiente: ¿Por qué me cuido?*

**1. Señale cuál de las siguientes opciones son la definición de seguridad y salud en el trabajo:**

| | |
|---|---|
| a. | Prevenir lesiones y enfermedades causales por las condiciones de trabajo |
| b. | Proteger y promover la salud |
| c. | Mejorar las condiciones y el medio ambiente de trabajo |
| X | Todas las anteriores |

**2. Identifique que lesiones puede sufrir durante la realización de sus labores**

| | | | | | |
|---|---|---|---|---|---|
| a. | Quemadura | d. | Lesiones osteomusculares | X f. | Mareos |
| X b. | Fractura - Esguinse | e. | Perdida de peso | X g. | Caídas del mismo nivel |
| X c. | Cuerpo extraño en ojos | | | | |

**3. Enumere tres (3) normas que usted debe cumplir para que no se accidente ni se enferme debido a su trabajo.**

a) Uso obligatorio de labores.
b) Uso de gafas.
c) Aislamiento personal.

**4.Señale los elementos de protección personal que deberá usar durante la realización de su labor.**

| | | | | | |
|---|---|---|---|---|---|
| X a. | Proteccion auditiva | e. | Careta facial | X l. | Delantal de carnaza |
| X b. | Botas de seguridad con puntera | f. | Respirador de doble cartucho | X l. | Camisa manga larga |
| c. | Polainas | g. | Guantes plasticos | k. | Capuchon |
| X d. | Guantes de carnaza | h. | Guantes de nitrilo | X l. | Gafas de seguridad |

**5. Indique que hacer en caso de presentarse un AT y cual es la entidad que lo atiende:**

Indicarle a CISO o al jefe inmediato de Obra.

Recuerda, todos somos responsables de la seguridad al interior de la compañía.

FIRMA DEL TRABAJADOR
CC

ENCARGADO DE LA INDUCCIÓN

Powered by CamScanner

| | | |
|---|---|---|
| FEBRERO DE 2023 | EVALUACIÓN DE LA INDUCCIÓN O REINDUCCIÓN | CODIGO: CAU F-SST-07<br>VERSION: 01<br>FECHA: Febrero 2023 |

NOMBRE: HENRY QUEVEDO | CEDULA: 1007744693
AREA/SECCION: Operativa | CARGO: Ayudante
FECHA: 24 de julio 23

*Reflexione lo siguiente: ¿Por qué me cuido?*

**1. Señale cuál de las siguientes opciones son la definición de seguridad y salud en el trabajo:**

| | |
|---|---|
| a. | Prevenir lesiones y enfermedades causadas por las condiciones de trabajo |
| b. | Proteger y promover la salud |
| c. X | Mejorar las condiciones y el medio ambiente de trabajo |
| d. | Todas las anteriores |

**2. Identifique que lesiones puede sufrir durante la realización de sus labores**

| | | | | | |
|---|---|---|---|---|---|
| a. | Quemadura | d. X | Lesiones osteomusculares | f. | Mareos X |
| b. X | Fractura - Esguinse | e. X | Perdida de paso | g. X | Caidas del mismo nivel |
| c. | Cuerpo extraño en ojos | | | | |

**3. Enumere tres (3) normas que usted debe cumplir para que no se accidente ni se enferme debido a su trabajo.**

a)
b)
c)

**4.Señale los elementos de protección personal que deberá usar durante la realización de su labor.**

| | | | | | |
|---|---|---|---|---|---|
| a. X | Proteccion auditiva | e. | Careta facial | i. | Dalantal de carneza |
| b. X | Botas de seguridad con punlera | f. X | Respirador de doble cartucho | j. X | Camisa manga larga |
| c. | Polainas | g. | Guantes plasticos | k. X | Capuchon |
| d. X | Guantes de carneza | h. | Guantes de nitrilo | l. X | Gafas de seguridad |

**5. Indique que hacer en caso de presentarse un AT y cual es la entidad que lo atiende:**

Avisar al SISO de obra o a la ARL COLPATRIA

**Recuerda, todos somos responsables de la seguridad al interior de la compañía.**

HENRI QUEVEDO
FIRMA DEL TRABAJADOR
CC 1007744693

ENCARGADO DE LA INDUCCIÓN

Powered by CamScanner

| | | |
|---|---|---|
| FEBRERO DE 2023 | EVALUACIÓN DE LA INDUCCIÓN O REINDUCCIÓN | CODIGO: GAU-F-SST-02<br>VERSION: 01<br>FECHA: Febrero 2023 |

NOMBRE: ELKIN GONZALEZ CEDULA: 1098937165
AREA/SECCION: CARGO: AY
FECHA: 21.2.23

*Reflexione lo siguiente: ¿Por qué me cuido?*

**1. Señale cuál de las siguientes opciones son la definición de seguridad y salud en el trabajo:**

| | |
|---|---|
| a. | Prevenir lesiones y enfermedades causadas por las condiciones de trabajo |
| b. | Proteger y promover la salud |
| c. | Mejorar las condiciones y el medio ambiente de trabajo |
| X | Todas las anteriores |

**2. Identifique que lesiones puede sufrir durante la realización de sus laboros**

| | | | | | |
|---|---|---|---|---|---|
| a | Quemadura | d. | Lesiones osteomusculares | f. | Mareos |
| X | Fractura - Esguinse | e. | Perdida de peso | g. | Caidas del mismo nivel |
| c. | Cuerpo extraño en ojos | | | | |

**3. Enumere tres (3) normas que usted debe cumplir para que no se accidente ni se enferme debido a su trabajo.**

a)
b)
c)

**4.Señale los elementos de protección personal que deberá usar durante la realización de su labor.**

| | | | | | |
|---|---|---|---|---|---|
| X | Proteccion auditiva | X | Careta facial | i. | Dalantal de carneza |
| X | Botas de seguridad con punters | l. | Respirador de doble cartucho | X | Camisa manga larga |
| c. | Polainas | g. | Guantes plasticos | k. | Capuchon |
| X | Guantes de carneza | h. | Guantes de nitrilo | X | Gafas de seguridad |

**5. Indique que hacer en caso de presentarse un AT y cual es la entidad que lo atiende:**

AVISAR AL JEFE DE HABITA Y ARL COLPATRIA

**Recuerda, todos somos responsables de la seguridad al interior de la compañía.**

ELKIN GONZALEZ
FIRMA DEL TRABAJADOR
CC 1098937165

ENCARGADO DE LA INDUCCIÓN

Powered by CamScanner

| | | |
|---|---|---|
| FEBRERO DE 2023 | EVALUACIÓN DE LA INDUCCIÓN O REINDUCCIÓN | CODIGO: CAU F-SST-02<br>VERSION: 01<br>FECHA: Febrero 2023 |

NOMBRE: [illegible] CEDULA: 1128224884
AREA/SECCION: qhse CARGO:
FECHA: 24 - 02 - 2023

*Reflexiona lo siguiente: ¿Por qué me cuido?*

**1. Señale cuál de las siguientes opciones son la definición de seguridad y salud en el trabajo:**

| | |
|---|---|
| a. | Prevenir lesiones y enfermedades causadas por las condiciones de trabajo |
| b. | Proteger y promover la salud |
| c. X | Mejorar las condiciones y el medio ambiente de trabajo |
| d. | Todas las anteriores |

**2. Identifique que lesiones puede sufrir durante la realización de sus labores**

| | | | | | |
|---|---|---|---|---|---|
| a. | Quemadura | d. X | Lesiones osteomusculares | f. | Mareos X |
| b. X | Fractura - Esguince | e. X | Perdida de peso | g. | Caídas del mismo nivel |
| c. | Cuerpo extraño en ojos | | | | |

**3. Enumere tres (3) normas que usted debe cumplir para que no se accidente ni se enferme debido a su trabajo.**

a)
b)
c)

**4. Señale los elementos de protección personal que deberá usar durante la realización de su labor.**

| | | | | | |
|---|---|---|---|---|---|
| a. X | Protección auditiva | e. | Careta facial | i. | Delantal de carnaza |
| b. X | Botas de seguridad con puntera | f. X | Respirador de doble cartucho | j. X | Camisa manga larga |
| c. | Polainas | g. | Guantes plasticos | k. | Capuchon |
| d. X | Guantes de carnaza | h. | Guantes de nitrilo | l. X | Gafas de seguridad |

**5. Indique que hacer en caso de presentarse un AT y cual es la entidad que lo atiende:**

Avisar a la jefe de la obra y ir a la IPS ARL

**Recuerda, todos somos responsables de la seguridad al interior de la compañía.**

FIRMA DEL TRABAJADOR
CC 1128224884

ENCARGADO DE LA INDUCCIÓN

Powered by CamScanner

| | | |
|---|---|---|
| FEBRERO DE 2023 | EVALUACIÓN DE LA INDUCCIÓN O REINDUCCIÓN | CODIGO: CAU-F-SST-02<br>VERSIÓN: 01<br>FECHA: Febrero 2023 |

NOMBRE: Brandon Rigoberto Alvarado | CEDULA: 72.165991
AREA/SECCION: OBRA | CARGO: A. Produccion
FECHA: 04-03-2023

*Reflexione lo siguiente: ¿Por qué me cuido?*

**1. Señale cuál de las siguientes opciones son la definición de seguridad y salud en el trabajo:**

| | |
|---|---|
| a. | Prevenir lesiones y enfermedades causadas por las condiciones de trabajo |
| b. | Proteger y promover la salud |
| c. | Mejorar las condiciones y el medio ambiente de trabajo |
| d. ✓ | Todas las anteriores |

**2. Identifique que lesiones puede sufrir durante la realización de sus labores**

| | | | | | |
|---|---|---|---|---|---|
| a. | Quemadura | d. | Lesiones osteomusculares ✓ | f. | Mareos ✓ |
| b. | Fractura - Esguinse ✓ | e. | Perdida de peso | g. | Caidas del mismo nivel |
| c. | Cuerpo extraño en ojos ✓ | | | | |

**3. Enumere tres (3) normas que usted debe cumplir para que no se accidente ni se enferme debido a su trabajo.**

a) No consumir Bebidas alcoholicas
b) Usar mis EPP
c)

**4.Señale los elementos de protección personal que deberá usar durante la realización de su labor.**

| | | | | | |
|---|---|---|---|---|---|
| a. | Proteccion auditiva ✓ | e. | Careta facial | i. | Dalantal de carnaza |
| b. | Botas de seguridad con puntera ✓ | f. | Respirador de doble cartucho | j. | Camisa manga larga |
| c. | Polainas | g. | Guantes plasticos | k. | Capuchon |
| d. | Guantes de carnaza ✓ | h. | Guantes de nitrilo | l. | Gafas de seguridad ✓ |

**5. Indique que hacer en caso de presentarse un AT y cual es la entidad que lo atiende:**

Avisar al Sigo y entidad eo AT Colpatria

**Recuerda, todos somos responsables de la seguridad al interior de la compañía.**

FIRMA DEL TRABAJADOR
CC

ENCARGADO DE LA INDUCCIÓN

Powered by CamScanner

| | | |
|---|---|---|
| FEBRERO DE 2023 | EVALUACIÓN DE LA INDUCCIÓN O REINDUCCIÓN | CODIGO: CAU-T-SST-02<br>VERSION: 01<br>FECHA: Febrero 2023 |

NOMBRE: Enrique Betancur CEDULA: 9116189
AREA/SECCION: CARGO: Ayudante
FECHA: 24/02/2023

*Reflexione lo siguiente: ¿Por qué me cuido?*

**1. Señale cuál de las siguientes opciones son la definición de seguridad y salud en el trabajo:**

| | |
|---|---|
| a. | Prevenir lesiones y enfermedades causadas por las condiciones de trabajo |
| b. | Proteger y promover la salud |
| c. | Mejorar las condiciones y el medio ambiente de trabajo |
| X d. | Todas las anteriores |

**2. Identifique que lesiones puede sufrir durante la realización de sus labores**

| | | | | | |
|---|---|---|---|---|---|
| X | Quemadura | X | Lesiones osteomusculares | f. | Mareos |
| b. X | Fractura - Esguinse | | | | |
| X | Cuerpo extraño en ojos | e. | Perdida de peso | g. | Caidas del mismo nivel |

**3. Enumere tres (3) normas que usted debe cumplir para que no se accidente ni se enferme debido a su trabajo.**

a) uso Protección, E.P.P
b) uso de tapabocas
c) Las Cay

**4.Señale los elementos de protección personal que deberá usar durante la realización de su labor.**

| | | | | | |
|---|---|---|---|---|---|
| X a. | Protección auditiva | e. | Careta facial X | i. | Delantal de carnaza |
| X b. | Botas de seguridad con puntera | f. | Respirador de doble cartucho | X | Camisa manga larga |
| c. | Polainas | g. | Guantes plásticos | k. X | Capuchón |
| X d. | Guantes de carnaza | h. | Guantes de nitrilo | X | Gafas de seguridad X |

**5. Indique que hacer en caso de presentarse un AT y cual es la entidad que lo atiende:**

En Cualquier otra Persona encargada Caltarva Salud total

**Recuerda, todos somos responsables de la seguridad al interior de la compañía.**

FIRMA DEL TRABAJADOR
CC 9116189

ENCARGADO DE LA INDUCCIÓN

Powered by CamScanner

| | | |
|---|---|---|
| FEBRERO DE 2023 | EVALUACIÓN DE LA INDUCCIÓN O REINDUCCIÓN | CODIGO: CAU F-SST-02<br>VERSION: 01<br>FECHA: Febrero 2023 |

NOMBRE: Luis Ignacio Lopez Ramirez CEDULA: 9988602
AREA/SECCIÓN: CARGO: Ayudante
FECHA: 23-07-2023

*Reflexione lo siguiente: ¿Por qué me cuido?*

**1. Señale cuál de las siguientes opciones son la definición de seguridad y salud en el trabajo:**

| | |
|---|---|
| a. | Prevenir lesiones y enfermedades causadas por las condiciones de trabajo |
| b. | Proteger y promover la salud |
| c. | Mejorar las condiciones y el medio ambiente de trabajo |
| d. ✓ | Todas las anteriores |

**2. Identifique que lesiones puede sufrir durante la realización de sus labores**

| | | | | | |
|---|---|---|---|---|---|
| a. | Quemadura | d. ✓ | Lesiones osteomusculares | f. ✓ | Mareos |
| b. ✓ | Fractura - Esguinse | e. | Perdida de peso | g. ✓ | Caidas del mismo nivel |
| c. ✓ | Cuerpo extraño en ojos | | | | |

**3. Enumere tres (3) normas que usted debe cumplir para que no se accidente ni se enferme debido a su trabajo.**

a) Utiliza los Elementos de Protección
b) Utilizar las Herramientas adecuadamente
c) no Utilizar Celulares en la Obra

**4.Señale los elementos de protección personal que deberá usar durante la realización de su labor.**

| | | | | | |
|---|---|---|---|---|---|
| a. ✓ | Proteccion auditiva | e. ✓ | Careta facial | i. | Dalantal de camaza |
| b. ✓ | Botas de seguridad con puntera | f. ✓ | Respirador de doble cartucho | j. ✓ | Camisa manga larga |
| c. | Polainas | g. ✓ | Guantes plasticos | k. ✓ | Capuchon |
| d. ✓ | Guantes de carnaza | h. ✓ | Guantes de nitrilo | l. ✓ | Gafas de seguridad |

**5. Indique que hacer en caso de presentarse un AT y cual es la entidad que lo atiende:**

Informar inmediatamente a la persona Asignada de la Obra

**Recuerda, todos somos responsables de la seguridad al interior de la compañía.**

Luis Ignacio Lopez
FIRMA DEL TRABAJADOR
CC 9988602

ENCARGADO DE LA INDUCCIÓN

Powered by CamScanner

| | | |
|---|---|---|
| FEBRERO DE 2023 | EVALUACIÓN DE LA INDUCCIÓN O REINDUCCIÓN | CODIGO: CAU F-SST-02<br>VERSION: 01<br>FECHA: Febrero 2023 |

NOMBRE: Deivis Cortes CEDULA: 3963843
AREA/SECCION: Poda CARGO: Auxiliar
FECHA: 13-07-2023

*Reflexione lo siguiente: ¿Por qué me cuido?*

**1. Señale cuál de las siguientes opciones son la definición de seguridad y salud en el trabajo:**

| | |
|---|---|
| X a. | Prevenir lesiones y enfermedades causadas por las condiciones de trabajo |
| b. | Proteger y promover la salud |
| c. | Mejorar las condiciones y el medio ambiente de trabajo |
| d. | Todas las anteriores |

**2. Identifique que lesiones puede sufrir durante la realización de sus labores**

| | | | | | | | |
|---|---|---|---|---|---|---|---|
| | a. | Quemadura | X | d. | Lesiones osteomusculares | X | f. | Mareos |
| X | h. | Fractura - Esguinse | | e. | Perdida de peso | X | g. | Caidas del mismo nivel |
| X | c. | Cuerpo extraño en ojos | | | | | | |

**3. Enumere tres (3) normas que usted debe cumplir para que no se accidente ni se enferme debido a su trabajo.**

a) Utilizar los EPP
b) Politicas de la Empresa
c) No usar sustancias Alucinogenas

**4.Señale los elementos de protección personal que deberá usar durante la realización de su labor.**

| | | | | | | | |
|---|---|---|---|---|---|---|---|
| | X a. | Proteccion auditiva | X | e. | Careta facial | | i. | Delantal de carnaza |
| | X b. | Gafas de seguridad con puntera | | f. | Respirador de doble cartucho | X | l. | Camisa manga larga |
| | c. | Polainas | | g. | Guantes plasticos | | k. | Capuchon |
| | X d. | Guantes de carnaza | | h. | Guantes de nitrilo | X | l. | Gafas de seguridad |

**5. Indique que hacer en caso de presentarse un AT y cual es la entidad que lo atiende:**

EXA Colpatria

**Recuerda, todos somos responsables de la seguridad al interior de la compañía.**

FIRMA DEL TRABAJADOR
CC 3963843

ENCARGADO DE LA INDUCCIÓN

Powered by CamScanner

| | | |
|---|---|---|
| FEBRERO DE 2023 | EVALUACIÓN DE LA INDUCCIÓN O REINDUCCIÓN | CODIGO: GAU-F-031-02<br>VERSION: 01<br>FECHA: Febrero 2023 |

NOMBRE: Brandy Cardenas Garcia CEDULA: 91147346
AREA/SECCION: OPTA CARGO: Ayudante
FECHA: 16-02-2023

*Reflexione lo siguiente: ¿Por qué me cuido?*

**1. Señale cuál de las siguientes opciones son la definición de seguridad y salud en el trabajo:**

| | |
|---|---|
| a. | Prevenir lesiones y enfermedades causadas por las condiciones de trabajo |
| b. | Proteger y promover la salud |
| c. | Mejorar las condiciones y el medio ambiente de trabajo |
| d. | Todas las anteriores |

**2. Identifique que lesiones puede sufrir durante la realización de sus labores**

| | | | | | |
|---|---|---|---|---|---|
| a. | Quemadura | d. | Lesiones osteomusculares | f. | Mareos |
| b. | Fractura - Esguince | e. | Perdida de peso | g. | Caídas del mismo nivel |
| c. | Cuerpo extraño en ojos | | | | |

**3. Enumere tres (3) normas que usted debe cumplir para que no se accidente ni se enferme debido a su trabajo.**

a) Utilizar los elementos de Proteccion Personal
b) Politicas de la empresa
c) No consumir sustancias alucinogenas

**4.Señale los elementos de protección personal que deberá usar durante la realización de su labor.**

| | | | | | |
|---|---|---|---|---|---|
| a. | Protección auditiva | e. | Careta facial | k. | Delantal de carnaza |
| b. | Botas de seguridad con puntera | f. | Respirador de doble cartucho | K | Camisa manga larga |
| c. | Polainas | g. | Guantes plasticos | | Capuchon |
| d. | Guantes de carnaza | h. | Guantes de nitrilo | | Gafas de seguridad |

**5. Indique que hacer en caso de presentarse un AT y cual es la entidad que lo atiende:**

Colpatria
Ir de inmediato

**Recuerda, todos somos responsables de la seguridad al interior de la compañía.**

FIRMA DEL TRABAJADOR
CC 91147346

ENCARGADO DE LA INDUCCIÓN

Powered by CamScanner

| | | |
|---|---|---|
| FEBRERO DE 2023 | EVALUACIÓN DE LA INDUCCIÓN O REINDUCCIÓN | CODIGO: GAO.F.SST.02<br>VERSION: 01<br>FECHA: Febrero 2023 |

NOMBRE: Santiago Ramirez Murcia CEDULA: 91253809
AREA/SECCION: Obra CARGO: Oficial
FECHA: 18 julio 2023

*Reflexiona lo siguiente: ¿Por qué me cuido?*

**1. Señale cuál de las siguientes opciones son la definición de seguridad y salud en el trabajo:**

| | |
|---|---|
| a. X | Prevenir lesiones y enfermedades causadas por las condiciones de trabajo |
| b. | Proteger y promover la salud |
| c. | Mejorar las condiciones y el medio ambiente de trabajo |
| d. X | Todas las anteriores |

**2. Identifique que lesiones puede sufrir durante la realización de sus labores**

| | | | | | |
|---|---|---|---|---|---|
| a. X | Quemadura | d. X | Lesiones osteomusculares | i. X | Mareos |
| b. X | Fractura - Esguinse | e. X | Perdida de peso | g. X | Caídas del mismo nivel |
| c. X | Cuerpo extraño en ojos | | | | |

**3. Enumere tres (3) normas que usted debe cumplir para que no se accidente ni se enferme debido a su trabajo.**

a) Utilizar los elementos de protección personal
b) Identificar los peligros
c) evitar situaciones de riesgo

**4.Señale los elementos de protección personal que deberá usar durante la realización de su labor.**

| | | | | | |
|---|---|---|---|---|---|
| a. X | Protección auditiva | e. X | Careta facial | j. | Delantal de carnaza |
| b. X | Botas de seguridad con puntera | f. X | Respirador de doble cartucho | i. X | Camisa manga larga |
| c. | Pelainas | g. X | Guantes plastilona | k. | Capuchon |
| d. X | Guantes de carnaza | h. | Guantes de nitrilo | l. X | Gafas de seguridad |

**5. Indique que hacer en caso de presentarse un AT y cual es la entidad que lo atiende:**

RXA Colpatria

**Recuerda, todos somos responsables de la seguridad al interior de la compañía.**

FIRMA DEL TRABAJADOR
CC

ENCARGADO DE LA INDUCCIÓN

Powered by CamScanner

| | | |
|---|---|---|
| FEBRERO DE 2023 | EVALUACIÓN DE LA INDUCCIÓN O REINDUCCIÓN | CODIGO: CAU F-SST-02<br>VERSION: 01<br>FECHA: Febrero 2023 |

NOMBRE: Tomas Castrillon Rojas | CEDULA: 9128070
AREA/SECCION: Operativa | CARGO: Arq. Residente
FECHA: 18-07-2023

*Reflexione lo siguiente: ¿Por qué me cuido?*

**1. Señale cuál de las siguientes opciones son la definición de seguridad y salud en el trabajo:**

| | |
|---|---|
| a. | Prevenir lesiones y enfermedades causadas por las condiciones de trabajo |
| b. | Proteger y promover la salud |
| c. | Mejorar las condiciones y el medio ambiente de trabajo |
| d. ✓ | Todas las anteriores |

**2. Identifique que lesiones puede sufrir durante la realización de sus labores**

| | | | | | |
|---|---|---|---|---|---|
| a. | Quemadura | d. ✓ | Lesiones osteomusculares | f. | Mareos |
| b. ✓ | Fractura - Esguince | e. | Perdida de peso | g. | Caidas del mismo nivel ✓ |
| c. ✓ | Cuerpo extraño en ojos | | | | |

**3. Enumere tres (3) normas que usted debe cumplir para que no se accidente ni se enferme debido a su trabajo.**

a) Utilizacion EPP
b) No Usar el telefono en horas laborales
c) Respetar la señalizacion

**4.Señale los elementos de protección personal que deberá usar durante la realización de su labor.**

| | | | | | |
|---|---|---|---|---|---|
| a. ✓ | Proteccion auditiva | e. | Careta facial | i. | Delantal de carnaza |
| b. ✓ | Botas de seguridad con punteira | f. | Respirador de doble cartucho | j. ✓ | Camisa manga larga |
| c. | Polainas | g. | Guantes plasticos | k. | Capuchon |
| d. ✓ | Guantes de carnaza | h. | Guantes de nitrilo | l. ✓ | Gafas de seguridad |

**5. Indique que hacer en caso de presentarse un AT y cual es la entidad que lo atiende:**

COLPATRIA

**Recuerda, todos somos responsables de la seguridad al interior de la compañía.**

FIRMA DEL TRABAJADOR
CC 9128070

ENCARGADO DE LA INDUCCIÓN

Powered by CamScanner

| | | |
|---|---|---|
| FEBRERO DE 2023 | EVALUACIÓN DE LA INDUCCIÓN O REINDUCCIÓN | CODIGO: CAU-[illegible]-02<br>VERSION: 01<br>FECHA: Febrero 2023 |

NOMBRE: [illegible] CEDULA: 1822[illegible]
AREA/SECCION: CARGO: Auxiliar
FECHA: 14-2-2023

*Reflexione lo siguiente: ¿Por qué me cuido?*

**1. Señale cuál de las siguientes opciones son la definición de seguridad y salud en el trabajo:**

| | |
|---|---|
| a. | Prevenir lesiones y enfermedades causadas por las condiciones de trabajo |
| b. | Proteger y promover la salud |
| c. | Mejorar las condiciones y el medio ambiente de trabajo |
| X | Todas las anteriores |

**2. Identifique que lesiones puede sufrir durante la realización de sus labores**

| | | | | | |
|---|---|---|---|---|---|
| a. | Quemadura | d. | Lesiones osteomusculares | X | Mareos |
| b. X | Fractura - Esguinse | e. | Perdida de peso | g. | Caidas del mismo nivel |
| c. | Cuerpo extraño en ojos | | | | |

**3. Enumere tres (3) normas que usted debe cumplir para que no se accidente ni se enferme debido a su trabajo.**

a) Respetar la señalizacion.
b) Usar los EPP y la dotacion
c) Remover los riesgos

**4.Señale los elementos de protección personal que deberá usar durante la realización de su labor.**

| | | | | | |
|---|---|---|---|---|---|
| X | Proteccion auditiva | e. | Careta facial | i. | Dalantal de carnaza |
| X | Botas de seguridad con puntera | f. | Respirador de doble cartucho | X | Camisa manga larga |
| c. | Polainas | g. | Guantes plasticos | X | Capuchon |
| X | Guantes de carnaza | h. | Guantes de nitrilo | X | Gafas de seguridad |

**5. Indique que hacer en caso de presentarse un AT y cual es la entidad que lo atiende:**

Colpatria

**Recuerda, todos somos responsables de la seguridad al interior de la compañía.**

FIRMA DEL TRABAJADOR
CC 1822[illegible]

ENCARGADO DE LA INDUCCIÓN

Powered by CamScanner

| | | |
|---|---|---|
| FEBRERO DE 2023 | EVALUACIÓN DE LA INDUCCIÓN O REINDUCCIÓN | CODIGO: CAU F SST-02<br>VERSION: 01<br>FECHA: Febrero 2023 |

| | |
|---|---|
| NOMBRE: Alexander Odon S. | CEDULA: 1098332182 |
| AREA/SECCIÓN: Obra | CARGO: Oficiales |
| FECHA: 13/02/23 | |

*Reflexione lo siguiente: ¿Por qué me cuido?*

**1. Señale cuál de las siguientes opciones son la definición de seguridad y salud en el trabajo:**

| | |
|---|---|
| a. | Prevenir lesiones y enfermedades causadas por las condiciones de trabajo |
| b. | Proteger y promover la salud |
| c. | Mejorar las condiciones y el medio ambiente de trabajo |
| X d. | Todas las anteriores |

**2. Identifique que lesiones puede sufrir durante la realización de sus labores**

| | | | | | |
|---|---|---|---|---|---|
| X a. | Quemadura | X | Lesiones osteomusculares | f. | Mareos |
| X | Fractura - Esguinse | e. | Perdida de peso | X | Caidas del mismo nivel |
| X | Cuerpo extraño en ojos | | | | |

**3. Enumere tres (3) normas que usted debe cumplir para que no se accidente ni se enferme debido a su trabajo.**

a) Utilizar los elementos de Protección Personal
b) Mantener los pasillos
c) evitar sitios de riesgos

**4.Señale los elementos de protección personal que deberá usar durante la realización de su labor.**

| | | | | | | |
|---|---|---|---|---|---|---|
| X a. | Proteccion auditiva | e. | Careta facial | | l. | Dalantal de carnaza |
| X b. | Botas de seguridad con puntera | f. | Respirador de doble cartucho | X | j. | Camisa manga larga |
| c. | Polainas | g. | Guantes plasticos | | k. | Capuchon |
| X d. | Guantes de carnaza | h. | Guantes de nitrilo | X | l. | Gafas de seguridad |

**5. Indique que hacer en caso de presentarse un AT y cual es la entidad que lo atiende:**

Colpatria.

**Recuerda, todos somos responsables de la seguridad al interior de la compañía.**

Alexander Odon S.
FIRMA DEL TRABAJADOR
cc 1098332182

ENCARGADO DE LA INDUCCIÓN

Powered by CamScanner

| | | |
|---|---|---|
| Centro Antioqueño | FORMATO DE ASISTENCIA A CAPACITACIÓN, INDUCCIÓN, REINDUCCIÓN, REENTRENAMIENTO | GALF-SST-01<br>VERSIÓN 01<br>FECHA: Febrero de 2023 |

FECHA: 01-08-23

NOMBRE DEL EXPOSITOR O RESPONSABLE DE LA CAPACITACIÓN: Isabel Cristina Quiceno Vargas

**TEMAS DESARROLLADOS:**

- Presentación del proyecto
- Sistema General de Riesgos Laborales
- Responsabilidad Empresarial SGSST
- Normas Colombianas de Seguridad
- Reglamento de Higiene y Seguridad Industrial
- COPASST

- Política de la empresa (Política SST y Declaración del compromiso de calidad, ambiental y Gerencial)
- Objetivos a los que se encuentra expuesto (Matriz de Riesgos)

- Peligros identificados (GTC 45)
- Accidentes de trabajo y Enfermedad Laboral (Enfermedad común, Accidentes de origen común)
- Definición de ARL, EPS y AFP
- ¿Cómo llegar a ser parte de la empresa (Perfil de trabajo, entrega de hoja de vida, entrevista)
- Higiene de Manos y Generalidades Biosalud
- Medidas para prevenir el contagio de COVID-19
- Medidas de limpieza y desinfección al ingreso de la empresa y Que hacer en caso de que se presente alguna persona de la comunidad
- Socialización del manejo de la información a la comunidad

DURACIÓN EN HORAS: 8 horas

FECHA DE EJECUCIÓN: 01-08-23

TIPO:
INDUCCIÓN [X]
REINDUCCIÓN [ ]

TIPO:
REENTRENAMIENTO [ ]
CAPACITACIÓN [ ]

| NOMBRE | IDENTIFICACIÓN | CARGO | FIRMA |
|---|---|---|---|
| Nelson Alexander Zapata | 5117867 | Aprendiz | Nelson Z |
| Andrés Felipe Londoño | 1094134720 | Aprendiz | Andrés Londoño |
| | | | |
| | | | |
| | | |

| | | |
|---|---|---|
| FEBRERO DE 2023 | EVALUACIÓN DE LA INDUCCIÓN O REINDUCCIÓN | CODIGO (ALKOSA): 01<br>VERSIÓN: 01<br>FECHA: Febrero 2023 |

NOMBRE: Nelson Mendoza | CEDULA: 5492864
AREA/SECCION: Obra Falso Cayena | CARGO: Ayudante de obra
FECHA: 01-05-2023

*Reflexione lo siguiente: ¿Por qué me cuido?*

**1. Señale cuál de las siguientes opciones son la definición de seguridad y salud en el trabajo:**

| | |
|---|---|
| a. | Prevenir lesiones y enfermedades causadas por las condiciones de trabajo |
| b. | Proteger y promover la salud |
| c. | Mejorar las condiciones y el medio ambiente de trabajo |
| X d. | Todas las anteriores |

**2. Identifique que lesiones puede sufrir durante la realización de sus labores**

| | | | | | |
|---|---|---|---|---|---|
| d. | Quemaduras | X f. | Lesiones osteomusculares | c. | Mareos |
| X | Fractura - Esguince | g. | Perdida de peso | X | Golpes del mismo nivel |
| X | Cuerpo extraño en ojos | | | | |

**3. Enumera tres (3) normas que usted debe cumplir para que no se accidente ni se enferme debido a su trabajo.**

a) Cumplir con las políticas de la empresa.
b) Usar los EPP
c) No usar el celular durante horas de trabajo.

**4. Señale los elementos de protección personal que deberá usar durante la realización de su labor:**

| | | | | | |
|---|---|---|---|---|---|
| X a. | Protección auditiva | e. | Careta facial | k. | Dalanda de carnaza |
| X b. | Botas de seguridad con puntera | f. | Respirador de doble cartucho | X | Camisa manga larga |
| c. | Polainas | g. | Guantes plásticos | k. | Capuchon |
| X d. | Guantes de carnaza | h. X | Guantes de nitrilo | X | Gafas de seguridad |

**5. Indique que hacer en caso de presentarse un AT y cual es la entidad que lo atiende:**

Colmena
Avisar a la SST

**Recuerda, todos somos responsables de la seguridad al interior de la compañía.**

Nelson Mendoza
FIRMA DEL TRABAJADOR
cc 5492864

ENCARGADO DE LA INDUCCIÓN

| | | |
|---|---|---|
| FEBRERO DE 2023 | EVALUACIÓN DE LA INDUCCIÓN O REINDUCCIÓN | CÓDIGO: FO-SST-015<br>VERSIÓN: 01<br>FECHA: febrero 2023 |

NOMBRE: Andres Felipe Escobar Cedeño | CEDULA: 1094734720
AREA/SECCION: Obras Civiles Espuma | CARGO:
FECHA:

*Relaciona lo siguiente: ¿Yo que hago?*

1. Señale cual de las siguientes opciones son la definición de seguridad y salud en el trabajo:

| | |
|---|---|
| a. | Prevenir lesiones y enfermedades causadas por las condiciones de trabajo |
| b. | Proteger y promover la salud |
| c. | Mejorar las condiciones y el medio ambiente de trabajo |
| (d.) | Todas las anteriores |

2. Identifique que lesiones puede sufrir durante la realización de sus labores

| | | | | | |
|---|---|---|---|---|---|
| a. | Quemaduras | (d.) | Lesiones osteomusculares | f. | Mareos |
| (g.) | Fracturas, Esguinces | e. | Perdida de peso | (g.) | Caidas del mismo nivel |
| (c.) | Cuerpo extraño en ojos | | | | |

3. Enumere tres (3) normas que usted debe cumplir para que no se accidente ni se enferme debido a su trabajo.

a. Usar epp
b. No ingerir alcohol durante
c. Pausa activa integral

4. Señale los elementos de protección personal que deberá usar durante la realización de su labor.

| | | | | | |
|---|---|---|---|---|---|
| (e.) | Protección auditiva | o. | Careta facial | j. | Delantal de carnaza |
| k. | Botas de seguridad con puntera | i. | Respirador de doble cartucho | (l.) | Camisa manga larga |
| c. | Polainas | n. | Guantes plasticos | k. | Capuchon |
| (a.) | Guantes de carnaza | (b.) | Guantes de nitrilo | (l.) | Gafas de seguridad |

5. Indique que hacer en caso de presentarse un AT y cual es la entidad que lo atiende:

Recuerda, todos somos responsables de la seguridad al interior de la compañía.

Andres Felipe Escobar Cedeño
FIRMA DEL TRABAJADOR
CC 1094734720

ENCARGADO DE LA INDUCCIÓN

| | | |
|---|---|---|
| Consorcio Ambiental Mineros | FORMATO DE ASISTENCIA A CAPACITACIÓN, INDUCCIÓN, REINDUCCIÓN, REENTRENAMIENTO | CAUT-SST-01<br>VERSION 01<br>FECHA: Febrero de 2023 |

LUGAR Y FECHA: 6/9/2023

NOMBRE DEL PROFESIONAL QUE DICTA LA CAPACITACIÓN: Isabel Cristina Ortiz V

TEMAS DESARROLLADOS:

- Presentación del Proyecto
- Sistema General de Riesgos Laborales
- Responsabilidades Empleador SGRL
- Política General de Seguridad
- Reglamento de Higiene y Seguridad Industrial
- COPASST
- Políticas de la empresa (Política SST y Prevención del Consumo de Alcohol, Drogas y Tabaquismo)
- Peligros a los que se encuentra expuesto (Matriz de Riesgos)
- Uso y mantenimiento de EPP
- Accidentes de Trabajo y Enfermedad Profesional, Enfermedad común, Accidente de origen común
- Afiliación de ARL, EPS y AFP
- ¿Qué hacer en caso de accidente de trabajo, enfermedad y/o accidente de origen común?
- Reporte de Actos y Condiciones Inseguras
- Medidas para promover el cumplimiento de normas SST
- Notificación de deberes al momento de ingreso

HORA DE INICIO: 01:00 PM

HORA DE TERMINACIÓN: 2:50 PM

TIPO:
INDUCCIÓN
CAPACITACIÓN: X

REINDUCCIÓN
REENTRENAMIENTO:

| NOMBRE | IDENTIFICACIÓN | CARGO | FIRMA |
|---|---|---|---|
| Alejandro Quiceno D. | 1[illegible] | Auxiliar de Seguridad | [signature] |
| Daniel Alejandro Cardona | 1[illegible] | Profesional Social | [signature] |
| Jorge Mario Cardona | 1[illegible] | Auxiliar | [signature] |
| Edwin Dario Cardona M. | 1[illegible] | Ayudante | [signature] |
| Nicolas Andres Cardona | 1[illegible] | Operador | |

FIRMA RESPONSABLE: [signature]



Copia no controlada. Si encuentra este documento en otro lugar diferente a la intranet, verifique su vigencia

| | | |
|---|---|---|
| FEBRERO DE 2023 | EVALUACIÓN DE LA INDUCCIÓN O REINDUCCIÓN | CODIGO: CAU-F-GSST-02<br>VERSIÓN: 01<br>FECHA: Febrero 2023 |

NOMBRE: SUSANA DAVID MORENO CEDULA: 63 554 266

AREA/SECCION: CAUA VALLE DEL CAUCA CARGO: AUXILIAR DE SERVICIO

FECHA: 06-02-2023

*Reflexione lo siguiente: ¿Por qué me cuido?*

**1. Señale cuál de las siguientes opciones son la definición de seguridad y salud en el trabajo:**

| | |
|---|---|
| (a) | Prevenir lesiones y enfermedades causadas por las condiciones de trabajo |
| (b) | Proteger y promover la salud |
| c. | Mejorar las condiciones y el medio ambiente de trabajo |
| (d.) | Todas las anteriores |

**2. Identifique qué lesiones puede sufrir durante la realización de sus labores**

| | | | | | |
|---|---|---|---|---|---|
| a. | Quemaduras | (d.) | Lesiones osteomusculares | f. | Mareos |
| (b.) | Fracturas/ Esguinces | e. | Pérdida de peso | (g.) | Caídas del mismo nivel |
| (c.) | Cuerpo extraño en ojos | | | | |

**3. Enumere tres (3) normas que usted debe cumplir para que no se accidente ni se enferme debido a su trabajo.**

a) CUIDAR LOS ELEMENTOS DE PROTECCION

b) ASEO DE LA OFICINA CON LOS PISOS SECOS Y LIMPIOS

c)

**4.Señale los elementos de protección personal que deberá usar durante la realización de su labor.**

| | | | | | |
|---|---|---|---|---|---|
| (a.) | Protección auditiva | e. | Careta facial | i. | Delantal de camaza |
| (b.) | Botas de seguridad con puntera | f. | Respirador de doble cartucho | (j.) | Capilla manga larga |
| c. | Polainas | g. | Guantes plasticos | k. | Capuchon |
| d. | Guantes de camaza | (h.) | Guantes de nitrilo | (l.) | Gafas de seguridad |

**5. Indique que hacer en caso de presentarse un AT y cual es la entidad que lo atiende:**

AVISAR AL JEFE INMEDIATO

CUIDADO

**Recuerda, todos somos responsables de la seguridad al interior de la compañía.**

SUSANA DAVID

FIRMA DEL TRABAJADOR

CC 63 554 266

ENCARGADO DE LA INDUCCIÓN

| | | |
|---|---|---|
| FEBRERO DE 2023 | EVALUACIÓN DE LA INDUCCIÓN O REINDUCCIÓN | CÓDIGO: GHU-SST-02<br>VERSIÓN: 01<br>FECHA: febrero 2023 |

NOMBRE: | CEDULA:
AREA/SECCION: | CARGO:
FECHA:

*Reflexione lo siguiente: ¿Por qué me cuido?*

1. Señale cuál de las siguientes opciones son la definición de seguridad y salud en el trabajo:

| | |
|---|---|
| a. | Prevenir lesiones y enfermedades causadas por las condiciones de trabajo |
| b. | Proteger y promover la salud |
| c. | Mejorar las condiciones y el medio ambiente de trabajo |
| X d. | Todas las anteriores |

2. Identifique que lesiones pueda sufrir durante la realización de sus labores

| | | | | | |
|---|---|---|---|---|---|
| a. | Quemaduras | X e. | Lesiones osteomusculares | i. | Mareos |
| b. | Fractura - Esguinces | f. | Pérdida de peso | X j. | Caídas del mismo nivel |
| c. | Cuerpo extraño en ojos | | | | |

3. Enumere tres (3) normas que usted debe cumplir para que no se accidente ni se enferme debido a su trabajo.

a)
b)
c)

4. Señale los elementos de protección personal que deberá usar durante la realización de su labor.

| | | | | | |
|---|---|---|---|---|---|
| a. | Protección auditiva | g. | Careta facial | i. | Dotación de camiseta |
| X b. | Botas de seguridad con puntera | X h. | Respirador de doble cartucho | X m. | Camisa manga larga |
| c. | Polainas | j. | Guantes plásticos | k. | Capuchon |
| X d. | Guantes de carnaza | X l. | Guantes de nitrilo | X n. | Gafas de seguridad |

5. Indique que hacer en caso de presentarse un AT y cual es la entidad que lo atiende:

Recuerda, todos somos responsables de la seguridad al interior de la compañía.

FIRMA DEL TRABAJADOR
CC

ENCARGADO DE LA INDUCCIÓN

| | | |
|---|---|---|
| FEBRERO DE 2023 | EVALUACIÓN DE LA INDUCCIÓN O REINDUCCIÓN | CÓDIGO: FALTA SISTEMA<br>VERSION: 01<br>FECHA: Febrero 2023 |

NOMBRE: [illegible] CEDULA: [illegible]
AREA/SECCION: CARGO: [illegible]
FECHA: [illegible]

*Reflexione lo siguiente: ¿Por qué me cuido?*

**1. Señale cual de las siguientes opciones son la definición de seguridad y salud en el trabajo:**

| | |
|---|---|
| a. | Prevenir lesiones y enfermedades causadas por las condiciones de trabajo |
| b. | Protege y promover la salud |
| c. | Mejorar las condiciones y el medio ambiente de trabajo |
| d. | Todas las anteriores |

**2. Identifique que lesiones puede sufrir durante la realización de sus labores**

| | | | | | |
|---|---|---|---|---|---|
| a. | Quemadura | d. | Lesiones osteomusculares | f. | Mareos |
| b. | Fractura - Esguinse | e. | Perdida de peso | g. | Caidas del mismo nivel |
| c. | Cuerpo extraño en ojos | | | | |

**3. Enumere tres (3) normas que usted debe cumplir para que no se accidente ni se enferme debido a su trabajo.**

a) [illegible]
b) [illegible]
c) [illegible]

**4.Señale los elementos de protección personal que deberá usar durante la realización de su labor.**

| | | | | | |
|---|---|---|---|---|---|
| a. | Protección auditiva | e. | Careta facial | i. | Delantal de carnaza |
| b. | Botas de seguridad con punera | f. | Respirador de doble cartucho | j. | Camisa manga larga |
| c. | Polainas | g. | Guantes plasticos | k. | Capuchon |
| d. | Guantes de carnaza | h. | Guantes de nitrilo | l. | Gafas de seguridad |

**5. Indique que hacer en caso de presentarse un AT y cual es la entidad que lo atiende:**

[illegible]

**Recuerda, todos somos responsables de la seguridad al interior de la compañía.**

FIRMA DEL TRABAJADOR
CC

ENCARGADO DE LA INDUCCIÓN

| | | |
|---|---|---|
| FEBRERO DE 2023 | EVALUACIÓN DE LA INDUCCIÓN O REINDUCCIÓN | CODIGO: CALF-SST-02<br>VERSIÓN: 01<br>FECHA: FEBRERO 2023 |

NOMBRE: [illegible] CEDULA: [illegible]

AREA/SECCION: [illegible] CARGO: [illegible]

FECHA: [illegible]

*Reflexione lo siguiente: ¿Por qué me cuido?*

**1. Señale cual de las siguientes opciones son la definición de seguridad y salud en el trabajo:**

| | |
|---|---|
| a. | Prevenir lesiones y enfermedades causadas por las condiciones de trabajo |
| b. | Proteger y promover la salud |
| c. | Mejorar las condiciones y el medio ambiente de trabajo |
| (d) | Todas las anteriores |

**2. Identifique que lesiones puede sufrir durante la realización de sus labores**

| | | | | | |
|---|---|---|---|---|---|
| (a) | Quemadura | (d) | Lesiones osteomusculares | f. | Mareos |
| b. | Fractura - Esguince | e. | Perdida de paso | (g) | Caidas del mismo nivel |
| (c) | Cuerpo extraño en ojos | | | | |

**3. Enumere tres (3) normas que usted debe cumplir para que no se accidente ni se enferme debido a su trabajo.**

a) [illegible]

b) [illegible]

c) [illegible]

**4.Señale los elementos de protección personal que deberá usar durante la realización de su labor.**

| | | | | | |
|---|---|---|---|---|---|
| (a) | Proteccion auditiva | e. | Careta facial | i. | Delantal de carneza |
| (b) | Botas de seguridad con puntera | f. | Respirador de doble cartucho | (j) | Camisa manga larga |
| c. | Polainas | g. | Guantes plasticos | k. | Capuchon |
| (d) | Guantes de carneza | (h) | Guantes de nitrilo | (l) | Gafas de seguridad |

**5. Indique que hacer en caso de presentarse un AT y cual es la entidad que lo atiende:**

[illegible]

**Recuerda, todos somos responsables de la seguridad al interior de la compañía.**

FIRMA DEL TRABAJADOR
CC 1095680170

ENCARGADO DE LA INDUCCIÓN

| | | |
|---|---|---|
| | FORMATO DE ASISTENCIA A CAPACITACIÓN, INDUCCIÓN, REINDUCCIÓN, REENTRENAMIENTO | CAI-FESST 01<br>VERSIÓN 01<br>FECHA: Febrero de 2023 |

LUGAR DE CAPACITACIÓN: 10-08-23

NOMBRE DEL PROFESIONAL QUE DICTA CAPACITACIÓN: Isabel Cristina Quiroz V

TEMAS DESARROLLADOS:

Presentación del Proyecto
Sistema General de Riesgos Laborales
Responsabilidades Empresa, SGRL
Políticas Generales de Seguridad
Reglamento de Higiene y Seguridad Industrial
COPASST
Política de la empresa (Política SST) y Prevención del consumo de Alcohol, drogas y tabaquismo
Riesgos a los que se encuentra expuesto (Matriz de Riesgos)

Uso y mantenimiento de EPP
Accidentes de trabajo y enfermedad Laboral (Definición, Diferencia, Ejemplos)
Definición AAT, ITS, LEP
Pasos en el caso de accidente de trabajo, enfermedad y/o incidente (Incluir Video)
Reporte de AAT y Comités Paritarios
Medidas para prevenir el contagio del COVID 19
Importancia de cada uno de los exámenes médicos ocupacionales
¿Qué hacer en caso de que se presente algún síntoma de la enfermedad?
Sensibilización sobre el manejo de la información en la organización

HORA DE INICIO: 9:00
TIPO
INDUCCIÓN
REINDUCCIÓN
HORA DE TERMINACIÓN: 4:00 p.m.
ENTRENAMIENTO
CAPACITACIÓN

| NOMBRE | IDENTIFICACIÓN | CARGO | FIRMA |
|---|---|---|---|
| Ramon Andres Velasquez | 5782101 | Auxiliar de Aseo | |
| Oscar Eduardo Pulido | 1098 662253 | Auxiliar de Aseo | |
| Juan Esteban Pulido | 1095 842634 | Pasillero | |
| | | | |
| | | | |
| | |

| | | |
|---|---|---|
| FEBRERO DE 2023 | EVALUACIÓN DE LA INDUCCIÓN O REINDUCCIÓN | CÓDIGO: GH-FT-052<br>VERSIÓN: 01<br>FECHA: Febrero 2023 |

NOMBRE: Oscar Dario Tabares Cedula: 9.778.201
AREA/SECCION: Cargo: Conductor
FECHA: 08 10 2023

*Reflexiona lo siguiente: ¿Por qué me cuido?*

**1. Señale cual de las siguientes opciones son la definición de seguridad y salud en el trabajo:**

| | |
|---|---|
| X a. | Prevenir lesiones y enfermedades causadas por las condiciones de trabajo |
| b. | Proteger y promover la salud |
| c. | Mejorar las condiciones y el medio ambiente de trabajo |
| X d. | Todas las anteriores |

**2. Identifique que lesiones puede sufrir durante la realización de sus labores**

| | | | | | |
|---|---|---|---|---|---|
| X a. | Quemadura | d. | Lesiones osteomusculares | j. | Muerte |
| b. | Fractura - Esguince | e. | Perdida de peso | i. | Caidas del mismo nivel |
| X c. | Cuerpo extraño en ojos | | | | |

**3. Enumere tres (3) normas que usted debe cumplir para que no se accidente ni se enferme debido a su trabajo.**

a) Utilizar los elementos de protección
b) personal - Precaución en los peligros y riesgos
c) No tener bajo los efectos de alcohol

**4. Señale los elementos de protección personal que deberá usar durante la realización de su labor.**

| | | | | | |
|---|---|---|---|---|---|
| X a. | Protección auditiva | g. | Careta facial | k. | Delantal de cotraza |
| X b. | Botas de seguridad con punteras | f. | Respirador de doble cartucho | X j. | Camisa manga larga |
| c. | Polainas | g. | Guantes plasticos | X k. | Capuchon |
| X d. | Guantes de cotraza | h. | Guantes de nitrilo | X l. | Gafas de seguridad |

**5. Indique que hacer en caso de presentarse un AT y cual es la entidad que lo atiende:**

Avisar al jefe directo - ARL

**Recuerda, todos somos responsables de la seguridad al interior de la compañía.**

Oscar Dario T
FIRMA DEL TRABAJADOR
CC 9778201

ENCARGADO DE LA INDUCCIÓN

| | | |
|---|---|---|
| FEBRERO DE 2023 | EVALUACIÓN DE LA INDUCCIÓN O REINDUCCIÓN | CODIGO: GAH-SST-IN-<br>VERSIÓN: 01<br>FECHA: Febrero 2023 |

NOMBRE: Oscar Fabian Olarte Pulido CEDULA: 1094686283
AREA/SECCION: CARGO: Ayudante
FECHA: 10-08-23

*Reflexione lo siguiente: ¿Por qué me cuido?*

1. Señale cuál de las siguientes opciones son la definición de seguridad y salud en el trabajo:

| | |
|---|---|
| a. | Prevenir lesiones y enfermedades causadas por las condiciones de trabajo |
| b. | Proteger y promover la salud |
| c. | Mejorar las condiciones y el medio ambiente de trabajo |
| X | Todas las anteriores |

2. Identifique que lesiones puede sufrir durante la realización de sus labores

| | | | | | |
|---|---|---|---|---|---|
| X | Quemaduras | d. | Lesiones osteomusculares | i. | Mareos |
| b. | Esguinces | e. | Perdida de peso | j. | Caídas del mismo nivel |
| X | Cuerpo extraño en ojos | | | | |

3. Enumere tres (3) normas que usted debe cumplir para que no se accidente ni se enferme debido a su trabajo.

a) Utilizar los elementos de protección personal
b) Acatar las reglas y normas
c) No laborar bajo los efectos del alcohol y drogas

4. Señale los elementos de protección personal que deberá usar durante la realización de su labor.

| | | | | | |
|---|---|---|---|---|---|
| X | Protección auditiva | e. | Careta facial | i. | Dotación de camaza |
| X | Botas de seguridad con puntera | f. | Respirador de doble cartucho | X | Gafas marrón largo |
| X | Polainas | X | Guantes plásticos | X | Capuchon |
| X | Guantes de carnaza | h. | Guantes de nitrilo | X | Gafas de seguridad |

5. Indique que hacer en caso de presentarse un AT y cual es la entidad que lo atiende:

Avisar al jefe directo o al área

Recuerda, todos somos responsables de la seguridad al interior de la compañía.

FIRMA DEL TRABAJADOR
CC 1094686283

ENCARGADO DE LA INDUCCIÓN

| | | |
|---|---|---|
| FEBRERO DE 2023 | EVALUACIÓN DE LA INDUCCIÓN O REINDUCCIÓN | CODIGO: GAO-F-SST-01<br>VERSION: 01<br>FECHA: Febrero 2023 |

NOMBRE: Juan Gallego Cadilla CEDULA: 1095[illegible]
AREA/SECCION: CARGO: Instalador
FECHA: 16/03/2023

*Reflexione lo siguiente: ¿Por qué me cuido?*

**1. Señale cuál de las siguientes opciones son la definición de seguridad y salud en el trabajo:**

| | |
|---|---|
| a. | Prevenir lesiones y enfermedades causadas por las condiciones de trabajo |
| b. | Proteger y promover la salud |
| c. | Mejorar las condiciones y el medio ambiente de trabajo |
| d. | Todas las anteriores |

**2. Identifique que lesiones puede sufrir durante la realización de sus labores**

| | | | | | |
|---|---|---|---|---|---|
| a. | Quemadura | d. | Lesiones osteomusculares | f. | Mareos |
| b. | Fractura - Esguince | e. | Perdida de peso | g. | Caídas del mismo nivel |
| c. | Cuerpo extraño en ojos | | | | |

**3. Enumere tres (3) normas que usted debe cumplir para que no se accidente ni se enferme debido a su trabajo.**

a) Usar los elementos de Protección Personal
b) Reportar en los formatos correspondientes
c) No usar joyas los elementos del celular o drogas

**4. Señale los elementos de protección personal que deberá usar durante la realización de su labor.**

| | | | | | | | |
|---|---|---|---|---|---|---|---|
| | a. | Protección auditiva | e. | Careta facial | | i. | Delantal de carnaza |
| | b. | Botas de seguridad con puntera | f. | Respirador de doble cartucho | ✓ | j. | Camisa manga larga |
| | c. | Polainas | g. | Guantes plásticos | ✓ | k. | Capuchon |
| | d. | Guantes de carnaza | h. | Guantes de nitrilo | ✓ | l. | Gafas de seguridad |

**5. Indique que hacer en caso de presentarse un AT y cual es la entidad que lo atiende:**

Llamar al 123 dirigirse a SISA

**Recuerda, todos somos responsables de la seguridad al interior de la compañía.**

Juan Gallego
FIRMA DEL TRABAJADOR
CC 1095[illegible]

ENCARGADO DE LA INDUCCIÓN

| | | |
|---|---|---|
| [illegible] | FORMATO DE ASISTENCIA A CAPACITACIÓN, INDUCCIÓN, REINDUCCIÓN, REENTRENAMIENTO | CALI - SETAP<br>VERSIÓN 01<br>FECHA: Febrero de 2021 |

FECHA: 14-08-23

NOMBRE DEL CAPACITADOR DE INDUCCIÓN/CAPACITACIÓN: Isabel Cristina Garcia V

**TEMAS DESARROLLADOS:**

- Presentación del Proyecto
- Cultura Cero Daño Personas Laborales
- Responsabilidades Específicas
- Peligros Generales de Seguridad
- Reglamento de Higiene y Seguridad Industrial
- ECP (Pausas)
- Uso y mantenimiento de EPP
- Accidente de Trabajo y Enfermedad Profesional, Enfermedad común, Accidente de origen común
- Derechos de ARL, EPS y AFP
- ¿Qué hacer en caso de accidente de trabajo, enfermedad o accidente de origen común?
- Reporte de Actos y Condiciones Inseguras
- Medidas para prevenir el contagio de riesgos SST
- Reporte de accidentes al correo de alerta
- ¿Qué hacer en caso de que se acerque alguna persona de la comunidad?
- Socialización sobre el manejo de la alianza con la comunidad
- Difusión sobre uso y manejo de la alianza con la comunidad
- Difusión sobre uso y manejo de la alianza con la comunidad

Duración (en min): 8:00

TIPO:
- Inducción
- Capacitación

TIPO DE CAPACITACIÓN:
- Reinducción
- Entrenamiento

| NOMBRE | IDENTIFICACIÓN | CARGO | FIRMA |
|---|---|---|---|
| Juan Castellanos | 91549053 | Ingeniero | Juan Alberto Castellanos |
| Edison Lizcano | 1093268165 | Auxiliar de obra | |
| Juan Casanova | 1098608789 | Ayudante de obra | Juan David Casanova |
| Carlos Sierra Villamizar | 1090702965 | Operador de tractor | Carlos Sierra |
| | | | |
| | | | |
| | | |

| | | |
|---|---|---|
| FEBRERO DE 2023 | EVALUACIÓN DE LA INDUCCIÓN O REINDUCCIÓN | CÓDIGO: [illegible]<br>VERSIÓN: 01<br>FECHA: Febrero 2023 |

NOMBRE: Juan Avellaneda Mora | CEDULA: 9540053 Boy
AREA/SECCION: obra paso estrecho | CARGO: Ayudante
FECHA: 10-06-2023

*Reflexione lo siguiente: ¿Por qué me cuido?*

1. Señale cual de las siguientes opciones son la definición de seguridad y salud en el trabajo:

| | |
|---|---|
| a. | Prevenir lesiones y enfermedades causadas por las condiciones de trabajo |
| b. | Proteger y promover la salud |
| c. | Mejorar las condiciones y el medio ambiente de trabajo |
| (d) | Todas las anteriores |

2. Identifique que lesiones puede sufrir durante la realización de sus labores

| | | | | | |
|---|---|---|---|---|---|
| a. | Quemadura | (d) | Lesiones osteomusculares | i. | Muerte |
| (b) | Fractura - Esguince | e. | Perdida de paso | (g) | Caídas del mismo nivel |
| (c) | Cuerpo extraño en ojos | | | | |

3. Enumere tres (3) normas que usted debe cumplir para que no se accidente ni se enferme debido a su trabajo.

a. uso de epp.
b. Responsabilidad.
c. cuidado.

4. Señale los elementos de protección personal que deberá usar durante la realización de su labor.

| | | | | | |
|---|---|---|---|---|---|
| (a) | Protección auditiva | (e) | Careta facial | (i) | Delantal de carnaza |
| (b) | Botas de seguridad con punera | (f) | Respirador de doble cartucho | (j) | Camisa manga larga |
| (c) | Polainas | (g) | Guantes plasticos | (k) | Capuchon |
| (d) | Guantes de carnaza | (h) | Guantes de nitrilo | (l) | Gafas de seguridad |

5. Indique que hacer en caso de presentarse un AT y cual es la entidad que lo atiende:

Reportar al jefe inmediato o al compañero mas cercano.
ARL y Colmena.

**Recuerda, todos somos responsables de la seguridad al interior de la compañía.**

Juan Alonso Avellaneda
FIRMA DEL TRABAJADOR
cc 9540053 Boy.

ENCARGADO DE LA INDUCCIÓN

| | | |
|---|---|---|
| FEBRERO DE 2023 | EVALUACIÓN DE LA INDUCCIÓN O REINDUCCIÓN | CODIGO: CAL-FOR-[illegible]<br>VERSION: 01<br>FECHA: Febrero 2023 |

NOMBRE: Edison Orlando Ibarra | CEDULA: 1093259185
AREA/SECCION: Cargo estiba | CARGO: Ayudante de Bodega
FECHA: 10-02-23

*Reflexione lo siguiente: ¿Por qué me cuido?*

**1. Señale cuál de las siguientes opciones son la definición de seguridad y salud en el trabajo:**

| | |
|---|---|
| a | Prevenir lesiones y enfermedades causadas por las condiciones de trabajo |
| b | Proteger y promover la salud |
| c | Mejorar las condiciones y el medio ambiente de trabajo |
| d | Todas las anteriores |

**2. Identifique que lesiones puede sufrir durante la realización de sus labores**

| | | | | | |
|---|---|---|---|---|---|
| a | Quemadura | e | Lesiones osteomusculares | f. | Mareos |
| b | Fractura - Esguinse | c. | Perdida de peso | g. | Caidas del mismo nivel |
| d | Cuerpo extraño en ojos | | | | |

**3. Enumere tres (3) normas que usted debe cumplir para que no se accidente ni se enferme debido a su trabajo.**

a) Usar siempre EPP indicados
b) Seguir lineamientos de forma correcta
c) Estar alerta siempre

**4 Señale los elementos de protección personal que deberá usar durante la realización de su labor.**

| | | | | | |
|---|---|---|---|---|---|
| a | Protección auditiva | e. | Careta facial | i. | Dalantal de carnaza |
| b | Botas de seguridad con punera | f. | Respirador de doble cartucho | j. | Camisa manga larga |
| c. | Polainas | g. | Guantes plasticos | k. | Capuchon |
| d. | Guantes de carnaza | h. | Guantes de nitrilo | l. | Gafas de seguridad |

**5. Indique que hacer en caso de presentarse un AT y cual es la entidad que lo atiende:**

Informar inmediatamente a su jefe directo ARL

**Recuerda, todos somos responsables de la seguridad al interior de la compañía.**

Edison Ibarra
FIRMA DEL TRABAJADOR
CC 1093259185

ENCARGADO DE LA INDUCCIÓN

| | | |
|---|---|---|
| FEBRERO DE 2023 | EVALUACIÓN DE LA INDUCCIÓN O REINDUCCIÓN | CODIGO: GAU-[illegible]<br>VERSION: 01<br>FECHA: Febrero 2023 |

NOMBRE: Juan David Gutierrez Báez
CEDULA: 1098608784
AREA/SECCION: Obras Civiles Esquema
CARGO: Ayudante Oficial
FECHA: 14 Agosto 2023

*Reflexione lo siguiente: ¿Por qué me cuido?*

**1. Señale cuál de las siguientes opciones son la definición de seguridad y salud en el trabajo:**

| | |
|---|---|
| a. | Prevenir lesiones y enfermedades causadas por las condiciones de trabajo |
| b. | Proteger y promover la salud |
| c. | Mejorar las condiciones y el medio ambiente de trabajo |
| X | Todas las anteriores |

**2. Identifique que lesiones puede sufrir durante la realización de sus labores**

| | | | | | |
|---|---|---|---|---|---|
| X | Quemadura | d. | Lesiones osteomusculares | f. | Mareos |
| b. | Fractura - Esguince | e. | Perdida de peso | g. | Caídas del mismo nivel |
| c. | Cuerpo extraño en ojos | | | | |

**3. Enumere tres (3) normas que usted debe cumplir para que no se accidente ni se enferme debido a su trabajo.**

a) Hacer buen uso de los herramientas de trabajo
b) Utilizar los implementos que proporciona la empresa (casco, guantes, etc)
c)

**4.Señale los elementos de protección personal que deberá usar durante la realización de su labor.**

| | | | | | |
|---|---|---|---|---|---|
| X | Protección auditiva | e. | Careta facial | i. | Dalantal de carneza |
| X | Botas de seguridad con puntera | f. | Respirador de doble cartucho | X | Camisa manga larga |
| c. | Polainas | g. | Guantes plasticos | k. | Capuchon |
| X | Guantes de carneza | X | Guantes de nitrilo | X | Gafas de seguridad |

**5. Indique que hacer en caso de presentarse un AT y cual es la entidad que lo atiende:**

Informar a los ingenieros o supervisores del trabajo sobre el accidente que pueden ocurrir

Entidad: Colsubsidio Fomocaja

**Recuerda, todos somos responsables de la seguridad al interior de la compañía.**

Juan David Gutierrez
FIRMA DEL TRABAJADOR
CC 1098608784

ENCARGADO DE LA INDUCCIÓN

| | | |
|---|---|---|
| FEBRERO DE 2023 | EVALUACIÓN DE LA INDUCCIÓN O REINDUCCIÓN | CÓDIGO: GAH-ASST-FR<br>VERSIÓN: 01<br>FECHA: 6 de febrero de 2023 |

NOMBRE: Oscar Camilo Sierra | CEDULA: 1098722403
AREA/SECCION: Gerencia Administrativa | CARGO: Topógrafo
FECHA: 13-02-23

*Reflexione lo siguiente: ¿Por qué me cuido?*

**1. Señale cuál de las siguientes opciones son la definición de seguridad y salud en el trabajo:**

| | |
|---|---|
| a. | Prevenir lesiones y enfermedades causadas por las condiciones de trabajo |
| b. | Proteger y promover la salud |
| c. | Mejorar las condiciones y el medio ambiente de trabajo |
| (d) | Todas las anteriores |

**2. Identifique que lesiones puede sufrir durante la realización de sus labores:**

| | | | | | |
|---|---|---|---|---|---|
| (a) | Quemadura | d. | Lesiones osteomusculares | f. | Mareos |
| b. | Fractura - Esguince | e. | Perdida de peso | (g) | Caidas del mismo nivel |
| c. | Cuerpo extraño en ojos | | | | |

**3. Enumere tres (3) normas que usted debe cumplir para que no se accidente ni se enferme debido a su trabajo.**

a. Uso y adecuación de EPP
b. Seguir con las normas y reglamentos
c. No fumar

**4. Señale los elementos de protección personal que deberá usar durante la realización de su labor.**

| | | | | | |
|---|---|---|---|---|---|
| a. | Proteccion auditiva | e. | Careta facial | i. | Delantal de carnaza |
| (b) | Botas de seguridad con puntera | f. | Respirador de doble cartucho | (j) | Camisa manga larga |
| c. | Polainas | g. | Guantes plasticos | k. | Capuchon |
| d. | Guantes de carnaza | (h) | Guantes de nitrilo | (l) | Gafas de seguridad |

**5. Indique que hacer en caso de presentarse un AT y cual es la entidad que lo atiende:**

Sura
Reportar el incidente a Talento SST

**Recuerda, todos somos responsables de la seguridad al interior de la compañía.**

FIRMA DEL TRABAJADOR
CC 1098722403

ENCARGADO DE LA INDUCCIÓN

| | | |
|---|---|---|
| | FORMATO DE ASISTENCIA A CAPACITACION, INDUCCION, REINDUCCIÓN, REENTRENAMIENTO | CAU F-SST-01<br>VERSION 01<br>FECHA: Febrero de 2021 |

LUGAR Y FECHA: 9-08-23

NOMBRE DEL PROFESIONAL QUE DICTA LA CAPACITACIÓN: Isabel Cristina Ariza V

**TEMAS DESARROLLADOS:**

Presentación del Proyecto
Sistema General de Riesgos Laborales
Responsabilidades Empleador SGRL
Peligros Generales de Seguridad
Reglamento de Higiene y Seguridad Industrial
COPASST
Practicas de la empresa (Política SST y Prevención del consumo de alcohol, drogas y tabaquismo)
Peligros a los que se encuentra expuesto (Mapa de Riesgos)

Uso y mantenimiento de EPP
Accidentes de Trabajo y Enfermedad Profesional, Enfermedad Común, Accidente de origen común
Detección de ARL, EPS y AFP
¿Que hacer en caso de accidente de trabajo, enfermedad y accidente de origen común?
Estudio de Actos y Condiciones Inseguras
Medidas para prevenir el Incumplimiento de normas SST
Hostigamiento, derecho a desconexión laboral

HORARIO: INICIO 8:00 a.m. HORA DE TERMINACIÓN: 1:00 p.m.

TIPO
INDUCCIÓN / CAPACITACIÓN [X]
REINDUCCIÓN / ENTRENAMIENTO [ ]

| NOMBRE | IDENTIFICACIÓN | CARGO | FIRMA |
|---|---|---|---|
| Gilber Mora | 1149855998 | Ayudante | Gilber Mora C. |
| Alfredo Correa | Huesos | Aprendiz | Alfredo C. P. |
| | | | |
| | | | |
| | | |

| | | |
|---|---|---|
| FEBRERO DE 2023 | EVALUACIÓN DE LA INDUCCIÓN O REINDUCCIÓN | CÓDIGO: GATH-Registro<br>VERSIÓN: 01<br>FECHA: Febrero 2023 |

NOMBRE: Gilber Muñoz Cano | CEDULA: 1119185598
AREA/SECCION: Ovic. peso x cajuela | CARGO: Auxiliar bodega 1
FECHA: 10. FEBRERO 2023

*Reflexione lo siguiente: ¿Por qué me cuido?*

**1. Señale cuál de las siguientes opciones son la definición de seguridad y salud en el trabajo:**

| | |
|---|---|
| a. | Prevenir lesiones y enfermedades causadas por las condiciones de trabajo |
| b. | Proteger y promover la salud |
| c. | Mejorar las condiciones y el medio ambiente de trabajo |
| (d.) | Todas las anteriores |

**2. Identifique que lesiones puede sufrir durante la realización de sus labores**

| | | | | | |
|---|---|---|---|---|---|
| (a) | Quemadura | (d) | Lesiones osteomusculares | (j) | Mareos |
| (b) | Fractura - Esguinse | e. | Perdida de peso | (g) | Caídas del mismo nivel |
| (c) | Cuerpo extraño en ojos | | | | |

**3. Enumere tres (3) normas que usted debe cumplir para que no se accidente ni se enferme debido a su trabajo.**

a) Descanso Cancelando en casa
b) Comunicado con la política de empresa
c) Usar todos los elementos de protección

**4. Señale los elementos de protección personal que deberá usar durante la realización de su labor.**

| | | | | | |
|---|---|---|---|---|---|
| (a) | Protección auditiva | e | Careta facial | j. | Delantal de carnaza |
| (b) | Botas de seguridad con puntera | f. | Respirador de doble cartucho | (i) | Camisa manga larga |
| c. | Polainas | g. | Guantes plasticos | k. | Capuchon |
| d. | Guantes de carnaza | (h) | Guantes de nitrilo | (l) | Gafas de seguridad |

**5. Indique que hacer en caso de presentarse un AT y cual es la entidad que lo atiende:**

Reportar inmediatamente a se le inmediato a Coordinador
Llevar Caso Vinculado a la Empresa.
Colmena (ARL)

**Recuerda, todos somos responsables de la seguridad al interior de la compañía.**

Gilber Muñoz C.
FIRMA DEL TRABAJADOR
CC 1119185598

ENCARGADO DE LA INDUCCIÓN

| | | |
|---|---|---|
| FEBRERO DE 2023 | EVALUACIÓN DE LA INDUCCIÓN O REINDUCCIÓN | CODIGO: CAI.F.SST.09<br>VERSION: 01<br>FECHA: Febrero 2021 |

NOMBRE: Alfonso Cano Roma | CEDULA: 91.465.615
AREA/SECCION: Obra Pisco Cayua | CARGO: Oficial de obra
FECHA: 14-08-23

*Reflexiono lo siguiente: ¿Por que me cuido?*

**1. Señale cual de las siguientes opciones son la definición de seguridad y salud en el trabajo:**

| | |
|---|---|
| a | Prevenir lesiones y enfermedades causadas por las condiciones de trabajo |
| b | Proteger y promover la salud |
| c | Mejorar las condiciones y el medio ambiente de trabajo |
| X | Todas las anteriores |

**2. Identifique que lesiones puede sufrir durante la realización de sus labores**

| | | | | | |
|---|---|---|---|---|---|
| X | Quemadura | X | Lesiones osteomusculares | f | Mareos |
| b | Fracturas - Esguinse | e | Perdida de peso | X g | Caidas del mismo nivel |
| X | Cuerpo extraño en ojos | | | | |

**3. Enumere tres (3) normas que usted debe cumplir para que no se accidente ni se enferme debido a su trabajo.**

a) Cumplir con las normas de la empresa
b) Usar bien los EPP
c)

**4. Señale los elementos de protección personal que deberá usar durante la realización de su labor:**

| | | | | | |
|---|---|---|---|---|---|
| X | Proteccion auditiva | e. | Careta facial | X | Dalahal de carneza |
| X | Botas de seguridad con puntera | f. | Respirador de doble cartucho | X | Camisa manga largs |
| c. | Polainas | g. | Guantes plasticos | k. | Capuchon |
| X | Guantes de carniza | X | Guantes de nitrilo | X | Gafas de seguridad |

**5. Indique que hacer en caso de presentarse un AT y cual es la entidad que lo atiende:**

Comunicar
Avisar al de la inmediato

**Recuerda, todos somos responsables de la seguridad al interior de la compañía.**

Alfonso C P
FIRMA DEL TRABAJADOR
CC 91465615

ENCARGADO DE LA INDUCCIÓN

| COINOBRAS | CONTROL DE INDUCCIÓN Y REINDUCCIÓN | CÓDIGO: SIG-22 |
|---|---|---|
| | | REVISIÓN: 002 |

| Nombre del Trabajador | ROSALBA JEREZ | | |
|---|---|---|---|
| Nº de Cedula | 63 304 424 | Cargo | PROFESIONAL SOCIAL |
| Fecha | 11-09-23 | | |

| TEMAS GENERALES | RESPONSABLE | CUMPLIMIENTO |
|---|---|---|
| Generalidades de la empresa | SGI | ✓ |
| Política Integral del SGI | SGI | ✓ |
| Política de alcohol, tabaco y sustancias psicoactivas | SGI | ✓ |
| Reglamento de Higiene y Seguridad Industrial | SGI | ✓ |
| Funciones en Seguridad y Salud en el Trabajo, derechos y obligaciones del trabajador | SGI | ✓ |
| Conceptos básicos de Accidente, Incidente de Trabajo, Enfermedad Laboral, Actos y condiciones inseguras | SGI | ✓ |
| Reporte y atención de Accidentes de Trabajo | SGI | ✓ |
| Divulgación de la Matriz de Identificación de Peligros y Valoración de Riesgos identificación y reporte de riesgos en el área | SGI | ✓ |
| Divulgación de funciones COPASST e integrantes | SGI | ✓ |
| Divulgación de funciones Comité de Convivencia Laboral CCL e Integrantes | SGI | ✓ |
| Elementos de Protección Personal | SGI | ✓ |
| Divulgación de procedimientos seguros para tareas críticas | SGI | ✓ |
| Esquema de respuesta básico en caso de emergencias médicas, incendios, sismos, evacuación de áreas y ambientales. | SGI | ✓ |
| Sanciones por incumplimiento de cláusulas del contrato | SGI | ✓ |
| Plan estratégico de seguridad vial (PESV) | SGI | ✓ |
| Objetivos Integrales | SGI | ✓ |
| Alcance de Sistema del SGI | SGI | ✓ |
| Contexto de la organización (Partes interesadas) | SGI | ✓ |
| Generalidades Sistema Del Medio Ambiente, Identificación De Aspectos e Impactos, Ciclo de vida. | SGI | ✓ |
| Programas De Gestión Ambiental. | SGI | ✓ |
| Gestión de riesgos y oportunidades | SGI | ✓ |
| Indicadores | SGI | ✓ |
| Salidas no Conformes | SGI | ✓ |
| Acciones correctivas y de mejora | SGI | ✓ |
| Resultados de la revisión por la Dirección | SGI | ✓ |
| OBSERVACIONES | | |

Powered by CamScanner

| COINOBRAS | CONTROL DE INDUCCIÓN Y REINDUCCIÓN | CÓDIGO: SIG-22 |
|---|---|---|
| | | REVISIÓN: 002 |

Yo Rosalba Jerez con CC 63364474 de B/GA

Comprendo y entiendo la información que se me ha suministrado, y me comprometo a cumplir con las disposiciones de Seguridad y Salud en el Trabajo, calidad y ambientales establecidas por la empresa, normas de seguridad, procedimientos, instrucciones y responsabilidades a mi asignadas.

FIRMA DEL TRABAJADOR

FIRMA ENCARGADO SST

FIRMA DEL COORDINADOR DE SGI

| COINOBRAS | EVALUACION DE ENTENDIMIENTO | CODIGO: RH-008 |
|---|---|---|
| | | REVISIÓN: 002 |

**NOMBRE:** ROSALBA JEREZ

**CARGO:** PROFESIONAL SOCIAL **FECHA:** 11-04-23

**TEMA: INDUCCIÓN AL SGI**

PREGUNTA 1:

**Seleccione las opciones que considera desde su cargo**

¿Que puede ser una salida no conforme?

a) Un despacho de Mezcla mal realizado
b) Paradas de producción por fallas Mecánicas
c) Un ensayo de mezcla que no cumple los requisitos de INVIAS
d) Una factura con soportes errados
e) Falta de soporte de documentos para licitación

PREGUNTA 2:

¿Cuáles son partes interesadas pertinentes desde su proceso?

a) Accionistas, clientes y Proveedores
b) Máquinas y equipos de construcción
c) Estado, trabajadores y contratistas
d) A y C son correctas

PREGUNTA 3:

Desde el área, proceso o cargo que desempeña ¿Que impactos ambientales se pueden generar?

a) Uso y manipulación de sustancias químicas
b) Generación de residuos
c) Consumo de agua, energía y otros recursos
d) Todas las anteriores

PREGUNTA 4:

¿Cuáles son las etapas del ciclo de vida de COINOBRAS?

a) Diseño, Adquisición, compras, construcción y fin de vida útil.
b) Planificación y diseño, producto, construcción, uso, fin de la vida útil.
c) Planificación, construcción de producto, uso del producto,

PREGUNTA 5:

La política de gestión integral de la empresa, contiene los siguientes compromisos (marque falso o verdadero):

a) Prevenir la conservación y aportar a la contaminación del medio ambiente. Falso X Verdadero __

b) No cumplir la legislación en materia de calidad, ambiental y riesgos laborales. Falso X Verdadero __

c) Satisfacción del cliente, cumplir la ley, prevenir accidentes y la contaminación del ambiente. Falso __ Verdadero X

¿Cuáles son sus necesidades y expectativas como parte interesada de COINOBRAS S.A.S?

¿Cuáles son las necesidades y expectativas que tiene ante la mitigación de la contaminación del medio ambiente?

FIRMA DEL TRABAJADOR

| COINDBRAS | EVALUACION DE ENTENDIMIENTO | CODIGO: RH-008 |
|---|---|---|
| | | REVISIÓN: 002 |

NOMBRE: ROSALBA [illegible]

CARGO: PROFESIONAL SOCIAL FECHA: 11-04-23

TEMA: INDUCCIÓN AL SGI

PREGUNTA 1:

¿Qué es un accidente de trabajo y a quien debo reportar?

Suceso repentino que sobrevenga con causa o ocasión del trabajo y ocasiona una lesión. Informar al SST de la obra o al jefe inmediato.

PREGUNTA 2:

¿A que ARL está afiliado y cuál es el numeral de emergencia?

a) SURA # 345

X b) Colmena # 156

c) AXA Colpatria # 247

d) Positiva # 567

PREGUNTA 3:

¿Qué Comité trata presuntos casos de acoso laboral?

a) COPASST

b) Comité Operativo de Emergencias

c) Comité Investigador

X d) Comité de convivencia Laboral

FIRMA DEL TRABAJADOR

Rosalba Ruiz

| COINOBRAS | CONTROL DE INDUCCIÓN Y REINDUCCIÓN | CÓDIGO: SIG-22 |
|---|---|---|
| | | REVISIÓN: 002 |

Yo [illegible] con CC 63364919 de B/GA

Comprendo y entiendo la información que se me ha suministrado, y me comprometo a cumplir con las disposiciones de Seguridad y Salud en el Trabajo, calidad y ambientales establecidas por la empresa, normas de seguridad, procedimientos, instrucciones y responsabilidades a mí asignadas.

FIRMA DEL TRABAJADOR

FIRMA ENCARGADO SST

FIRMA DEL COORDINADOR DE SGI

| COINOBRAS | CONTROL DE INDUCCIÓN Y REINDUCCIÓN | CÓDIGO: SIG-22 |
|---|---|---|
| | | REVISIÓN: 002 |

| | | | |
|---|---|---|---|
| Nombre del Trabajador | [illegible] | | |
| Nº de Cedula | [illegible] | Cargo | [illegible] |
| Fecha | 19/07/2023 | | |

| TEMAS GENERALES | RESPONSABLE | CUMPLIMIENTO |
|---|---|---|
| Generalidades de la empresa | SGI | ✓ |
| Política Integral del SGI | SGI | ✓ |
| Política de alcohol, tabaco y sustancias psicoactivas | SGI | ✓ |
| Reglamento de Higiene y Seguridad Industrial | SGI | ✓ |
| Funciones en Seguridad y Salud en el Trabajo, derechos y obligaciones del trabajador | SGI | ✓ |
| Conceptos básicos de Accidente, Incidente de Trabajo, Enfermedad Laboral, Actos y condiciones inseguras | SGI | ✓ |
| Reporte y atención de Accidentes de Trabajo | SGI | ✓ |
| Divulgación de la Matriz de Identificación de Peligros y Valoración de Riesgos Identificación y reporte de riesgos en el área | SGI | ✓ |
| Divulgación de funciones COPASST e Integrantes | SGI | ✓ |
| Divulgación de funciones Comité de Convivencia Laboral CCL e Integrantes | SGI | ✓ |
| Elementos de Protección Personal | SGI | ✓ |
| Divulgación de procedimientos seguros para tareas críticas | SGI | ✓ |
| Esquema de respuesta básico en caso de emergencias médicas, incendios, sismos, evacuación de áreas y ambientales. | SGI | ✓ |
| Sanciones por incumplimiento de cláusulas del contrato | SGI | ✓ |
| Plan estratégico de seguridad vial (PESV) | SGI | ✓ |
| Objetivos Integrales | SGI | ✓ |
| Alcance de Sistema del SGI | SGI | ✓ |
| Contexto de la organización (Partes Interesadas) | SGI | ✓ |
| Generalidades Sistema Del Medio Ambiente, Identificación De Aspectos e Impactos, Ciclo de vida. | SGI | ✓ |
| Programas De Gestión Ambiental. | SGI | ✓ |
| Gestión de riesgos y oportunidades | SGI | ✓ |
| Indicadores | SGI | ✓ |
| Salidas no Conformes | SGI | ✓ |
| Acciones correctivas y de mejora | SGI | ✓ |
| Resultados de la revisión por la Dirección | SGI | ✓ |
| OBSERVACIONES | | |

| COINOBRAS | CONTROL DE INDUCCIÓN Y REINDUCCIÓN | CÓDIGO: SIG-22 |
|---|---|---|
| | | REVISIÓN: 002 |

Yo [illegible] con CC [illegible] de [illegible]

Comprendo y entiendo la información que se me ha suministrado, y me comprometo a cumplir con las disposiciones de Seguridad y Salud en el Trabajo, calidad y ambientales establecidas por la empresa, normas de seguridad, procedimientos, instrucciones y responsabilidades a mi asignadas.

FIRMA DEL TRABAJADOR

FIRMA ENCARGADO SST

Wilson Ram

FIRMA DEL COORDINADOR DE SGI

# ANEXO

COINOBRAS

Marque con una X todos los peligros y riesgos a los cuales esta expuesto desde su cargo

Nota: La presente tabla proporciona orientación y no constituye una lista exhustiva de todos los peligros existentes.

| Descripción | Clasificación | | | | | | | |
|---|---|---|---|---|---|---|---|---|
| | Biológico | Físico | Químico | Psicosocial | Biomecánicos | Condiciones de seguridad | Fenómenos naturales* |
| | Virus | Ruido (impacto intermitente y continuo) | Polvos orgánicos inorgánicos | Gestión organizacional (estilo de mando, pago, contratación, participación, inducción y capacitación, bienestar social, evaluación del desempeño, manejo de cambios) | Postura (prolongada mantenida, forzada, antigravitacionales) | Mecánico (elementos de máquinas, herramientas, piezas a trabajar, materiales proyectados sólidos o fluidos | Sismo |
| | Bacterias | Iluminación (luz visible por exceso o deficiencia) | Fibras | Características de la organización del trabajo (comunicación, tecnología, organización del trabajo, demandas cualitativas y cuantitativas de la labor | Esfuerzo | Eléctrico (alta y baja tensión, estática) | Terremoto |
| | Hongos | Vibración (cuerpo entero, segmentaria) | Líquidos (nieblas y rocíos) | Características del grupo social del trabajo (relaciones, cohesión, calidad de interacciones, trabajo en equipo | Movimiento repetitivo | Locativo (almacenamiento, superficies de trabajo (irregularidades, deslizantes, con diferencia del nivel) condiciones de orden y aseo, caídas de objeto) | Vendaval |
| | Rickettsias | Temperaturas extremas (calor y frío) | Gases y vapores | Condiciones de la tarea (carga mental, contenido de la tarea, demandas emocionales, sistemas de control, definición de roles, monotonía, etc). | Manipulación manual de cargas | Tecnológico (explosión, fuga, derrame, incendio) | Inundación |
| | Parásitos | Presión atmosférica (normal y ajustada) | Humos metálicos, no metálicos | Interfase persona tarea (conocimientos, habilidades con relación a la demanda de la tarea, iniciativa, autonomía y reconocimiento, identificación de la persona con la tarea y la organización | | Accidentes de tránsito | Derrumbe |
| | Picaduras | Radiaciones ionizantes (rayos x, gama, beta y alfa) | | Jornada de trabajo (pausas, trabajo nocturno, rotación, horas extras, descansos) | | Públicos (Robos, atracos, asaltos, atentados, desorden público, etc.) | Precipitaciones, (lluvias, granizadas, heladas) |
| | Mordeduras | Radiaciones no ionizantes (láser, ultravioleta infraroja) | Material particulado | | | Trabajo en Alturas | |
| | Fluidos o excrementos | | | | | Espacios Confinados | |

* Tener en cuenta únicamente los peligros de fenómenos naturales que afectan la seguridad y bienestar de las personas en el desarrollo de una actividad. En el plan de emergencia de cada empresa se consideraran todos los fenómenos naturales que pudieran afectarla.

Firma del trabajador

| COINOBRAS | EVALUACION DE ENTENDIMIENTO | CODIGO: RH-006 |
|---|---|---|
| | | REVISION: 002 |

NOMBRE: [illegible]

CARGO: [illegible] FECHA: 19/09/2023

TEMA: INDUCCIÓN AL SGI

PREGUNTA 1:

Seleccione las opciones que considere desde su cargo

¿Que puede ser una salida no conforme?

a) Un despacho de Mezcla mal realizado
b) Paradas de producción por fallas Mecánicas
c) Un ensayo de mezcla que no cumple los requisitos de INVIAS
d) Una factura con soportes errados
e) Falta de soporte de documentos para licitación

PREGUNTA 2:

¿Quiénes son partes interesadas pertinentes desde su proceso?

a) Accionistas, clientes y Proveedores
b) Máquinas y equipos de construcción
c) Estado, trabajadores y contratistas
d) A y C son correctas

PREGUNTA 3:

Desde el área, proceso o cargo que desempeña ¿Que impactos ambientales se pueden generar?

a) Uso y manipulación de sustancias químicas
b) Generación de residuos
c) Consumo de agua, energía y otros recursos
d) Todas las anteriores

PREGUNTA 4:

¿Cuáles son las etapas del ciclo de vida de COINOBRAS?

a) Diseño, Adquisición, compras, construcción y fin de vida útil.
b) Planificación y diseño, producto, construcción, uso, fin de la vida útil.
c) Planificación, construcción de producto, uso del producto.

PREGUNTA 5:

La política de gestión integral de la empresa, contiene los siguientes compromisos (marque falso o verdadero):

a) Prevenir la conservación y aportar a la contaminación del medio ambiente. Falso X Verdadero __

b) No cumplir la legislación en materia de calidad, ambiental y riesgos laborales. Falso X Verdadero __

c) Satisfacción del cliente, cumplir la ley, prevenir accidentes y la contaminación del ambiente. Falso __ Verdadero X

¿Cuáles son sus necesidades y expectativas como parte interesada de COINOBRAS S.A.S?

Que aporte en buen trabajo para la empresa para beneficio propio

¿Cuáles son las necesidades y expectativas que tiene ante la mitigación de la contaminación del medio ambiente?

No Mantener un Sitio de trabajo limpio y no botar basura.

FIRMA DEL TRABAJADOR:

[illegible]

| COINOBRAS | EVALUACION DE ENTENDIMIENTO | CODIGO: RH-008 |
|---|---|---|
| | | REVISION: 002 |

NOMBRE: Ella Paola Bustos Cortes

CARGO: Aseo | FECHA: 11/09/2023

TEMA: INDUCCIÓN AL SGI

PREGUNTA 1:

¿Qué es un accidente de trabajo y a quien debo reportar?

- Todo aquel que se genere en el sitio de trabajo
- Jefe inmediato o SST

PREGUNTA 2:

¿A que ARL está afiliado y cuál es el numeral de emergencia?

a) SURA # 345

b) Colmena # 156

c) AXA Colpatria # 247

d) Positiva # 567

PREGUNTA 3:

¿Qué Comité trata presuntos casos de acoso laboral?

a) COPASST

b) Comité Operativo de Emergencias

c) Comité investigador

d) Comité de convivencia Laboral

FIRMA DEL TRABAJADOR

# ANEXO

COINOBRAS

Marque con una X todos los peligros y riesgos a los cuales esta expuesto desde su cargo

Nota: La presente tabla proporciona orientación y no constituye una lista exhaustiva de todos los peligros existentes.

| Clasificación | | | | | | |
|---|---|---|---|---|---|---|
| Biológico | Físico | Química | Psicosocial | Biomecánicos | Condiciones de seguridad | Fenómenos naturales* |
| Virus | Ruido (impacto intermitente y continuo) | Polvos orgánicos inorgánicos | Gestión organizacional (estilo de mando, pago, contratación, participación, inducción y capacitación, bienestar social, evaluación del desempeño, manejo de cambios) | Postura (prolongada mantenida, forzada, antigravitacionales) | Mecánico (elementos de máquinas, herramientas, piezas a trabajar, materiales proyectados sólidos o fluidos | Sismo |
| Bacterias | Iluminación (luz visible por exceso o deficiencia) | Fibras | Características de la organización del trabajo (comunicación, tecnología, organización del trabajo, demandas cualitativas y cuantitativas de la labor | Esfuerzo | Eléctrico (alta y baja tensión, estática) | Terremoto |
| Hongos | Vibración (cuerpo entero, segmentaria) | Líquidos (nieblas y rocíos) | Características del grupo social del trabajo (relaciones, cohesión, calidad de interacciones, trabajo en equipo | Movimiento repetitivo | Locativo (almacenamiento, superficies de trabajo (irregularidades, deslizantes, con diferencia del nivel) condiciones de orden y aseo, caídas de objeto) | Vendaval |
| Rickettsias | Temperaturas extremas (calor y frío) | Gases y vapores | Condiciones de la tarea (carga mental, contenido de la tarea, demandas emocionales, sistemas de control, definición de roles, monotonía, etc) | Manipulación manual de cargas | Tecnológico (explosión, fuga, derrame, incendio) | Inundación |
| Parásitos | Presión atmosférica (normal y ajustada) | Humos metálicos, no metálicos | Interfase persona tarea (conocimientos, habilidades con relación a la demanda de la tarea, iniciativa, autonomía y reconocimiento, identificación de la persona con la tarea y la organización | | Accidentes de tránsito | Derrumbe |
| Picaduras | Radiaciones ionizantes (rayos x, gama, beta y alfa) | | Jornada de trabajo (pausas, trabajo nocturno, rotación, horas extras, descansos) | | Públicos (Robos, atracos, asaltos, atentados, desorden público, etc.) | Precipitaciones (lluvias, granizadas, heladas) |
| Mordeduras | Radiaciones no ionizantes (láser, ultravioleta infraroja) | Material particulado | | | Trabajo en Alturas | |
| Fluidos o excrementos | | | | | Espacios Confinados | |

* Tener en cuenta únicamente los peligros de fenómenos naturales que afecten la seguridad y bienestar de las personas en el desarrollo de una actividad. En el plan de emergencia de cada empresa se consideraran todos los fenómenos naturales que pudieran afectarla.

Firma del trabajador

Powered by CamScanner