



**DOCUMENTO EQUIVALENTE
A FACTURA**

Código: CON-FR-32

Versión: 04

Página 1 de 1

FECHA: 17 de DICIEMBRE del 2025

RAZON SOCIAL: EMPRESA DE SERVICIOS PUBLICOS DE GUATAPE S.A.S E.S.P

NIT: 811.037.130-1

DIRECCION: CALLE 32 # 23-37 LOCAL 102

NOMBRE Y/O RAZON SOCIAL: JORGE MARIO GIRALDO ARBELAEZ

DIRECCION: Calle 31 # 31-47 Guatapé-Antioquia

TELEFONO: 3122482740

IDENTIFICACION: 1.037.236.771

Nº PLANILLA SEGURIDAD SOCIAL: 81946007- 82423225 DICIEMBRE

CONCEPTO

VALOR

"MANTENIMIENTO Y RECOLECCION
MENSUAL DE PUNTOS PARA LA
DISPOSICION DE HECEs FECALES DE
ANIMALES DE COMPAÑIA,
JORNADAS POSCONSUMO Y
DESENCARTE EN EL MUNICIPIO DE
GUATAPÉ INTER 004-2025"

Nº UNIDADES

VALOR
UNITARIO

TOTAL

1

\$ 5.500.000

\$ 5.500.000

TOTAL, A PAGAR: CINCO MILLONES QUINIENTOS MIL PESOS (\$5.500.000)

FIRMA: *Jorge Mario Giraldo A.*

Decreto 522/2003 ART 3

Elaboró: Lina Urrea
Auxiliar Administrativa

Revisó: MAURICIO
HERNANDEZ
Gerente

Aprobó: MAURICIO
HERNANDEZ
Gerente

Fecha : 20/10/2024

Guatapé, 16 de diciembre del 2025

Señores
Empresa de Servicios Públicos de Guatapé S.A.S.E.S. P

Asunto: Reporte de Actividades del mes de de diciembre 2025

Nombre Contratista: JORGE MARIO GIRALDO ARBELAEZ

Documento: CC. N° 1037236771

Objeto del Contrato: "MANTENIMIENTO Y RECOLECCION MENSUAL DE PUNTOS PARA LA DISPOSICION DE HECES FECALES DE ANIMALES DE COMPAÑIA, JORNADAS POSCONSUMO Y DESENCARTE EN EL MUNICIPIO DE GUATAPÉ INTER 004-2025"

Fecha Inicio: 01 de junio del 2025

Fecha terminación: 31 de diciembre del 2025

Informe de Ejecución del Servicio

Contrato de Prestación de Servicio N° 021-2025

Empresa de Servicios Públicos de Guatapé S.A.S E.S.P

1. Introducción

De conformidad con el contrato N° 021-2025 suscrito con la ESP de Guatapé, se presenta el informe de ejecución correspondiente al periodo comprendido entre el **01 de diciembre y el 31 de diciembre de 2025**, donde se detallan las actividades realizadas en el marco del servicio de mantenimiento y recolección de puntos de disposición de heces fecales de animales de compañía,

2. Actividades Ejecutadas

ITEM	ACTIVIDAD	CANTIDAD	VALOR UNITARIO	VALOR TOTAL	ACTA N°8
1	Recolección y mantenimiento puntos de heces fecales	7	\$ 2.800.000	\$ 19.600.000	\$ 2.800.000
2	Jornada POSCONSUMO	2	\$ 1.200.000	\$ 2.400.000	
3	Jornada DESENCARTE	2	\$ 1.500.000	\$ 3.000.000	\$ 1.500.000
			TOTAL	\$ 25.000.000	\$ 4.300.000

Acta N°5 Còbro Actividad adicional

ITEM	ACTIVIDADES ADICIONALES	CANTIDAD	VALOR UNITARIO	VALOR TOTAL	ACTA N°8
1	Puntos para la disposición de heces fecales de animales de compañía	4	\$ 1.550.000	\$ 6.200.000	\$ 0
2	Mantenimiento y recolección mensual de puntos para la disposición de heces fecales de animales de compañía	6	\$ 680.000	\$ 4.080.000	\$ 1.200.000
			TOTAL	\$ 10.280.000	\$ 1.200.000

Descripción de la Actividad

2.1 Recolección y Mantenimiento de Puntos de Heces Fecales

- **Frecuencia:** 12 recolecciones en 16 puntos.
- **Ubicación de los puntos atendidos:**
 1. El Recreo
 2. Miramar
 3. Malecón San Juan del Puerto
 4. Parque Principal
 5. Minuto de Dios
 6. Zona Deportiva CDI

7. Parque Hildebrando
8. Sendero Coliseo Municipal
9. Parque Infantil Sector Hospital
10. IENSP
11. Parque de los Patos
12. La esperanza
13. CDI caritas alegres
14. Villa del Carmen
15. Viejo malecón
16. Aeropuerto sector ASGUM

• **Acciones realizadas:**

1. Recolección de residuos fecales.
2. Limpieza integral de cada punto (lavado y desinfección).
3. Verificación del estado de los contenedores y reparaciones menores.
4. Biotransformación de residuos recolectados para producción de abono orgánico.

2.3. Jornada DESENCARTE

Se realiza la segunda jornada desencarte enmarcada en el convenio MIRS-PGIRS del municipio de Guatapé donde con gran acogida la comunidad aprovecha y realiza una adecuada disposición final de estos residuos y seguimos realizando una adecuada gestión en el municipio de Guatapé

- **Ámbito de cobertura:** Zona urbana y rural del municipio.
- **Residuos recolectados (total: 186 elementos):**
 - ✓ Colchones
 - ✓ Espumas
 - ✓ Base camas
 - ✓ Sofá camas

✓ Poltronas

Logística:

- Transporte especializado con personal capacitado.
- Clasificación y disposición.

3. Cumplimiento de Metas mes de agosto

Componente	Meta Pactada	Ejecutado	Avance
Recolección puntos heces	12 puntos (8 servicios)	12 puntos (8 servicios)	100%
Jornada posconsumo	2 jornadas	2 jornada	100%
Jornada desencarte	2 jornadas	2 jornada	100 %

4. Evidencias

- Registro fotográfico
- Manifiestos de recolección.

5. Observaciones

- Se nota una gran acogida por parte de la comunidad en los puntos instalados en villa del Carmen, CDI caritas alegres (paraíso), viejo malecón y sector ASGUM se encuentra gran material en estos puntos y mejora la disposición de estos residuos viendo las áreas públicas. limpias y agradables tanto para nativos como visitantes.

6. Conclusiones

- Se cumplió con el 100% de las actividades programadas en el cronograma contractual para el informe N°8 y final.

- Los servicios contribuyeron al mejoramiento de la salubridad pública y al manejo adecuado de residuos especiales, alineados con los objetivos ambientales del municipio.

Cuadro. Recolección de puntos de heces fecales – DICIEMBRE 2025

Fecha	Día	Puntos atendidos	Cantidad recolectada (kg)
01/12/2025	lunes	16 puntos	268 kg
03/12/2025	Miércoles	16 puntos	235 kg
06/12/2025	Sábado	16 puntos	193 kg
08/12/2025	lunes	16 puntos	241 kg
11/12/2025	Miércoles	16 puntos	269 kg
13/12/2025	Sábado	16 puntos	238 kg
15/12/2025	lunes	16 puntos	272 kg
18/12/2025	Miércoles	16 puntos	kg
20/12/2025	Sábado	16 puntos	kg
22/12/2025	lunes	16 puntos	kg
25/12/2025	Miércoles	16 puntos	kg
27/12/2025	Sábado	16 puntos	1716 kg
TOTAL	—	—	1716 kg
PROMEDIO	—	—	190,08 kg

Registro fotográfico

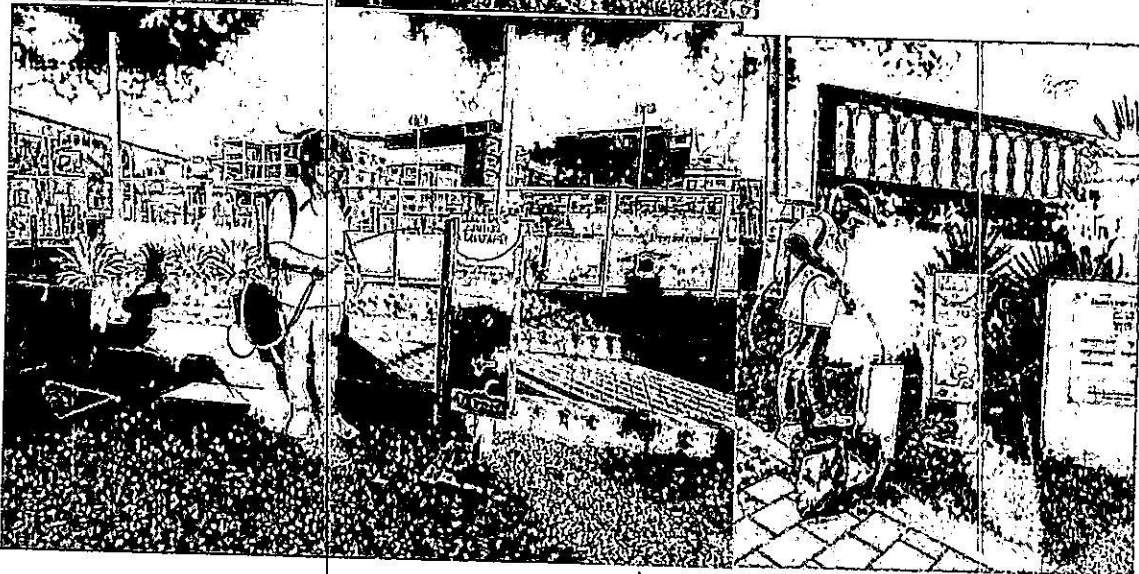
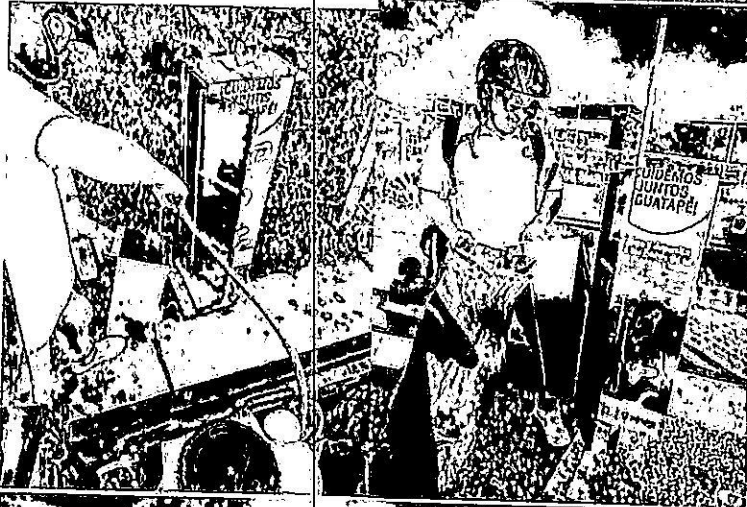
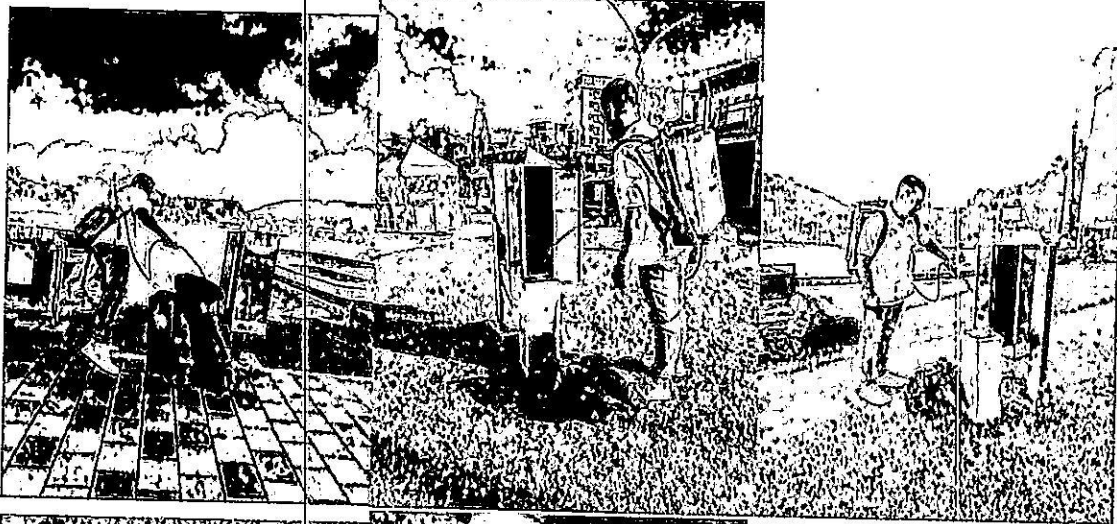

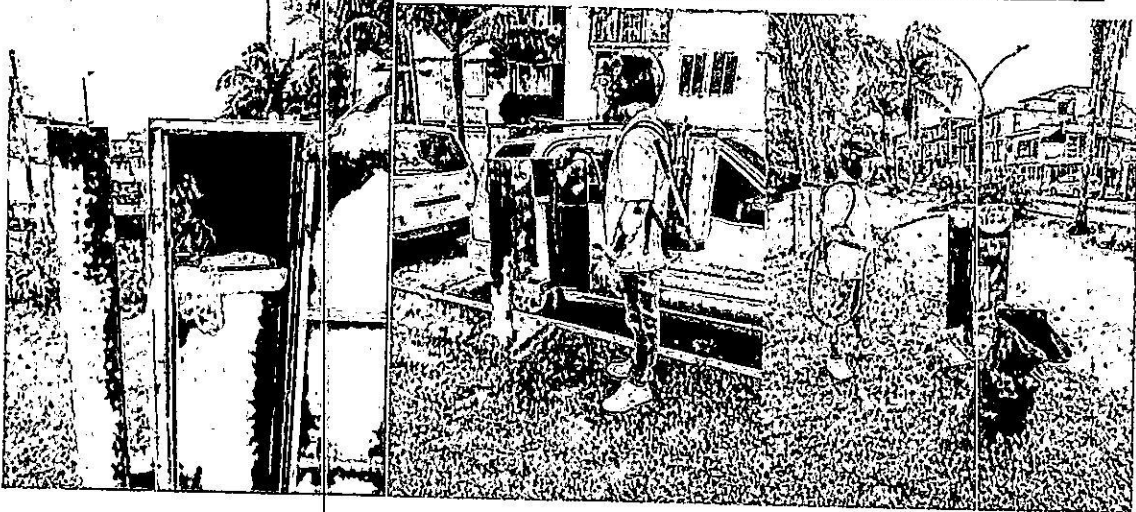
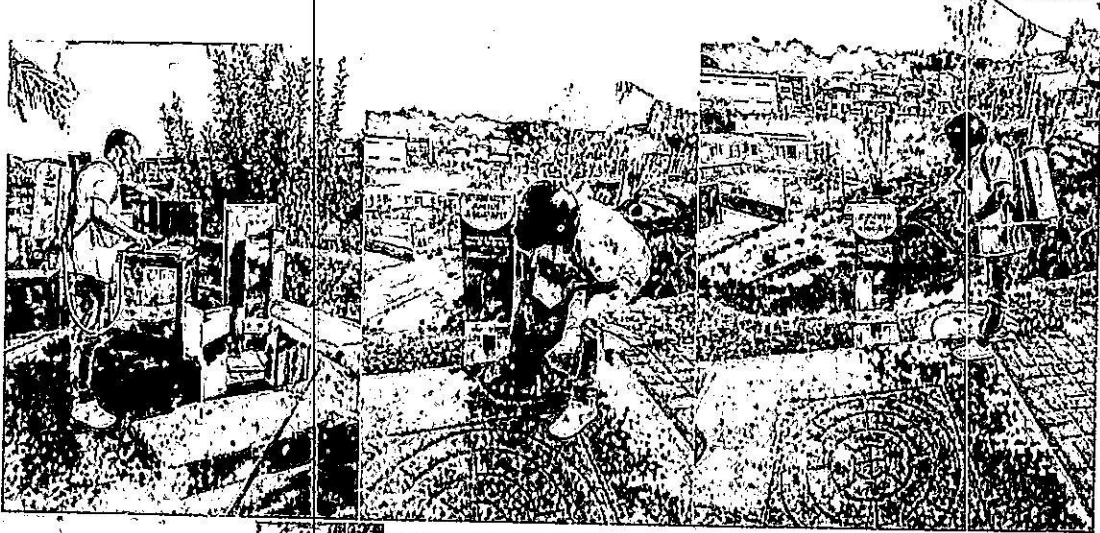
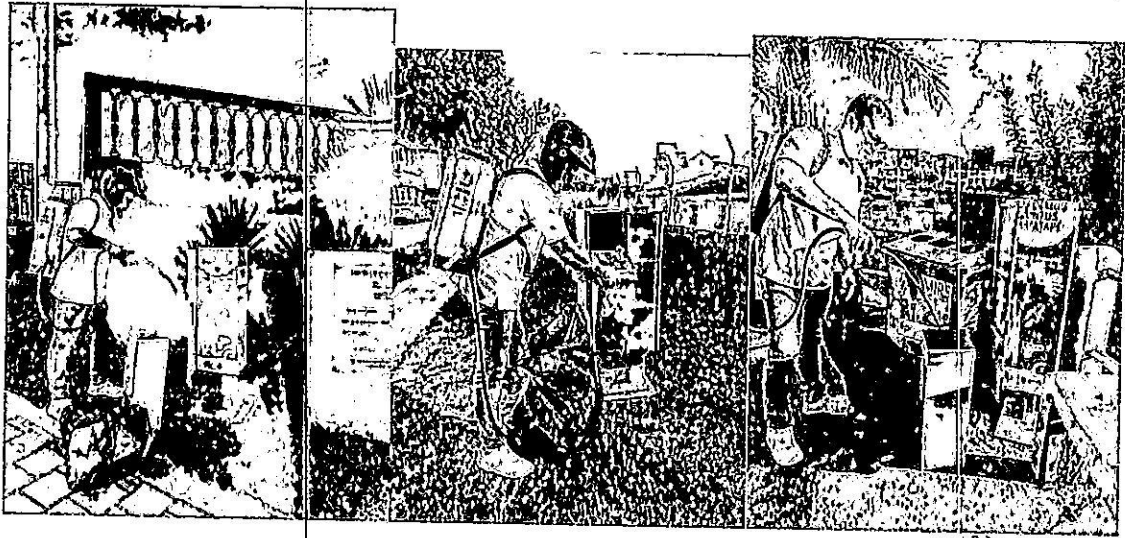



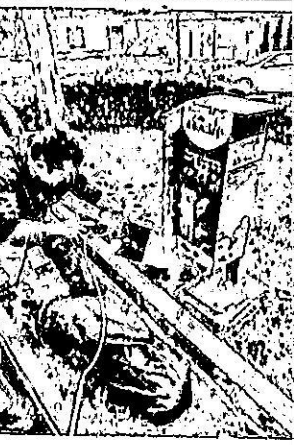
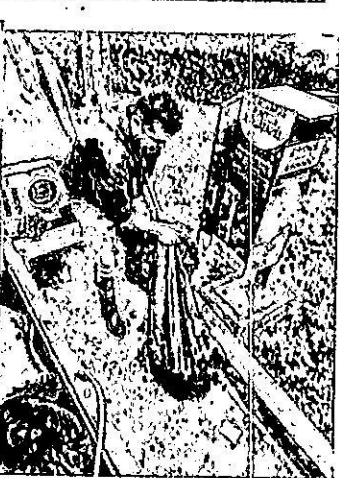
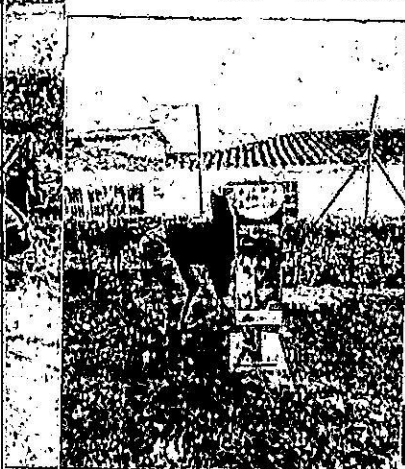
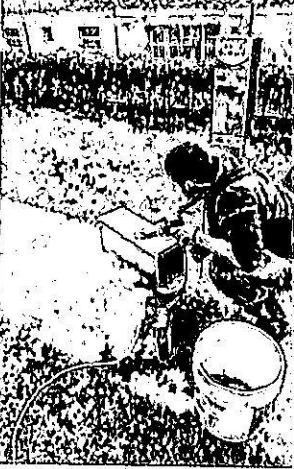
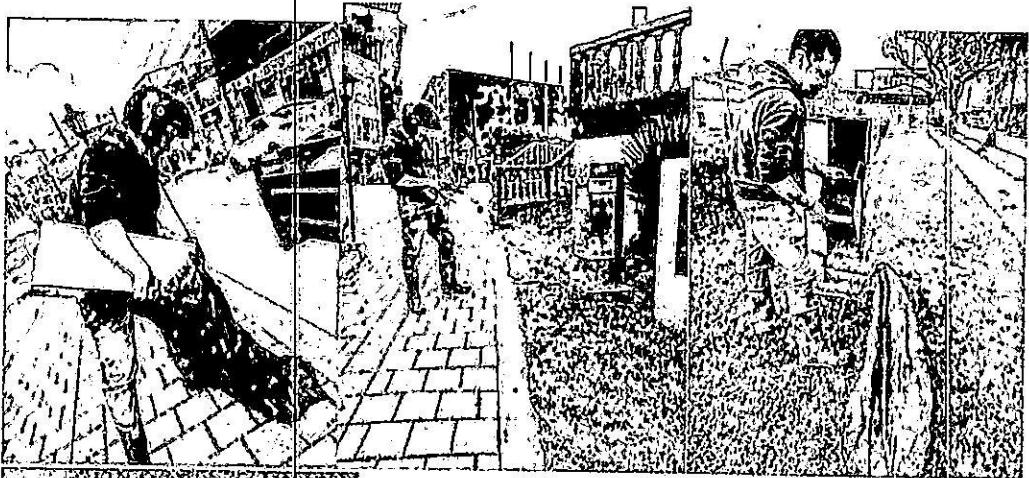

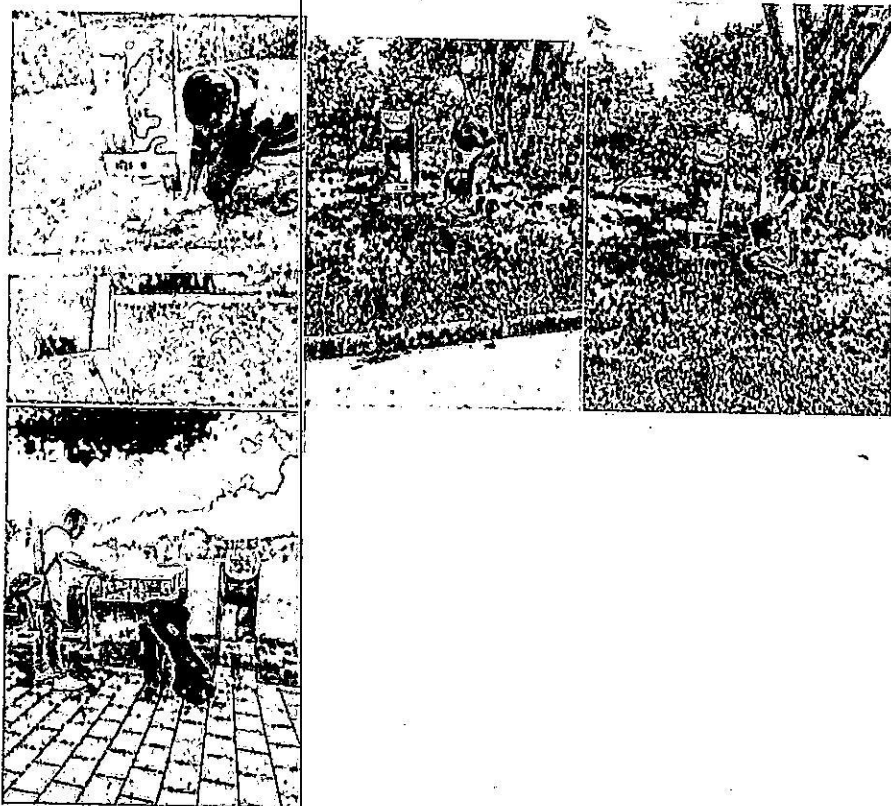

Agradezco su atención y quedo atento a cualquier retroalimentación.

Atentamente,

Jorge Mario Giraldo A.
Jorge Mario Giraldo Arbeláez

C.C. 1.037.236.771

Contratista ESP Guatapé