

INDUSTRIAS YOLUK SAS

NIT 901.813.725-9
 cl 1 g 9 48 ap 201
 Tel: (608) 8785646
 Neiva - Colombia
 industriasyoluk@gmail.com

**FACTURA ELECTRÓNICA DE
 VENTA NO. INDY 1027**

Escaneada
 Logo Corporativo

RES.DIAN No. Número Autorización
 Electrónica 18764092196557 aprobado en
 20250422 prefijo INDY desde el número 1000
 al 5000 Vigencia: 24 Meses
 - Actividad Económica 3312 - Mantenimiento y
 reparación especializado de maquinaria y
 equipo

Fecha y hora Factura

Generación: 22/12/2025,
 10:25

Expedición: 22/12/2025, 10:25

Nombre del Cliente

SERVICIO NACIONAL DE
 APRENDIZAJE

Nit ó C.C.

899.999.034-1

Fecha de Vencimiento

2026-01-21

Razón Social

SERVICIO NACIONAL DE
 APRENDIZAJE

Dirección

CL 57 8 69

Teléfono

(601) 5461500 - Ext. 000

Correo

siifnacion.facturaelectronica@minhacienda.gov.co

Vendedor

INDUSTRIAS YOLUK S.A.S

Centro de Costo

0

CONDICIONES DE VENTA: La firma del comprador en este documento significa la aceptación de la mercancía y la obligación de pagar en los términos y condiciones estipuladas y su conformidad con el pacto de reserva de dominio que aquí se establece. Este documento se asimila en todos sus efectos a una letra de cambio según Art 774 del código de Comercio. Nuestra responsabilidad cesa al entregar la mercancía a los transportadores. Reclamos por roturas o saqueo deben hacerse al transportador



Ítem	Descripción	Cantidad	Vr. Unitario	Vr. Bruto	Impto. Cargo	Valor Impto.Cargo	Vr. Total
1	Mantenimiento preventivo y correctivo equipos de computo	404.00	53,445.38	21,591,932.77	19 %	4,102,467.23	25,694,400.00
2	Teclado multimedia Dell-KB216	2.00	102,268.91	204,537.82	19 %	38,862.18	243,400.00
3	Unidad de estado sólido M.2 PCIe -512GB	16.00	491,344.54	7,861,512.61	19 %	1,493,687.39	9,355,200.00
4	Disco Solido SSD SU650 512GB 2.5 ADATA	12.00	199,411.76	2,392,941.18	19 %	454,658.82	2,847,600.00
5	Bateria Hp Probook 445R G6 RE03XL	13.00	177,815.13	2,311,596.64	19 %	439,203.36	2,750,800.00
6	Cargador Hp Punta Azul 19.5v/2.31a/45w/ 4.5mmx3.0mm	3.00	126,722.69	380,168.07	19 %	72,231.93	452,400.00

Ítem	Descripción	Cantidad	Vr. Unitario	Vr. Bruto	Impto. Cargo	Valor Impto.Cargo	Vr. Total
7	Mantenimiento preventivo y correctivo de impresoras	1.00	171,176.47	171,176.47	19 %	32,523.53	203,700.00
8	Cartucho Tóner Original Kyocera TK-5242 CMYK (colores: negro)	1.00	378,151.26	378,151.26	19 %	71,848.74	450,000.00
9	Cartucho Tóner Original Kyocera TK-5242 CMYK (colores: cyan)	1.00	386,806.72	386,806.72	19 %	73,493.28	460,300.00
10	Cartucho Tóner Original Kyocera TK-5242 CMYK (colores:magenta)	1.00	386,806.72	386,806.72	19 %	73,493.28	460,300.00
11	Cartucho Tóner Original Kyocera TK-5242 CMYK (colores: amarillo)	1.00	386,806.72	386,806.72	19 %	73,493.28	460,300.00

Total items: 11

OBSERVACIONES:

#\$36-02-00-086-000000;CO1.PCCNTR.8332715;wvallejop@sena.edu.co#\$

Valor en Letras:

Cuarenta y tres millones trescientos setenta y ocho mil cuatrocientos pesos m/cte

Forma de pago:

Crédito

Medio de pago:

Otro - Crédito - Cuota No. 001 \$ 43,378,400.00
vence el 2026-01-21 por

Total Bruto	36,452,436.98
IVA 19%	6,925,963.02
Total a Pagar	43,378,400.00

VENDEDOR

C.C. Ó NIT.:

FIRMA Y SELLO

C.C. Ó NIT.:

CUFE:

f2f5ef8bbd72c9bd6a20e8e7468ec2bd6eaec6a1518849d70648bb928a309878feb66a18419945073fd59e789ed8e7ee

2. Concepto Actualización de oficio

4. Número de formulario

141193634984

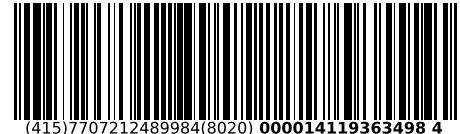

(415)7707212489984(8020) 000014119363498 4

5. Número de Identificación Tributaria (NIT)

9 0 1 8 1 3 7 2 5

6. DV

9

12. Dirección seccional

Impuestos y Aduanas de Neiva

14. Buzón electrónico

1 3

IDENTIFICACIÓN

24. Tipo de contribuyente

Persona jurídica

25. Tipo de documento

1

26. Número de Identificación

Lugar de expedición

28. País

29. Departamento

30. Ciudad/Municipio

31. Primer apellido

32. Segundo apellido

33. Primer nombre

34. Otros nombres

35. Razón social

INDUSTRIAS YOLUK S.A.S

36. Nombre comercial

37. Sigla

UBICACIÓN

38. País

COLOMBIA

39. Departamento

Huila

40. Ciudad/Municipio

Neiva

0 0 1

41. Dirección principal

CL 48 23 04

42. Correo electrónico

INGE.DERLYPINEDA@GMAIL.COM

43. Código postal

44. Teléfono 1

3 2 2 6 6 7 6 6 2 5

45. Teléfono 2

CLASIFICACIÓN

Actividad económica

Ocupación

Actividad principal

Actividad secundaria

Otras actividades

46. Código

47. Fecha inicio actividad

48. Código

49. Fecha inicio actividad

50. Código

1

2

51. Código

52. Número establecimientos

3 3 1 2

2 0 2 4 0 3 1 8

9 5 1 1

2 0 2 4 0 3 1 8

4 6 9 0

4 3 2 2

Responsabilidades, Calidades y Atributos

53. Código

05- Impto. renta y compl. régimen ordinario

07- Retención en la fuente a título de renta

14- Informante de exogena

42- Obligado a llevar contabilidad

48 - Impuesto sobre las ventas - IVA

52 - Facturador electrónico

55 - Informante de Beneficiarios Finales

Usuarios aduaneros

Exportadores

54. Código

55. Forma

56. Tipo

Servicio

1

2

3

57. Modo

58. CPC

IMPORTANTE: Sin perjuicio de las actualizaciones a que haya lugar, la inscripción en el Registro Único Tributario -RUT-, tendrá vigencia indefinida y en consecuencia no se exigirá su renovación

Para uso exclusivo de la DIAN

59. Anexos

SI NO

60. No. de Folios:

La información suministrada a través del formulario oficial de inscripción, actualización, suspensión y cancelación del Registro Único Tributario (RUT), deberá ser exacta y veraz; en caso de constatar inexactitud en alguno de los datos suministrados se adelantarán los procedimientos administrativos sancionatorios o de suspensión, según el caso, Parágrafo del artículo 1.6.1.2.6 del Decreto 1625 del 2016. De igual manera al formalizar el trámite el usuario fue informado y acepta la política de tratamiento de datos ley 1581 de 2012.

Firma del solicitante:

Sin perjuicio de las verificaciones que la DIAN realice.

Firma autorizada:

984. Nombre ACTUACIÓN DE OFICIO AUTOMÁTICA

985. Cargo

Espacio reservado para la DIAN

4. Número de formulario

141193634984

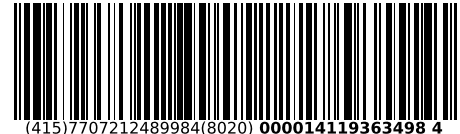

(415)7707212489984(8020) 000014119363498 4

5. Número de Identificación Tributaria (NIT) 9 0 1 8 1 3 7 2 5 9 6. DV 9 12. Dirección seccional Impuestos y Aduanas de Neiva 14. Buzón electrónico 1 3

Características y formas de las organizaciones

62. Naturaleza 2 63. Formas asociativas 1 2 64. Entidades o insitutos de derecho público de orden nacional, departamental, municipal y descentralizados 65. Fondos 66. Cooperativas 67. Sociedades y organismos extranjeros 68. Sin personería jurídica 69. Otras organizaciones no clasificadas 70. Beneficio 1

Constitución, Registro y Última Reforma

Composición del Capital

Documento	1. Constitución	2. Reforma	Composición del Capital	
71. Clase	0 1		82. Nacional	1 0 0 %
72. Número	1		83. Nacional público	0 . 0 %
73. Fecha	2 0 2 4 0 3 1 4		84. Nacional privado	1 0 0 . 0 %
74. Número de notaría			85. Extranjero	0 %
75. Entidad de registro	0 3		86. Extranjero público	0 . 0 %
76. Fecha de registro	2 0 2 4 0 3 1 8		87. Extranjero privado	0 . 0 %
77. No. Matrícula mercantil	0 0 0 0 3 9 9 9 1 1			
78. Departamento	4 1			
79. Ciudad/Municipio	0 0 1			
Vigencia				
80. Desde	2 0 2 4 0 3 1 8			
81. Hasta	9 9 9 9 1 2 3 1			

Entidad de vigilancia y control

88. Entidad de vigilancia y control

Estado y Beneficio

Item	89. Estado actual	90. Fecha cambio de estado	91. Número de Identificación Tributaria (NIT)	92. DV
1	8 1	2 0 2 4 1 2 3 1		-
2				-
3				-
4				-
5				-

Vinculación económica

93. Vinculación económica	94. Nombre del grupo económico y/o empresarial	95. Número de Identificación Tributaria (NIT) de la Matriz o Controlante	96. DV.
97. Nombre o razón social de la matriz o controlante			
170. Número de identificación tributaria otorgado en el exterior	171. País	172. Número de identificación tributaria sociedad o natural del exterior con EP	
173. Nombre o razón social de la sociedad o natural del exterior con EP			

Espacio reservado para la DIAN

4. Número de formulario

141193634984

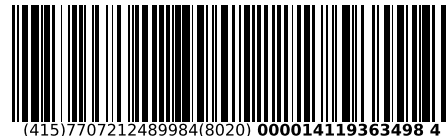

5. Número de Identificación Tributaria (NIT) 9 0 1 8 1 3 7 2 5	6. DV 9	12. Dirección seccional Impuestos y Aduanas de Neiva	14. Buzón electrónico 1 3
---	------------	---	------------------------------

Representación

1	98. Representación REPRS LEGAL PRIN	1 8	99. Fecha inicio ejercicio representación 2 0 2 4 0 3 1 8
	100. Tipo de documento Cédula de Ciudadaní	1 3	101. Número de identificación 1 1 1 0 5 0 5 2 6 4
	104. Primer apellido PINEDA	105. Segundo apellido ESQUIVEL	106. Primer nombre DERLY
	107. Otros nombres MILENA	108. Número de Identificación Tributaria (NIT)	109. DV
2	98. Representación		99. Fecha inicio ejercicio representación
	100. Tipo de documento	101. Número de identificación	102. DV 103. Número de tarjeta profesional
	104. Primer apellido	105. Segundo apellido	106. Primer nombre 107. Otros nombres
	108. Número de Identificación Tributaria (NIT)	109. DV	110. Razón social representante legal
3	98. Representación		99. Fecha inicio ejercicio representación
	100. Tipo de documento	101. Número de identificación	102. DV 103. Número de tarjeta profesional
	104. Primer apellido	105. Segundo apellido	106. Primer nombre 107. Otros nombres
	108. Número de Identificación Tributaria (NIT)	109. DV	110. Razón social representante legal
4	98. Representación		99. Fecha inicio ejercicio representación
	100. Tipo de documento	101. Número de identificación	102. DV 103. Número de tarjeta profesional
	104. Primer apellido	105. Segundo apellido	106. Primer nombre 107. Otros nombres
	108. Número de Identificación Tributaria (NIT)	109. DV	110. Razón social representante legal
5	98. Representación		99. Fecha inicio ejercicio representación
	100. Tipo de documento	101. Número de identificación	102. DV 103. Número de tarjeta profesional
	104. Primer apellido	105. Segundo apellido	106. Primer nombre 107. Otros nombres
	108. Número de Identificación Tributaria (NIT)	109. DV	110. Razón social representante legal

CERTIFICACIÓN

BANCO DAVIVIENDA

16/12/2025

Por medio de la presente hacemos constar que la empresa **INDUSTRIAS YOLUK SAS** con NIT **9018137259**

posee en el Banco Davivienda:

CUENTA CORRIENTE:

Número: 1089 6993 1766
Fecha de Apertura: 23.05.2024
Estado: Activa

Cordialmente,



Firma Autorizada
BANCO DAVIVIENDA

DATOS GENERALES DEL APORTANTE								
Identificación	dv	Razon Social	Clase Aportante	Sucursal Principal	Direccion	Ciudad-Departamento	Teléfono	Exonerado SENA e ICBF
NIT 901692702	9	CONTROL SERVICES ENGINEERING S.A.S.	B - MENOS DE 200 COTIZANTES	PRINCIPAL	CALLE 1 G # 9- 48	NEIVA-HUILA	8600000	SI

DATOS GENERALES DE LA LIQUIDACION									
Periodo		Clave		Tipo	Fecha		Pago		
Pensión	Salud	Pago	Planilla	Planilla	Limite	Pago	Banco	Días Mora	Valor
2025-10	2025-11	1937720295	9494851782	E	2025/11/05	2025/11/18	BANCO CAJA SOCIAL	13	\$951,100

LIQUIDACION DETALLADA DE APORTES																						
EMPLEADO			PENSION				SALUD				CCF				RIESGOS				PARAFISCALES			
No.	Identificación	Nombres	Codigo	Días	IBC	Aporte	Codigo	Días	IBC	Aporte	Codigo	Días	IBC	Aporte	Codigo	Días	IBC	Aporte	Días	IBC	Aporte	
Sucursal: PRINCIPAL (3 Afiliados)					\$3,843,450	\$615,100			\$3,843,450	\$153,900			\$3,843,450	\$153,900			\$3,843,450	\$20,300			\$0	\$0
Centro de Trabajo: Principal (3 Afiliados)					\$3,843,450	\$615,100			\$3,843,450	\$153,900			\$3,843,450	\$153,900			\$3,843,450	\$20,300			\$0	\$0
Ciudad: NEIVA Depto: HUILA (3 Afiliados)					\$3,843,450	\$615,100			\$3,843,450	\$153,900			\$3,843,450	\$153,900			\$3,843,450	\$20,300			\$0	\$0
1	CC	1012371903	ROA JEFERSON	25-14	21	\$996,450	\$159,500	EPS037	21	\$996,450	\$39,900	CCF32	21	\$996,450	\$39,900	14-11	21	\$996,450	\$5,300	21	\$0	\$0
2	CC	1012375720	ROJAS BRAYAN	25-14	30	\$1,423,500	\$227,800	EPS037	30	\$1,423,500	\$57,000	CCF32	30	\$1,423,500	\$57,000	14-11	30	\$1,423,500	\$7,500	30	\$0	\$0
3	CC	1003801701	SALAZAR DALIA	230201	30	\$1,423,500	\$227,800	EPS037	30	\$1,423,500	\$57,000	CCF32	30	\$1,423,500	\$57,000	14-11	30	\$1,423,500	\$7,500	30	\$0	\$0
Total	Afiliados (3)				\$3,843,450	\$615,100			\$3,843,450	\$153,900			\$3,843,450	\$153,900			\$3,843,450	\$20,300			\$0	\$0

DATOS GENERALES DEL APORTANTE								
Identificación	dv	Razon Social	Clase Aportante	Sucursal Principal	Direccion	Ciudad-Departamento	Teléfono	Exonerado SENA e ICBF
NIT 901692702	9	CONTROL SERVICES ENGINEERING S.A.S.	B - MENOS DE 200 COTIZANTES	PRINCIPAL	CALLE 1 G # 9- 48	NEIVA-HUILA	8600000	Si

DATOS GENERALES DE LA LIQUIDACION									
Periodo		Clave		Tipo	Fecha		Pago		
Pensión	Salud	Pago	Planilla	Planilla	Limite	Pago	Banco	Dias Mora	Valor
2025-10	2025-11	1937720295	9494851782	E	2025/11/05	2025/11/18	BANCO CAJA SOCIAL	13	\$951,100

RESUMEN DE PAGO

RIESGO	CODIGO	NIT	DV	AFILIADOS	VALOR LIQUIDADO	INTERESES MORA	SALDOS E INCAPACIDADES	VALOR A PAGAR
AFP (ADMINISTRADORAS: 2)				3	\$615,100	\$5,100	\$0	\$620,200
COLPENSIONES	25-14	900,336,004	7	2	\$387,300	\$3,200	\$0	\$390,500
PROTECCION	230201	800,229,739	0	1	\$227,800	\$1,900	\$0	\$229,700
ARL (ADMINISTRADORAS: 1)				3	\$20,300	\$200	\$0	\$20,500
ARL SURA	14-11	890,903,790	5	3	\$20,300	\$200	\$0	\$20,500
CCF (ADMINISTRADORAS: 1)				3	\$153,900	\$1,300	\$0	\$155,200
COMFAMILIAR HUILA	CCF32	891,180,008	2	3	\$153,900	\$1,300	\$0	\$155,200
EPS (ADMINISTRADORAS: 1)				3	\$153,900	\$1,300	\$0	\$155,200
NUEVA E.P.S.	EPS037	900,156,264	2	3	\$153,900	\$1,300	\$0	\$155,200
TOTAL				3	\$943,200	\$7,900	\$0	\$951,100

DATOS GENERALES DEL APORTANTE									
Identificación	dv	Razon Social	Clase Aportante	Sucursal Principal	Dirección	Ciudad-Departamento	Teléfono	Exonerado SENA e ICBF	
NIT 901813725	9	INDUSTRIAS YOLUK S.A.S.	B - MENOS DE 200 COTIZANTES	Principat	CALLE 48# 23-04	NEIVA-HUILA	8000000	Si	

DATOS GENERALES DE LA LIQUIDACION									
Periodo		Clave	Tipo	Fecha		Pago			
Pensión	Salud	Pago	Planilla	Planilla	Limite	Pago	Banco	Dias Mora	Valor
2025-09	2025-10	1859311580	9492109894	E	2025/10/07	2025/10/17	BANCO CAJA SOCIAL	10	\$351,600

LIQUIDACION DETALLADA DE APORTES																																									
EMPLEADO			NOVEDADES												PENSION				SALUD				CCF				RIESGOS				PARAFISCALES				Total Aportes						
No.	Identificación	Nombre	ing	ret	tde	tae	tdp	tap	vsp	cor	vst	sln	ige	lma	vac	avp	vct	irl	vip	Codigo	Dias	IBC	Aporte	Codigo	Dias	IBC	Aporte	Codigo	Dias	IBC	Aporte	Codigo	Dias	IBC	Aporte	Dias	IBC	Aporte	Exonerado SENA e ICBF	Total Aportes	
1	CC	1110505264	PINEDA DERLY																	25-14	30	\$1,423,500	\$227,800	EPS037	30	\$1,423,500	\$57,000	CCF32	30	\$1,423,500	\$57,000	14-11	30	\$1,423,500	\$7,500	30	\$0	\$0	Si	\$349,300	
Total	Afiliados(1)																					\$1,423,500	\$227,800			\$1,423,500	\$57,000			\$1,423,500	\$57,000			\$1,423,500	\$7,500			\$0	\$0		\$349,300

DATOS GENERALES DEL APORTANTE								
Identificación	dv	Razon Social	Clase Aportante	Sucursal Principal	Direccion	Ciudad-Departamento	Teléfono	Exonerado SENA e ICBF
NIT 901813725	9	INDUSTRIAS YOLUK S.A.S.	B - MENOS DE 200 COTIZANTES	Principal	CALLE 48# 23-04	NEIVA-HUILA	8000000	Si

DATOS GENERALES DE LA LIQUIDACION										
Periodo		Clave	Tipo	Fecha			Pago			
Pensión	Salud	Pago	Planilla	Planilla	Limite	Pago	Banco	Dias Mora	Valor	
2025-09	2025-10	1859311580	9492109894	E	2025/10/07	2025/10/17	BANCO CAJA SOCIAL		10	\$351,600

RESUMEN DE PAGO

RIESGO	CODIGO	NIT	DV	AFILIADOS	VALOR LIQUIDADO	INTERESES MORA	SALDOS E INCAPACIDADES	VALOR A PAGAR
AFP (ADMINISTRADORAS: 1)				1	\$227,800	\$1,400	\$0	\$229,200
COLPENSIONES	25-14	900,336,004	7	1	\$227,800	\$1,400	\$0	\$229,200
ARL (ADMINISTRADORAS: 1)				1	\$7,500	\$100	\$0	\$7,600
ARL SURA	14-11	890,903,790	5	1	\$7,500	\$100	\$0	\$7,600
CCF (ADMINISTRADORAS: 1)				1	\$57,000	\$400	\$0	\$57,400
COMFAMILIAR HUILA	CCF32	891,180,008	2	1	\$57,000	\$400	\$0	\$57,400
EPS (ADMINISTRADORAS: 1)				1	\$57,000	\$400	\$0	\$57,400
NUEVA E.P.S.	EPS037	900,156,264	2	1	\$57,000	\$400	\$0	\$57,400
TOTAL				1	\$349,300	\$2,300	\$0	\$351,600

DATOS GENERALES DEL APORTANTE									
Identificación	dv	Razon Social	Clase Aportante	Sucursal Principal	Dirección	Ciudad-Departamento	Teléfono	Exonerado SENA e ICBF	
NIT 901813725	9	INDUSTRIAS YOLUK S.A.S.	B - MENOS DE 200 COTIZANTES	Principat	CALLE 48# 23-04	NEIVA-HUILA	8000000	Si	

DATOS GENERALES DE LA LIQUIDACION									
Periodo		Clave	Tipo	Fecha		Pago			
Pensión	Salud	Pago	Planilla	Planilla	Limite	Pago	Banco	Dias Mora	Valor
2025-10	2025-11	1940676018	9493567610	E	2025/11/10	2025/11/19	NEQUI	9	\$351,500

LIQUIDACION DETALLADA DE APORTES																																												
EMPLEADO			NOVEDADES												PENSION				SALUD				CCF				RIESGOS				PARAFISCALES				Total Aportes									
No.	Identificación	Nombre	ing	ret	tde	tae	tdp	tap	vsp	cor	vst	sln	ige	lma	vac	avp	vct	irl	vip	Codigo	Dias	IBC	Aporte	Codigo	Dias	IBC	Aporte	Codigo	Dias	IBC	Aporte	Codigo	Dias	IBC	Aporte	Dias	IBC	Aporte	Exonerado SENA e ICBF	Total Aportes				
1	CC	1110505264	PINEDA DERLY																	25-14	30	\$1,423,500	\$227,800	EPS037	30	\$1,423,500	\$57,000	CCF32	30	\$1,423,500	\$57,000	14-11	30	\$1,423,500	\$7,500	30	\$0	\$0	Si	\$349,300				
Total Afiliados(1)																								\$1,423,500	\$227,800			\$1,423,500	\$57,000			\$1,423,500	\$57,000			\$1,423,500	\$7,500			\$0	\$0			\$349,300

DATOS GENERALES DEL APORTANTE								
Identificación	dv	Razon Social	Clase Aportante	Sucursal Principal	Direccion	Ciudad-Departamento	Teléfono	Exonerado SENA e ICBF
NIT 901813725	9	INDUSTRIAS YOLUK S.A.S.	B - MENOS DE 200 COTIZANTES	Principal	CALLE 48# 23-04	NEIVA-HUILA	8000000	Si

DATOS GENERALES DE LA LIQUIDACION										
Periodo		Clave	Tipo	Fecha		Pago				
Pensión	Salud	Pago	Planilla	Planilla	Limite	Pago	Banco	Dias Mora	Valor	
2025-10	2025-11	1940676018	9493567610	E	2025/11/10	2025/11/19	NEQUI		9	\$351,500

RESUMEN DE PAGO

RIESGO	CODIGO	NIT	DV	AFILIADOS	VALOR LIQUIDADO	INTERESES MORA	SALDOS E INCAPACIDADES	VALOR A PAGAR
AFP (ADMINISTRADORAS: 1)				1	\$227,800	\$1,300	\$0	\$229,100
COLPENSIONES	25-14	900,336,004	7	1	\$227,800	\$1,300	\$0	\$229,100
ARL (ADMINISTRADORAS: 1)				1	\$7,500	\$100	\$0	\$7,600
ARL SURA	14-11	890,903,790	5	1	\$7,500	\$100	\$0	\$7,600
CCF (ADMINISTRADORAS: 1)				1	\$57,000	\$400	\$0	\$57,400
COMFAMILAR HUILA	CCF32	891,180,008	2	1	\$57,000	\$400	\$0	\$57,400
EPS (ADMINISTRADORAS: 1)				1	\$57,000	\$400	\$0	\$57,400
NUEVA E.P.S.	EPS037	900,156,264	2	1	\$57,000	\$400	\$0	\$57,400
TOTAL				1	\$349,300	\$2,200	\$0	\$351,500



**CERTIFICACIÓN DE CUMPLIMIENTO APORTES PARAFISCALES
ARTICULO 50 LEY 789 DE 2002
828 DE 2003**

Yo, DERLY MILENA PINEDA ESQUIVEL identificado con cédula de ciudadanía No. 1.110.505.264 actuando en mi condición de REPRESENTANTE LEGAL de la empresa INDUSTRIAS YOLUK SAS con NIT 901.813.725-9 bajo la gravedad de juramento manifiesto que la empresa ha cumplido durante los seis (6) meses anteriores a la fecha de la presentación de la presente propuesta con los pagos al Sistema de Seguridad Social en Salud, Pensiones y Riesgos laborales y con los aportes parafiscales correspondientes a todos sus empleados vinculados por contrato de trabajo, por lo que declaro que se encuentra a PAZ Y SALVO con las Empresas Promotoras de salud –EPS–, los Fondos de Pensiones, las Administradoras de Riesgos Laborales –ARL–, las Cajas de Compensación Familiar, el Instituto Colombiano de Bienestar Familiar –ICBF– y el Servicio Nacional de Aprendizaje –SENA.

Lo anterior en cumplimiento de lo dispuesto en el artículo 50 de la Ley 789 de 2002 Y Ley 1150 de 2007.

Dada en Neiva- Huila, a los (16) días del mes de diciembre el 2025

Atentamente,

DERLY MILENA PINEDA ESQUIVEL
C.C 1.110.505.264 REPRESENTANTE LEGAL
901.813.725-9
INDUSTRIAS YOLUK SAS
CALLE 48 No 23-04
3223791620
industriasyoluk@gmail.com





INFORME DE EJECUCIÓN DEL CONTRATO

Entidad Contratante:

SENA – Regional Putumayo
Grupo de Apoyo Administrativo

Número de Contrato:

CO1.PCCNTR.8332715

Objeto del Contrato:

Contratar el mantenimiento preventivo y correctivo de los equipos de formación del Centro Agroforestal y Acuícola Arapaima.

1. INTRODUCCIÓN

En cumplimiento del Contrato No. CO1.PCCNTR.8332715, se presenta el presente Informe de Ejecución, mediante el cual se deja constancia de la correcta y oportuna ejecución de las actividades de mantenimiento preventivo y correctivo, así como de la entrega de los suministros requeridos por la entidad SENA Regional Putumayo – Grupo de Apoyo Administrativo, de acuerdo con las condiciones técnicas y administrativas establecidas en el contrato.

2. ACTIVIDADES EJECUTADAS

Se realizaron en su totalidad las actividades correspondientes al mantenimiento preventivo y correctivo de equipos de cómputo, las cuales incluyeron:

- Preparación y respaldo de la información
- Limpieza física del equipo
- Formateo e instalación del sistema operativo
- Instalación de software y configuración
- Pruebas de funcionamiento
- Registro y entrega de los equipos

Todas las actividades fueron ejecutadas conforme a los protocolos técnicos establecidos y validadas mediante pruebas de funcionamiento, garantizando la operatividad y correcto desempeño de los equipos intervenidos.





3. CANTIDAD DE MANTENIMIENTOS REALIZADOS

Se ejecutaron 404 mantenimientos, los cuales fueron distribuidos de la siguiente manera:

Municipio / Sede	Cantidad de Mantenimientos
Puerto Asís	152
Orito	121
Sibundoy – Colón – Santiago	94
Leguízamo	37
Total	404

4. SUMINISTROS ENTREGADOS

De igual manera, se realizó la entrega total de los suministros solicitados por la entidad, cumpliendo con las especificaciones técnicas y cantidades requeridas, así:

Ítem	Descripción	Cantidad
1	Teclado multimedia Dell KB216	2
2	Unidad de estado sólido M.2 PCIe – 512 GB	16
3	Disco sólido SSD 512 GB 2.5 SATA	12
4	Batería HP ProBook 445R G6 RE03XL	13
5	Cargador original HP punta azul 19.5V – 2.31A – 45W (4.5mm x 3.0mm)	3
6	Cartucho tóner original Kyocera TK-5242 CMYK (negro)	1
7	Cartucho tóner original Kyocera TK-5242 CMYK (cyan)	1
8	Cartucho tóner original Kyocera TK-5242 CMYK (magenta)	1
9	Cartucho tóner original Kyocera TK-5242 CMYK (amarillo)	1

Todos los suministros fueron entregados **a satisfacción**, en óptimas condiciones, y conforme a lo solicitado por la entidad contratante.

5. CONCLUSIÓN

Se deja constancia de que el objeto del contrato fue cumplido en su totalidad, ejecutando las actividades de mantenimiento preventivo y correctivo de los equipos de formación, así como la entrega de los suministros requeridos, de manera eficiente, oportuna y conforme a las condiciones pactadas.

Por lo anterior, se certifica

que el contrato CO1.PCCNTR.8332715 fue ejecutado satisfactoriamente, sin novedades pendientes.





**INDUSTRIAS
YOLUK S.A.S.**

6. ANEXO FOTOGRAFICO



3223791620



industriasyoluk@gmail.com



Calle 48 # 23 - 04 B. Venecia (Huila)



**INDUSTRIAS
YOLUK S.A.S.**



3223791620



industriasyoluk@gmail.com



Calle 48 # 23 - 04 B. Venecia (Huila)



**INDUSTRIAS
YOLUK S.A.S.**

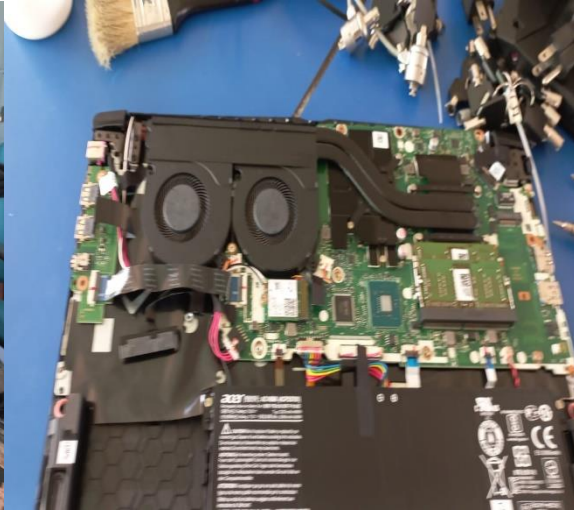

3223791620



industriasyoluk@gmail.com



Calle 48 # 23 - 04 B. Venecia (Huila)



**INDUSTRIAS
YOLUK S.A.S.**

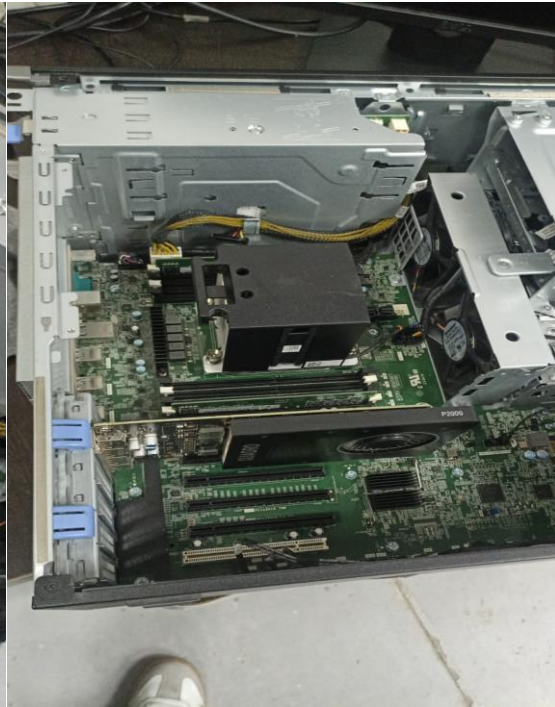

3223791620



industriasyoluk@gmail.com



Calle 48 # 23 - 04 B. Venecia (Huila)



**INDUSTRIAS
YOLUK S.A.S.**



3223791620



industriasyoluk@gmail.com



Calle 48 # 23 - 04 B. Venecia (Huila)