VIGENTE

LGIRALDO

MUNICIPIO DE EL SANTUARIO
Nit: 890983813-8

CERTIFICADO DE REGISTRO PRESUPUESTAL N° : 952

Fecha Impresión: 05-Aug-2025 **Fecha Compromiso:** 05/08/2025 10:14:24 **Usuario Realizó:** LGIRALDO

Contrato		Proveedor/Contratista	Valor
PS327	15435426	JUAN ALBERTO GARCIA GARCIA	**24,000,000.00**

Tipo Compromiso: COMPROMISO GENERAL

DESCRIPCIÓN: PRESTACIÓN DE SERVICIOS PROFESIONALES Y DE APOYO A LA GESTIÓN PÚBLICA DE LA SECRETARÍA DE HACIENDA DEL MUNICIPIO DE EL SANTUARIO - ANTIOQUIA, MEDIANTE LA ACTUALIZACIÓN DE HERRAMIENTAS PRESUPUESTALES Y FINANCIERAS, EL SEGUIMIENTO, ANÁLISIS Y REPORTE DE LA INFORMACIÓN EN MATERIA PRESUPUESTAL Y FINANCIERA ANTE LOS DIFERENTES ENTES DE CONTROL

FORMA DE PAGO

Cuota	Fecha	Valor a Pagar	Valor Pagado
1	05/08/2025 10:14:24	24,000,000.00	0.00

CODIGOS PRESUPUESTALES

C.D.P	Fondo	Código	Descripción	Vlr Reservado
897	101	**2.2.1.2.02.02.008.01**	Servicios Técnicos y Profesionales	24,000,000.00
			Total:	**24,000,000.00**

GLORIA EMILSE GARCIA ARBELAEZ
SECRETARIA DE HACIENDA

EL MUNICIPIO DE EL SANTUARIO
NIT 890.983.813-8

FECHA		
DÍA	MES	AÑO
16	12	2025

DEBE A:

NOMBRE: JUAN ALBERTO GARCIA GARCIA

IDENTIFICACIÓN: C.C.: x NIT: NÚMERO: 15.435.426

LA SUMA DE:

(LETRAS) CUATRO MILLONES OCHOCIENTOS MIL PESOS M/L

(NÚMEROS) $ 4.800.000

POR CONCEPTO DE:

CONTRATO No. 120-CPS-327-2025 **DESEMBOLSO NO.** 5

OBJETO: "PRESTACIÓN DE SERVICIOS PROFESIONALES Y DE APOYO A LA GESTIÓN PÚBLICA DE LA SECRETARÍA DE HACIENDA DEL MUNICIPIO DE EL SANTUARIO - ANTIOQUIA, MEDIANTE LA ACTUALIZACIÓN DE HERRAMIENTAS PRESUPUESTALES Y FINANCIERAS, EL SEGUIMIENTO, ANÁLISIS Y REPORTE DE LA INFORMACIÓN EN MATERIA PRESUPUESTAL Y FINANCIERA ANTE LOS DIFERENTES ENTES DE CONTROL.

SUPERVISOR (E): ANGELICA MARIA ARROYAVE GIRALDO

PERIODO COMPRENDIDO ENTRE: 16 de noviembre **Y** el 15 de diciembre

TELEFONO: 3218038369

FAVOR CONSIGNAR A LA CUENTA NO: 556-372702-30 **ENTIDAD BANCARIA:** BANCOLOMBIA

AHORROS: X **CORRIENTE:**

FIRMA CONTRATISTA

aportes en línea

Planilla Resumen

DATOS GENERALES DEL APORTANTE

Identificación	dv	Razon Social	Clase Aportante	Sucursal Principal	Direccion	Ciudad-Departamento	Teléfono	Exonerado SENA e ICBF
CC 15435426		GARCIA GARCIA JUAN ALBERTO	INDEPENDIENTE	PRINCIPAL	carrera 52 NO 51-65	RIONEGRO-ANTIOQUIA	5630102	No

DATOS GENERALES DE LA LIQUIDACION

Periodo		Clave		Tipo	Fecha		Pago		
Pensión	Salud	Pago	Planilla	Planilla	Limite	Pago	Banco	Dias Mora	Valor
2025-11	2025-11	1982156013	9496032502	I	2025/12/05	2025/12/04	BANCOLOMBIA	0	$2,401,800

LIQUIDACION DETALLADA DE APORTES

EMPLEADO				NOVEDADES																PENSION				SALUD				CCF				RIESGOS				PARAFISCALES				
No.	Identificación		Nombre	ing	ret	tde	tae	tdp	tap	vsp	cor	vst	sln	ige	lma	vac	avp	vct	irl	vip	Codigo	Dias	IBC	Aporte	Codigo	Dias	IBC	Aporte	Codigo	Dias	IBC	Aporte	Codigo	Dias	IBC	Aporte	Dias	IBC	Aporte	Exonerado SENA e ICBF	Total Aportes
1	CC	15435426	GARCIA JUAN									X									25-14	30	$8,000,000	$1,360,000	EPS010	30	$8,000,000	$1,000,000		0	$0	$0	14-11	30	$8,000,000	$41,800	0	$0	$0	No	$2,401,800
Total	**Afiliados(1)**																						$8,000,000	$1,360,000			$8,000,000	$1,000,000			$0	$0			$8,000,000	$41,800		$0	$0		$2,401,800

aportes en línea

Planilla Resumen

DATOS GENERALES DEL APORTANTE

Identificación	dv	Razon Social	Clase Aportante	Sucursal Principal	Direccion	Ciudad-Departamento	Teléfono	Exonerado SENA e ICBF
CC 15435426		GARCIA GARCIA JUAN ALBERTO	INDEPENDIENTE	PRINCIPAL	carrera 52 NO 51-65	RIONEGRO-ANTIOQUIA	5630102	No

DATOS GENERALES DE LA LIQUIDACION

Periodo		Clave		Tipo	Fecha		Pago		
Pensión	Salud	Pago	Planilla	Planilla	Limite	Pago	Banco	Dias Mora	Valor
2025-11	2025-11	1982156013	9496032502	I	2025/12/05	2025/12/04	BANCOLOMBIA	0	$2,401,800

RESUMEN DE PAGO

RIESGO	CODIGO	NIT	DV	AFILIADOS	VALOR LIQUIDADO	INTERESES MORA	SALDOS E INCAPACIDADES	VALOR A PAGAR
AFP (ADMINISTRADORAS: 1)				1	$1,360,000	$0	$0	$1,360,000
COLPENSIONES	25-14	900,336,004	7	1	$1,360,000	$0	$0	$1,360,000
ARL (ADMINISTRADORAS: 1)				1	$41,800	$0	$0	$41,800
ARL SURA	14-11	890,903,790	5	1	$41,800	$0	$0	$41,800
EPS (ADMINISTRADORAS: 1)				1	$1,000,000	$0	$0	$1,000,000
EPS SURA (ANTES SUSALUD)	EPS010	800,088,702	2	1	$1,000,000	$0	$0	$1,000,000
TOTAL				1	$2,401,800	$0	$0	$2,401,800

PLANILLA PAGADA

2025/12/04 01:49 PM

aportes en línea

Planilla Resumen

DATOS GENERALES DEL APORTANTE

Identificación	dv	Razon Social	Clase Aportante	Sucursal Principal	Direccion	Ciudad-Departamento	Teléfono	Exonerado SENA e ICBF
CC 15435426		GARCIA GARCIA JUAN ALBERTO	INDEPENDIENTE	PRINCIPAL	carrera 52 NO 51-65	RIONEGRO-ANTIOQUIA	5630102	No

DATOS GENERALES DE LA LIQUIDACION

Periodo		Clave		Tipo	Fecha		Pago			
Pensión	Salud	Pago	Planilla	Planilla	Limite	Pago	Banco		Dias Mora	Valor
2025-12	2025-12	2001052607	9496342203	I	2026/01/08	2025/12/12	BANCOLOMBIA		0	$2,401,800

LIQUIDACION DETALLADA DE APORTES

EMPLEADO				NOVEDADES																PENSION				SALUD				CCF				RIESGOS				PARAFISCALES				
No.	Identificación		Nombre	ing	ret	tde	tae	tdp	tap	vsp	cor	vst	sln	ige	lma	vac	avp	vct	irl	vip	Codigo	Dias	IBC	Aporte	Codigo	Dias	IBC	Aporte	Codigo	Dias	IBC	Aporte	Codigo	Dias	IBC	Aporte	Dias	IBC	Aporte	Exonerado SENA e ICBF	Total Aportes
1	CC	15435426	GARCIA JUAN									X									25-14	30	$8,000,000	$1,360,000	EPS010	30	$8,000,000	$1,000,000		0	$0	$0	14-11	30	$8,000,000	$41,800	0	$0	$0	No	$2,401,800
Total	**Afiliados(1)**																						$8,000,000	$1,360,000			$8,000,000	$1,000,000			$0	$0			$8,000,000	$41,800		$0	$0		$2,401,800

aportes en línea

Planilla Resumen

DATOS GENERALES DEL APORTANTE

Identificación	dv	Razon Social	Clase Aportante	Sucursal Principal	Direccion	Ciudad-Departamento	Teléfono	Exonerado SENA e ICBF
CC 15435426		GARCIA GARCIA JUAN ALBERTO	INDEPENDIENTE	PRINCIPAL	carrera 52 NO 51-65	RIONEGRO-ANTIOQUIA	5630102	No

DATOS GENERALES DE LA LIQUIDACION

Periodo		Clave		Tipo	Fecha		Pago		
Pensión	Salud	Pago	Planilla	Planilla	Límite	Pago	Banco	Días Mora	Valor
2025-12	2025-12	2001052607	9496342203	I	2026/01/08	2025/12/12	BANCOLOMBIA	0	$2,401,800

RESUMEN DE PAGO

RIESGO	CODIGO	NIT	DV	AFILIADOS	VALOR LIQUIDADO	INTERESES MORA	SALDOS E INCAPACIDADES	VALOR A PAGAR
AFP (ADMINISTRADORAS: 1)				1	$1,360,000	$0	$0	$1,360,000
COLPENSIONES	25-14	900,336,004	7	1	$1,360,000	$0	$0	$1,360,000
ARL (ADMINISTRADORAS: 1)				1	$41,800	$0	$0	$41,800
ARL SURA	14-11	890,903,790	5	1	$41,800	$0	$0	$41,800
EPS (ADMINISTRADORAS: 1)				1	$1,000,000	$0	$0	$1,000,000
EPS SURA (ANTES SUSALUD)	EPS010	800,088,702	2	1	$1,000,000	$0	$0	$1,000,000
TOTAL				1	$2,401,800	$0	$0	$2,401,800

PLANILLA PAGADA

2025/12/11 08:41 PM

Municipio de
El Santuario

INFORME DE ACTIVIDADES Y ACTA DE INTERVENTORIA Y/O SUPERVISION PERSONAS NATURALES			
CONTRATO Y/O ORDEN DE PRESTACION DE SERVICIOS N°	120-CPS-327-2025		
CONTRATANTE:	MUNICIPIO DE EL SANTUARIO		
CONTRATISTA:	JUAN ALBERTO GARCIA GARCIA		
INTERVENTOR Y/O SUPERVISOR (E):	ANGELICA MARIA ARROYAVE GIRALDO		
OBJETO:	"PRESTACIÓN DE SERVICIOS PROFESIONALES Y DE APOYO A LA GESTIÓN PÚBLICA DE LA SECRETARÍA DE HACIENDA DEL MUNICIPIO DE EL SANTUARIO - ANTIOQUIA, MEDIANTE LA ACTUALIZACIÓN DE HERRAMIENTAS PRESUPUESTALES Y FINANCIERAS, EL SEGUIMIENTO, ANÁLISIS Y REPORTE DE LA INFORMACIÓN EN MATERIA PRESUPUESTAL Y FINANCIERA ANTE LOS DIFERENTES ENTES DE CONTROL.		
VALOR:	VEINTICUATRO MILLONES DE PESOS M.L ($24.000.000)		
PLAZO:	DESDE LA FIRMA DEL ACTA DE INICIO HASTA EL 15 DE DICIEMBRE DE 2025.		
AMPLIACION – Plazo	N/A		
FECHA DE INICIO:	DESDE EL ACTA DE INICIO PUBLICADA EN EL SECOP II.		
ASISTENTES A LA REUNION			
INTERVENTOR Y/O SUPERVISOR (ES)	ANGELICA MARIA ARROYAVE GIRALDO		
POR PARTE DEL CONTRATISTA	JUAN ALBERTO GARCIA GARCIA		
LUGAR DONDE SE REALIZA LA REUNION	SECRETARÍA DE HACIENDA		
HORA DE INICIO	09:00 am Horas	HORA DE FINALIZACION	09:45 am Horas

VERIFICACION DEL CUMPLIMIENTO DE LOS COMPROMISOS Y/O ACTIVIDADES CONTEMPLADAS EN EL CONTRATO – ARTÌCULO 83 LEY 1474 DE 2011 -		
OBLIGACION	ACTIVIDADES REALIZADAS EN EL PERIODO	OBSERVACIONES
1. Asesoría profesional en seguimiento y evaluación a la ejecución del presupuesto municipal vigencia 2025 (Ingresos y Gastos).	Este periodo no aplica.	
2. Asesoría profesional en la elaboración de los estudios y análisis del financiamiento del sector público, identificando su tendencia y proyectar cuando sea necesario para evaluar el impacto del servicio de la deuda	Este periodo no aplica.	

pública y presentar alternativas compatibles con el plan de desarrollo.		
3. Asesoría profesional en capacitación y acompañamiento a los funcionarios del área financiera para los ajustes presupuestales acorde a la normatividad vigente.	Comunicación y apoyo constante a través de los diferentes medios tecnológicos, atendiendo de manera oportuna las diferentes consultas y/o requerimientos en temas presupuestales y financieros.	
4. Homologación de los clasificadores presupuestales acorde a las normas vigentes.	Apoyo constante en la verificación de la homologación en el sistema de la información complementaria de los certificados de disponibilidad presupuestal y la parametrización de los diferentes rubros de la estructura presupuestal con el fin de tener la información consolidada para las diferentes rendiciones ante los entes de control vigencia 2025.	
5. Análisis financiero de las entidades descentralizadas y su impacto en las finanzas municipales en cumplimiento de la Ley 2294 de 2023.	No aplica este periodo.	
6. Asesoría profesional en los instrumentos de financiación como vigencias futuras, empréstito, entre otros aplicables al municipio.	No aplica este periodo.	
7. Asesoría y acompañamiento en la estructuración, elaboración y formulación del proyecto de presupuesto municipal vigencia 2026 y el Marco Fiscal de Mediano Plazo 2026-2035 que contiene los elementos del artículo 5 de la ley 819.	Acompañamiento en la socialización y debates del proyecto de presupuesto ante el Concejo Municipal.	
8. Asesoría y acompañamiento en la rendición de la cuenta a los entes de control (FUT Presupuestal, CUIPO) conforme a la nueva estructura del catálogo del CCPET; al igual que los demás informes presupuestales que se deben rendir antes los diferentes entes de control.	Elaboración, consolidación y transmisión de los informes en las siguientes categorías: - Cadena Presupuestal (CDP, RP, Obligaciones y Pagos) a través de la aplicación APPUI de la Contraloría General de la Nación. Correspondientes a noviembre de 2025.	
9. Asesoría para la formulación del PAC Plan Anual Mensualizado de Caja.	Asesoría en la elaboración del PAC para la vigencia 2026.	

10. Estructuración de proyectos de acuerdo con su respectiva exposición de motivos relacionados con las actividades de anteriores.	No aplica este periodo.	
11. Las demás relacionadas con el objeto del contrato.	Acompañamiento permanente durante los procesos de ajustes presupuestales y financieros, resolviendo inquietudes y orientando la toma de decisiones con base en los lineamientos normativos. Legalización de los pagos de LMA correspondiente a diciembre de 2025. Legalización de Impuesto a los teléfonos e Impuesto de alumbrado publico de julio a noviembre de 2025. Causación para transferencia por recaudo de la Ley 1801 correspondiente a la policia nacional. Apoyo en la configuración de los CDP del componente de inversión. Proyección Decreto de reglamentación Acuerdo 009 de junio 10 de 2025. Apoyo en la estructuración y liquidación del Presupuesto aprobado para la vigencia 2026.	

EVALUACION AL PROVEEDOR O CONTRATISTA		
Criterios de Validación (Marque con una X según corresponda) (C) Cumple - (NC) No Cumple		
OPCIONES A EVALUAR	C	NC
Cumplimiento al objeto contratado.	X	
Calidad de las especificaciones del bien o servicio.	X	
Cumplimiento de la entrega del bien o servicio.	X	
Atención y cumplimiento de los requerimientos hechos al contratista durante la actuación de interventoría y/o supervisión.	X	

Municipio de
El Santuario

Cumplimiento a parámetros definidos en el Sistema de Gestión de la Seguridad y Salud en el Trabajo.	X	

COMPROMISOS ADQUIRIDOS EN LA INTERVENTORIA Y/O SUPERVISIÓN ARTICULO 84 LEY 1474 DE 2011		
COMPROMISO	FECHA DE ENTREGA	RESPONSABLE

BALANCE GENERAL DEL CONTRATO (inciso segundo del artículo 83 de la ley 1474 de 2011)	
Concepto	Valor
Valor inicial del contrato	$ 24.000.000
Valor Adiciones	$ 0
Valor Total del Contrato	$ 24.000.000
Valor pagado	$ 19.200.000
Valor causado que no se ha pagado	$ 4.800.000
Valor total ejecutado	$ 24.000.000
Saldo	$ 0
FECHA DE LA PROXIMA REUNION	N/A

El Interventor y/o Supervisor certifica que el Contratista cumplió satisfactoriamente con las actividades del objeto del contrato durante el periodo comprendido entre **el 16 de octubre y el 15 de noviembre de 2025** bajo la factura o documento equivalente **Nro. 05** fechado el día 16 de diciembre del presente año, por valor de **CUATRO MILLONES OCHOCIENTOS MIL PESOS (4.800.000),** incluido IVA, y que los valores de la factura o documento equivalente en mención son correctos, por lo que autorizo efectuar el pago. A la fecha se constata que cumplió con la obligación de pago al Sistema de Seguridad Social en Salud, Pensiones y Riesgos Profesionales para el periodo de cobro de conformidad con los preceptos consagrados en la Ley 797 de 2003 – articulo 15 -, Ley 1753 de 2015 – inciso tercero artículo 135 - y el Decreto 1562 de 2012 – artículo 2º -.

FIRMA	FIRMA
ANGELICA MARIA ARROYAVE GIRALDO Interventora y/o Supervisora	JUAN ALBERTO GARCIA GARCIA Contratista

Se anexan 14 folios con las evidencias.

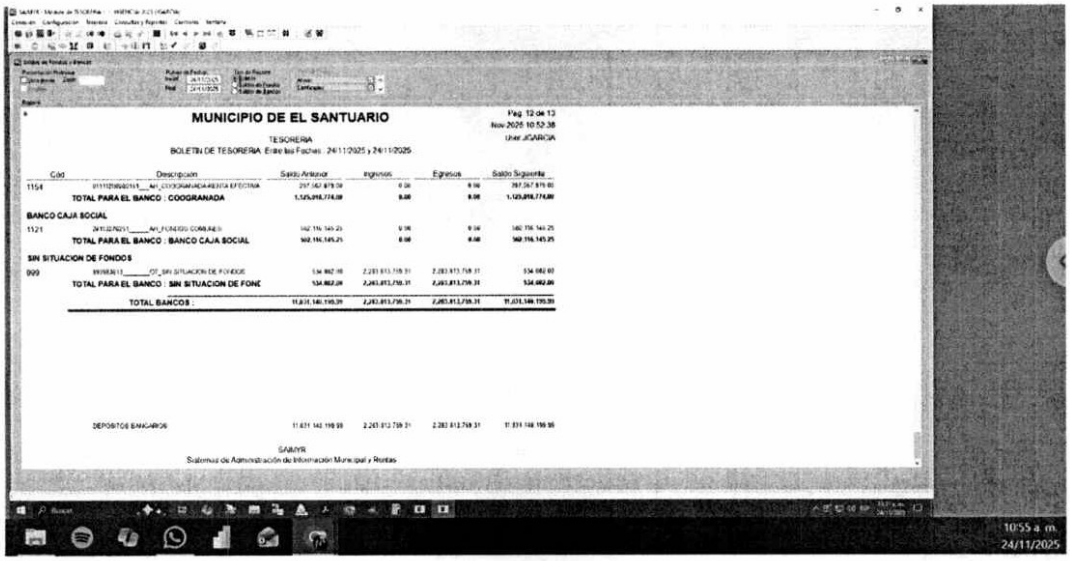

MUNICIPIO DE EL SANTUARIO

Pag. 12 de 13
Nov-2025 10:52:38
User:JGARCIA

TESORERIA
BOLETIN DE TESORERIA Entre las Fechas : 24/11/2025 y 24/11/2025

Cód	Descripción	Saldo Anterior	Ingresos	Egresos	Saldo Siguiente
1154	01110206001_____AH_COOGRANADA-RENTA EFECTIVA	297,067,879.00	0.00	0.00	297,067,879.00
	TOTAL PARA EL BANCO : COOGRANADA	**1,125,018,774.00**	**0.00**	**0.00**	**1,125,018,774.00**
BANCO CAJA SOCIAL					
1121	2010207031_____AH_FONDOS COMUNES	562,116,145.25	0.00	0.00	562,116,145.25
	TOTAL PARA EL BANCO : BANCO CAJA SOCIAL	**562,116,145.25**	**0.00**	**0.00**	**562,116,145.25**
SIN SITUACION DE FONDOS					
999	9999811_____OT_SIN SITUACION DE FONDOS	534,082.00	2,283,813,759.31	2,283,813,759.31	534,082.00
	TOTAL PARA EL BANCO : SIN SITUACION DE FONC	**534,082.00**	**2,283,813,759.31**	**2,283,813,759.31**	**534,082.00**
	TOTAL BANCOS :	**11,031,146,199.00**	**2,283,813,759.31**	**2,283,813,759.31**	**11,031,146,199.00**
	DEPOSITOS BANCARIOS	11,031,146,199.00	2,283,813,759.31	2,283,813,759.31	11,031,146,199.00

SAMYR
Sistemas de Administración de Información Municipal y Rentas

10:55 a. m.
24/11/2025

Concejo Municipal de El Santuario
20 de noviembre a las 22:23

Sesión Ordinaria | Miércoles 19 de noviembre... Ver más

Concejo Municipal de El Santuario
25 de noviembre a las 19:00 ·

Sesión Ordinaria – Lunes 24 de noviembre

Este lunes se desarrolló una sesión de gran relevancia para el municipio, marcada por decisiones importantes y avances en el estudio de proyectos fundamentales.

1. Elección de la Mesa Directiva 2026
Durante el inicio de la sesión, se llevó a cabo la elección de la Mesa Directiva para el año 2026, conformada por:

- Presidente: Diego Alexander Gómez Alzate
- Vicepresidenta Primera: Paula Andrea Gallego Jaramillo
- Vicepresidente Segundo: Santiago Villegas Zuluaga

La nueva Mesa tomó juramento ante el presidente Alonso Gómez y comenzará sus funciones el 1 de enero.

2. Primer debate del Proyecto de Acuerdo 021 (Presupuesto 2026), por el cual se establece el presupuesto municipal para la vigencia 2026.
La secretaria de Hacienda y el asesor de presupuesto respondieron a las inquietudes de los concejales, especialmente las relacionadas con la estructura de rentas y gastos, aspectos que han generado un análisis detallado y responsable por parte de los corporados.
El proyecto fue aprobado en comisiones conjuntas en primer debate.

3. Comisión de Presupuesto – Al finalizar la plenaria, se avanzó en comisión con el análisis del Proyecto de Acuerdo 024, mediante el cual se efectúan traslados presupuestales para la vigencia actual. El proyecto fue aprobado en primer debate, con varias sugerencias realizadas por los concejales que deberán ser evaluadas para su segundo debate en plenaria.

Seguimos trabajando con responsabilidad y rigor técnico en los proyectos que definirán el desarrollo y la inversión pública del municipio.

Concejo Municipal de El Santuario
29 de noviembre a las 19:49 ·

Sesión Ordinaria | Sábado 29 de noviembre

En la sesión de la mañana del sábado, el Concejo Municipal dio inicio al segundo debate del Proyecto de Acuerdo 021, por medio del cual se establece el Presupuesto de Rentas y Gastos para la vigencia 2026. Durante el estudio, los concejales presentaron varias proposiciones orientadas a fortalecer y detallar la distribución presupuestal, especialmente para garantizar mayores beneficios a los sectores sociales del municipio.

Tras un análisis inicial, se decidió aplazar el debate para este domingo, con el fin de que la administración municipal revise y evalúe cada una de las sugerencias presentadas por los corporados. La continuidad del debate permitirá avanzar hacia la aprobación de un presupuesto más justo, equilibrado y enfocado en las poblaciones más vulnerables de El Santuario.

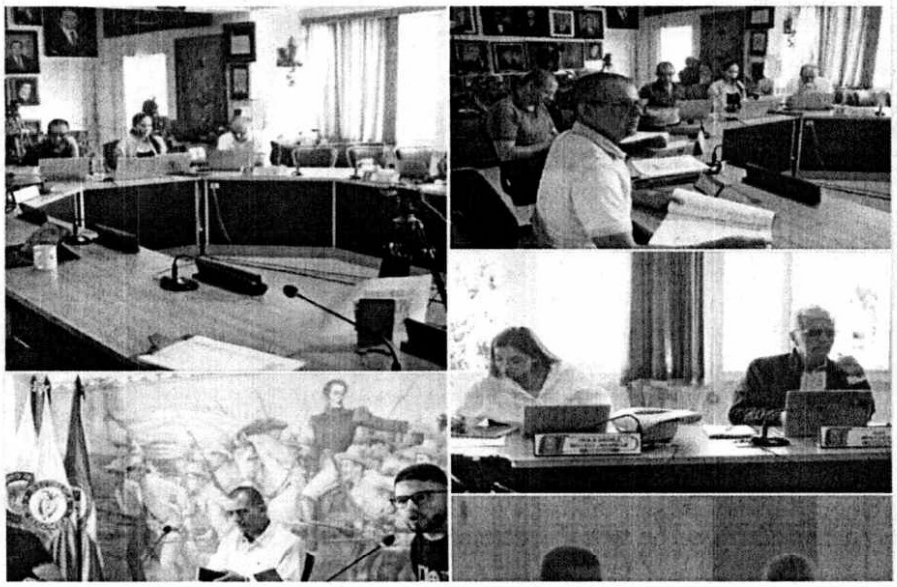

Concejo Municipal de El Santuario
1 de diciembre a las 18:33 ·

Sesión ordinaria | Domingo 30 de noviembre

Este domingo, en sesión ordinaria, el Concejo Municipal continuó el segundo debate y realizó la votación del Proyecto de Acuerdo 021, por medio del cual se establece el Presupuesto General del Municipio para la vigencia 2026, con un valor superior a 70 mil millones de pesos.

La aprobación de este proyecto se dio tras un análisis juicioso y detallado, resultado de varias jornadas de estudio, diálogo y búsqueda de consensos entre la Administración Municipal y los concejales.

Los corporados destacaron los ajustes e incrementos logrados en diferentes rubros, con el objetivo de fortalecer los procesos sociales, culturales, comunitarios y de desarrollo económico, priorizando a las poblaciones más necesitadas del municipio.

Desde el Concejo Municipal seguimos trabajando con responsabilidad y rigor, garantizando debates de altura y decisiones que permitan que los recursos públicos se inviertan de manera eficiente y en beneficio de todos los santuarianos.

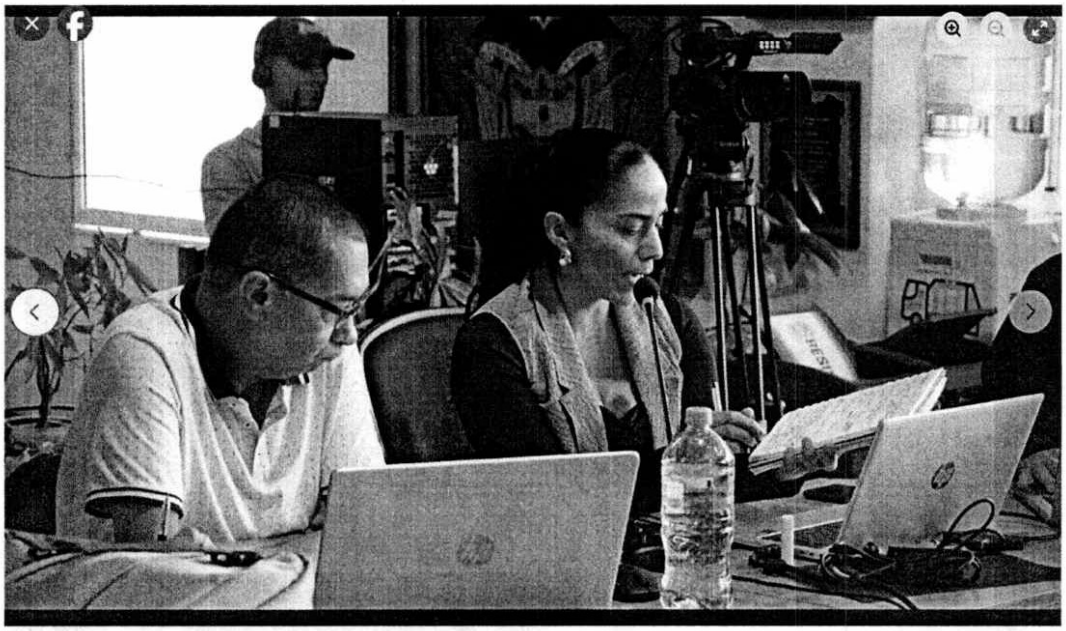

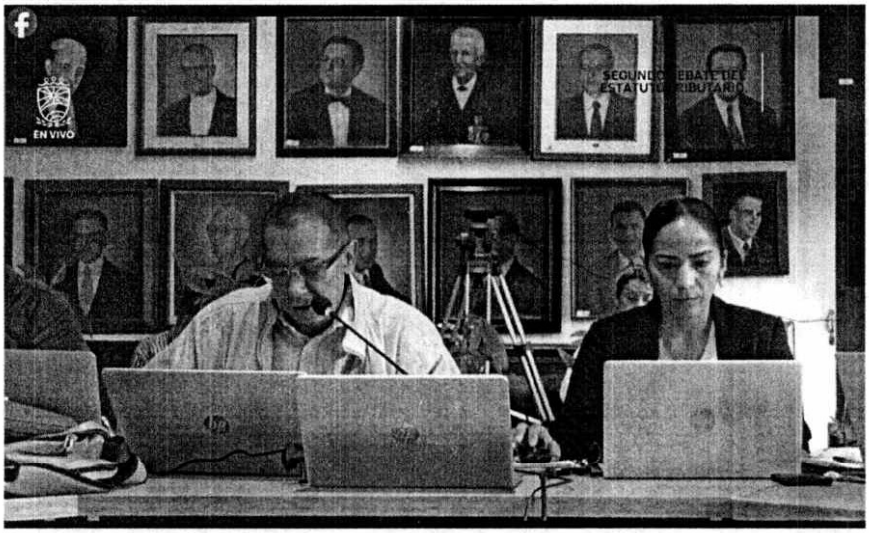

Concejo Municipal de El Santuario ha transmitido en directo.
9 de diciembre a las 6:55

#ElConcejoEnVivo Sesión Ordinaria Prórroga | Diciembr 2025.

Sesión Ordinaria Prórroga | Diciembre 0 2025...
Ver más

5

Me gusta Comentar Com

Comentarios Ocultar come

Sé la primera persona en comentar.

Escribe algo...

Relación de CDP
1. CDP Noviembre_05697.csv
623.95KB
Archivo validado con éxito, ahora puede proceder a subir la información
VALIDAR ARCHIVO
CAMBIAR ARCHIVO
MAS INFORMACIÓN

Buscar

Relación de CDP
1. CDP Noviembre_05697.csv
623.95KB
Archivo subido exitosamente a la base de datos
VALIDAR ARCHIVO
CAMBIAR ARCHIVO

Buscar

ALCALDIA DE EL SANTUARIO

Datos Diccionario

Requerimiento: 189 2024E023015 - Requerimiento de Información Cadena Prés...

Reportes: 4 Relación de CDP

Año Reporte: 23 2025

Periodo Reporte: Noviembre

CONSULTAR | HISTORIAL CARGUE

NUEVO | CARGAR CSV

Acciones	Consecutivo	Año Reporte	Periodo	Número de Cdp	Fecha Cdp	Valor Cdp	Vigencia	Macro Campo	Codigo Presupuestal
	23882909	2025	Noviembre	934	2025-07-31	$ 54.000,00	ACTUAL	SA	2.1.1.01.02.005
	23882916	2025	Noviembre	934	2025-07-31	$ 717.700,00	ACTUAL	SA	2.1.1.01.02.006
	23882926	2025	Noviembre	934	2025-07-31	$ 33.000,00	ACTUAL	SA	2.1.1.01.02.007
	23882936	2025	Noviembre	934	2025-07-31	$ 53.050,00	ACTUAL	SA	2.1.1.01.02.008
	23882946	2025	Noviembre	934	2025-07-31	$ 109.900,00	ACTUAL	SA	2.1.1.01.02.009

Buscar

Relación de Compromisos

2. RP Noviembre_05607.csv
600.80KB

Archivo validado con éxito, ahora puede proceder a subir la información

VALIDAR ARCHIVO | CAMBIAR ARCHIVO | SUBIR INFORMACIÓN

Buscar

Relación de Compromisos

2_RP Noviembre_05697.csv
800.80KB

Archivo subido exitosamente a la base de datos

VALIDAR ARCHIVO | CAMBIAR ARCHIVO

Buscar

ESP 3:36 p. m. 11/12/2025

ALCALDIA DE EL SANTUARIO

Datos | Diccionario

Requerimiento: 169 2024EE0033015 - Requerimiento de informacion Cadena Pres...

Reportes: 5 Relacion de Compromisos

Año Reporte: 23 2025

Periodo Reporte: Noviembre

CONSULTAR | HISTORIAL CARGUE

NUEVO | CARGAR CSV

Acciones	Consecutivo	Año Reporte	Periodo	Numero de Compromiso	Numero de Cdp	Detalle Compromiso
✓	32056516	2025	Noviembre	1515	1456	PARA AMPARAR EL PAGO DE LA NOMINA 156 DEL PERIODO 202522EMPLEADOS
✓	32056517	2025	Noviembre	1515	1456	PARA AMPARAR EL PAGO DE LA NOMINA 156 DEL PERIODO 202522EMPLEADOS
✓	32056518	2025	Noviembre	1515	1456	PARA AMPARAR EL PAGO DE LA NOMINA 156 DEL PERIODO 202522EMPLEADOS
✓	32056519	2025	Noviembre	1515	1456	PARA AMPARAR EL PAGO DE LA NOMINA 156 DEL PERIODO 202522EMPLEADOS
✓	32056520	2025	Noviembre	1515	1456	PARA AMPARAR EL PAGO DE LA NOMINA 156 DEL PERIODO 202522EMPLEADOS

1-5 of 2654

Buscar

ESP 3:36 p. m. 11/12/2025

Relación de Compromisos
2. RP Noviembre_05697.csv
798.98KB
Archivo validado con éxito, ahora puede proceder a subir la información
VALIDAR ARCHIVO
CAMBIAR ARCHIVO
SUBIR INFORMACIÓN

Buscar
ESP
3:44 p. m.
12/12/2025

Relación de Compromisos
2. RP Noviembre_05697.csv
798.98KB
Archivo subido exitosamente a la base de datos
VALIDAR ARCHIVO
CAMBIAR ARCHIVO

Buscar
ESP
3:44 p. m.
12/12/2025

ALCALDIA DE EL SANTUARIO

Datos Diccionario

Requerimiento: [illegible] - Requerimiento de Información Gaitana Pres...

Reportes: 5 Relación de Compromisos

Año Reporte: 22 2025

Periodo Reporte: Noviembre

CONSULTAR | HISTORIAL CARGUE

NUEVO | CARGAR CSV

Acciones	Consecutivo	Año Reporte	Periodo	Numero de Compromiso	Numero de Cdp	Detalle Compromiso
	32059136	[illegible]	Noviembre	1502	1444	PARA AMPARAR EL PAGO DE LA NOMINA 140 DEL PERIODO 202521 RESOLUCION [illegible]
	32059139	[illegible]	Noviembre	1503	1445	PARA AMPARAR EL PAGO DE LA NOMINA 100 DEL PERIODO 202515 RESOLUCION [illegible]
	32059140	[illegible]	Noviembre	1503	1445	PARA AMPARAR EL PAGO DE LA NOMINA 100 DEL PERIODO 202515 RESOLUCION [illegible]
	32059141	[illegible]	Noviembre	1503	1445	PARA AMPARAR EL PAGO DE LA NOMINA 100 DEL PERIODO 202515 RESOLUCION [illegible]
	32059142	[illegible]	Noviembre	1503	1445	PARA AMPARAR EL PAGO DE LA NOMINA 100 DEL PERIODO 202515 RESOLUCION [illegible]

1-5 of 5303

Buscar

Relación de Obligaciones

3_OBLIGACIONES Noviembre_05697.csv
457.84KB

Archivo validado con éxito, ahora puede proceder a subir la información

VALIDAR ARCHIVO | CARGAR ARCHIVO | SUBIR INFORMACIÓN

Buscar

Relación de Obligaciones

3. OBLIGACIONES Noviembre_05697.csv
457.64KB

Archivo subido exitosamente a la base de datos

VALIDAR ARCHIVO | CAMBIAR ARCHIVO

Buscar

ALCALDIA DE EL SANTUARIO

Datos | Diccionario

Requerimiento: 169 2024E0233015 - Requerimiento de Información Cadena Pres...
Reportes: 6 Relación de Obligaciones
Año Reporte: 23 2025
Periodo Reporte: Noviembre

CONSULTAR | HISTORIAL CARGUE

NUEVO | CARGAR CSV

Acciones	Consecutivo	Año Reporte	Periodo	Numero de Obligacion	Número de Compromiso	Nombre Rubro	Vigencia	Macro Campo
	42509522	2025	Noviembre	2330	940	ECB FORT TRAMITES Y SERVICIOS DE LA STT SEGURIDAD VIAL MULTAS TRANS 24041	ACTUAL	SA
	42509523	2025	Noviembre	2331	1086	SERVICIOS TECNICOS Y PROFESIONALES	ACTUAL	SA
	42509524	2025	Noviembre	2332	894	SERVICIOS TECNICOS Y PROFESIONALES	ACTUAL	SA
	42509525	2025	Noviembre	2333	251	CIUDADANIA CULTURAL SGP CULTURA 24040	ACTUAL	SA
	42509526	2025	Noviembre	2334	20241562	PROYECTO PLAZA DE MERCADO 31.034	RESERVAS	SA

1-5 of 4209

Buscar

Relación de Pagos
4. PAGOS Noviembre_05697.csv
1154.01KB
Archivo validado con éxito, ahora puede proceder a subir la información
VALIDAR ARCHIVO
CAMBIAR ARCHIVO
SUBIR INFORMACIÓN
Buscar
ESP
5:32 p. m.
12/12/2025

Relación de Pagos
4. PAGOS Noviembre_05697.csv
1154.01KB
Archivo subido exitosamente a la base de datos
VALIDAR ARCHIVO
CAMBIAR ARCHIVO
Buscar
ESP
5:32 p. m.
12/12/2025

ALCALDIA DE EL SANTUARIO

Datos Diccionario

Requerimiento: 98 2024E0233015 - Requerimiento de información Cadena Pres...

Reportes: 7 Relación de Pagos

Año Reporte: 23 2025

Periodo Reporte: Noviembre

CONSULTAR | HISTORIAL CARGUE

NUEVO | CARGAR CSV

Acciones	Consecutivo	Año Reporte	Periodo	Numero de Pago	Número de Obligacion	Vigencia	Macro Campo	Código Presupuestal
	41200254	2025	Noviembre	2846	2859	ACTUAL	SA	2.1.7.01.01
	41200255	2025	Noviembre	2846	2859	ACTUAL	SA	2.1.1.01.01.001.07
	41200256	2025	Noviembre	2847	2858	ACTUAL	SA	2.1.1.01.03.001.03.01
	41200257	2025	Noviembre	2847	2858	ACTUAL	SA	2.1.1.01.01.001.08.02.01
	41200258	2025	Noviembre	2847	2858	ACTUAL	SA	2.1.1.01.01.001.08.01.01

1-5 of 4178

Buscar

ESP 5:11 p. m. 12/12/2025