



Orden de pago Presupuestal de gastos Comprobante

Usuario Solicitante: MHipulin LEIDY MARIZA PUIN ESPINEL
Unidad ó Subunidad: 12-08-00-110 EPMS RAMIRIQÚJ
Ejecutora Solicitante: EPMS RAMIRIQÚJ
Fecha y Hora Sistema: 2025-12-17-10:46 a. m.

Table with columns: Número, Vigencia Presupuestal, Fecha Registro, Estado, Fecha Máxima Pago, Valor Bruto, Valor Deduciones, Valor Neto, Valor MRC. Includes sub-section: ORDEN DE PAGO PRESUPUESTAL.

Table with columns: Bruto Reintegrado Pesos, Bruto Reintegrado Moneda, No Recaudado, Reintegrado Neto Pesos, Reintegrado Neto Moneda. Includes sub-section: VALORES PAGADOS and REINTEGROS.

Identificación: 90160984 Razón Social: DISTR UNIVERSAL DE AUTOPARTES S.A.S Medio de Pago: Abono en cuenta

Número: 0550108900613887 Banco: BANCO DAVIVIENDA S.A. Tipo: Ahorro Estado: Activa
Tipo Beneficiario Pago: 01 - Beneficiario final Documento Soporte: FACTURA Fecha: 2025-12-15

Table with columns: FUENTE, REC, SIT, VALOR, MONEDA, PESOS, VALOR REINTEGRADO, MONEDA EXTRANJERA, USO DE PROYECTO, MONEDA, TASA DE CAMBIO, VALOR MONEDA. Includes sub-section: ITEM PARA AFECTACION DE GASTOS.

Table with columns: POSICIONES DEL CATALOGO PARA PAGO NO PRESUPUESTALES, PERSONAS DECT. ABONATES, TERCERO, VALOR, VALOR AJUSTADO PAGO, VALOR REINTEGRADO. Includes sub-section: DEDUCCIONES.

Table with columns: DEPENDENCIA PARA AFECTACION DE PAC, POSICION DEL CATALOGO DE PAC, FECHA, VALOR, MONEDA, ESTADO. Includes sub-section: LINEAS DE PAGO VINCULADA.

Handwritten signature and stamp: LEIDY MARIZA PUIN ESPINEL, PAGOORA CEMISRAM

Handwritten signature and stamp: LIDA PATRICIA RICO RUIZ, DIRECTORA CEMISRAM





# DISTRI UNIVERSAL DE AUTOPARTES S.A.S

Nit: 901680984-7 Responsable de IVA

NO SOMOS AUTORETENEDORES DE RENTA

BODEGA 2 KM 1,5 VIA TUNJA-BOGOTA VDA RUNTA CEL 3158680545

E-mail: facturacionelectronica@distrirepuestos.com

## DISTRI UNIVERSAL DE AUTOPARTES BOYACA



Placa	<b>OCM557</b>	No.Chasis	<b>9FBHSR595LM1029</b>
Marca	<b>RENAULT</b>	No.Motor	<b>2842Q237126</b>
Modelo	<b>2020</b>	No.Contract	<b>099 DEL 2025</b>
Ref. Vehiculo	<b>DUSTER</b>	Kms	<b>80.608</b>
Color	<b>GRIS CASIOPE</b>	Ord. Ent	-
Sigla	<b>OCM557</b>	Entidad	<b>INPEC</b>
Fecha Ingreso	<b>04/12/25</b>	Hora Ingreso	<b>2:55 PM</b>
Fecha Salida	<b>12/12/25</b>	Acta de ingreso(SM)	<b>214</b>
N Cotizacion	<b>214</b>	Solicitud Servicio	<b>214</b>

Adquiriente	ESTABLECIMIENTO PENITENCIARIO DE MEDIANA SEGURIDAD DE	
Nit/C.C.	820000975-0	Tel: 2347474
Direccion	CALLE 8 NO. 4-08	
	Ramiriquí - Boyacá	
Sucursal	DUSTER 1.6	

### FACTURA ELECTRONICA DE VENTA No. DTCR-207

Fecha	Vencimiento	Informacion de pago
Dic-13-2025	Ene-13-2026	Forma CREDITO
		Medio
Vendedor	Pedido	
DISTRI UNIVERSAL DE	OT9-00000214	

#	BIENES	SERVICIOS	DETALLE	%IVA	CANT.	VR/UNIT IVA INCLUIDO	VR/TOTAL IVA INCLUIDO
1	CV0001		PUNTA EJE LADO CAJA DERECHA	19	1.00	1,082,950.00	1,082,950.00
2	CV0001		PUNTA EJE LADO CAJA IZQUIERDA	19	1.00	1,082,950.00	1,082,950.00
3	CV0001		GUARDA POLVO CAJA	19	2.00	48,000.00	96,000.00
4	CV0001		RETENEDOR CAJA	19	1.00	95,000.00	95,000.00
5	CV0001		ABRAZADERAS METALICAS	19	4.00	15,000.00	60,000.00
6	CV0001		ACEITE CAJA	19	4.00	48,000.00	192,000.00
7	CV0001		GALON REFRIGERANTE VERDE	19	1.00	85,000.00	85,000.00
8	CV0001		PIÑ DE OJO	19	2.00	22,000.00	44,000.00
9	2IR13		JUEGO PLUMILLAS (INSTALADO) - CAMIONETA DUSTER PLACA OCM 557, MO	19	1.00	150,000.00	150,000.00
10		2IR03	ALINEACION Y BALANCEO - CAMIONETA DUSTER PLACA OCM 557, MODELO 2	19	1.00	120,000.00	120,000.00
11		2IR02	CAMBIO ACEITE RECOMENDADO POR LA MARCA (INCLUYE ACEITE Y FILTROS)	19	1.00	456,600.00	456,600.00
12		2IR01	REVISION TECNOMECANICA - CAMIONETA DUSTER PLACA OCM 557, MODELO	19	1.00	331,600.00	331,600.00

OBSERVACIONES: # \$12-08-00-110;CPMS-MC005-2025;ALMACEN.EPRAMIRIQUI@INPEC.GOV.CO# \$

Total items : 24



Representación grafica Factura electrónica de venta. Fabricante software y proveedor tecnológico: SYSCAFE S.A.S Nit:900083058-7 Software:Syscafe  
Autorización DIAN No.18764078243836 de Ago-29-2024 Vigencia: 24 meses Vence: Ago-29-2026 Rango: DTCR 1-1000

Tarifes de impuestos	Base	Impuesto
IVA 19.00%	2,426,806.73	461,093.27
IVA 19.00%	763,193.28	145,006.72

Subtotal	3,190,000.01
Iva/Inc	606,099.99

**TOTALS 3,796,100.00**

Son: TRES MILLONES SETECIENTOS NOVENTA Y SEIS MIL CIEN PESOS mcte.

La presente factura de venta es Título Valor, de conformidad a la Ley 1231 del 17/Julio/08 y demas normas pertinentes del C.C. La empresa se reserva el dominio de la mercancía hasta su total cancelación.

FAVOR CONSIGNAR A NOMBRE DE DISTRI UNIVERSAL DE AUTOPARTES S.A.S. BANCOLOMBIA CTA CTE N° 941-000036-32 BANCO CAJA SOCIAL CTA. CTE. 21004185993 - BBVA CTA CTE 0483015483

NOTA: LAS PIEZAS ELECTRICAS NO TIENEN GARANTIA, SE ENTREGAN DEBIDAMENTE ENSAYADAS

CUFE: d175a2dad141613d1ef6e4fe/fd4d75a3701940657e95a4b0365d243742da6baf4caf4a1235621857caf6a8f7472794

Fecha generación: 2025-12-13T19:18:00 Fecha expedición: 2025-12-13T19:18:52 Elaboró: LIZETH JOHANNA VALLEJO DIAZ Pág: 1/1



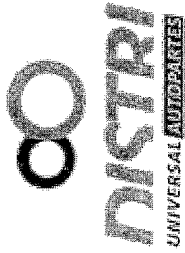

centrales@distriuniversal.com



Calle 5 B No. 11-46  
Barrio Juan XXIII  
Florencia - Caquetá  
315555545

**DISTRI UNIVERSAL DE AUTOPARTES SAS**

NIT: 901.680.984-7  
ESTABLECIMIENTO PENITENCIARIO DE MEDIANA SEGURIDAD DE RAMIRIQUI  
NIT: 820.000.975 - 0  
CALLE 8 NO. 4-08  
RAMIRIQUI - BOYACÁ

FECHA: 13/12/2025

FACTURACION AGENCIA LOGISTICA DE LAS FUERZAS MILITARES											
FECHA ORDEN	ACTA DE INGRESO	COTIZACION	FACTURA	VEHICULO	LINEA	PLACA	PLACA	KM	TOTAL		
04/12/2025	SM9-0214	CT9-0214	DTCR 207	RENAULT	DUSTER	OCM557	2020	80.608	3.796.100,00		
04/12/2025	SM9-0215	CT9-0215	DTCR 208	HYUNDAI	H1	OBI441	2011	300.441	150.000,00		
11/12/2025	SM9-0218	CT9-0218	DTCR 209					300.472	847.900,00		
VALOR EJECUTADO									4.794.000,00		

**ELABORADO POR:**  
LIZETH VALLEJO

#12-08-00-110;CPMS-MC005-2025;ALMACEN EPRAMIRIQUI@INPEC.GOV.CO#\$



gerencia.comercial@distripuestos.com

Carrera 7 No 6 - 123 Sur  
Zona Industrial  
Naya - Huila

370 070 05 05

### CERTIFICACION DE PAGO DE PARAFISCALES

Yo **SANDRA YANET DIAZ JIMENEZ** identificada con cedula de ciudadanía No. 52.551.967 de Engativá actuando como representante legal de la empresa **DISTRIBUS UNIVERSAL DE AUTOPARTES S.A.S** identificada con el NIT 901.680.984-7, hace constar bajo la gravedad de juramento que los empleados contratados en todos y cada uno de los procesos de contratación privados y públicos en los últimos tres meses del año en curso , se realizaron los siguientes aportes patronales:

- \* Riesgos Laborales
- \* Pensiones
- \* Cajas de Compensación Familiar
- \* Salud (Pago correspondiente al aporte del empleado 4%)

Con respecto a los aportes al Instituto Colombiano de Bienestar Familiar ICBF, Servicio de Aprendizaje SENA y Salud, se encuentra exonerada de dichos aportes desde el momento de su creación de acuerdo con lo previsto en la Ley 1607 de 2012.

La presente certificación se expide de acuerdo con exigencias normales de las entidades contratantes y con coordancia con EL DECRETO 1990 DE 2016 el 13 de diciembre de 2025, esta certificación cuenta con vigencia hasta el 15 de enero de 2026.

Atentamente,

**SANDRA YANET DIAZ JIMENEZ**  
Gerente Propietaria

**MARINA DEL CARMEN LAMPREA R.**  
Contador Público

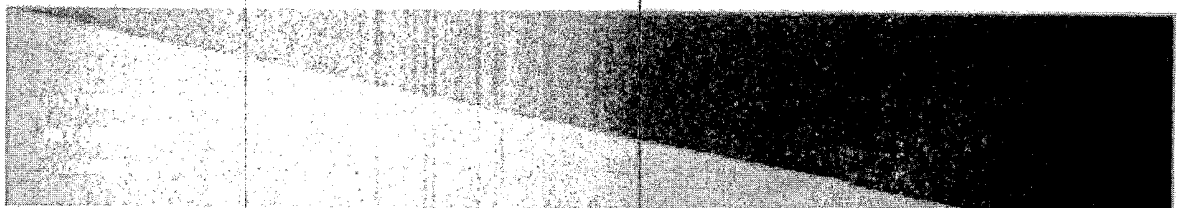



REPUBLICA DE COLOMBIA  
IDENTIFICACION PERSONAL  
CEDULA DE CIUDADANIA

NO. 25.433.169

LAMPREA RODRIGUEZ

MARINA DEL CARMEN



FECHA DE NACIMIENTO 15-JUL-1978

GIRARDOT  
(CUNDINAMARCA)  
LUGAR DE NACIMIENTO

1.65      A+      F  
ESTATURA      G.S. RH      SEXO

08-OCT-1996 NEIVA  
FECHA Y LUGAR DE EXPEDICION

REGISTRADOR NACIONAL  
CARLOS ANGEL SANCHEZ TORRES

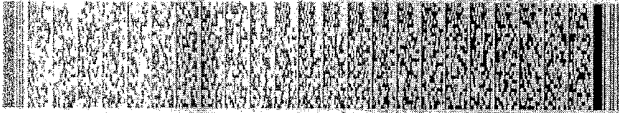

A-1600100 0012804 F-0026433169-20081201      0007314304A 1      6660018102

UNIVERSIDAD NACIONAL DE COLOMBIA  
FACULTAD DE CIENCIAS JURÍDICAS  
CARRERA DE ABOGACÍA  
RESOLUCIÓN INSCRIPCIÓN 813 - FECHA 23/10/2010  
UNIVERSIDAD NACIONAL DE COLOMBIA  
PAULINO ESPAROL LEÓN 1046



79750

Este es el único documento que lo acredita como  
ESTUDIANTE PÚBLICO de la Universidad Nacional de Colombia en  
la Ley 40 de 1993.  
Este documento es válido únicamente para los fines de inscripción  
de los estudiantes de la Facultad de Ciencias Jurídicas y Políticas de la  
Universidad Nacional de Colombia.

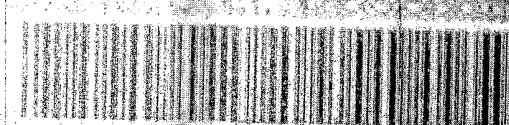

UNIDAD ADMINISTRATIVA ESPECIAL

**JUNTA CENTRAL DE CONTADORES**



Certificado No:

E 2 F 6 D 9 9 B 1 2 E 5 7 9 E 6

**LA REPUBLICA DE COLOMBIA  
MINISTERIO DE COMERCIO, INDUSTRIA Y TURISMO  
UNIDAD ADMINISTRATIVA ESPECIAL  
JUNTA CENTRAL DE CONTADORES**

**CERTIFICA A:  
QUIEN INTERESE**

Que el contador público **MARINA DEL CARMEN LAMPREA RODRIGUEZ** identificado con CÉDULA DE CIUDADANÍA No 26433169 de NEIVA (HUILA) Y Tarjeta Profesional No 154375-T SI tiene vigente su inscripción en la Junta Central de Contadores y desde la fecha de Inscripción.

**NO REGISTRA ANTECEDENTES DISCIPLINARIOS**\*\*\*\*\*  
\*\*\*\*\*  
\*\*\*\*\*

Dado en BOGOTA a los 1 días del mes de Diciembre de 2025 con vigencia de (3) Meses, contados a partir de la fecha de su expedición.

  
SANDRA MILENA BARRIOS PULIDO  
**DIRECTOR GENERAL**

ESTE CERTIFICADO DIGITAL TIENE PLENA VALIDEZ DE CONFORMIDAD CON LO ESTABLECIDO EN EL ARTICULO 2 DE LA LEY 527 DE 1999, DECRETO UNICO REGLAMENTARIO 1074 DE 2015 Y ARTICULO 6 PARAGRAFO 3 DE LA LEY 962 DEL 2005

Para confirmar los datos y veracidad de este certificado, lo puede consultar en la página web [www.jcc.gov.co](http://www.jcc.gov.co) digitando el número del certificado

RESUMEN PLANILLA PAGADA



DATOS GENERALES DEL APORTANTE									
IDENTIFICACION	DV	RAZON SOCIAL	CLASE	CODIGO	ARL	F. PRESENTACION	ACT. ECO	TIPO DE EMPRESA	TIPO DE EMPRESA
Nº 901600984	7	DISTR. UNIVERSAL DE AUTOPARTES SAS	B	0	ARL SUR - 14-11	SUCURSAL	4830	Juridica	Juridica
MUN-DEP		DIRECCION	TELEFONO		EMAIL		EXENTO DE PARAFISCALES		
18-1		CALLE 9B 11-40 JUNI XXII	3137228410		TALENTOHUMAN@DISTRIBUELISTOS.COM		S		

DATOS GENERALES DE LA LIQUIDACION									
PERIODO PENSION	PERIODO SALUD	PLANILLA	TIPO PLANILLA	FECHA PAGO	CENTRO DE TRABAJO	DEPARTAMENTO	MUNICIPIO	VALOR PAGO	ENTIDAD RECAUDO
2025-11	2025-12	35553279	E	2025-12-30	TODOS	TODOS	TODOS	14.084.300	BANCO DAVIVIENDA
Nº AFILIADOS	REF. DE PAGO (P/R)	FECHA LIMITE PAGO	ESTADO PLANILLA						
33	35553879	2025-12-15	Pagado						

N	ID	EMPLEADO	SALARIO	CANTIDAD DE HORAS	NOVEDADES										DÍAS										PENSION										SALUD										GCF										RIESGOS										TARIFA PARAF SERVA										Total	Saldo Titulo CA	Financie de Parafiscales	Activac de Parafiscales																																																																																																																																																																																																																																																																																																																																																																																																																																																																																																																																																																																																																																																																																																																																																																																																																																																																																																																																																																																																																																																																																																																																																																																																																																																																																																																																						
					1	2	3	4	5	6	7	8	9	10	11	12	13	14	15	16	17	18	19	20	21	22	23	24	25	26	27	28	29	30	31	32	33	34	35	36	37	38	39	40	41	42	43	44	45	46	47	48	49	50	51	52	53	54	55	56	57	58	59	60	61	62	63	64	65	66	67	68	69	70					71	72	73	74	75	76	77	78	79	80	81	82	83	84	85	86	87	88	89	90	91	92	93	94	95	96	97	98	99	100	101	102	103	104	105	106	107	108	109	110	111	112	113	114	115	116	117	118	119	120	121	122	123	124	125	126	127	128	129	130	131	132	133	134	135	136	137	138	139	140	141	142	143	144	145	146	147	148	149	150	151	152	153	154	155	156	157	158	159	160	161	162	163	164	165	166	167	168	169	170	171	172	173	174	175	176	177	178	179	180	181	182	183	184	185	186	187	188	189	190	191	192	193	194	195	196	197	198	199	200	201	202	203	204	205	206	207	208	209	210	211	212	213	214	215	216	217	218	219	220	221	222	223	224	225	226	227	228	229	230	231	232	233	234	235	236	237	238	239	240	241	242	243	244	245	246	247	248	249	250	251	252	253	254	255	256	257	258	259	260	261	262	263	264	265	266	267	268	269	270	271	272	273	274	275	276	277	278	279	280	281	282	283	284	285	286	287	288	289	290	291	292	293	294	295	296	297	298	299	300	301	302	303	304	305	306	307	308	309	310	311	312	313	314	315	316	317	318	319	320	321	322	323	324	325	326	327	328	329	330	331	332	333	334	335	336	337	338	339	340	341	342	343	344	345	346	347	348	349	350	351	352	353	354	355	356	357	358	359	360	361	362	363	364	365	366	367	368	369	370	371	372	373	374	375	376	377	378	379	380	381	382	383	384	385	386	387	388	389	390	391	392	393	394	395	396	397	398	399	400	401	402	403	404	405	406	407	408	409	410	411	412	413	414	415	416	417	418	419	420	421	422	423	424	425	426	427	428	429	430	431	432	433	434	435	436	437	438	439	440	441	442	443	444	445	446	447	448	449	450	451	452	453	454	455	456	457	458	459	460	461	462	463	464	465	466	467	468	469	470	471	472	473	474	475	476	477	478	479	480	481	482	483	484	485	486	487	488	489	490	491	492	493	494	495	496	497	498	499	500	501	502	503	504	505	506	507	508	509	510	511	512	513	514	515	516	517	518	519	520	521	522	523	524	525	526	527	528	529	530	531	532	533	534	535	536	537	538	539	540	541	542	543	544	545	546	547	548	549	550	551	552	553	554	555	556	557	558	559	560	561	562	563	564	565	566	567	568	569	570	571	572	573	574	575	576	577	578	579	580	581	582	583	584	585	586	587	588	589	590	591	592	593	594	595	596	597	598	599	600	601	602	603	604	605	606	607	608	609	610	611	612	613	614	615	616	617	618	619	620	621	622	623	624	625	626	627	628	629	630	631	632	633	634	635	636	637	638	639	640	641	642	643	644	645	646	647	648	649	650	651	652	653	654	655	656	657	658	659	660	661	662	663	664	665	666	667	668	669	670	671	672	673	674	675	676	677	678	679	680	681	682	683	684	685	686	687	688	689	690	691	692	693	694	695	696	697	698	699	700	701	702	703	704	705	706	707	708	709	710	711	712	713	714	715	716	717	718	719	720	721	722	723	724	725	726	727	728	729	730	731	732	733	734	735	736	737	738	739	740	741	742	743	744	745	746	747	748	749	750	751	752	753	754	755	756	757	758	759	760	761	762	763	764	765	766	767	768	769	770	771	772	773	774	775	776	777	778	779	780	781	782	783	784	785	786	787	788	789	790	791	792	793	794	795	796	797	798	799	800	801	802	803	804	805	806	807	808	809	810	811	812	813	814	815	816	817	818	819	820	821	822	823	824	825	826	827	828	829	830	831	832	833	834	835	836	837	838	839	840	841	842	843	844	845	846	847	848	849	850	851	852	853	854	855	856	857	858	859	860	861	862	863	864	865	866	867	868	869	870	871	872	873	874	875	876	877	878	879	880	881	882	883	884	885	886	887	888	889	890	891	892	893	894	895	896	897	898	899	900	901	902	903	904	905	906	907	908	909	910	911	912	913	914	915	916	917	918	919	920	921	922	923	924	925	926	927	928	929	930	931	932	933	934	935	936	937	938	939	940	941	942	943	944	945	946	947	948	949	950	951	952	953	954	955	956	957	958	959	960	961	962	963	964	965	966	967	968	969	970	971	972	973	974	975	976	977	978	979	980	981	982	983	984	985	986	987	988	989	990	991	992	993	994	995	996	997	998	999	1000	1001	1002	1003	1004	1005	1006	1007	1008	1009	1010	1011	1012	1013	1014	1015	1016	1017	1018	1019	1020	1021	1022	1023	1024	1025	1026	1027	1028	1029	1030	1031	1032	1033	1034	1035	1036	1037	1038	1039	1040	1041	1042	1043	1044	1045	1046	1047	1048	1049	1050	1051	1052	1053	1054	1055	1056	1057	1058	1059	1060	1061	1062	1063	1064	1065	1066	1067	1068	1069	1070	1071	1072	1073	1074	1075	1076	1077	1078	1079	1080	1081	1082	1083	1084	1085	1086	1087	1088	1089	1090	1091	1092	1093	1094	1095	1096	1097	1098	1099	1100	1101	1102	1103	1104	1105	1106	1107	1108	1109	1110	1111	1112	1113	1114	1115	1116	1117	1118	1119	1120	1121	1122	1123	1124	1125	1126	1127	1128	1129	1130	1131	1132	1133	1134	1135	1136	1137	1138	1139	1140	1141	1142	1143	1144	1145	1146	1147	1148	1149	1150	1151	1152	1153	1154	1155	1156	1157	1158	1159	1160	1161	1162	1163	1164	1165	1166	1167	1168	1169	1170	1171	1172	1173	1174	1175	1176	1177	1178	1179	1180	1181	1182	1183	1184	1185	1186	1187	1188	1189	1190	1191	1192	1193	1194	1195	1196	1197	1198	1199	1200	1201	1202	1203	1204	1205	1206	1207	1208	1209	1210	1211	1212	1213	1214	1215	1216	1217	1218	1219	1220	1221	1222	1223	1224	1225	1226	1227	1228	1229	1230	1231	1232	1233	1234	1235	1236	1237	1238	1239	1240	1241	1242	1243	1244	1245	1246	1247	1248	1249	1250	1251	1252	1253	1254	1255	1256	1257	1258	1259	1260	1261	1262	1263	1264	1265	1266	1267	1268	1269	1270	1271	1272	1273	1274	1275	1276	1277	1278	1279	1280	1281	1282	1283	1284	1285	1286	1287	1288	1289	1290	1291	1292	1293	1294	1295	1296	1297	1298	1299	1300	1301	1302	1303	1304	1305	1306	1307	1308	1309	1310	1311	1312	1313	1314	1315	1316	1317	1318	1319	1320	1321	1322	1323	1324	1325	1326	1327	1328	1329	1330	1331	1332	1333	1334	1335	1336	1337	1338	1339	1340	1341	1342	1343	1344	1345	1346	1347	1348	1349	1350	1351	1352	1353	1354	1355	1356



RESUMEN PLANILLA PAGADA



DATOS GENERALES DEL APORTANTE									
IDENTIFICACION	DV	RAZON SOCIAL	CLASE	CODIGO	ARL	F. PRESENTACION	ACT. ECO	TIPO DE EMPRESA	
M 901660984	7	DISTRIBUCION DE AUTOPARTES SAS	B	0	ARL SUVA - 14-11	SUCURSAL	4530	Juridica	
MUN-DEP		DIRECCION	TELEFONO		EMAIL		EXENTO DE PARAFISCALES		
19-1		CALLE 59 11-46 JUAN XXIII	3137228410		TALENTOHUMANOS@DISTRIBREPUESTOS.COM		S		

DATOS GENERALES DE LA LIQUIDACION										
PERIODO PENSION	PERIODO SALUD	PLANILLA	TIPO PLANILLA	FECHA PAGO	CENTRO DE TRABAJO	DEPARTAMENTO	MUNICIPIO	VALOR PAGO	INTERES X MORA	ENTIDAD RECAUDO
2025-11	2025-12	35933879	E	2025-12-09	TODOS LOS CENTROS	TODOS	TODOS	14.884.300	0	BANCO CALVIENDA
Nº AFILIADOS	REF. DE PAGO (P/N)	FECHA LIMITE PAGO	ESTADO PLANILLA							
35	21553379	2025-12-19	Pagos							

TOTALES IBC			
IBF PENSION	51.955.865	IBC SALUD	51.955.865
IBC RIESGOS	51.955.865	IBC CAJAS	51.955.253
		IBC PARAF	

SUBSISTEMA	CODIGO	NIT	DV	AFILIADOS	VALOR LIQUIDADO	VALOR UPC	INTERESES MORA	SALDOS E INCAPACIDADES DESCONTADOS	VALOR A PAGAR
AFP(Administradoras: 4)									
COLFONDOS	231001	600227940	6	35	8.283.300	0	0	0	8.283.300
COLPENSIONES	25-14	900336004	7	1	360.500	0	0	0	360.500
PROTECCION	230201	800229739	0	8	1.717.500	0	0	0	1.717.500
PORVENIR	230301	800224608	8	5	1.184.700	0	0	0	1.184.700
EPS(Administradoras: 5)									
EPS041	900156264		2	35	5.020.500	0	0	0	5.020.500
FAMISANAR	EPS017	830003564	7	2	110.600	0	0	0	110.600
SANITAS	EPS005	800251140	6	3	138.200	0	0	0	138.200
NUOVA E.P.S. S.A.	EPS037	800156264	2	9	561.800	0	0	0	561.800
ARIP(Administradoras: 1)									
ARL SUVA	14-11	890903790	5	19	1.120.900	0	0	0	1.120.900
OCF(Administradoras: 4)									
COMFATOLIMA	CCF48	800211025	1	2	117.000	0	0	0	117.000
COMFACA	CCF13	891190047	2	35	1.710.200	0	0	0	1.710.200
COMP FAMILIAR DEL HUILA	CCF32	891180008	2	35	1.710.200	0	0	0	1.710.200
COMFABOY	CCF10	891800213	8	1	2.042.300	0	0	0	2.042.300
Gran Total					14.084.300	0	0	0	14.084.300