



**LAURA MARCELA BELTRÁN COLMENARES**  
**CONTADORA PÚBLICA**  
**Especialista en Gerencia Tributaria**

### **LA SUSCRITA CONTADORA PÚBLICA**

Certifica que el señor **DIEGO RENE CARVAJAL HERNANDEZ**, identificado con cédula de ciudadanía No. **1.102.363.772** de Piedecuesta - Santander, de acuerdo con la ley 1955 de 2019 en su artículo 44 y a su clasificación tributaria pertenece a los trabajadores por cuenta propia y rentas no laborales, quien desarrolla su actividad económica como **TRABAJADOR INDEPENDIENTE EN EL SERVICIO DE PRODUCCIÓN DE PELÍCULAS CINEMATOGRAFICAS, VIDEOS, PROGRAMAS, ANUNCIOS Y COMERCIALES DE TELEVISIÓN.**

Los costos en los cuales incurrió y incurrirá para el desarrollo de esta actividad económica son de **SETENTA Y CINCO MILLONES NOVECIENTOS MIL PESOS M/CTE** ( \$ 75'900.000=), siendo su utilidad de **SEIS MILLONES DE PESOS M/CTE** ( \$ 6.000.000= ), al cual se le aplicara el correspondiente porcentaje estipulado por la ley que es el 40%, para un IBC de **DOS MILLONES CUATROCIENTOS MIL PESOS M/CTE** ( \$ 2.400.000=).

Se expide en Floridablanca, a los veinticuatro (24) días del mes de diciembre del año 2025.

**LAURA MARCELA BELTRAN COLMENARES**  
**CONTADORA**  
C.C. 1.234.339.615  
Tarjeta profesional nº 296712-T

**CALLE 147 NO. 58ª -66 FLORIDABLANCA-SANTANDER**  
**LAURA.MARCELA.2@HOTMAIL.COM**  
**TEL.: 3125053155**

República de Colombia  
Ministerio de Comercio, Industria y Turismo

UNIDAD ADMINISTRATIVA ESPECIAL **JUNTA CENTRAL DE CONTADORES**

**296712-T**

**LAURA MARCELA BELTRAN COLMENARES**  
C.C. 1234339615  
RES. INSCRIPCION 1282 DEL 10/05/2022  
UNIDADES TECNOLOGICAS DE SANTANDER



**JOSE ORLANDO RAMIREZ ZULUAGA**  
DIRECTOR GENERAL

320027 341366

República de Colombia  
Ministerio de Comercio, Industria y Turismo

UNIDAD ADMINISTRATIVA ESPECIAL **JUNTA CENTRAL DE CONTADORES**

Esta tarjeta es el único documento que lo acredita como Contador Público o Entidad Prestadora de Servicios Contables, según corresponda, de acuerdo con lo establecido en la Ley 43 de 1990 y el Decreto 1510 de 1996. Es personal e intransferible.

Agradecemos a quien encuentre esta tarjeta comunicarse al PBX: (57)(1) 644 4450 o devolverla a la UAE - Junta Central de Contadores a la Carrera 16 No. 97- 46 Of.301 en Bogotá D.C.

FIRMA

UNIDAD  
ADMINISTRATIVA  
ESPECIAL

**JUNTA CENTRAL  
DE CONTADORES**



Certificado No:

E 4 4 F 4 9 8 0 4 F 2 E 7 E 0 6

**LA REPUBLICA DE COLOMBIA  
MINISTERIO DE COMERCIO, INDUSTRIA Y TURISMO  
UNIDAD ADMINISTRATIVA ESPECIAL  
JUNTA CENTRAL DE CONTADORES**

**CERTIFICA A:  
QUIEN INTERESE**

Que el contador público **LAURA MARCELA BELTRAN COLMENARES** identificado con CÉDULA DE CIUDADANÍA No 1234339615 de FLORIDABLANCA (SANTANDER) Y Tarjeta Profesional No 296712-T SI tiene vigente su inscripción en la Junta Central de Contadores y desde la fecha de Inscripción.

**NO REGISTRA ANTECEDENTES DISCIPLINARIOS** \*\*\*\*\*  
\*\*\*\*\*  
\*\*\*\*\*

Dado en BOGOTA a los 26 días del mes de Diciembre de 2025 con vigencia de (3) Meses, contados a partir de la fecha de su expedición.

  
SANDRA MILENA BARRIOS PULIDO  
**DIRECTOR GENERAL**

ESTE CERTIFICADO DIGITAL TIENE PLENA VALIDEZ DE CONFORMIDAD CON LO ESTABLECIDO EN EL ARTICULO 2 DE LA LEY 527 DE 1999, DECRETO UNICO REGLAMENTARIO 1074 DE 2015 Y ARTICULO 6 PARAGRAFO 3 DE LA LEY 962 DEL 2005

Para confirmar los datos y veracidad de este certificado, lo puede consultar en la página web [www.jcc.gov.co](http://www.jcc.gov.co) digitando el número del certificado

REPÚBLICA DE COLOMBIA  
IDENTIFICACIÓN PERSONAL  
CÉDULA DE CIUDADANÍA

NÚMERO **1.234.339.615**  
**BELTRAN COLMENARES**

APELLIDOS  
**LAURA MARCELA**

NOMBRES

*Laura Beltrán.*

FIRMA

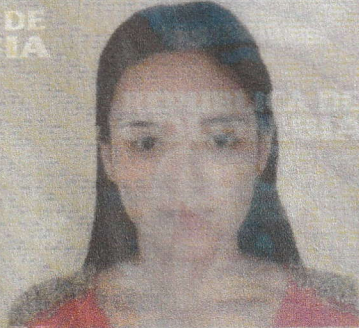

INDICE DERECHO

FECHA DE NACIMIENTO **28-AGO-1998**

**BUCARAMANGA**  
(SANTANDER)

LUGAR DE NACIMIENTO

**1.57**

ESTATURA

**A+**

G.S. RH

**F**

SEXO

**29-AGO-2016 FLORIDABLANCA**

FECHA Y LUGAR DE EXPEDICIÓN

*Juan Carlos Galindo Yacha*  
REGISTRADOR NACIONAL  
JUAN CARLOS GALINDO YACHA



P-2708200-00853235-F-1234339615-20161004

0051632321A 1

46209942

REGISTRADOR NACIONAL DEL ESTADO CIVIL

## Planilla Resumen

DATOS GENERALES DEL APORTANTE																																										
Identificación		dv	Razon Social					Clase Aportante			Sucursal Principal			Direccion			Ciudad-Departamento			Teléfono		Exonerado SENA e ICBF																				
CC 1102363772			CARVAJAL HERNANDEZ DIEGO RENE					INDEPENDIENTE			PRINCIPAL			Cra 17a # 56-60 T1 Apto 18-10			GIRON-SANTANDER			3223622835		No																				
LIQUIDACION DETALLADA DE APORTES																																										
EMPLEADO				NOVEDADES										PENSION				SALUD				CCF				RIESGOS				PARAFISCALES				Total Aportes								
No.	Identificación	Nombre	ing	ret	de	tae	tdp	tap	vsp	cor	vst	sln	lge	lma	vac	avp	vct	irt	vip	Codigo	Dias	IBC	Aporte	Codigo	Dias	IBC	Aporte	Codigo	Dias	IBC	Aporte	Codigo	Dias		IBC	Tarifa	Aporte	Dias	IBC	Aporte	Exonerado SENA e ICBF	
<b>SUCURSAL: PRINCIPAL (1 Afiliados)</b>																																										
<b>Centro de Trabajo: PRINCIPAL (1 Afiliados)</b>																																										
Ciudad: GIRON Depto: SANTANDER (1 Afiliados)																																										
1	CC	1102363772	CARVAJAL DIEGO																		230201	30	\$1,800,000	\$288,000	EPS010	30	\$1,800,000	\$225,000		0	\$0	\$0	14-23	30	\$1,800,000	0.522%	\$9,400	0	\$0	\$0	No	\$522,400
<b>Total Afiliados( 1)</b>																						\$1,800,000	\$288,000		\$1,800,000	\$225,000		\$0	\$0	\$1,800,000		\$9,400		\$0	\$0	\$522,400						

## Planilla Resumen

DATOS GENERALES DE LA LIQUIDACION									
Periodo		Clave		Tipo	Fecha		Pago		
Pensión	Salud	Pago	Planilla	Planilla	Límite	Pago	Banco	Dias Mora	Valor
2025-03	2025-03	1375613620	9483830541	I	2025/04/16	2025/03/31	NEQUI	0	\$522,400
RESUMEN DE PAGO									
RIESGO	CODIGO	NIT	DV	AFILIADOS	VALOR LIQUIDADO	INTERESES MORA	SALDOS E INCAPACIDADES	VALOR A PAGAR	
AFP (ADMINISTRADORAS: 1)				1	\$288,000	\$0	\$0	\$288,000	
PROTECCION	230201	800,229,739	0	1	\$288,000	\$0	\$0	\$288,000	
ARL (ADMINISTRADORAS: 1)				1	\$9,400	\$0	\$0	\$9,400	
POSITIVA COMPAÑIA DE SEGUROS	14-23	860,011,153	6	1	\$9,400	\$0	\$0	\$9,400	
EPS (ADMINISTRADORAS: 1)				1	\$225,000	\$0	\$0	\$225,000	
EPS SURA (ANTES SUSALUD)	EPS010	800,088,702	2	1	\$225,000	\$0	\$0	\$225,000	
<b>TOTAL</b>				<b>1</b>	<b>\$522,400</b>	<b>\$0</b>	<b>\$0</b>	<b>\$522,400</b>	



## Planilla Resumen

DATOS GENERALES DE LA LIQUIDACION									
Periodo		Clave		Tipo	Fecha		Pago		
Pensión	Salud	Pago	Planilla	Planilla	Límite	Pago	Banco	Dias Mora	Valor
2025-04	2025-04	1494869351	9484415459	I	2025/05/19	2025/05/20	BANCOLOMBIA	1	\$676,300
RESUMEN DE PAGO									
RIESGO	CODIGO	NIT	DV	AFILIADOS	VALOR LIQUIDADO	INTERESES MORA	SALDOS E INCAPACIDADES	VALOR A PAGAR	
AFP (ADMINISTRADORAS: 1)				1	\$372,500	\$300	\$0	\$372,800	
PROTECCION	230201	800,229,739	0	1	\$372,500	\$300	\$0	\$372,800	
ARL (ADMINISTRADORAS: 1)				1	\$12,200	\$100	\$0	\$12,300	
POSITIVA COMPAÑIA DE SEGUROS	14-23	860,011,153	6	1	\$12,200	\$100	\$0	\$12,300	
EPS (ADMINISTRADORAS: 1)				1	\$291,000	\$200	\$0	\$291,200	
EPS SURA (ANTES SUSALUD)	EPS010	800,088,702	2	1	\$291,000	\$200	\$0	\$291,200	
<b>TOTAL</b>				<b>1</b>	<b>\$675,700</b>	<b>\$600</b>	<b>\$0</b>	<b>\$676,300</b>	

## Planilla Resumen

DATOS GENERALES DEL APORTANTE																																												
Identificación		dv	Razon Social										Clase Aportante				Sucursal Principal			Direccion			Ciudad-Departamento			Teléfono		Exonerado SENA e ICBF																
CC 1102363772			CARVAJAL HERNANDEZ DIEGO RENE										INDEPENDIENTE				PRINCIPAL			Cra 17a # 56-60 T1 Apto 18-10			GIRON-SANTANDER			3223622835		No																
LIQUIDACION DETALLADA DE APORTES																																												
EMPLEADO				NOVEDADES										PENSION				SALUD				CCF				RIESGOS				PARAFISCALES				Total Aportes										
No.	Identificación	Nombre	ing	ret	de	tae	tdp	tap	vsp	cor	vst	sln	lge	lma	vac	avp	vct	irt	vip	Codigo	Dias	IBC	Aporte	Codigo	Dias	IBC	Aporte	Codigo	Dias	IBC	Aporte	Codigo	Dias		IBC	Tarifa	Aporte	Dias	IBC	Aporte	Exonerado SENA e ICBF			
<b>SUCURSAL: PRINCIPAL (1 Afiliados)</b>																																												
<b>Centro de Trabajo: PRINCIPAL (1 Afiliados)</b>																																												
Ciudad: GIRON Depto: SANTANDER (1 Afiliados)																																												
1	CC	1102363772	CARVAJAL DIEGO																		23020	30	\$1,800,000	\$288,000	EPS010	30	\$1,800,000	\$225,000		0	\$0	\$0	14-23	30	\$1,800,000	0.522%	\$9,400	0	\$0	\$0	No			
<b>Total Afiliados( 1)</b>																										\$1,800,000	\$288,000			\$1,800,000	\$225,000			\$0	\$0			\$1,800,000		\$9,400		\$0	\$0	\$522,400

## Planilla Resumen

DATOS GENERALES DE LA LIQUIDACION									
Periodo		Clave		Tipo	Fecha		Pago		
Pensión	Salud	Pago	Planilla	Planilla	Límite	Pago	Banco	Dias Mora	Valor
2025-05	2025-05	1573522095	9486810913	I	2025/06/18	2025/06/24	BANCOLOMBIA	6	\$524,600
RESUMEN DE PAGO									
RIESGO	CODIGO	NIT	DV	AFILIADOS	VALOR LIQUIDADO	INTERESES MORA	SALDOS E INCAPACIDADES	VALOR A PAGAR	
AFP (ADMINISTRADORAS: 1)				1	\$288,000	\$1,200	\$0	\$289,200	
PROTECCION	230201	800,229,739	0	1	\$288,000	\$1,200	\$0	\$289,200	
ARL (ADMINISTRADORAS: 1)				1	\$9,400	\$100	\$0	\$9,500	
POSITIVA COMPAÑIA DE SEGUROS	14-23	860,011,153	6	1	\$9,400	\$100	\$0	\$9,500	
EPS (ADMINISTRADORAS: 1)				1	\$225,000	\$900	\$0	\$225,900	
EPS SURA (ANTES SUSALUD)	EPS010	800,088,702	2	1	\$225,000	\$900	\$0	\$225,900	
<b>TOTAL</b>				<b>1</b>	<b>\$522,400</b>	<b>\$2,200</b>	<b>\$0</b>	<b>\$524,600</b>	



## Planilla Resumen

DATOS GENERALES DE LA LIQUIDACION									
Periodo		Clave		Tipo	Fecha		Pago		
Pensión	Salud	Pago	Planilla	Planilla	Límite	Pago	Banco	Días Mora	Valor
2025-06	2025-06	1651127750	9488564428	I	2025/07/16	2025/07/24	BANCOLOMBIA	8	\$525,200
RESUMEN DE PAGO									
RIESGO	CODIGO	NIT	DV	AFILIADOS	VALOR LIQUIDADO	INTERESES MORA	SALDOS E INCAPACIDADES	VALOR A PAGAR	
AFP (ADMINISTRADORAS: 1)				1	\$288,000	\$1,500	\$0	\$289,500	
PROTECCION	230201	800,229,739	0	1	\$288,000	\$1,500	\$0	\$289,500	
ARL (ADMINISTRADORAS: 1)				1	\$9,400	\$100	\$0	\$9,500	
POSITIVA COMPAÑIA DE SEGUROS	14-23	860,011,153	6	1	\$9,400	\$100	\$0	\$9,500	
EPS (ADMINISTRADORAS: 1)				1	\$225,000	\$1,200	\$0	\$226,200	
EPS SURA (ANTES SUSALUD)	EPS010	800,088,702	2	1	\$225,000	\$1,200	\$0	\$226,200	
<b>TOTAL</b>				<b>1</b>	<b>\$522,400</b>	<b>\$2,800</b>	<b>\$0</b>	<b>\$525,200</b>	

## Planilla Resumen

DATOS GENERALES DEL APORTANTE																																									
Identificación		dv	Razon Social					Clase Aportante			Sucursal Principal			Direccion			Ciudad-Departamento			Teléfono		Exonerado SENA e ICBF																			
CC 1102363772			CARVAJAL HERNANDEZ DIEGO RENE					INDEPENDIENTE			PRINCIPAL			Cra 17a # 56-60 T1 Apto 18-10			GIRON-SANTANDER			3223622835		No																			
LIQUIDACION DETALLADA DE APORTES																																									
EMPLEADO				NOVEDADES										PENSION				SALUD				CCF				RIESGOS				PARAFISCALES				Total Aportes							
No.	Identificación	Nombre	ing	ret	de	tae	tdp	tap	vsp	cor	vst	sln	lge	lma	vac	avp	vct	irt	vip	Codigo	Dias	IBC	Aporte	Codigo	Dias	IBC	Aporte	Codigo	Dias	IBC	Aporte	Codigo	Dias		IBC	Tarifa	Aporte	Dias	IBC	Aporte	Exonerado SENA e ICBF
<b>SUCURSAL: PRINCIPAL (1 Afiliados)</b>																																									
<b>Centro de Trabajo: PRINCIPAL (1 Afiliados)</b>																																									
Ciudad: GIRON Depto: SANTANDER (1 Afiliados)																																									
1	CC	1102363772	CARVAJAL DIEGO																		230201	30	\$1,800,000	\$288,000	EPS010	30	\$1,800,000	\$225,000		0	\$0	\$0	14-23	30	\$1,800,000	0.522%	\$9,400	0	\$0	\$0	No
<b>Total Afiliados( 1)</b>																							\$1,800,000	\$288,000			\$1,800,000	\$225,000			\$0	\$0			\$1,800,000		\$9,400		\$0	\$0	\$522,400

## Planilla Resumen

DATOS GENERALES DE LA LIQUIDACION									
Periodo		Clave		Tipo	Fecha		Pago		
Pensión	Salud	Pago	Planilla	Planilla	Límite	Pago	Banco	Dias Mora	Valor
2025-07	2025-07	1719076263	9489712655	I	2025/08/20	2025/08/22	BANCOLOMBIA	2	\$523,200
RESUMEN DE PAGO									
RIESGO	CODIGO	NIT	DV	AFILIADOS	VALOR LIQUIDADO	INTERESES MORA	SALDOS E INCAPACIDADES	VALOR A PAGAR	
AFP (ADMINISTRADORAS: 1)				1	\$288,000	\$400	\$0	\$288,400	
PROTECCION	230201	800,229,739	0	1	\$288,000	\$400	\$0	\$288,400	
ARL (ADMINISTRADORAS: 1)				1	\$9,400	\$100	\$0	\$9,500	
POSITIVA COMPAÑIA DE SEGUROS	14-23	860,011,153	6	1	\$9,400	\$100	\$0	\$9,500	
EPS (ADMINISTRADORAS: 1)				1	\$225,000	\$300	\$0	\$225,300	
EPS SURA (ANTES SUSALUD)	EPS010	800,088,702	2	1	\$225,000	\$300	\$0	\$225,300	
<b>TOTAL</b>				<b>1</b>	<b>\$522,400</b>	<b>\$800</b>	<b>\$0</b>	<b>\$523,200</b>	



## Planilla Resumen

DATOS GENERALES DE LA LIQUIDACION									
Periodo		Clave		Tipo	Fecha		Pago		
Pensión	Salud	Pago	Planilla	Planilla	Límite	Pago	Banco	Dias Mora	Valor
2025-08	2025-08	1791601383	9490571774	I	2025/09/16	2025/09/22	NEQUI	6	\$524,500
RESUMEN DE PAGO									
RIESGO	CODIGO	NIT	DV	AFILIADOS	VALOR LIQUIDADO	INTERESES MORA	SALDOS E INCAPACIDADES	VALOR A PAGAR	
AFP (ADMINISTRADORAS: 1)				1	\$288,000	\$1,100	\$0	\$289,100	
PROTECCION	230201	800,229,739	0	1	\$288,000	\$1,100	\$0	\$289,100	
ARL (ADMINISTRADORAS: 1)				1	\$9,400	\$100	\$0	\$9,500	
POSITIVA COMPAÑIA DE SEGUROS	14-23	860,011,153	6	1	\$9,400	\$100	\$0	\$9,500	
EPS (ADMINISTRADORAS: 1)				1	\$225,000	\$900	\$0	\$225,900	
EPS SURA (ANTES SUSALUD)	EPS010	800,088,702	2	1	\$225,000	\$900	\$0	\$225,900	
<b>TOTAL</b>				<b>1</b>	<b>\$522,400</b>	<b>\$2,100</b>	<b>\$0</b>	<b>\$524,500</b>	



## Planilla Resumen

DATOS GENERALES DE LA LIQUIDACION									
Periodo		Clave		Tipo	Fecha		Pago		
Pensión	Salud	Pago	Planilla	Planilla	Límite	Pago	Banco	Dias Mora	Valor
2025-09	2025-09	1873249949	9492533641	I	2025/10/17	2025/10/23	NEQUI	6	\$524,500
RESUMEN DE PAGO									
RIESGO	CODIGO	NIT	DV	AFILIADOS	VALOR LIQUIDADO	INTERESES MORA	SALDOS E INCAPACIDADES	VALOR A PAGAR	
AFP (ADMINISTRADORAS: 1)				1	\$288,000	\$1,100	\$0	\$289,100	
PROTECCION	230201	800,229,739	0	1	\$288,000	\$1,100	\$0	\$289,100	
ARL (ADMINISTRADORAS: 1)				1	\$9,400	\$100	\$0	\$9,500	
POSITIVA COMPAÑIA DE SEGUROS	14-23	860,011,153	6	1	\$9,400	\$100	\$0	\$9,500	
EPS (ADMINISTRADORAS: 1)				1	\$225,000	\$900	\$0	\$225,900	
EPS SURA (ANTES SUSALUD)	EPS010	800,088,702	2	1	\$225,000	\$900	\$0	\$225,900	
<b>TOTAL</b>				<b>1</b>	<b>\$522,400</b>	<b>\$2,100</b>	<b>\$0</b>	<b>\$524,500</b>	

## Planilla Resumen

DATOS GENERALES DEL APORTANTE																																									
Identificación		dv	Razon Social					Clase Aportante			Sucursal Principal			Direccion			Ciudad-Departamento			Teléfono		Exonerado SENA e ICBF																			
CC 1102363772			CARVAJAL HERNANDEZ DIEGO RENE					INDEPENDIENTE			PRINCIPAL			Cra 17a # 56-60 T1 Apto 18-10			GIRON-SANTANDER			3223622835		No																			
LIQUIDACION DETALLADA DE APORTES																																									
EMPLEADO				NOVEDADES										PENSION				SALUD				CCF				RIESGOS				PARAFISCALES				Total Aportes							
No.	Identificación	Nombre	ing	ret	de	tae	tdp	tap	vsp	cor	vst	sln	lge	lma	vac	avp	vct	irt	vip	Codigo	Dias	IBC	Aporte	Codigo	Dias	IBC	Aporte	Codigo	Dias	IBC	Aporte	Codigo	Dias		IBC	Tarifa	Aporte	Dias	IBC	Aporte	Exonerado SENA e ICBF
<b>SUCURSAL: PRINCIPAL (1 Afiliados)</b>																																									
<b>Centro de Trabajo: PRINCIPAL (1 Afiliados)</b>																																									
Ciudad: GIRON Depto: SANTANDER (1 Afiliados)																																									
1	CC	1102363772	CARVAJAL DIEGO																		230201	30	\$1,800,000	\$288,000	EPS010	30	\$1,800,000	\$225,000		0	\$0	\$0	14-23	30	\$1,800,000	0.522%	\$9,400	0	\$0	\$0	No
<b>Total Afiliados( 1)</b>																						\$1,800,000	\$288,000		\$1,800,000	\$225,000		\$0	\$0	\$1,800,000		\$9,400		\$0	\$0	\$522,400					

## Planilla Resumen

DATOS GENERALES DE LA LIQUIDACION									
Periodo		Clave		Tipo	Fecha		Pago		
Pensión	Salud	Pago	Planilla	Planilla	Límite	Pago	Banco	Dias Mora	Valor
2025-10	2025-10	1938019691	9494015070	I	2025/11/20	2025/11/18	BANCOLOMBIA	0	\$522,400
RESUMEN DE PAGO									
RIESGO	CODIGO	NIT	DV	AFILIADOS	VALOR LIQUIDADO	INTERESES MORA	SALDOS E INCAPACIDADES	VALOR A PAGAR	
AFP (ADMINISTRADORAS: 1)				1	\$288,000	\$0	\$0	\$288,000	
PROTECCION	230201	800,229,739	0	1	\$288,000	\$0	\$0	\$288,000	
ARL (ADMINISTRADORAS: 1)				1	\$9,400	\$0	\$0	\$9,400	
POSITIVA COMPAÑIA DE SEGUROS	14-23	860,011,153	6	1	\$9,400	\$0	\$0	\$9,400	
EPS (ADMINISTRADORAS: 1)				1	\$225,000	\$0	\$0	\$225,000	
EPS SURA (ANTES SUSALUD)	EPS010	800,088,702	2	1	\$225,000	\$0	\$0	\$225,000	
<b>TOTAL</b>				<b>1</b>	<b>\$522,400</b>	<b>\$0</b>	<b>\$0</b>	<b>\$522,400</b>	



## Planilla Resumen

DATOS GENERALES DE LA LIQUIDACION									
Periodo		Clave		Tipo	Fecha		Pago		
Pensión	Salud	Pago	Planilla	Planilla	Límite	Pago	Banco	Dias Mora	Valor
2025-11	2025-11	1997131153	9495571098	I	2025/12/17	2025/12/10	NEQUI	0	\$522,400
RESUMEN DE PAGO									
RIESGO	CODIGO	NIT	DV	AFILIADOS	VALOR LIQUIDADO	INTERESES MORA	SALDOS E INCAPACIDADES	VALOR A PAGAR	
AFP (ADMINISTRADORAS: 1)				1	\$288,000	\$0	\$0	\$288,000	
PROTECCION	230201	800,229,739	0	1	\$288,000	\$0	\$0	\$288,000	
ARL (ADMINISTRADORAS: 1)				1	\$9,400	\$0	\$0	\$9,400	
POSITIVA COMPAÑIA DE SEGUROS	14-23	860,011,153	6	1	\$9,400	\$0	\$0	\$9,400	
EPS (ADMINISTRADORAS: 1)				1	\$225,000	\$0	\$0	\$225,000	
EPS SURA (ANTES SUSALUD)	EPS010	800,088,702	2	1	\$225,000	\$0	\$0	\$225,000	
<b>TOTAL</b>				<b>1</b>	<b>\$522,400</b>	<b>\$0</b>	<b>\$0</b>	<b>\$522,400</b>	



## Planilla Resumen

DATOS GENERALES DE LA LIQUIDACION									
Periodo		Clave		Tipo	Fecha		Pago		
Pensión	Salud	Pago	Planilla	Planilla	Límite	Pago	Banco	Dias Mora	Valor
2025-12	2025-12	2012372986	9496495862	I	2026/01/20	2025/12/16	BANCOLOMBIA	0	\$696,600
RESUMEN DE PAGO									
RIESGO	CODIGO	NIT	DV	AFILIADOS	VALOR LIQUIDADO	INTERESES MORA	SALDOS E INCAPACIDADES	VALOR A PAGAR	
AFP (ADMINISTRADORAS: 1)				1	\$384,000	\$0	\$0	\$384,000	
PROTECCION	230201	800,229,739	0	1	\$384,000	\$0	\$0	\$384,000	
ARL (ADMINISTRADORAS: 1)				1	\$12,600	\$0	\$0	\$12,600	
POSITIVA COMPAÑIA DE SEGUROS	14-23	860,011,153	6	1	\$12,600	\$0	\$0	\$12,600	
EPS (ADMINISTRADORAS: 1)				1	\$300,000	\$0	\$0	\$300,000	
EPS SURA (ANTES SUSALUD)	EPS010	800,088,702	2	1	\$300,000	\$0	\$0	\$300,000	
<b>TOTAL</b>				<b>1</b>	<b>\$696,600</b>	<b>\$0</b>	<b>\$0</b>	<b>\$696,600</b>	