



LAURA MARCELA BELTRÁN COLMENARES
CONTADORA PÚBLICA
Especialista en Gerencia Tributaria

LA SUSCRITA CONTADORA PÚBLICA

Certifica que el señor **DIEGO RENE CARVAJAL HERNANDEZ**, identificado con cédula de ciudadanía No. **1.102.363.772** de Piedecuesta - Santander, de acuerdo con la ley 1955 de 2019 en su artículo 44 y a su clasificación tributaria pertenece a los trabajadores por cuenta propia y rentas no laborales, quien desarrolla su actividad económica como **TRABAJADOR INDEPENDIENTE EN EL SERVICIO DE PRODUCCIÓN DE PELÍCULAS CINEMATOGRAFICAS, VIDEOS, PROGRAMAS, ANUNCIOS Y COMERCIALES DE TELEVISIÓN.**

Los costos en los cuales incurrió y incurrirá para el desarrollo de esta actividad económica son de **SETENTA Y CINCO MILLONES NOVECIENTOS MIL PESOS M/CTE** (\$ 75'900.000=), siendo su utilidad de **SEIS MILLONES DE PESOS M/CTE** (\$ 6.000.000=), al cual se le aplicara el correspondiente porcentaje estipulado por la ley que es el 40%, para un IBC de **DOS MILLONES CUATROCIENTOS MIL PESOS M/CTE** (\$ 2.400.000=).

Se expide en Floridablanca, a los veinticuatro (24) días del mes de diciembre del año 2025.

LAURA MARCELA BELTRAN COLMENARES
CONTADORA
C.C. 1.234.339.615
Tarjeta profesional nº 296712-T

CALLE 147 NO. 58ª -66 FLORIDABLANCA-SANTANDER
LAURA.MARCELA.2@HOTMAIL.COM
TEL.: 3125053155

República de Colombia
Ministerio de Comercio, Industria y Turismo

UNIDAD ADMINISTRATIVA ESPECIAL **JUNTA CENTRAL DE CONTADORES**

296712-T

LAURA MARCELA BELTRAN COLMENARES
C.C. 1234339615
RES. INSCRIPCION 1282 DEL 10/05/2022
UNIDADES TECNOLOGICAS DE SANTANDER



JOSE ORLANDO RAMIREZ ZULUAGA
DIRECTOR GENERAL

320027 341366

República de Colombia
Ministerio de Comercio, Industria y Turismo

UNIDAD ADMINISTRATIVA ESPECIAL **JUNTA CENTRAL DE CONTADORES**

Esta tarjeta es el único documento que lo acredita como Contador Público o Entidad Prestadora de Servicios Contables, según corresponda, de acuerdo con lo establecido en la Ley 43 de 1990 y el Decreto 1510 de 1996. Es personal e intransferible.

Agradecemos a quien encuentre esta tarjeta comunicarse al PBX: (57)(1) 644 4450 o devolverla a la UAE - Junta Central de Contadores a la Carrera 16 No. 97- 46 Of.301 en Bogotá D.C.

FIRMA

Certificado No:

E 4 4 F 4 9 8 0 4 F 2 E 7 E 0 6

LA REPUBLICA DE COLOMBIA
MINISTERIO DE COMERCIO, INDUSTRIA Y TURISMO
UNIDAD ADMINISTRATIVA ESPECIAL
JUNTA CENTRAL DE CONTADORES

CERTIFICA A:
QUIEN INTERESE

Que el contador público **LAURA MARCELA BELTRAN COLMENARES** identificado con CÉDULA DE CIUDADANÍA No 1234339615 de FLORIDABLANCA (SANTANDER) Y Tarjeta Profesional No 296712-T SI tiene vigente su inscripción en la Junta Central de Contadores y desde la fecha de Inscripción.

NO REGISTRA ANTECEDENTES DISCIPLINARIOS *****

Dado en BOGOTA a los 26 días del mes de Diciembre de 2025 con vigencia de (3) Meses, contados a partir de la fecha de su expedición.

SANDRA MILENA BARRIOS PULIDO
DIRECTOR GENERAL

ESTE CERTIFICADO DIGITAL TIENE PLENA VALIDEZ DE CONFORMIDAD CON LO ESTABLECIDO EN EL ARTICULO 2 DE LA LEY 527 DE 1999, DECRETO UNICO REGLAMENTARIO 1074 DE 2015 Y ARTICULO 6 PARAGRAFO 3 DE LA LEY 962 DEL 2005

Para confirmar los datos y veracidad de este certificado, lo puede consultar en la página web www.jcc.gov.co digitando el número del certificado

REPÚBLICA DE COLOMBIA
IDENTIFICACIÓN PERSONAL
CÉDULA DE CIUDADANÍA

NÚMERO **1.234.339.615**
BELTRAN COLMENARES

APELLIDOS
LAURA MARCELA

NOMBRES

Laura Beltrán.

FIRMA

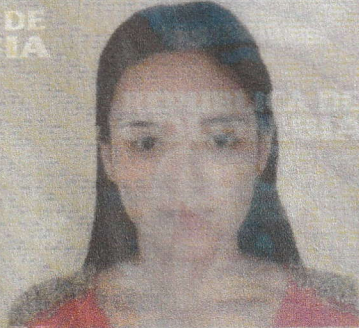

INDICE DERECHO

FECHA DE NACIMIENTO **28-AGO-1998**

BUCARAMANGA
(SANTANDER)

LUGAR DE NACIMIENTO

1.57

ESTATURA

A+

G.S. RH

F

SEXO

29-AGO-2016 FLORIDABLANCA

FECHA Y LUGAR DE EXPEDICIÓN

Juan Carlos Galindo Yacha
REGISTRADOR NACIONAL
JUAN CARLOS GALINDO YACHA



P-2708200-00853235-F-1234339615-20161004

0051632321A 1

46209942

REGISTRADOR NACIONAL DEL ESTADO CIVIL

Planilla Resumen

DATOS GENERALES DEL APORTANTE																																																
Identificación		dv	Razon Social					Clase Aportante			Sucursal Principal			Direccion			Ciudad-Departamento			Teléfono		Exonerado SENA e ICBF																										
CC 1102363772			CARVAJAL HERNANDEZ DIEGO RENE					INDEPENDIENTE			PRINCIPAL			Cra 17a # 56-60 T1 Apto 18-10			GIRON-SANTANDER			3223622835		No																										
LIQUIDACION DETALLADA DE APORTES																																																
EMPLEADO				NOVEDADES										PENSION				SALUD				CCF				RIESGOS				PARAFISCALES				Total Aportes														
No.	Identificación	Nombre	ing	ret	de	tae	tdp	tap	vsp	cor	vst	sln	lge	lma	vac	avp	vct	irt	vip	Codigo	Dias	IBC	Aporte	Codigo	Dias	IBC	Aporte	Codigo	Dias	IBC	Aporte	Codigo	Dias		IBC	Tarifa	Aporte	Dias	IBC	Aporte	Exonerado SENA e ICBF							
SUCURSAL: PRINCIPAL (1 Afiliados)																																																
																								\$1,800,000	\$288,000			\$1,800,000	\$225,000					\$0	\$0			\$1,800,000	\$9,400			\$0	\$0			\$522,400		
Centro de Trabajo: PRINCIPAL (1 Afiliados)																																																
																								\$1,800,000	\$288,000			\$1,800,000	\$225,000					\$0	\$0			\$1,800,000	\$9,400			\$0	\$0			\$522,400		
Ciudad: GIRON Depto: SANTANDER (1 Afiliados)																																																
																								\$1,800,000	\$288,000			\$1,800,000	\$225,000					\$0	\$0			\$1,800,000	\$9,400			\$0	\$0			\$522,400		
1	CC	1102363772	CARVAJAL DIEGO																	23020	30	\$1,800,000	\$288,000	EPS010	30	\$1,800,000	\$225,000		0	\$0	\$0	14-23	30	\$1,800,000	0.522%	\$9,400	0	\$0	\$0	No	\$522,400							
Total Afiliados(1)																												\$1,800,000	\$288,000			\$1,800,000	\$225,000			\$0	\$0			\$1,800,000	\$9,400			\$0	\$0			\$522,400

Planilla Resumen

DATOS GENERALES DE LA LIQUIDACION									
Periodo		Clave		Tipo	Fecha		Pago		
Pensión	Salud	Pago	Planilla	Planilla	Límite	Pago	Banco	Días Mora	Valor
2025-03	2025-03	1375613620	9483830541	I	2025/04/16	2025/03/31	NEQUI	0	\$522,400
RESUMEN DE PAGO									
RIESGO	CODIGO	NIT	DV	AFILIADOS	VALOR LIQUIDADO	INTERESES MORA	SALDOS E INCAPACIDADES	VALOR A PAGAR	
AFP (ADMINISTRADORAS: 1)				1	\$288,000	\$0	\$0	\$288,000	
PROTECCION	230201	800,229,739	0	1	\$288,000	\$0	\$0	\$288,000	
ARL (ADMINISTRADORAS: 1)				1	\$9,400	\$0	\$0	\$9,400	
POSITIVA COMPAÑIA DE SEGUROS	14-23	860,011,153	6	1	\$9,400	\$0	\$0	\$9,400	
EPS (ADMINISTRADORAS: 1)				1	\$225,000	\$0	\$0	\$225,000	
EPS SURA (ANTES SUSALUD)	EPS010	800,088,702	2	1	\$225,000	\$0	\$0	\$225,000	
TOTAL				1	\$522,400	\$0	\$0	\$522,400	

Planilla Resumen

DATOS GENERALES DEL APORTANTE																																																												
Identificación		dv	Razon Social					Clase Aportante			Sucursal Principal			Direccion			Ciudad-Departamento			Teléfono		Exonerado SENA e ICBF																																						
CC 1102363772			CARVAJAL HERNANDEZ DIEGO RENE					INDEPENDIENTE			PRINCIPAL			Cra 17a # 56-60 T1 Apto 18-10			GIRON-SANTANDER			3223622835		No																																						
LIQUIDACION DETALLADA DE APORTES																																																												
EMPLEADO				NOVEDADES										PENSION				SALUD				CCF				RIESGOS				PARAFISCALES																														
No.	Identificación	Nombre	ing	ret	de	tae	tdp	tap	vsp	cor	vst	sln	ige	lma	vac	avp	vct	irt	vip	Codigo	Dias	IBC	Aporte	Codigo	Dias	IBC	Aporte	Codigo	Dias	IBC	Aporte	Codigo	Dias	IBC	Tarifa	Aporte	Dias	IBC	Aporte	Exonerado SENA e ICBF	Total Aportes																			
SUCURSAL: PRINCIPAL (1 Afiliados)																																																												
																								\$2,327,550	\$372,500			\$2,327,550	\$291,000			\$0	\$0			\$2,327,550	\$12,200			\$0	\$0			\$0	\$0			\$2,327,550	\$12,200			\$0	\$0			\$0	\$0	\$675,700		
Centro de Trabajo: PRINCIPAL (1 Afiliados)																																																												
																								\$2,327,550	\$372,500			\$2,327,550	\$291,000			\$0	\$0			\$2,327,550	\$12,200			\$0	\$0			\$0	\$0			\$2,327,550	\$12,200			\$0	\$0			\$0	\$0	\$675,700		
Ciudad: GIRON Depto: SANTANDER (1 Afiliados)																																																												
1	CC	1102363772	CARVAJAL DIEGO																X																				230201	30	\$2,327,550	\$372,500	EPS010	30	\$2,327,550	\$291,000		0	\$0	\$0	14-23	30	\$2,327,550	0.522%	\$12,200	0	\$0	\$0	No	\$675,700
Total Afiliados(1)																												\$2,327,550	\$372,500			\$2,327,550	\$291,000			\$0	\$0			\$2,327,550	\$12,200			\$0	\$0			\$2,327,550	\$12,200			\$0	\$0			\$0	\$0	\$675,700		

Planilla Resumen

DATOS GENERALES DE LA LIQUIDACION									
Periodo		Clave		Tipo	Fecha		Pago		
Pensión	Salud	Pago	Planilla	Planilla	Límite	Pago	Banco	Dias Mora	Valor
2025-04	2025-04	1494869351	9484415459	I	2025/05/19	2025/05/20	BANCOLOMBIA	1	\$676,300
RESUMEN DE PAGO									
RIESGO	CODIGO	NIT	DV	AFILIADOS	VALOR LIQUIDADO	INTERESES MORA	SALDOS E INCAPACIDADES	VALOR A PAGAR	
AFP (ADMINISTRADORAS: 1)				1	\$372,500	\$300	\$0	\$372,800	
PROTECCION	230201	800,229,739	0	1	\$372,500	\$300	\$0	\$372,800	
ARL (ADMINISTRADORAS: 1)				1	\$12,200	\$100	\$0	\$12,300	
POSITIVA COMPAÑIA DE SEGUROS	14-23	860,011,153	6	1	\$12,200	\$100	\$0	\$12,300	
EPS (ADMINISTRADORAS: 1)				1	\$291,000	\$200	\$0	\$291,200	
EPS SURA (ANTES SUSALUD)	EPS010	800,088,702	2	1	\$291,000	\$200	\$0	\$291,200	
TOTAL				1	\$675,700	\$600	\$0	\$676,300	

Planilla Resumen

DATOS GENERALES DEL APORTANTE																																								
Identificación		dv	Razon Social					Clase Aportante			Sucursal Principal			Direccion			Ciudad-Departamento			Teléfono		Exonerado SENA e ICBF																		
CC 1102363772			CARVAJAL HERNANDEZ DIEGO RENE					INDEPENDIENTE			PRINCIPAL			Cra 17a # 56-60 T1 Apto 18-10			GIRON-SANTANDER			3223622835		No																		
LIQUIDACION DETALLADA DE APORTES																																								
EMPLEADO				NOVEDADES								PENSION				SALUD				CCF				RIESGOS				PARAFISCALES				Total Aportes								
No.	Identificación	Nombre	ing	ret	de	tae	tdp	tap	vsp	cor	vst	sln	lge	lma	vac	avp	vct	irt	vip	Codigo	Dias	IBC	Aporte	Codigo	Dias	IBC	Aporte	Codigo	Dias	IBC	Aporte		Codigo	Dias	IBC	Tarifa	Aporte	Dias	IBC	Aporte
SUCURSAL: PRINCIPAL (1 Afiliados)																																								
Centro de Trabajo: PRINCIPAL (1 Afiliados)																																								
Ciudad: GIRON Depto: SANTANDER (1 Afiliados)																																								
1	CC	1102363772	CARVAJAL DIEGO																	230201	30	\$1,800,000	\$288,000	EPS010	30	\$1,800,000	\$225,000		0	\$0	\$0	14-23	30	\$1,800,000	0.522%	\$9,400	0	\$0	\$0	No
Total Afiliados(1)																						\$1,800,000	\$288,000			\$1,800,000	\$225,000			\$0	\$0			\$1,800,000		\$9,400		\$0	\$0	\$522,400

Planilla Resumen

DATOS GENERALES DE LA LIQUIDACION									
Periodo		Clave		Tipo	Fecha		Pago		
Pensión	Salud	Pago	Planilla	Planilla	Límite	Pago	Banco	Dias Mora	Valor
2025-05	2025-05	1573522095	9486810913	I	2025/06/18	2025/06/24	BANCOLOMBIA	6	\$524,600
RESUMEN DE PAGO									
RIESGO	CODIGO	NIT	DV	AFILIADOS	VALOR LIQUIDADO	INTERESES MORA	SALDOS E INCAPACIDADES	VALOR A PAGAR	
AFP (ADMINISTRADORAS: 1)				1	\$288,000	\$1,200	\$0	\$289,200	
PROTECCION	230201	800,229,739	0	1	\$288,000	\$1,200	\$0	\$289,200	
ARL (ADMINISTRADORAS: 1)				1	\$9,400	\$100	\$0	\$9,500	
POSITIVA COMPAÑIA DE SEGUROS	14-23	860,011,153	6	1	\$9,400	\$100	\$0	\$9,500	
EPS (ADMINISTRADORAS: 1)				1	\$225,000	\$900	\$0	\$225,900	
EPS SURA (ANTES SUSALUD)	EPS010	800,088,702	2	1	\$225,000	\$900	\$0	\$225,900	
TOTAL				1	\$522,400	\$2,200	\$0	\$524,600	

Planilla Resumen

DATOS GENERALES DE LA LIQUIDACION									
Periodo		Clave		Tipo	Fecha		Pago		
Pensión	Salud	Pago	Planilla	Planilla	Límite	Pago	Banco	Dias Mora	Valor
2025-06	2025-06	1651127750	9488564428	I	2025/07/16	2025/07/24	BANCOLOMBIA	8	\$525,200
RESUMEN DE PAGO									
RIESGO	CODIGO	NIT	DV	AFILIADOS	VALOR LIQUIDADO	INTERESES MORA	SALDOS E INCAPACIDADES	VALOR A PAGAR	
AFP (ADMINISTRADORAS: 1)				1	\$288,000	\$1,500	\$0	\$289,500	
PROTECCION	230201	800,229,739	0	1	\$288,000	\$1,500	\$0	\$289,500	
ARL (ADMINISTRADORAS: 1)				1	\$9,400	\$100	\$0	\$9,500	
POSITIVA COMPAÑIA DE SEGUROS	14-23	860,011,153	6	1	\$9,400	\$100	\$0	\$9,500	
EPS (ADMINISTRADORAS: 1)				1	\$225,000	\$1,200	\$0	\$226,200	
EPS SURA (ANTES SUSALUD)	EPS010	800,088,702	2	1	\$225,000	\$1,200	\$0	\$226,200	
TOTAL				1	\$522,400	\$2,800	\$0	\$525,200	

Planilla Resumen

DATOS GENERALES DE LA LIQUIDACION									
Periodo		Clave		Tipo	Fecha		Pago		
Pensión	Salud	Pago	Planilla	Planilla	Límite	Pago	Banco	Dias Mora	Valor
2025-07	2025-07	1719076263	9489712655	I	2025/08/20	2025/08/22	BANCOLOMBIA	2	\$523,200
RESUMEN DE PAGO									
RIESGO	CODIGO	NIT	DV	AFILIADOS	VALOR LIQUIDADADO	INTERESES MORA	SALDOS E INCAPACIDADES	VALOR A PAGAR	
AFP (ADMINISTRADORAS: 1)				1	\$288,000	\$400	\$0	\$288,400	
PROTECCION	230201	800,229,739	0	1	\$288,000	\$400	\$0	\$288,400	
ARL (ADMINISTRADORAS: 1)				1	\$9,400	\$100	\$0	\$9,500	
POSITIVA COMPAÑIA DE SEGUROS	14-23	860,011,153	6	1	\$9,400	\$100	\$0	\$9,500	
EPS (ADMINISTRADORAS: 1)				1	\$225,000	\$300	\$0	\$225,300	
EPS SURA (ANTES SUSALUD)	EPS010	800,088,702	2	1	\$225,000	\$300	\$0	\$225,300	
TOTAL				1	\$522,400	\$800	\$0	\$523,200	

Planilla Resumen

DATOS GENERALES DEL APORTANTE																																												
Identificación		dv	Razon Social					Clase Aportante			Sucursal Principal			Direccion			Ciudad-Departamento			Teléfono		Exonerado SENA e ICBF																						
CC 1102363772			CARVAJAL HERNANDEZ DIEGO RENE					INDEPENDIENTE			PRINCIPAL			Cra 17a # 56-60 T1 Apto 18-10			GIRON-SANTANDER			3223622835		No																						
LIQUIDACION DETALLADA DE APORTES																																												
EMPLEADO				NOVEDADES										PENSION				SALUD				CCF				RIESGOS				PARAFISCALES				Total Aportes										
No.	Identificación	Nombre	ing	ret	de	tae	tdp	tap	vsp	cor	vst	sln	lge	lma	vac	avp	vct	irt	vip	Codigo	Dias	IBC	Aporte	Codigo	Dias	IBC	Aporte	Codigo	Dias	IBC	Aporte	Codigo	Dias		IBC	Tarifa	Aporte	Dias	IBC	Aporte	Exonerado SENA e ICBF			
SUCURSAL: PRINCIPAL (1 Afiliados)																																												
Centro de Trabajo: PRINCIPAL (1 Afiliados)																																												
Ciudad: GIRON Depto: SANTANDER (1 Afiliados)																																												
1	CC	1102363772	CARVAJAL DIEGO																		230201	30	\$1,800,000	\$288,000	EPS010	30	\$1,800,000	\$225,000		0	\$0	\$0	14-23	30	\$1,800,000	0.522%	\$9,400	0	\$0	\$0	No			
Total Afiliados(1)																										\$1,800,000	\$288,000			\$1,800,000	\$225,000			\$0	\$0			\$1,800,000		\$9,400		\$0	\$0	\$522,400

Planilla Resumen

DATOS GENERALES DE LA LIQUIDACION									
Periodo		Clave		Tipo	Fecha		Pago		
Pensión	Salud	Pago	Planilla	Planilla	Límite	Pago	Banco	Dias Mora	Valor
2025-08	2025-08	1791601383	9490571774	I	2025/09/16	2025/09/22	NEQUI	6	\$524,500
RESUMEN DE PAGO									
RIESGO	CODIGO	NIT	DV	AFILIADOS	VALOR LIQUIDADADO	INTERESES MORA	SALDOS E INCAPACIDADES	VALOR A PAGAR	
AFP (ADMINISTRADORAS: 1)				1	\$288,000	\$1,100	\$0	\$289,100	
PROTECCION	230201	800,229,739	0	1	\$288,000	\$1,100	\$0	\$289,100	
ARL (ADMINISTRADORAS: 1)				1	\$9,400	\$100	\$0	\$9,500	
POSITIVA COMPAÑIA DE SEGUROS	14-23	860,011,153	6	1	\$9,400	\$100	\$0	\$9,500	
EPS (ADMINISTRADORAS: 1)				1	\$225,000	\$900	\$0	\$225,900	
EPS SURA (ANTES SUSALUD)	EPS010	800,088,702	2	1	\$225,000	\$900	\$0	\$225,900	
TOTAL				1	\$522,400	\$2,100	\$0	\$524,500	

Planilla Resumen

DATOS GENERALES DE LA LIQUIDACION									
Periodo		Clave		Tipo	Fecha		Pago		
Pensión	Salud	Pago	Planilla	Planilla	Límite	Pago	Banco	Dias Mora	Valor
2025-09	2025-09	1873249949	9492533641	I	2025/10/17	2025/10/23	NEQUI	6	\$524,500
RESUMEN DE PAGO									
RIESGO	CODIGO	NIT	DV	AFILIADOS	VALOR LIQUIDADO	INTERESES MORA	SALDOS E INCAPACIDADES	VALOR A PAGAR	
AFP (ADMINISTRADORAS: 1)				1	\$288,000	\$1,100	\$0	\$289,100	
PROTECCION	230201	800,229,739	0	1	\$288,000	\$1,100	\$0	\$289,100	
ARL (ADMINISTRADORAS: 1)				1	\$9,400	\$100	\$0	\$9,500	
POSITIVA COMPAÑIA DE SEGUROS	14-23	860,011,153	6	1	\$9,400	\$100	\$0	\$9,500	
EPS (ADMINISTRADORAS: 1)				1	\$225,000	\$900	\$0	\$225,900	
EPS SURA (ANTES SUSALUD)	EPS010	800,088,702	2	1	\$225,000	\$900	\$0	\$225,900	
TOTAL				1	\$522,400	\$2,100	\$0	\$524,500	

Planilla Resumen

DATOS GENERALES DEL APORTANTE																																										
Identificación		dv	Razon Social					Clase Aportante			Sucursal Principal			Direccion			Ciudad-Departamento			Teléfono		Exonerado SENA e ICBF																				
CC 1102363772			CARVAJAL HERNANDEZ DIEGO RENE					INDEPENDIENTE			PRINCIPAL			Cra 17a # 56-60 T1 Apto 18-10			GIRON-SANTANDER			3223622835		No																				
LIQUIDACION DETALLADA DE APORTES																																										
EMPLEADO				NOVEDADES										PENSION				SALUD				CCF				RIESGOS				PARAFISCALES				Total Aportes								
No.	Identificación	Nombre	ing	ret	de	tae	tdp	tap	vsp	cor	vst	sln	lge	lma	vac	avp	vct	irt	vip	Codigo	Dias	IBC	Aporte	Codigo	Dias	IBC	Aporte	Codigo	Dias	IBC	Aporte	Codigo	Dias		IBC	Tarifa	Aporte	Dias	IBC	Aporte	Exonerado SENA e ICBF	
SUCURSAL: PRINCIPAL (1 Afiliados)																																										
Centro de Trabajo: PRINCIPAL (1 Afiliados)																																										
Ciudad: GIRON Depto: SANTANDER (1 Afiliados)																																										
1	CC	1102363772	CARVAJAL DIEGO																		23020	30	\$1,800,000	\$288,000	EPS010	30	\$1,800,000	\$225,000		0	\$0	\$0	14-23	30	\$1,800,000	0.522%	\$9,400	0	\$0	\$0	No	\$522,400
Total Afiliados(1)																						\$1,800,000	\$288,000		\$1,800,000	\$225,000		\$0	\$0	\$1,800,000		\$9,400	\$0	\$0	\$522,400							

Planilla Resumen

DATOS GENERALES DE LA LIQUIDACION									
Periodo		Clave		Tipo	Fecha		Pago		
Pensión	Salud	Pago	Planilla	Planilla	Límite	Pago	Banco	Dias Mora	Valor
2025-10	2025-10	1938019691	9494015070	I	2025/11/20	2025/11/18	BANCOLOMBIA	0	\$522,400
RESUMEN DE PAGO									
RIESGO	CODIGO	NIT	DV	AFILIADOS	VALOR LIQUIDADO	INTERESES MORA	SALDOS E INCAPACIDADES	VALOR A PAGAR	
AFP (ADMINISTRADORAS: 1)				1	\$288,000	\$0	\$0	\$288,000	
PROTECCION	230201	800,229,739	0	1	\$288,000	\$0	\$0	\$288,000	
ARL (ADMINISTRADORAS: 1)				1	\$9,400	\$0	\$0	\$9,400	
POSITIVA COMPAÑIA DE SEGUROS	14-23	860,011,153	6	1	\$9,400	\$0	\$0	\$9,400	
EPS (ADMINISTRADORAS: 1)				1	\$225,000	\$0	\$0	\$225,000	
EPS SURA (ANTES SUSALUD)	EPS010	800,088,702	2	1	\$225,000	\$0	\$0	\$225,000	
TOTAL				1	\$522,400	\$0	\$0	\$522,400	

Planilla Resumen

DATOS GENERALES DEL APORTANTE																																										
Identificación		dv	Razon Social										Clase Aportante				Sucursal Principal		Direccion		Ciudad-Departamento		Teléfono		Exonerado SENA e ICBF																	
CC 1102363772			CARVAJAL HERNANDEZ DIEGO RENE										INDEPENDIENTE				PRINCIPAL		Cra 17a # 56-60 T1 Apto 18-10		GIRON-SANTANDER		3223622835		No																	
LIQUIDACION DETALLADA DE APORTES																																										
EMPLEADO				NOVEDADES										PENSION				SALUD				CCF				RIESGOS				PARAFISCALES				Total Aportes								
No.	Identificación	Nombre	ing	ret	de	tae	tdp	tap	vsp	cor	vst	sln	lge	lma	vac	avp	vct	irt	vip	Codigo	Dias	IBC	Aporte	Codigo	Dias	IBC	Aporte	Codigo	Dias	IBC	Aporte	Codigo	Dias		IBC	Tarifa	Aporte	Dias	IBC	Aporte	Exonerado SENA e ICBF	
SUCURSAL: PRINCIPAL (1 Afiliados)																																										
Centro de Trabajo: PRINCIPAL (1 Afiliados)																																										
Ciudad: GIRON Depto: SANTANDER (1 Afiliados)																																										
1	CC	1102363772	CARVAJAL DIEGO																		230201	30	\$1,800,000	\$288,000	EPS010	30	\$1,800,000	\$225,000		0	\$0	\$0	14-23	30	\$1,800,000	0.522%	\$9,400	0	\$0	\$0	No	\$522,400
Total Afiliados(1)																						\$1,800,000	\$288,000		\$1,800,000	\$225,000		\$0	\$0	\$1,800,000		\$9,400		\$0	\$0	\$522,400						

Planilla Resumen

DATOS GENERALES DE LA LIQUIDACION									
Periodo		Clave		Tipo	Fecha		Pago		
Pensión	Salud	Pago	Planilla	Planilla	Límite	Pago	Banco	Dias Mora	Valor
2025-11	2025-11	1997131153	9495571098	I	2025/12/17	2025/12/10	NEQUI	0	\$522,400
RESUMEN DE PAGO									
RIESGO	CODIGO	NIT	DV	AFILIADOS	VALOR LIQUIDADO	INTERESES MORA	SALDOS E INCAPACIDADES	VALOR A PAGAR	
AFP (ADMINISTRADORAS: 1)				1	\$288,000	\$0	\$0	\$288,000	
PROTECCION	230201	800,229,739	0	1	\$288,000	\$0	\$0	\$288,000	
ARL (ADMINISTRADORAS: 1)				1	\$9,400	\$0	\$0	\$9,400	
POSITIVA COMPAÑIA DE SEGUROS	14-23	860,011,153	6	1	\$9,400	\$0	\$0	\$9,400	
EPS (ADMINISTRADORAS: 1)				1	\$225,000	\$0	\$0	\$225,000	
EPS SURA (ANTES SUSALUD)	EPS010	800,088,702	2	1	\$225,000	\$0	\$0	\$225,000	
TOTAL				1	\$522,400	\$0	\$0	\$522,400	

Planilla Resumen

DATOS GENERALES DE LA LIQUIDACION									
Periodo		Clave		Tipo	Fecha		Pago		
Pensión	Salud	Pago	Planilla	Planilla	Límite	Pago	Banco	Dias Mora	Valor
2025-12	2025-12	2012372986	9496495862	I	2026/01/20	2025/12/16	BANCOLOMBIA	0	\$696,600
RESUMEN DE PAGO									
RIESGO	CODIGO	NIT	DV	AFILIADOS	VALOR LIQUIDADO	INTERESES MORA	SALDOS E INCAPACIDADES	VALOR A PAGAR	
AFP (ADMINISTRADORAS: 1)				1	\$384,000	\$0	\$0	\$384,000	
PROTECCION	230201	800,229,739	0	1	\$384,000	\$0	\$0	\$384,000	
ARL (ADMINISTRADORAS: 1)				1	\$12,600	\$0	\$0	\$12,600	
POSITIVA COMPAÑIA DE SEGUROS	14-23	860,011,153	6	1	\$12,600	\$0	\$0	\$12,600	
EPS (ADMINISTRADORAS: 1)				1	\$300,000	\$0	\$0	\$300,000	
EPS SURA (ANTES SUSALUD)	EPS010	800,088,702	2	1	\$300,000	\$0	\$0	\$300,000	
TOTAL				1	\$696,600	\$0	\$0	\$696,600	