Lugar:	Líbano - Tolima
Fecha:	DICIEMBRE 19 DE 2025

GRADO DE RESPONSABILIDAD

- Mediante la suscripción de la presente acta, el Supervisor en calidad de tal y como representante de la entidad contratante y el contratista asumen plena responsabilidad por la veracidad de la información en ella contenida

INFORMACIÓN GENERAL DEL CONTRATO

Contrato: 427

Objeto del Contrato: APOYO LOGÍSTICO PARA EL EVENTO DE RENDICIÓN DE CUENTAS 2025 DEL MUNICIPIO DEL LIBANO – TOLIMA DE ACUERDO A LO ESTABLECIDO EN LA LEY 489 DE 1998.

Supervisor:	SANDRA ROCIO MORENO PAEZ
Contratista:	JULIAN ROZO CAMELO
Valor del contrato:	DIECINUEVE MILLONES QUINIENTOS MIL PESOS M/CTE ($19.500.000)
Duración del contrato:	CINCO (5) DIAS
Área Responsable:	SECRETARIA DE PLANEACION

En el Líbano, a los DIECINUEVE (19) días del mes de DICIEMBRE DE 2025, en las instalaciones de la Alcaldía se reunieron, SANDRA ROCIO MORENO PAEZ, en calidad de Supervisor del Contrato No. 427-2025 y JULIAN ROZO CAMELO mayor de edad identificada con la Cedula de Ciudadanía No. C.C. 93.295.898 expedida en Líbano, como Contratista, y considerando que se encuentran revisados todos los requisitos para dar inicio a la ejecución del presente contrato, se suscribe la presente acta de iniciación.

1. Soportes Financieros:

CONCEPTO	NUMERO	FECHA	RUBRO PRESUPUESTAL	VALOR
CDP	984	03-12-2025	2.3.2.02.02.009	$20.000.000
RP	1192	17-12-2025		$19.500.000

ACUERDO:

1. Firmar la presente acta de inicio del contrato No. 427 -2025 del diecisiete (17) de diciembre del 2025.
2. Fijar como fecha de inicio el día del diecinueve (19) de diciembre del 2025.
3. Fijar como fecha de terminación el día veintitrés (23) del mes de diciembre de 2025.

Para constancia de lo anterior, firman la presente acta los que en ella intervinieron

JULIAN ROZO CAMELO
C.C. 93,295,898 de Líbano
Contratista

SANDRA ROCIO MORENO PAEZ
Supervisor

Proyectó: María Angelica Peña Osorio
Revisó: Sandra Rocio Moreno Páez
Archivado según T.R.D. (110-09.11.09)

JOSE JULIAN ROZO CAMELO
NIT: 93295898
Régimen: No responsable de IVA
Tipo Persona: Natural
CARRERA 9 N 2-46 CENTRO, Líbano, Tolima, Colombia
Tel: 3107661277

Autorización facturación electrónica No. 18764100183940 válida desde 2025-10-16 hasta 2026-04-16 rango desde FE107 hasta FE2000.

DATOS DEL CLIENTE	
NIT:	800100061
Nombre o Razón Social:	ALCALDIA MUNICIPAL DEL LIBANO
Dirección:	Calle 5 n 10/48, Libano, Tolima, Colombia
Télefono:	2564220
Email:	alcaldia@libano-tolima.gov.co

FACTURA ELECTRÓNICA DE VENTA	
No. de Factura	**FE123**
Fecha Emisión	22/12/2025 16:28:03-05:00
Fecha Vencimiento	
Moneda	COP Colombia, Pesos
Forma de Pago:	Contado
Medio de Pago:	Transferencia Débito Interbancario
Total de Lineas	6
Fecha Firmado	22/12/2025 16:28:06

#	Código	Descripción	U. M.	Cantidad	Precio U.	Impuestos Nom.	% o Val.	Monto .	Dcto.	Total
1	1	ALQUILER DE SONIDO: ESPECIFICACIONES ? 4 cabinas de 3 vías aéreas; 2 cabinas dobles full-rango con parlantes de 15 quot; y drivers de agudos de 1200 W RMS; 2 bajos dobles de 1200 W cada uno; 1 sistema de monitoreo de 1000 W; 1 consola última generación con dos cajas directas incluidas y puerto de grabación, cuatro salidas estéreo; 1 rack de procesos que incluye: interfaz, preamplificador, drive rack, planta inalámbricos, 3 potencias, 2 líneas con elevador, 3 tramos de truss para sonido, 4 cajas directas, 3 micrófonos SM 58 Shure, 2 micrófonos inalámbricos, 3 bases de micrófonos, 3 cámaras para streaming Pro Tema Mini Pro, 1 Snake de 12 canales y 4 salidas.	94	1,00	$3.000.000,00				0,00	$3.000.000,00
2	2	Alquiler Transmisión Pantalla video led ? 1 m² de pantalla PIC 3.9 exterior (4×3 m), procesador digital video muro Novastar, estructura de aluminio 30×30 certificadas, 2 elevadores con malacate para 4.5 m de altura (500 kg), 6 bómper de 50 cm de largo para 250 kg c/u, punto fijo Atem Mini Pro (4 entradas HDMI convertidas a estándar, salida cámara HDMI, mezclador audio Fairlight con ecualizador), circuito cerrado (3 cámaras video, computador, 3 trípodes y accesorios), canal dedicado de internet.	94	1,00	$4.500.000,00				0,00	$4.500.000,00

Firma Digital: u7gVBAiTfloOvu+dlwZNcCQI5tNP08rV5/T7aOhj19lhAJT7cD9KzaxSG0s78Rw+
blEqmR1dbZt3u75hErTT03Tu64mwDVuZeEaQChMt4VquR2SbZW
9YKFFdS/6AGGaB PRJlfAv4vVFROdFQbF9GKE4FqRb2faWifE//aa4nLeYX75ltw1ucRJHXjBCYNNaa aaHSbtP/B8VrwLu/WieLHs7R82YlvhAkDfL
UO2U9EoDjJEZjwKdQYpyRiQQ7dRsk dO8dZw7QzTV2GiWwtywIG0M76DI3XT3OVAfFnPUuZ6TTUfY0C2sJmiEj+qfUwIXm NMbNopp6a1UiBDAVv+XT
FA==

Esta factura es un título valor de acuerdo al art. 774 del C.C. y una vez aceptada declara haber recibido los bienes y servicios a satisfacción.

Representación Gráfica de la Factura de Venta Electrónica.

3	3	Alquiler de sillas plásticas en polipropileno sin brazo con medidas mínimas de 48 cm de ancho × 48 cm de largo × 86 cm de alto, con espaldar, resistencia de 130 kg, aptas para exterior e interior.	94	200,00	$3.000,00				0,00	$600.000,00
4	4	Alquiler de mesas plásticas.	94	10,00	$10.000,00				0,00	$100.000,00
5	5	SUMINISTRO DE ANCHETAS NAVIDEÑAS que contenga vino tinto de 4° y 750 ml, caja de galletas en caja, caja de harina para natilla y caja de harina para buñuelos.	94	100,00	$50.000,00				0,00	$5.000.000,00
6	6	Suministro de anchetas navideñas que contenga vino tinto de 4° y 750 ml y caja de galletas en caja.	94	210,00	$30.000,00				0,00	$6.300.000,00

Impuesto	Base	Tarifa / Valor Nominal	Importe

Subtotal:	$19.500.000,00
Cargos:	$0,00
Descuento:	$0,00
Total:	$19.500.000,00

Total con letra:	(DIECINUEVE MILLONES QUINIENTOS MIL PESOS)
CUFE:	6a81163b26f3e8226b73e75fd0d1d2f0301290fad44fbc808b90e213004f0e9b9cd59711be195c4574b7a448bf2966c0

Firma Digital: u7gVBAiTfloOvu+dlwZNcCQI5tNP08rV5/T7aOhj19lhAJT7cD9KzaxSG0s78Rw+
blEqmR1dbZt3u75hErTT03Tu64mwDVuZeEaQChMt4VquR2SbZW
9YKFFdS/6AGGaB PRJlfAv4vVFROdFQbF9GKE4FqRb2faWifE//aa4nLeYX75ltw1ucRJHXjBCYNNaa aaHSbtP/B8VrwLu/WieLHs7R82YlvhAkDfL
UO2U9EoDjJEZjwKdQYpyRiQQ7dRsk dO8dZw7QzTV2GiWwtywIG0M76DI3XT3OVAfFnPUuZ6TTUfY0C2sJmiEj+qfUwIXm NMbNopp6a1UiBDAVv+XT
FA==

Esta factura es un título valor de acuerdo al art. 774 del C.C. y una vez aceptada declara haber recibido los bienes y servicios a satisfacción.

Representación Gráfica de la Factura de Venta Electrónica.

MUNICIPIO DE LIBANO TOLIMA

NIT.800100061-0

ORDEN DE COMPRA

Número: 51
Destino: Almacén

Proveedor: 93295898 - JULIAN ROZO CAMELO
Objeto: "APOYO LOGÍSTICO PARA EL EVENTO DE RENDICIÓN DE CUENTAS 2025 DEL MUNICIPIO DEL LIBANO – TOLIMA DE ACUERDO A LO ESTABLECIDO EN LA LEY 489 DE 1998"

CONTRATO 427 DE 2025

Factura: FE123
Fecha: Diciembre 22 de 2025

Código	Artículo	Cantidad	Valor Unitario	Subtotal	Valor Iva	Total
116030520	ALQUILER DE SONIDO	1	$ 3.000.000,00	$ 3.000.000,00	$ 0,00	$ 3.000.000,00
116030522	ALQUILER PANTALLA VIDEO LED 4X3 MTS	1	$ 4.500.000,00	$ 4.500.000,00	$ 0,00	$ 4.500.000,00
116030502	ALQUILER SILLAS PLASTICAS	200	$ 3.000,00	$ 600.000,00	$ 0,00	$ 600.000,00
116030525	ALQUILER DE MESAS PLASTICAS	10	$ 10.000,00	$ 100.000,00	$ 0,00	$ 100.000,00
111900128	ANCHETA NAVIDEÑA	100	$ 50.000,00	$ 5.000.000,00	$ 0,00	$ 5.000.000,00
111010052	ANCHETA (Botella de vino, etc.	210	$ 30.000,00	$ 6.300.000,00	$ 0,00	$ 6.300.000,00
	TOTAL	**522**	**$ 7.593.000,00**	**$ 19.500.000,00**	**$ 0,00**	**$ 19.500.000,00**

Elaboró: Dangelo Torres

MUNICIPIO DE LIBANO TOLIMA

NIT.800100061-0

ENTRADAS DE ALMACÉN

Entrada Número: 54

Orden de Compra: 51 - "APOYO LOGÍSTICO PARA EL EVENTO DE RENDICIÓN DE CUENTAS 2025 DEL MUNICIPIO DEL LIBANO – TOLIMA DE ACUERDO A LO ESTABLECIDO EN LA LEY 489 DE 1998"

CONTRATO 427 DE 2025

Tipo de Entrada: 1 - Entrada Por Compras

Proveedor: 93295898 - JULIAN ROZO CAMELO

Factura: FE123

Fecha Entrada: Diciembre 22 de 2025

Código	Artículo	Cantidad	Valor Unitario	Subtotal	Valor Iva	Total
116030520	ALQUILER DE SONIDO	1	$ 3.000.000,00	$ 3.000.000,00	$ 0,00	$ 3.000.000,00
116030522	ALQUILER PANTALLA VIDEO LED 4X3 MTS	1	$ 4.500.000,00	$ 4.500.000,00	$ 0,00	$ 4.500.000,00
116030502	ALQUILER SILLAS PLASTICAS	200	$ 3.000,00	$ 600.000,00	$ 0,00	$ 600.000,00
116030525	ALQUILER DE MESAS PLASTICAS	10	$ 10.000,00	$ 100.000,00	$ 0,00	$ 100.000,00
111900128	ANCHETA NAVIDEÑA	100	$ 50.000,00	$ 5.000.000,00	$ 0,00	$ 5.000.000,00
111010052	ANCHETA (Botella de vino, etc.	210	$ 30.000,00	$ 6.300.000,00	$ 0,00	$ 6.300.000,00
	TOTAL:	**522**	**$ 7.593.000,00**	**$ 19.500.000,00**	**$ 0,00**	**$ 19.500.000,00**

Elaboró: Dangelo Torres

ACTA DE PAGO Y SUPERVISIÓN No. 01 de 2025

CONTRATO DE SERVICIO	427 DE 2025
CONTRATISTA	JOSE JULIAN ROZO CAMELO
NUMERO DE CEDULA	93.295.898
OBJETO DEL CONTRATO	**"APOYO LOGÍSTICO PARA EL EVENTO DE RENDICIÓN DE CUENTAS 2025 DEL MUNICIPIO DEL LIBANO – TOLIMA DE ACUERDO A LO ESTABLECIDO EN LA LEY 489 DE 1998".**
VALOR DEL CONTRATO	Diescinueve millones quinientos M/Cte. ($19,500,000).
FECHA DE INICIO	DIECINUEV 19 DE DICIEMBRE DE 2025
FECHA DE TERMINACIÒN	VEINTIDOS 22 DE DICIEMBRE DE 2025
SUPERVISOR DESIGNADO	**SANDRA ROCIO MORENO PAEZ**
PERIODO SUPERVISADO	**DEL DIECINUEVE (19) AL VEINTIDÓS (22) DE DICIEMBRE DE 2025.**
TELEFONO CONTRATISTA	3107661277
EMAIL CONTRATISTA:	Juroc4@gmail.com

1. **INFORME FINANCIERO:**

CDP No.	VALOR CDP	REGISTRO No.	VALOR REGISTRO
984	$20,000,000	1192	$19.500.000

BALANCE CONTRACTUAL

Concepto	Valores	total
Valor del contrato	**-**	**$19,500,000**
Anticipos	**-**	**-**
Adiciones al valor	**-**	**-**
Pagos parciales cancelados por suministro anterior	**-**	**-**
Valor del presente pago del servicio prestado	**$ 19,500,000**	**-**

Saldo del contrato	-	-
Sumas Iguales	**$19,500,000**	**$19,500,000**

2. **CUMPLIMIENTO DE ACTIVIDADES:** El contratista José Julián Rozo Camelo, identificado con 93.295.898, cumplió a cabalidad **DEL DIECINUEVE (19) AL VEINTIDÓS (22) DE DICIEMBRE DE 2025**, con las siguientes actividades:

CONCEPTO	SI	NO
Se mantuvo afiliado a seguridad social de conformidad con lo establecido en el artículo 23 de la Ley 1150 de 2007.	X	
Realizó pago de seguridad social teniendo en cuenta el 40% del valor devengado por honorarios durante el periodo supervisado.	X	
Ejecutó las actividades asignadas de acuerdo a los requerimientos del supervisor en términos de contenidos, oportunidad y calidad.	X	
Demostró competencia, conocimientos, habilidades y destrezas en la realización de las actividades y procedimientos delegados	X	

3. **GRADO DE CUMPLIMIENTO DE LAS OBLIGACIONES:**

NÚMERO DE OBLIGACIÓN	OBLIGACIÓN	DEFICIENTE	A MEJORAR	SATISFACTORIO	SOBRESALIENTE	NO APLICA	DESCRIPCIÓN
1	Cumplir con el objeto del contrato en la forma y plazo establecido de conformidad con los estudios y documentos previos, así como demás documentos generados en virtud del proceso contractual.			X			El contratista **cumplió con el objeto contractual**, consistente en el **"APOYO LOGÍSTICO PARA EL EVENTO DE RENDICIÓN DE CUENTAS 2025 DEL MUNICIPIO DEL LÍBANO – TOLIMA,**

							de conformidad con lo establecido en la Ley 489 de 1998", ejecutándolo en la forma, condiciones y dentro del plazo establecido, de acuerdo con los estudios y documentos previos, así como con los demás documentos generados en virtud del proceso contractual.
2	Responder por el proceso de seguimiento y control de calidad de todos los procedimientos durante la ejecución del contrato.			**X**			El contratista respondió por el proceso de seguimiento y control de calidad de todos los procedimientos desarrollados durante la ejecución del contrato.
3	Entregar durante la ejecución del contrato los servicios establecidos en los estudios previos y en las fechas que le indique el supervisor del contrato, esto de acuerdo a los requerimientos determinados en las especificaciones técnicas.			**X**			El contratista entregó, durante la ejecución del contrato, los servicios establecidos en los estudios previos, en las fechas indicadas por el supervisor del contrato, de conformidad con los requerimientos determinados en las especificaciones técnicas.
4	Informar oportunamente y por escrito al supervisor del contrato sobre las anomalías que se detecten en el					**X**	No se presentaron anomalías detectadas durante el desa-

	desarrollo del mismo.						rrollo del mismo.
5	Atender los requerimientos realizados por parte de la supervisión del contrato, implementado las acciones correctivas que haya lugar.					X	No se realizaron requerimientos.
6	Guardar absoluta reserva sobre toda la información que le sea suministrada o conocida con ocasión de la ejecución del contrato.			X			El contratista guardó absoluta reserva sobre toda la información que le fue suministrada o conocida con ocasión de la ejecución del contrato.
7	Entregar el servicio requerido por e municipio del Líbano Tolima, igual a la ofertadas y con todas las especificacio nes técnicas mínimas solicitadas.			X			El contratista entregó el servicio requerido por el municipio del Líbano, Tolima, conforme a lo ofertado y cumpliendo con todas las especificaciones técnicas mínimas solicitadas.
8	No acceder a peticiones o amenazas, de quienes actúan por fuera de la ley pretendan obligarlo a hacer u omitir algún acto o hecho, el contratista deberá informar de tal evento a la alcaldía municipal del Líbano y las autoridades competentes para que se adopte las medidas necesarias.			X			El contratista no accedió a peticiones ni amenazas de personas que actuaran por fuera de la ley y que pretendieran obligarlo a realizar u omitir algún acto o hecho; así mismo, durante la ejecución del contrato no se presentaron situaciones de esta naturaleza, por lo cual no fue nece-

							sario informar a la Alcaldía Municipal del Líbano.
9	Cumplir con los aportes de los sistemas generales de seguridad social y aportes parafiscales, en los términos de la ley 789 de 2002, el decreto 1703 de 2002 y demás normas concordantes.			**X**			El contratista cumplió con los aportes a los sistemas generales de seguridad social y con los aportes parafiscales, en los términos establecidos en la Ley 789 de 2002, el Decreto 1703 de 2002 y demás normas concordantes.
10	Las demás que por ley o por naturaleza del contrato se entiendan de pleno incorporadas al mismo.			**X**			El contratista **cumplió con el objeto contractual**, consistente en el **"APOYO LOGÍSTICO PARA EL EVENTO DE RENDICIÓN DE CUENTAS 2025 DEL MUNICIPIO DEL LÍBANO – TOLIMA, de conformidad con lo establecido en la Ley 489 de 1998"**, ejecutándolo en la forma, condiciones y dentro del plazo establecido, de acuerdo con los estudios y documentos previos, así como con los demás documentos

							generados en virtud del proceso contractual.
11	El contratista deberá asumir el valor de los descuentos legales, establecidos por la Secretaría de Hacienda Municipal, y son los siguientes: - Estampilla Pro-Cultura el 1%. - Estampilla pro- Tercera Edad el 4% - Industria y Comercio, el 1% - Tasa Pro deporte 2,5%. Los demás establecidos, de acuerdo al Régimen Tributario del Contratista			**X**			**El contratista asumió el valor de los descuentos legales establecidos por la Secretaría de Hacienda Municipal, entre los cuales se encuentran:** – Estampilla Pro-Cultura (1%). – Estampilla Pro Tercera Edad (4%). – Impuesto de Industria y Comercio (1%). – Tasa Pro Deporte (2,5%). **Así mismo, asumió los demás descuentos establecidos de acuerdo con el régimen tributario del contratista.**
12	Debe presentar informe de ejecución del contrato con evidencia fotográfica.			**X**			El contratista presentó el informe de ejecución del contrato, el cual incluyó la respectiva evidencia fotográfica.

ITEMS	DESCRIPCION	UNIDAD DE MEDIDA	CANTIDAD
1	ALQUILER DE SONIDO: ESPECIFICACIONES — 4 cabinas de 3 vías aéreas; 2 cabinas dobles full-rango con parlantes de 15" y drivers de agudos de 1200 W RMS; 2 bajos dobles de 1200 W cada uno; 1 sistema de monitoreo de 1000 W; 1 consola última generación con dos cajas directas incluidas y puerto de grabación, cuatro salidas estéreo; 1 rack de procesos que incluye: interfaz, preamplificador, drive rack, planta inalámbricos, 3 potencias, 2 líneas con elevador, 3 tramos de truss para sonido, 4 cajas directas, 3 micrófonos SM 58 Shure, 2 micrófonos inalámbricos, 3 bases de micrófonos, 3 cámaras para streaming Pro Atem Mini Pro, 1 Snake de 12 canales y 4 salidas.	UNIDAD	1
2	Alquiler Transmisión Pantalla video led — 1 m² de pantalla PIC 3.9 exterior (4×3 m), procesador digital video muro Novastar, estructura de aluminio 30×30 certificadas, 2 elevadores con malacate para 4.5 m de altura (500 kg), 6 bómper de 50 cm de largo para 250 kg c/u, punto fijo Atem Mini Pro (4 entradas HDMI convertidas a estándar, salida cámara HDMI, mezclador audio Fairlight con ecualizador), circuito cerrado (3 cámaras video, computador, 3 trípodes y accesorios), canal dedicado de internet.	UNIDAD	1
3	Alquiler de sillas plásticas en polipropileno sin brazo con medidas mínimas de 48 cm de ancho × 48 cm de largo × 86 cm de alto, con espaldar, resistencia de 130 kg, aptas para exterior e interior.	UNIDAD	200
4	Alquiler de mesas plásticas.	UNIDAD	10
5	Suministro de anchetas navideñas — que contenga vino tinto de 4° y 750 ml, caja de galletas en caja, caja de harina para natilla y caja de harina para buñuelos.	UNIDAD	100
6	Suministro de anchetas navideñas — que contenga vino tinto de 4° y 750 ml y caja de galletas en caja.	UNIDAD	210

4. RECOMENDACIONES O SUGERENCIAS ACERCA DEL DESEMPEÑO DEL CONTRATISTA:

Se le recomienda que el informe de Actividades debe ser entregarse en la fecha estipulada para poder realizar la supervisión del contrato.

Asistir a todas las capacitaciones citadas por el servicio de Administración.

5. RELACIÒN DE PAGOS A LA SEGURIDAD SOCIAL Y APORTES PARAFISCALES:

ITEM	**PERIODO DE PAGO** *AÑO – MES*	**FECHA DE PAGO** *ANO – MES – DÍA*	**VALOR**
IBC	$2,800,000		
PENSIÓN	2025-11	2025/12/11	$448,000
SALUD	2025-11	2025/12/11	$350,000
RIESGOS PROFESIONALES	2025-11	2025/12/11	$14,400

6. ENTREGÓ INFORME DE ACTIVIDADES: DEL DIECINUEVE (19) AL VEINTIDÓS (22) DE DICIEMBRE DE 2025.

SI	X	NO	

RELACIONAR SOPORTES DEL INFORME: INFORME DE ACTIVIDADES **DEL DIECINUEVE (19) AL VEINTIDÓS (22) DE DICIEMBRE DE 2025,** SEGURIDAD SOCIAL DE MES DE NOVIEMBRE AÑO 2025.

7. PROCEDE PAGO EN ESTE PERIODO:

SI	X	NO	
EN CASO DE PROCEDER PAGO SE ANEXA AL PRESENTE INFORME CERTIFICACIÓN PARA PAGO			

8. OBSERVACIONES DEL SUPERVISOR:

Se constató oportunamente por parte en la oficina de contratación, el suministro completo de los documentos contractuales y legales exigidos como requisito previo para la ejecución del contrato.
Incapacidades: No presento ninguna incapacidad.

Este informe se genera para habilitar por parte de la entidad contratante, el pago del acta 01 ejecutada **DEL DIECINUEVE (19) AL VEINTIDÓS (22) DE DICIEMBRE DE 2025**, por la suma de **DIESCINUEVE MILLONES QUINIENTOS M/CTE ($19,500,000)**.

Certifica,

SANDRA ROCIO MORENO PAEZ
Supervisor

Anexo: Pago de seguridad social
Informe de actividades

Proyecto: Sandra Rocio Moreno Paez
Reviso: Sandra Rocio Moreno Paez

INFORME No.	01
CONTRATO No	427 DE 2025
CLASE DE CONTRATO:	CONTRATO DE SUMINISTROS
CONTRATISTA:	JOSE JULIAN ROZO CAMELO
OBJETO:	**"APOYO LOGÍSTICO PARA EL EVENTO DE RENDICIÓN DE CUENTAS 2025 DEL MUNICIPIO DEL LIBANO – TOLIMA DE ACUERDO A LO ESTABLECIDO EN LA LEY 489 DE 1998".**
VALOR DEL CONTRATO:	Diescinueve millones quinientos mil pesos M/Cte., ($19,500,000).
VALOR DEL PRESENTE COBRO ACTA 02:	**Diescinueve millones quinientos mil pesos M/Cte., ($19,500,000).**
PLAZO DE EJECUCION:	5 (5) dias
FECHA DE INICIO:	DIECISIETE 17 DE DICIEMBRE DE 2025
PERIODO REPORTADO:	DEL DIECINUEVE 19 DE DICIEMBRE AL VEINTIDOS (22) DE DICIEMBRE DE 2025

En el desarrollo del contrato No. 427 DE 2025, en cumplimiento a lo establecido por el supervisor, DEL DIECINUEVE 19 DE DICIEMBRE AL VEINTIDOS (22) DE DICIEMBRE DE 2025, se suministraron a entera satisfacción del supervisor los siguientes elementos :

ITEMS	DESCRIPCION	UNIDAD DE MEDIDA	CANTIDAD
1	ALQUILER DE SONIDO: ESPECIFICACIONES — 4 cabinas de 3 vías aéreas; 2 cabinas dobles full-rango con parlantes de 15" y drivers de agudos de 1200 W RMS; 2 bajos dobles de 1200 W cada uno; 1 sistema de monitoreo de 1000 W; 1 consola última generación con dos cajas directas incluidas y puerto de grabación, cuatro salidas estéreo; 1 rack de procesos que incluye: interfaz, preamplificador, drive rack, planta inalámbricos, 3 potencias, 2 líneas con elevador, 3 tramos de truss para sonido, 4 cajas directas, 3 micrófonos SM 58 Shure, 2 micrófonos inalámbricos, 3 bases de micrófonos, 3 cámaras para streaming Pro Atem Mini Pro, 1 Snake de 12 canales y 4 salidas.	UNIDAD	1
2	Alquiler Transmisión Pantalla video led — 1 m² de pantalla PIC 3.9 exterior (4×3 m), procesador digital video muro Novastar, estructura de aluminio 30×30 certificadas, 2 elevadores con malacate para 4.5 m de altura (500 kg), 6 bómper de 50 cm de largo para 250 kg c/u, punto fijo Atem Mini Pro (4 entradas HDMI convertidas a estándar, salida cámara HDMI, mezclador audio Fairlight con ecualizador), circuito cerrado (3 cámaras video, computador, 3 trípodes y accesorios), canal dedicado de internet.	UNIDAD	1
3	Alquiler de sillas plásticas en polipropileno sin brazo con medidas mínimas de 48 cm de ancho × 48 cm de largo × 86 cm de alto, con espaldar, resistencia de 130 kg, aptas para exterior e interior.	UNIDAD	200
4	Alquiler de mesas plásticas.	UNIDAD	10
5	Suministro de anchetas navideñas — que contenga vino tinto de 4º y 750 ml, caja de galletas en caja, caja de harina para natilla y caja de harina para buñuelos.	UNIDAD	100
6	Suministro de anchetas navideñas — que contenga vino tinto de 4º y 750 ml y caja de galletas en caja.	UNIDAD	210

Los soportes Fotográficos del desarrollo de las actividades antes mencionadas son los siguientes:

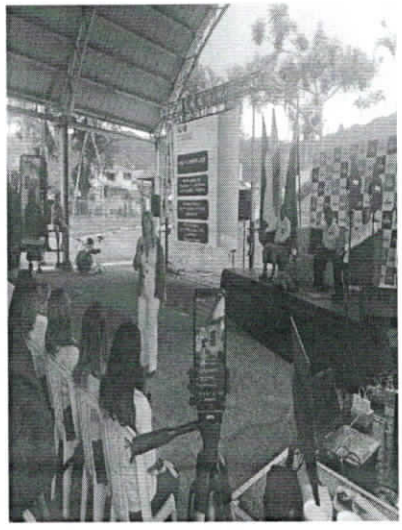

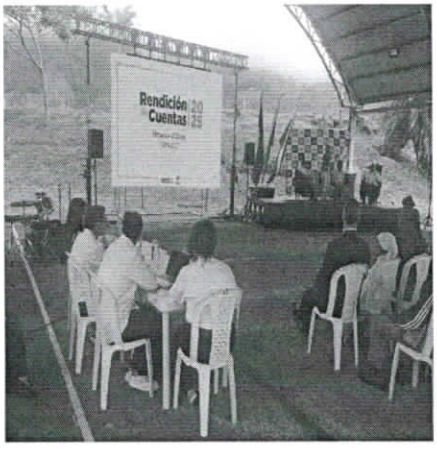
Rendición 20
Cuentas 25

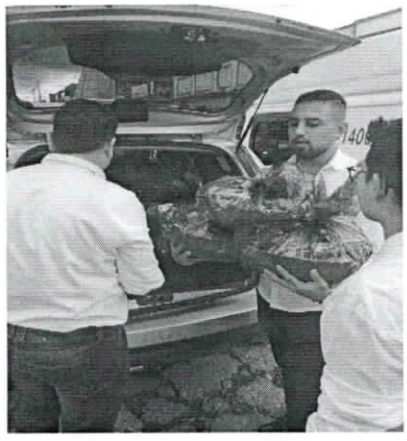

Rendición 20
Cuentas 25

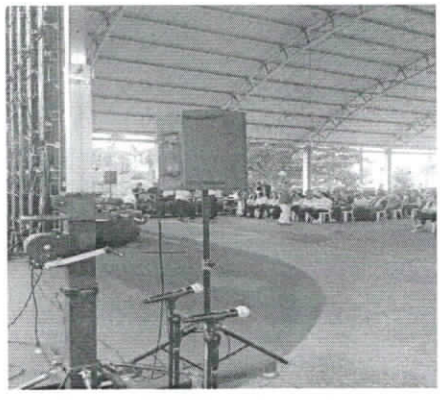

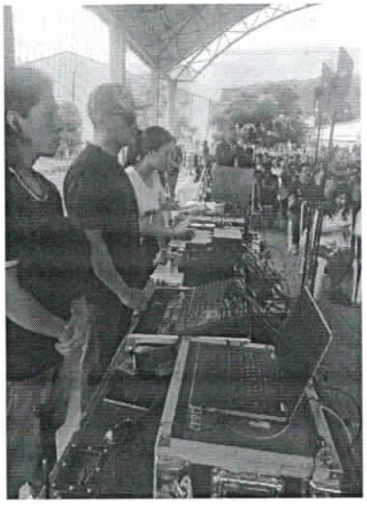

Igualmente manifiesto que he dado cumplimiento a los pagos al Sistema de Seguridad Social, de acuerdo con lo establecido en las normas vigentes, para lo cual anexo las respectivas planillas de pago.

Atentamente,

Contratista: JOSE JULIAN ROZO CAMELO

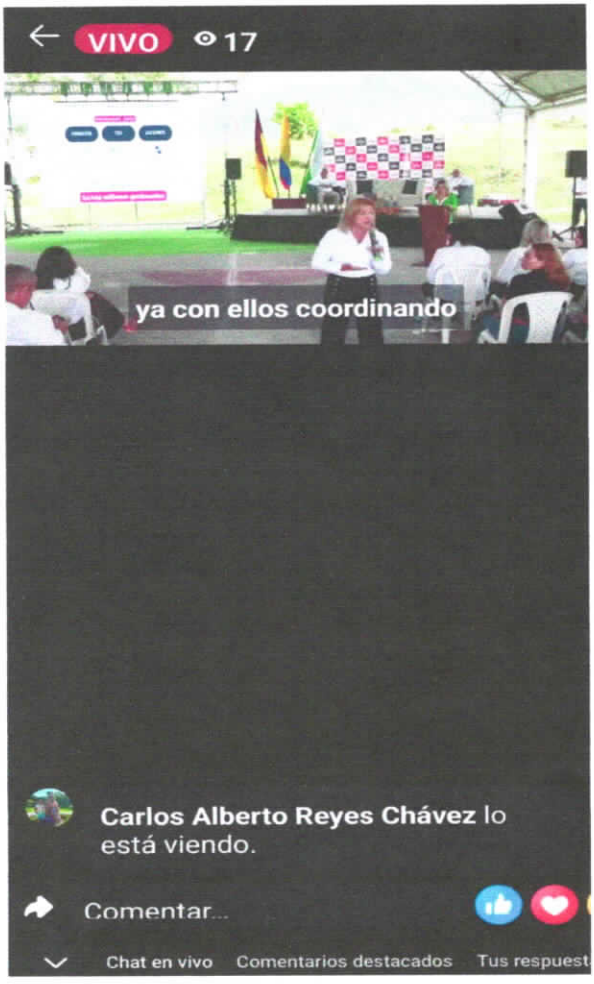
VIVO
17
ya con ellos coordinando
Carlos Alberto Reyes Chávez lo está viendo.
Comentar...
Chat en vivo
Comentarios destacados
Tus respuest

Happy
Holidays

Rendición de Cuentas 2025

Rendición de Cuentas 2025

Dulces Fiesta
Barbara
Natilla

Pelicanitos
Grinker

aportes en línea

Resumen General de Pago

DATOS GENERALES DEL APORTANTE								
Identificación	dv	Razon Social	Clase Aportante	Sucursal Principal	Direccion	Ciudad-Departamento	Teléfono	Exonerado SENA e ICBF
CC 93295898		ROZO CAMELO JOSE JULIAN	INDEPENDIENTE	PRINCIPAL	cra 9 # 2-46	LIBANO-TOLIMA	2561307	SI

DATOS GENERALES DE LA LIQUIDACION									
Periodo		Clave		Tipo	Fecha		Pago		
Pensión	Salud	Pago	Planilla	Planilla	Limite	Pago	Banco	Dias Mora	Valor
2025-11	2025-11	9496257169	9496257169	I	2025/12/23	2025/12/11	BANCO DE BOGOTA	0	$812,700

LIQUIDACION DETALLADA DE APORTES

EMPLEADO							PENSION				SALUD				CCF				RIESGOS				PARAFISCALES		
No.	Identificación		Nombres	Codigo	Días	IBC	Aporte	Codigo	Días	IBC	Aporte	Codigo	Días	IBC	Aporte	Codigo	Días	IBC	Aporte	Días	IBC	Aporte
Sucursal: PRINCIPAL (1 Afiliados)						$2,800,000	$448,000			$2,800,000	$350,000			$0	$0			$2,800,000	$14,700		$0	$0
Centro de Trabajo: PRINCIPAL (1 Afiliados)						$2,800,000	$448,000			$2,800,000	$350,000			$0	$0			$2,800,000	$14,700		$0	$0
Ciudad: LIBANO Depto: TOLIMA (1 Afiliados)						$2,800,000	$448,000			$2,800,000	$350,000			$0	$0			$2,800,000	$14,700		$0	$0
1	CC	93295898	ROZO JOSE	231001	30	$2,800,000	$448,000	EPS037	30	$2,800,000	$350,000		0	$0	$0	14-23	30	$2,800,000	$14,700	0	$0	$0
Total			**Afiliados(1)**			$2,800,000	$448,000			$2,800,000	$350,000			$0	$0			$2,800,000	$14,700		$0	$0

aportes en línea

Resumen General de Pago

DATOS GENERALES DEL APORTANTE

Identificación	dv	Razon Social	Clase Aportante	Sucursal Principal	Direccion	Ciudad-Departamento	Teléfono	Exonerado SENA e ICBF
CC 93295898		ROZO CAMELO JOSE JULIAN	INDEPENDIENTE	PRINCIPAL	cra 9 # 2-46	LIBANO-TOLIMA	2561307	Si

DATOS GENERALES DE LA LIQUIDACION

Periodo		Clave		Tipo	Fecha		Pago		
Pensión	Salud	Pago	Planilla	Planilla	Limite	Pago	Banco	Dias Mora	Valor
2025-11	2025-11	9496257169	9496257169	I	2025/12/23	2025/12/11	BANCO DE BOGOTA	0	$812,700

RESUMEN DE PAGO

RIESGO	CODIGO	NIT	DV	AFILIADOS	VALOR LIQUIDADO	INTERESES MORA	SALDOS E INCAPACIDADES	VALOR A PAGAR
AFP (ADMINISTRADORAS: 1)				1	$448,000	$0	$0	$448,000
COLFONDOS	231001	800,227,940	6	1	$448,000	$0	$0	$448,000
ARL (ADMINISTRADORAS: 1)				1	$14,700	$0	$0	$14,700
POSITIVA COMPAÑIA DE SEGUROS	14-23	860,011,153	6	1	$14,700	$0	$0	$14,700
EPS (ADMINISTRADORAS: 1)				1	$350,000	$0	$0	$350,000
NUEVA E.P.S.	EPS037	900,156,264	2	1	$350,000	$0	$0	$350,000
TOTAL				1	$812,700	$0	$0	$812,700

2025/12/10 03:45 PM