INFORME DE EJECUCION CONTRATO

1-. DESCRIPCION SUCINTA DE LA NECESIDAD

1.1. BREVE DESCRIPCION DEL OBJETO CONTRATADO

CONTRATO No. 201-MDN-COGFM-ESDEG-2025

OBJETO: LA ADQUISICIÓN DE ALFOMBRA Y REJILLAS CON DESTINO AL AUDITORIO "BICENTENARIO BATALLA DE AYACUCHO" DE LA ESCUELA SUPERIOR DE GUERRA "GENERAL RAFAEL REYES PRIETO

PLAZO DE EJECUCIÓN: 30 Días
FECHA DE INICIO: 23 de Diciembre de 2025
FECHA TERMINACION: 30 de Diciembre de 2025
VALOR:
Inicial: $75.235.300
Adición: $8.636.400
Total: $83.871.700
SUPERVISOR CONTRATO: **CF. CLAUDIA PATRICIA PEREZ RODRIGUEZ**

2.1 ACTIVIDADES REALIZADAS

PERIODO DE EJECUCIÓN: 23 DE DICIEMBRE AL 30 DE DICIEMBRE DE 2025

Durante el periodo en referencia se ejecutaron las siguientes actividades

Retiro del material existente: En los sitios previamente demarcados se procedió a retirar el material existente y para el efecto de dispuso de las herramientas y los insumos correspondientes.

					Incluya el precio como lo indique la Entidad Estatal 75.235.300,00
Descripción	Cantidad	Unidad	Precio unitario estimado	Precio unitario	Incluya el precio como lo indique la Entidad Estatal
Alfombra modular para tráfico pesado (SEGÚN ESPECIFICACIONES TÉCNICAS)	147,00	UN	243.926,00	239.900,00	35.265.300,00
Rejilla cuadrada acero inoxidable tráfico pesado 20x20 (SEGÚN ESPECIFICACIONES TÉCNICAS)	200,00	UN	199.952,00	199.850,00	39.970.000,00

ÍTEM	DESCRIPCIÓN	UNIDAD DE MEDIDA	CANTIDAD REQUERIDA	VALOR UNITARIO	VALOR IVA	VALOR UNITARIO + IVA (19%)	VALOR TOTAL
1	Alfombra modular para tráfico pesado De acuerdo con especificaciones técnicas	M2	36	$7.257.479,83	$ 1.378.920,17	$8.636.400,00	$8.636.400,00
VALOR TOTAL ADICION							$8.636.400,00

Alfombras
Elementos para seguridad Industrial

ESPECIFICACIONES TECNICAS DE LOS ELEMENTOS SUMINISTRADOS

ÍTEM	DESCRIPCION	UNIDAD DE MEDIDA	CANTIDAD
1	*Alfombra modular para tráfico pesado:* *Características:* 1. ***Tipo de uso**:* • *Diseñada para tráfico pesado (mínimo 1.000 personas diarias).* • *Uso institucional y corporativo (auditorios, salas de conferencias, teatros).* 2. ***Dimensiones y formato**:* • *Largo según necesidad del área del auditorio.* • *Baldosas modulares de 50x50 cm (o 60x60 cm según origen del fabricante).* • *Posibilidad de corte modular si se requiere reposición parcial.* 3. ***Materiales**:* • *Fibra 100% nylon o polipropileno de alta resistencia, ignífugo (ASTM E-648 Clase I).* • *Resistente a la abrasión, manchas y decoloración (mínimo grado 4 ISO 105-B02).* • *Reverso (backing) en PVC o bitumen reforzado, antideslizante y antihumedad.* 4. ***Peso y densidad:*** • *Peso total mínimo: 3.500 g/m².* • *Densidad de fibras: ≥ 180.000 puntadas/m².* • *Altura de pelo: 3–5 mm.* 5. ***Resistencia y durabilidad**:* • *Certificada bajo norma EN 1307 Clase 33 – Uso Comercial Intenso.* • *Alta resistencia al desgaste, deformación y arrugado.* 6. ***Acústica y confort**:* o *Propiedades de absorción acústica NRC ≥ 0.20* o *Confortable al caminar y aislante térmico.* 7. ***Seguridad**:* o *Antideslizante (cumplimiento de norma DIN 51130 – Clase R9 o superior).* o *Retardante al fuego (mínimo Bfl-s1 bajo norma EN 13501-1).* 8. ***Colores y diseño**:* o *Tonos sobrios, institucionales (azul marino, gris grafito, negro, o similar a solicitud de la entidad).*	*M²*	*183*
	o *Tratamiento anti manchas y anti decoloración para mantener uniformidad estética.* 9. ***Mantenimiento**:* o *Compatible con aspirado industrial.* o *Resistente a limpieza con shampoo húmedo y vapor.* o *Garantía mínima de 5 años contra desgaste y decoloración.* 10. ***Instalación**:* • *Instalación profesional incluida, con adhesivo de alto desempeño (base acrílica no tóxica, bajo VOC).* • *Bordes perfectamente ajustados, sin desniveles ni pliegues.*		
2	*Rejilla cuadrada acero inoxidable tráfico pesado 20x20* *Características principales:* • *Dimensiones: 20x20 cm* • *Material: Acero inoxidable de tráfico/carga pesada* • *Acabado: Pintura electrostática color gris* • *Fijación:* ➢ *4 perforaciones para tornillo de 3/8"* ➢ *Tornillo para concreto de acero inoxidable de 3/8"* • *Compatibilidad: Instalación sobre vano existente de Ø 6"* • *Instalación: sobre Alfombra color gris aprox. 5 mm sobre placa de escalinatas de concreto (espesor 10 cm)* *Planos y vista técnica:* • *Planta rejilla: cuadrada, diseño modular perforado.* • *Corte: instalación sobre alfombra y concreto con soporte estructural.* *Instalación:* • *Instalación profesional incluida (estas van instaladas debajo de las sillas del auditorio, conforme a solicitud de la entidad, definidas en la ejecución)*	*UNIDAD*	*200*

Atrapamugre
ntideslizantes
s Especiales
Persianas
Control Solar
Alfombras
brealfombras
oductos Aseo
Desinfección
istemas para
de residuos
ementos para
dad Industrial

FICHA TECNICAS DE LOS ELEMENTOS SUMINISTRADOS

Kratch

SHAN TILE

ALFOMBRAS PRECORTADAS, amigables con EL MEDIO AMBIENTE, Ideales para cualquier entorno comercial, institucional entre otros. Materias primas fabricadas en procesos reciclables y altos estándares de calidad; superficie en NYLON 100%, para TRAFICO PESADO, con tejidura argollada tipo bucle, en diseños y patrones lineales los cuales se pueden entrecruzar o adecuar de acuerdo a su gusto.
Fibra teñida en solución 100%, compuesta con protección a rayos UV. Soporte interior 2.5mm, base en PVC 100%. Estructura de propensión antiestática, norma AATCC134-2011. Calibre adecuado muy resistente el cual proporciona absorción de ruido y aislamiento acústico.
Peso fibra: 550 gr/m2, en formato medida 50cm x 50cm.

SHAN 03

SHAN 05

SHAN 06

SHAN 08

ALFOMBRA MODULAR

Brand	KRATCH
Product type	Carpet Tile
Style Name	SHAN
Construction	Multi-Level Loop
Gauge	45 rows * 10cm
Density	18900
Dye Method	Solution Dyed 100%
Fiber Type	Nylon 100%
Fiber weight m2	550 gr
Fiber thickness	3.5mm
Backing Type	PVC 100%
Backing weight m2	3,802 gr
Backing thickness	2.5mm
Total weight m2	4.352 gr
Total thickness	6.0mm
Size	50cm * 50cm
Quantity m2/carton	5 m2
unit/carton	20 unit
Flammability	ASTM D2859-16
Smoke Density	ASTM E662
Static Propensity	AATCC 134-2011
acoustic insulation	ISO 140-3

ALGUNAS FORMAS DE INSTALACION

COMERCIALIZADORA DA VINCI S.A.S.
Carrera 16 No. 50 - 48 Bogotá - Colombia
Tel: (601) 300 1443 - Cel. 311 606 6777
www.comercializadoradavinci.com

3-. RECOMENDACIONES TECNICAS

- **Lavar frecuentemente con agua y jabon**
- **Evitar derramamiento de liquidos inflamables**
- **Evitar disposición a altas temperaturas**

Cordialmente

Yeison Alberto orozco Acevedo

Razón Social del Contratista : **COMERCIALIZADORA DA VINCI SAS**
Nombre del Representante Legal **: YEISON ALBERTO OROZCO ACEVEDO**,
C.C. No 79.964.829
Nit: 900.151.140-5
Dirección: Carrera 16 # 50 – 48
Correo electrónico: ventas@davincitapetes.com / licitaciones@davincitapetes.com

Tapetes Atrapamugre
Cintas Antideslizantes
Pisos Especiales
Persianas
Películas Control Solar
Alfombras
Cubrealfombras
Productos Aseo y Desinfección
Sistemas para manejo de residuos
Elementos para seguridad Industrial

REGISTRO FOTOGRAFICO

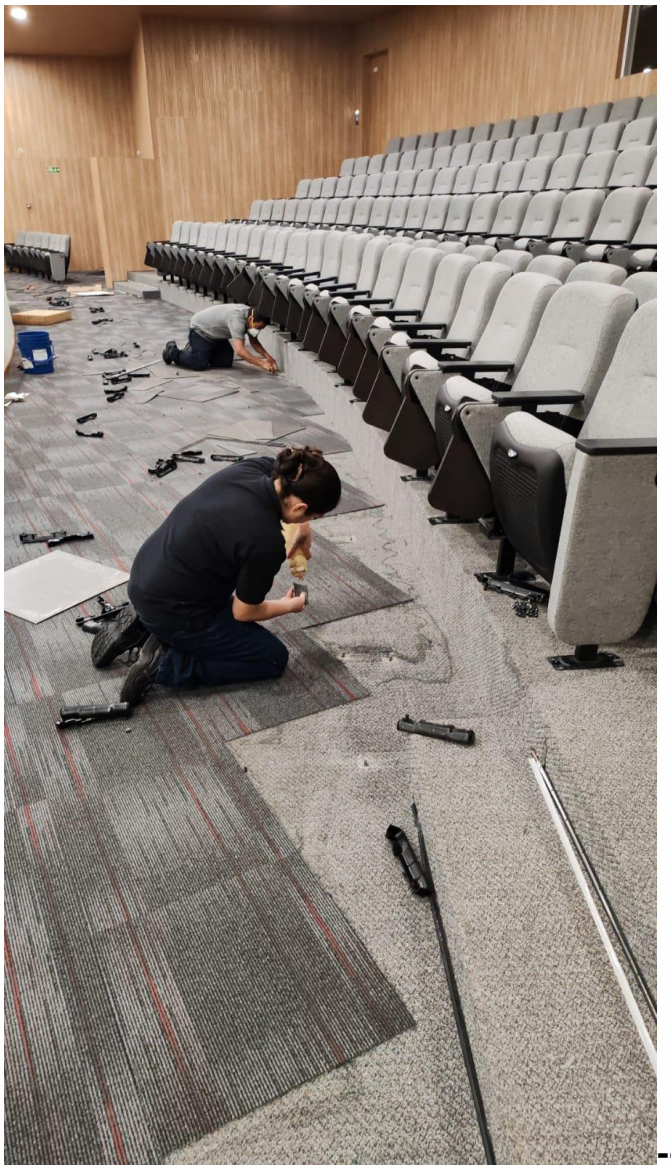

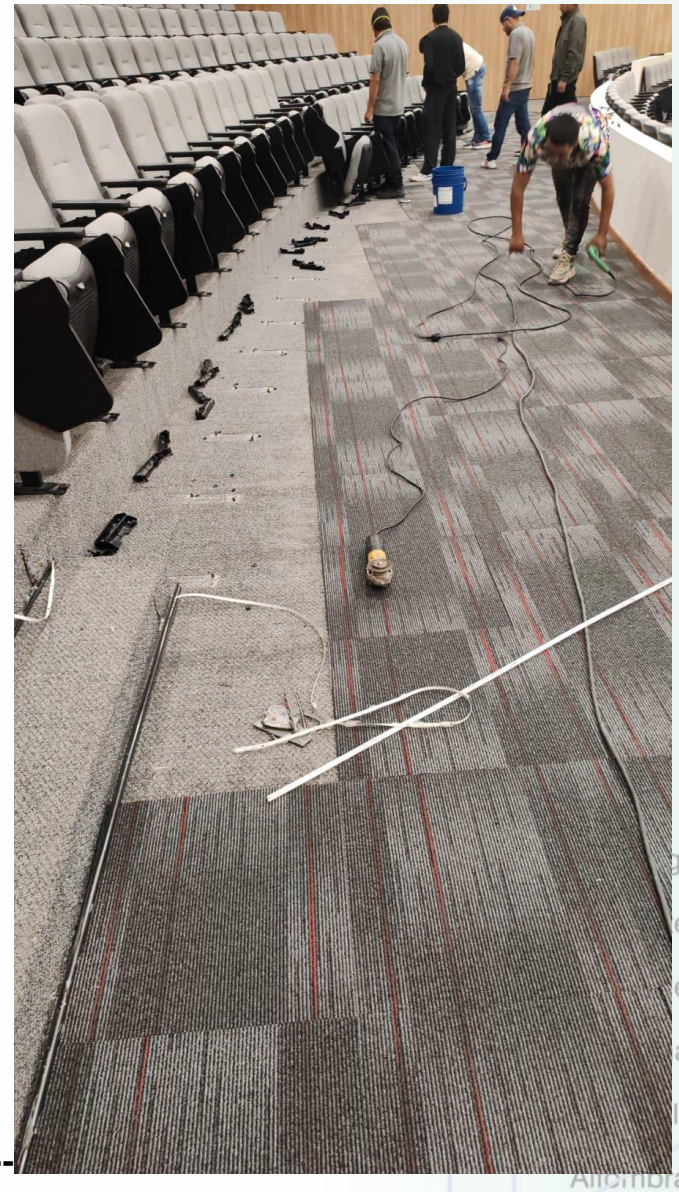

Alfombras
Cubrealfombras
Productos Aseo y Desinfección
Sistemas para manejo de residuos
Elementos para seguridad Industrial

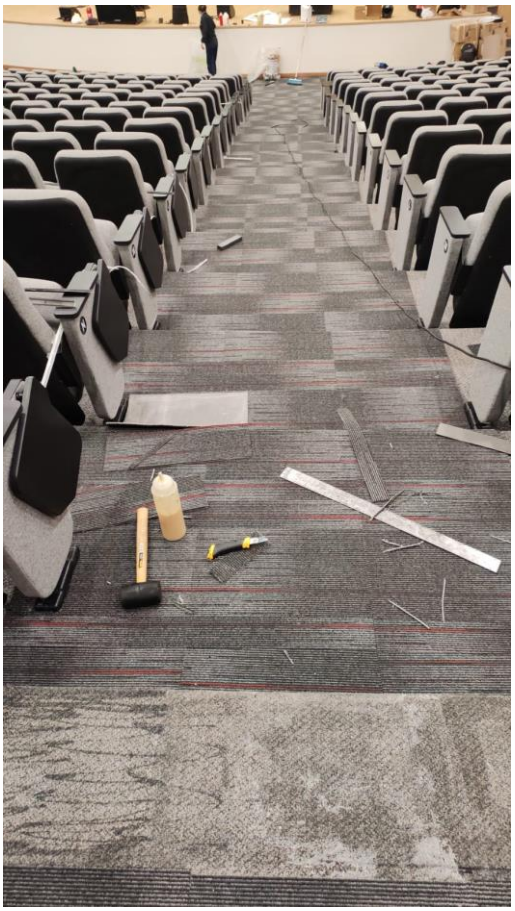

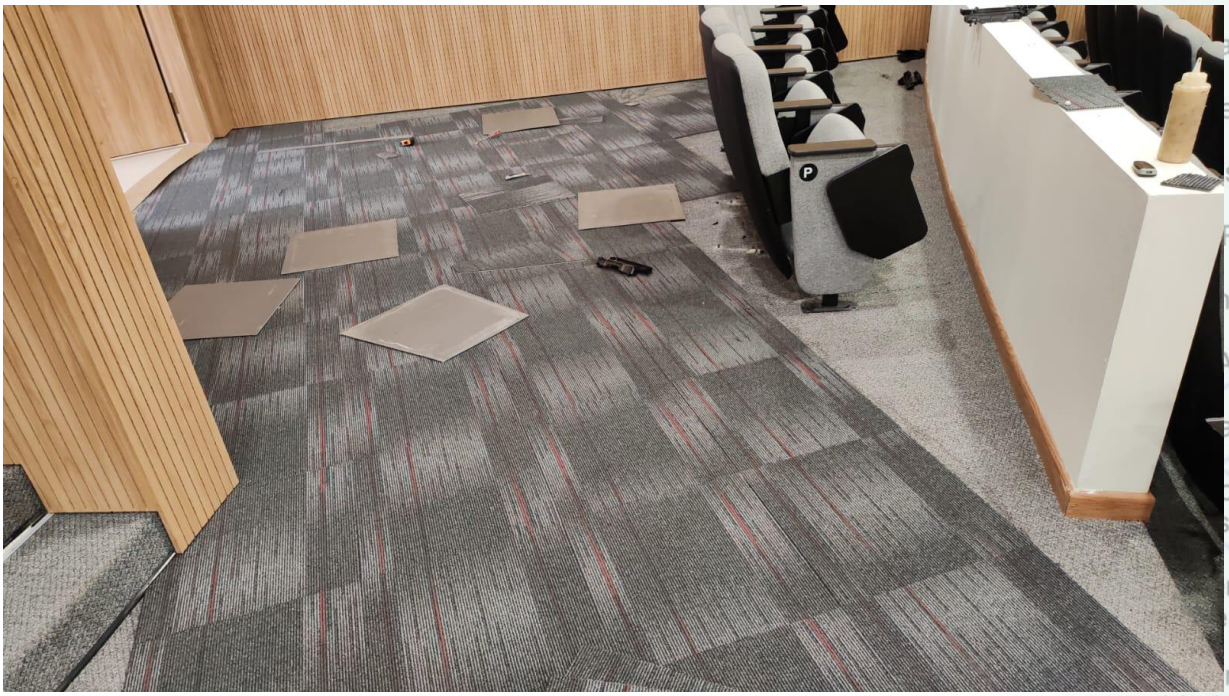

apamugre
eslizantes
speciales
Persianas
ntrol Solar
Alfombras
alfombras
ctos Aseo
sinfección
mas para
residuos
ntos para
seguridad Industrial

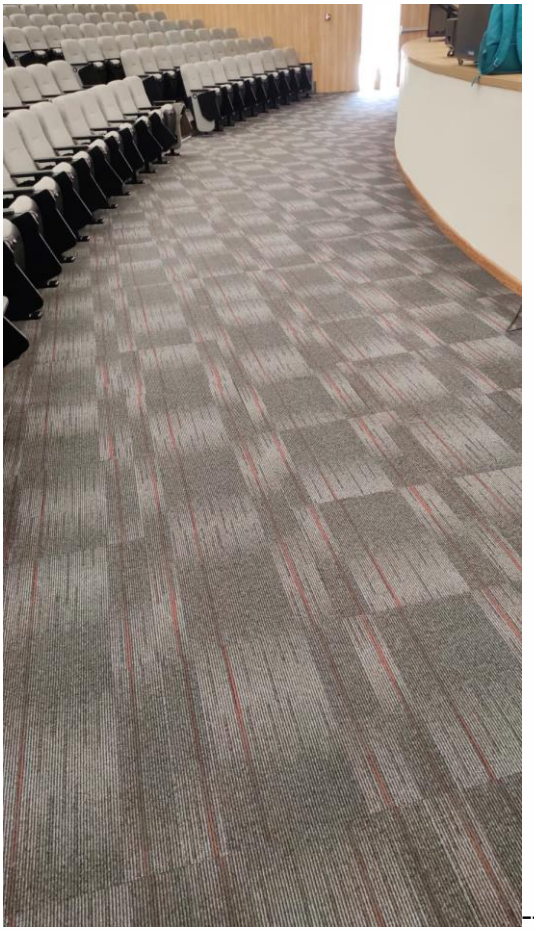

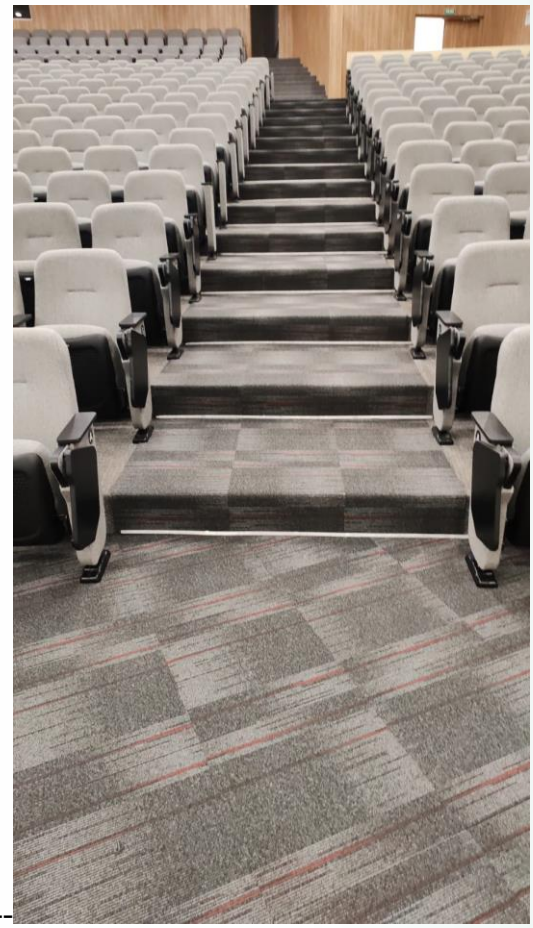

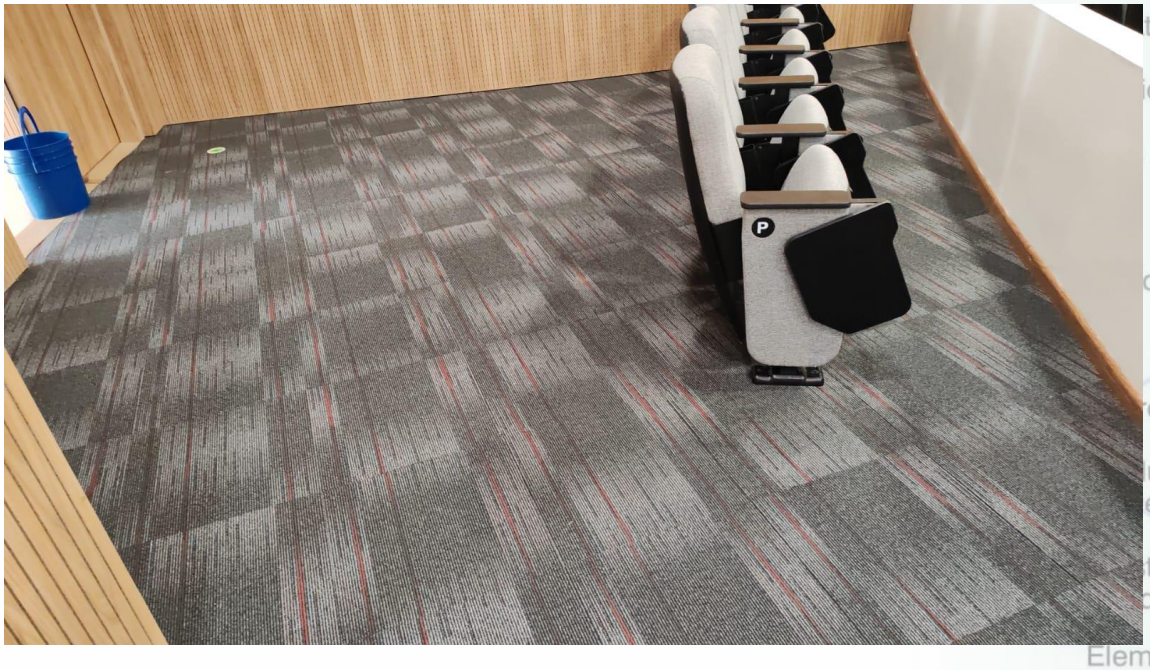

trapamugre
deslizantes
Especiales
Persianas
ontrol Solar
Alfombras
realfombras
uctos Aseo
esinfección
temas para
de residuos
Elementos para
seguridad Industrial

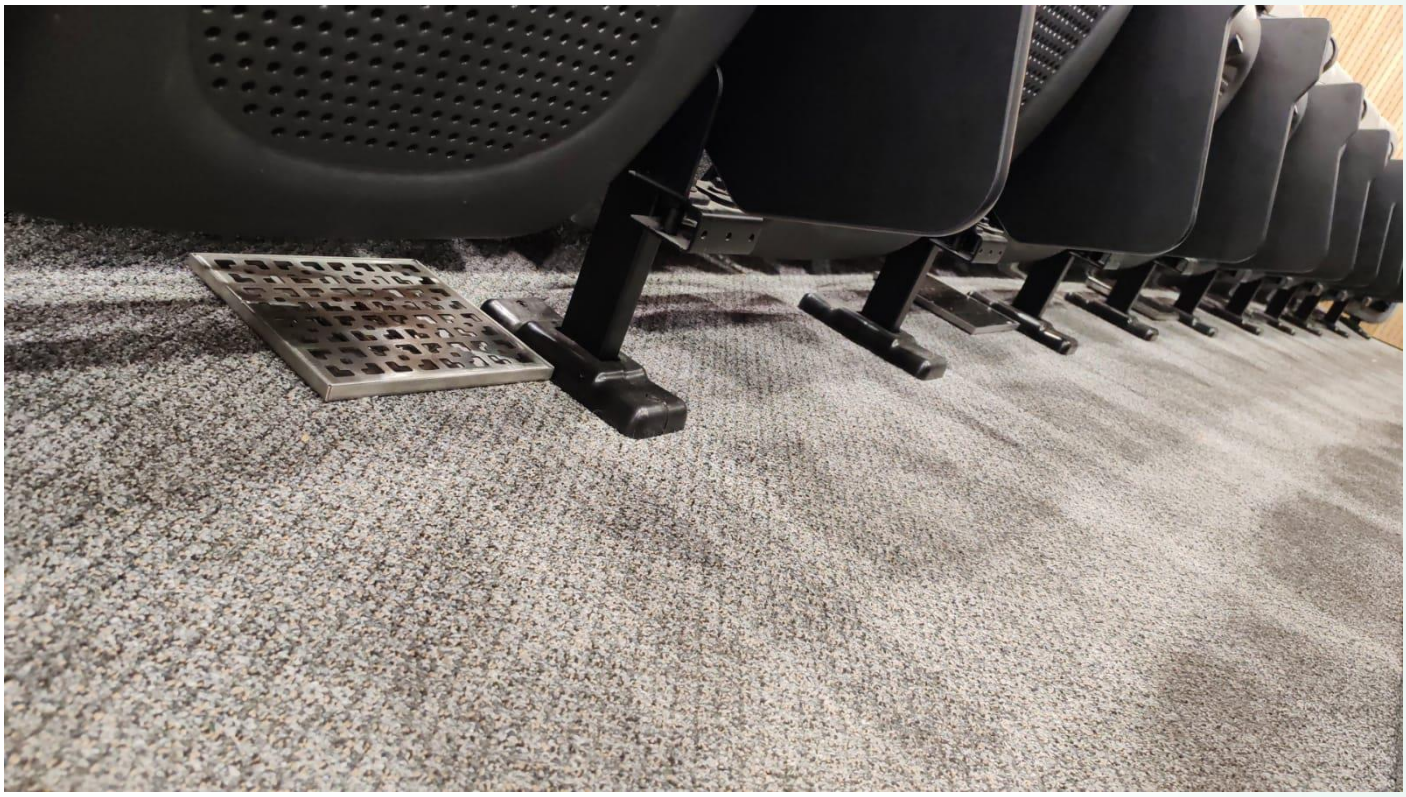

nugre
antes
ciales
ianas
Solar
nbras
nbras
Aseo
cción
para
duos
Elementos para
seguridad Industrial

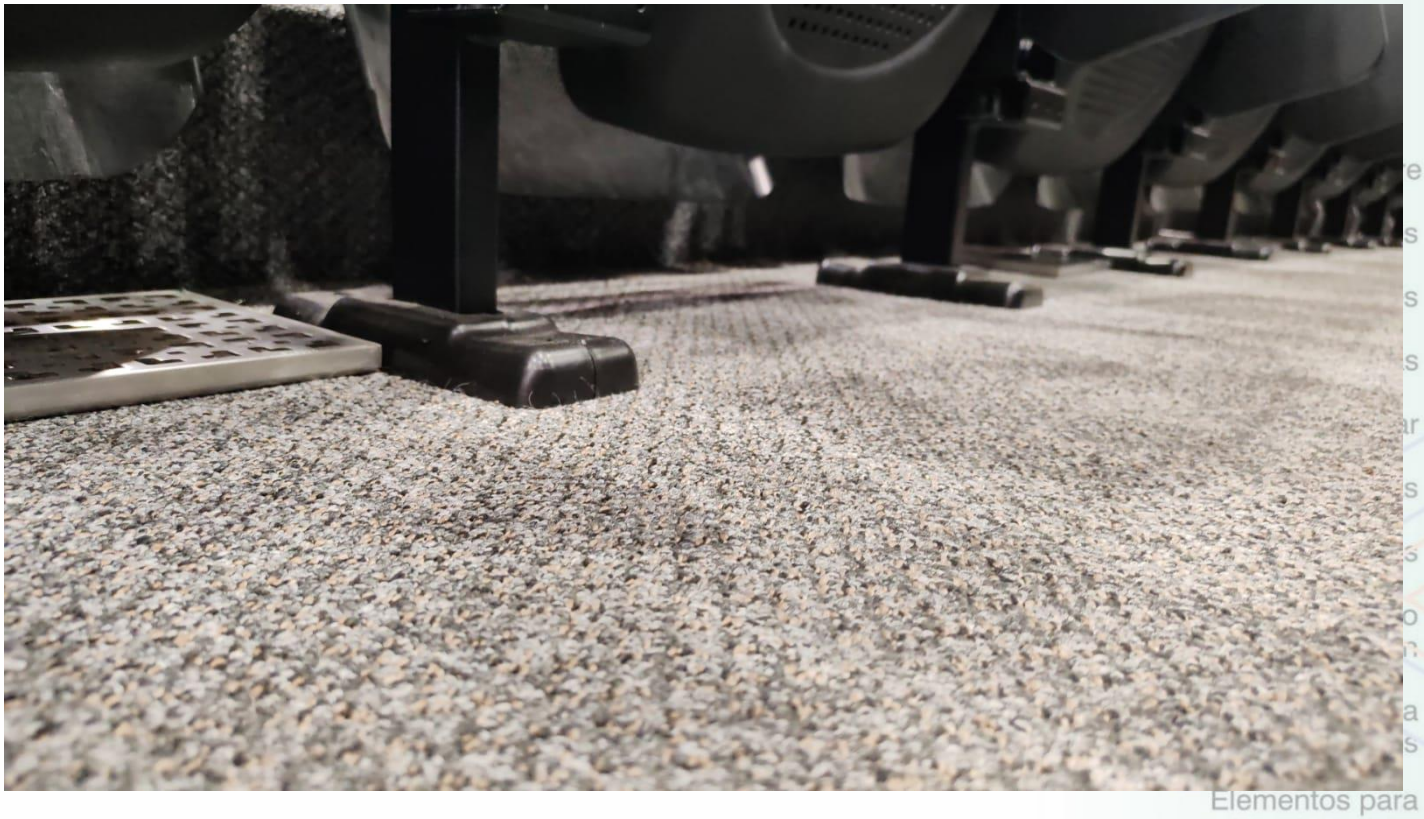

Elementos para
seguridad Industrial

COMERCIALIZADORA DA VINCI S.A.S.

NIT. 900.151.140-5

Kratch® Atrapamugre IMPORTADORES

Tapetes Atrapamugre

Cintas Antideslizantes

Pisos Especiales

Persianas

Películas Control Solar

Alfombras

Cubrealfombras

Productos Aseo y Desinfección

Sistemas para manejo de residuos

Elementos para seguridad Industrial

Cra. 16 No. 50 - 48 • PBX.: 249 5707 - 248 9002 /19 • Fax: 700 4710 • Bogotá, D.C. • www.comercializadoradavinci.com
ventas@davincitapetes.com • servicioalcliente@davincitapetes.com • gerencia@davincitapetes.com