



REPUBLICA DE COLOMBIA
DEPARTAMENTO DEL META
MUNICIPIO DE MESETAS
NIT. 892099317-1



SECRETARIA DE PLANEACIÓN E
INFRAESTRUCTURA

INFORME DE SUPERVISIÓN FINAL

**CONTRATO DE OBRA
NO. 424 – 2025**

**“MANTENIMIENTO Y MEJORAMIENTO DE LA
INFRAESTRUCTURA DEL CENTRO DE
BIENESTAR DEL ADULTO MAYOR “HILOS DE
PLATA.” EN EL MUNICIPIO DE MESETAS-
META”**

SILVIO VLADIMIR RIVERA SANCHEZ
SECRETARIO DE INFRAESTRUCTURA



REPUBLICA DE COLOMBIA
DEPARTAMENTO DEL META
MUNICIPIO DE MESETAS
NIT. 892099317-1



SECRETARIA DE PLANEACIÓN E
INFRAESTRUCTURA

CONTENIDO

1	INFORMACIÓN GENERAL DEL CONTRATO	3
2	LOCALIZACIÓN GEOGRÁFICA DEL PROYECTO	5
3	POLIZAS DEL CONTRATO	6
4	CONDICIONES INICIALES DEL CONTRATO	7
4.1	PRESUPUESTO INICIAL DEL CONTRATO DE OBRA	7
4.2	CANTIDADES RECIBIDO FINAL	9
5	DESARROLLO DE ACTIVIDADES DEL CONTRATO	11
5.3	ACTIVIDADES EJECUTADAS POR LA SUPERVISIÓN	11
5.4	TAREAS A REALIZADOS	12
5.5	DESARROLLO DETALLADO DEL PRESUPUESTO OFICIAL	13
5.6	BALANCE FINANCIERO	24
6	APORTES SEGURIDAD SOCIAL	24
6.2	PERSONAL DE OBRA	25
7	POR LO ANTES EXPUESTO, EL SUSCRITO SUPERVISOR DETERMINA:	26



REPUBLICA DE COLOMBIA
DEPARTAMENTO DEL META
MUNICIPIO DE MESETAS
NIT. 892099317-1



SECRETARIA DE PLANEACIÓN E
INFRAESTRUCTURA

1 INFORMACIÓN GENERAL DEL CONTRATO

A continuación, hacemos un resumen del contrato:

INFORMACIÓN GENERAL		
NO. DE CONTRATO DE OBRA	424 DE 2025	
OBJETO:	"MANTENIMIENTO Y MEJORAMIENTO DE LA INFRAESTRUCTURA DEL CENTRO DE BIENESTAR DEL ADULTO MAYOR "HILOS DE PLATA." EN EL MUNICIPIO DE MESETAS-META	
CONTRATANTE:	MUNICIPIO DE LA MESETAS (META)	
NIT:	892099317-1	
CONTRATISTA	INNOVA TRADE R&G SAS NIT. 901.086.462-7	
R/L	DIANA CONSUELO RUIZ BEJARANO C.C N°. 1.119.889.921 CUMARAL META	
VALOR INICIAL DEL CONTRATO:	DOSCIENTOS CUARENTA Y TRES MILLONES NOVECIENTOS NOVENTA Y SIETE MIL OCHOCIENTOS QUINCE PESOS M/CTE (\$243.997.815,00)	
VALOR ANTICIPO	N/A	
VALOR ADICIÓN	N/A	
PLAZO DE EJECUCIÓN INICIAL:	QUINCE (15) DIAS CALENDARIO	
FECHA DE INICIO:	12 DE DICIEMBRE DE 2025	
FECHA DE TERMINACIÓN	26 DE DICIEMBRE DE 2025	
INFORMACIÓN PRESUPUESTAL CONTRATO INICIAL		
CERTIFICADO DE DISPONIBILIDAD PRESUPUESTAL No.	750 DE 2025	FUENTE 43.02.1604.043.00-2024503300039-1.8.2-1.3.3.3.19
VALOR		\$ 243.997.815,00
REGISTRO PRESUPUESTAL	1014 DE 2024	10-12-2025
SUPERVISIÓN		
NOMBRE	SILVIO VLADIMIR RIVERA SANCHEZ	

Carrera 17 Nro. 4-71-79, Barrio el Centro
Teléfono: 3124977887 - Código Postal: 505001
Web: www.mesetas-meta.gov.co ; Email: secretariadeplaneacion@mesetas-meta.gov.co



SECRETARIA DE PLANEACIÓN E
INFRAESTRUCTURA

CARGO	SECRETARIO DE PLANEACIÓN E INFRAESTRUCTURA
ACTO DE DESIGNACIÓN (SUPERVISOR)	NOTIFICACIÓN DE SUPERVISIÓN
GESTIÓN DE PAGOS	

De acuerdo con lo establecido en el contrato, se deberán realizar los pagos así:

VALOR Y FORMA DE PAGO

TRESCIENTOS CUARENTA Y SIETE MILLONES NOVECIENTOS OCHENTA Y OCHO MIL OCHOCIENTOS TREINTA Y UN PESOS CON VEINTINUEVE CENTAVOS M/CTE (\$347.988.831,29)

El Municipio pagará al CONTRATISTA, el valor del contrato mediante ACTAS PARCIALES, hasta acumular el NOVENTA POR CIENTO (90%) del contrato mediante la presentación de actas de cobro parcial de obra, las cuales deben ser refrendadas por el Contratista y el secretario de Planeación e Infraestructura dichas actas corresponden al avance de obra del objeto contractual y deberán presentarse al Municipio.

El valor del acta parcial es el resultado de multiplicar la cantidad de obra ejecutada en la fecha a liquidar, liquidadas por el sistema de Precios Unitarios Fijos sin Formula de Ajuste, pactadas en el contrato o debidamente aprobadas por la secretaria de Planeación e Infraestructura. De este valor se amortizará el anticipo en el mismo porcentaje en que fuere concedido

- Reconocimiento y pago
- Certificación de cumplimiento a satisfacción por la interventoría
- Informe de interventoría
- Informe del contratista con sus respectivos soportes (registro fotográfico, planillas, etc)
- Acreditación del pago de seguridad social y aportes parafiscales si a ellos hubiere lugar
- Factura o documento equivalente

PAGO FINAL: El pago final, equivalente como mínimo al DIEZ (10%) del valor del contrato al recibo final de las obras, previa suscripción del acta de recibo y acta de liquidación aprobadas por el secretario de Planeación e Infraestructura y la actualización de las pólizas correspondientes.

De igual manera se señala que los pagos se realizaran de acuerdo al PAC.



REPUBLICA DE COLOMBIA
DEPARTAMENTO DEL META
MUNICIPIO DE MESETAS
NIT. 892099317-1



SECRETARIA DE PLANEACIÓN E
INFRAESTRUCTURA

De conformidad con lo establecido en el artículo 4 de la Ley 80 de 1993 el cual fue modificado por el artículo 19 de la Ley 1150 de 2007 las cuentas que presente el contratista serán tramitadas en el estricto orden que le corresponda según la fecha de radicación.

2 LOCALIZACIÓN GEOGRÁFICA DEL PROYECTO

El Municipio de Mesetas se encuentra localizado en la parte occidental de la región del Pie de monte del Departamento del Meta, el proyecto se ubicó en el casco urbano del municipio sus coordenadas elipsoidales son:

PUNTO	COORDENADA NORTE	COORDENADA OESTE
Casco urbano	3° 23'3,75"	74° 2' 33.32"



República de Colombia

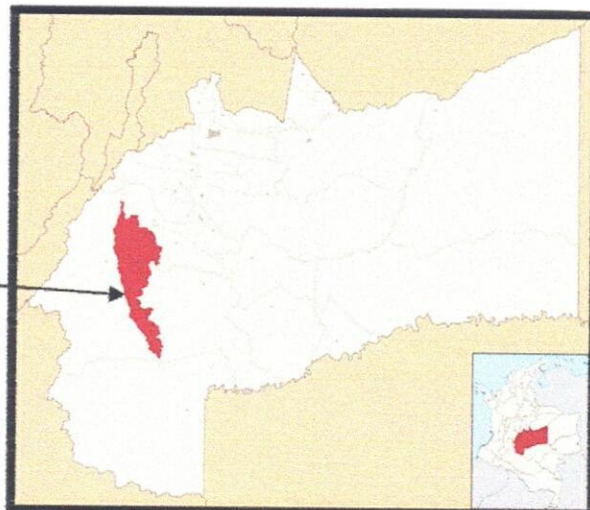

Departamento del Meta, municipio de Mesetas

OBJETO: "MANTENIMIENTO Y MEJORAMIENTO DE LA INFRAESTRUCTURA DEL CENTRO DE BIENESTAR DEL ADULTO MAYOR "HILOS DE PLATA." EN EL MUNICIPIO DE MESETAS-META"

Carrera 17 Nro. 4-71-79, Barrio el Centro
Teléfono: 3124977887 - Código Postal: 505001
Web: www.mesetas-meta.gov.co ; Email: secretariadeplaneacion@mesetas-meta.gov.co



3 . POLIZAS DEL CONTRATO

POLIZAS DE CUMPLIMIENTO A FAVOR DE ENTIDADES ESTATALES EXPEDIDA CONFORME AL CONTRATO

VALOR DEL CONTRATO: \$243.997.815,00
CONTRATISTA: INNOVA TRADE R&G SAS
REPRESENTANTE LEGAL: DIANA CONSUELO RUIZ BEJARANO
CC: 1.119.889.921 expedida en CUMARAL META
PÓLIZA No.: 30-44-1010067988
COMPAÑÍA: Seguros del estado S.A
No. ANEXO: 0

AMPAROS	VIGENCIA		VALOR ASEGURADO
	DESDE	HASTA	
CUMPLIMIENTO DEL CONTRATO	11/12/2025	30/04/2026	\$ 24.399.781,60
ESTABILIDAD Y CALIDAD DE LA OBRA	SI AMPARA 1 AÑOS ,0 MESES, Y 0 DIAS		\$ 24.399.781,60
PAGO DE SALARIOS, PRESTACIONES SOCIALES LEGALES E IMDENIZACIONES LABORALES	11/12/2025	28/12/2026	\$12.199.890.80

POLIZAS DE RESPONSABILIDAD CIVIL EXTRA CONTRACTUAL ENTIDADES ESTATALES EXPEDIDA CONFORME AL CONTRATO

VALOR DEL CONTRATO: \$243.997.815,00
CONTRATISTA: INNOVA TRADE R&G SAS
REPRESENTANTE LEGAL: DIANA CONSUELO RUIZ BEJARANO
CC: 1.119.889.921 expedida en CUMARAL META
PÓLIZA No.: 30-44-1010067988
COMPAÑÍA: Seguros del estado S.A
No. ANEXO: 0

AMPAROS	VIGENCIA		VALOR ASEGURADO
	DESDE	HASTA	
CUMPLIMIENTO DEL CONTRATO	11/12/2025	30/04/2026	\$ 24.399.781,60
ESTABILIDAD Y CALIDAD DE LA OBRA	SI AMPARA 1 AÑOS ,0 MESES, Y 0 DIAS		\$ 24.399.781,60
PAGO DE SALARIOS, PRESTACIONES SOCIALES LEGALES E IMDENIZACIONES LABORALES	11/12/2025	28/12/2026	\$12.199.890.80



SECRETARIA DE PLANEACIÓN E
INFRAESTRUCTURA

4 CONDICIONES INICIALES DEL CONTRATO

4.1 PRESUPUESTO INICIAL DEL CONTRATO DE OBRA

ÍTEM	DESCRIPCIÓN (Corresponde a los ítems o productos contratados)	UNIDAD	CONTRATO		
			CANTIDAD CONT RATO	VALOR UNITARIO	VALOR TOTAL
1,0	PRELIMINARES				
1,1	REPLANTEO GENERAL BASICO	M2	158,0 0	\$ 4.117,00	\$ 650.486,00
2,0	DEMOLICION Y REMOCIÓN				
2,1	DEMOLICION MANUAL MUROS DIVISORIO BLOQUE ARCILLA.INCLUYE TRASCIEGO Y CARGUE MANUAL	M3	58,76	\$ 13.085,00	\$ 768.874,60
3,0	EXCAVACIONES				
3,1	EXCAVACION MANUAL EN MATERIAL COMUN H=0,02 CM INCLUYE CARGUE	M3	8,01	\$ 73.525,00	\$ 588.935,25
3,2	RELLENOCON MATERIAL MIXTO DE RIO SIN PROCESAR TAMAÑO 3" SUMINISTRO, EXTENDIDO, NIVELACION, HUMEDECIMIENTOY COMPACTACION MECANICA EQUIPO PESADO	M3	30	\$ 49.605,00	\$ 1.488.150,00
3,3	RELLENO CON GRAVA	M3	165,8 2	\$ 120.160,00	\$ 19.924.931,00
4,0	CIMENTACION				
4,1	MALLA ELECTROSOLDAD FY=5000 KG /CM2 500MPA FIGURADO, ARMADO COLOCACION Y AMARRE, SUMINISTRO E INSTALACION	KG	655,3	\$ 10.160,00	\$ 6.657.848,00
4,2	CONCRETO CICLOPEDO 3000 PSI 20.7 MPA PIEDRA PROPORCION 60C/40P MEZCLA EN OBRA	M3	6,33	\$ 801.897,00	\$ 5.076.008,01
4,3	PLACA DE CONTRAPISO EN CONCRETO 3500 MEZCLA EN OBRA SUMINISTRO Y CONSTRUCCION	KG	23,7	\$ 1.117.275,00	\$ 26.479.417,50
4,4	ACERO DE REFUERZO FY= 4200 MPA INCLUYE SUMINISTRO, FIGURADO, ARMADO, COLOCACION Y AMARRE	KG	205	\$ 9.390	\$ 1.924.950,00
5,0	PANETE				



SECRETARIA DE PLANEACIÓN E
INFRAESTRUCTURA

5,1	PAÑETE MURO EXTERIOR Y CULATAS MORTERO 1:4 IMPERMEABILIZADO, SUMINISTRO E INSTALACION	M2	90	\$	42.122,00	\$	3.790.980,00
6,0	PINTURA						
6,1	ESMALTE SINTETICO CERCHAS MET Y TABLERO INCLUYE ANTICORROSIVO	M2	145	\$	23.761,00	\$	3.445.345,00
7,0	LIMPIEZA						
7,1	LIMPIEZA DE PISOS, SENDEROSO MUROS CON HIDROJET	M2	125	\$	7.410,00	\$	926.250,00
8,0	PINTURA						
8,1	SUMINISTRO E INSTALACION DE VENTANAS EN ALUMINIO EN SISTEMA 744 COLOR MATE Y VRDRIO TRANSPARENTE DE 4 MM CON DIMENSIONES 2,00 X1,50 M	UND	17	\$	1.948.050,00	\$	33.116.850,00
8,2	SUMINISTRO E INSTALACION DE VENTANAS EN ALUMINIO EN SISTEMA 744 COLOR MATE Y VRDRIO TRANSPARENTE DE 4 MM CON DIMENSIONES 3,60 X1,1,60 M	UND	1	\$	3.400.323,00	\$	3.400.323,00
8,3	SUMINISTRO E INSTALACION DE VENTANAS EN ALUMINIO EN SISTEMA 74 COLOR MATE Y VRDRIO TRANSPARENTE DE 4 MM CON DIMENSIONES 1,00 X1,100 M	UND	2	\$	558.247,00	\$	1.116.494,00
8,4	DESMONTE DE REJAS Y VENTANAS METALICAS.INCLUYE TRASLADO HASTA SITIO DE CARGUE Y ALMACENAMIENTO	M2	46,01	\$	19.236,00	\$	885.048,36
9,0	CUBIERTA						
9,1	SUMINISTRO E INSTALACION DE CUBIERTA ARQUITECTONICA METAALICA PERFIL TRAPEZOIDAL TIPO ACESCO.NO INCLUYE ESTRUCTURA	M2	361	\$	55.603,00	\$	20.072.683,00
9,2	CORREA PERFIL RECTAN 120 X3 MM CALIBRE 11	ML	240	\$	145.412,00	\$	34.898.988,00
9,3	DESMONTE DE TEJA DE FIBROCEMENTO.INCLUYE TRASLADO OHASTA SITIO DE CARGUE Y ALMACENAMIENTO	M2	376	\$	14.800	\$	5.564.800,00
10,0	SISTEMA DE RECOLECCION DE AGUAS LLUVIAS						



SECRETARIA DE PLANEACIÓN E
INFRAESTRUCTURA

10,1	CANAL LAMINA GALVANIZADA CAL 16 LD]=] 0,60 INCLYE PINTURA Y ANTICORROSIVOS	M2	34	\$	120.908,00	\$	4.110.872,00	
11	MOBILIARIO							
11,1	BANCA EN CONCRETO CON ESPALDAR TIPO M30, SUMINISTRO E INSTALACION	UND	1	\$	1.816.317,00	\$	1.816.317,00	
12	REJA PARA ZONA DE LAVADO							
12,1	SUMINISTRO E INSTALACION REJA VARILLA CUADRADA 10 MM A.S. CAL 15 C	M2	14,19	\$	190.670,00	\$	2.705.607,30	
SUBTOTAL							\$	179.410.158,22
PLAN DE MANEJO AMBIENTAL								\$1.794.101,58
ADMINISTRACION					27%	\$	50.234.844,30	
IMPREVISTOS					1%	\$	1.794.101,58	
UTILIDAD					6%	\$	10.764.609,49	
VALOR TOTAL AJUSTADO AL PESO								243.997.815,18

4.2. CANTIDADES RECIBIDO FINAL

ÍTEM	DESCRIPCIÓN (Corresponde a los ítems o productos contratados)	UNIDAD	CONTRATO		
			CANTIDAD CONTRATO	VALOR UNITARIO	VALOR TOTAL
1,0	PRELIMINARES				
1,1	REPLANTEO GENERAL BASICO	M2	158,00	\$ 4.117,00	\$ 650.486,00
2,0	DEMOLICION Y REMOCIÓN				
2,1	DEMOLICION MANUAL MUROS DIVISORIO BLOQUE ARCILLA.INCLUYE TRASCIEGO Y CARGUE MANUAL	M3	58,76	\$ 13.085,00	\$ 768.874,60
3,0	EXCAVACIONES				
3,1	EXCAVACION MANUAL EN MATERIAL COMUN H=0,02 CM INCLUYE CARGUE	M3	8,01	\$ 73.525,00	\$ 588.935,25
3,2	RELLENOCON MATERIAL MIXTO DE RIO SIN PROCESAR TAMAÑO 3" SUMINISTRO, EXTENDIDO, NIVELACION, HUMEDECIMIENTOY COMPACTACION MECANICA EQUIPO PESADO	M3	30	\$ 49.605,00	\$ 1.488.150,00



SECRETARIA DE PLANEACIÓN E
INFRAESTRUCTURA

3,3	RELLENO CON GRAVA	M3	165,8 2	\$	120.160,00	\$	19.924.931,00
4,0	CIMENTACION						
4,1	MALLA ELECTROSOLDAD FY=5000 KG /CM2 500MPA FIGURADO, ARMADO COLOCACION Y AMARRE, SUMINISTRO E INSTALACION	KG	655,3	\$	10.160,00	\$	6.657.848,00
4,2	CONCRETO CICLOPEDO 3000 PSI 20.7 MPA PIEDRA PROPORCION 60C/40P MEZCLA EN OBRA	M3	6,33	\$	801.897,00	\$	5.076.008,01
4,3	PLACA DE CONTRAPISO EN CONCRETO 3500 MEZCLA EN OBRA SUMINISTRO Y CONSTRUCCION	KG	23,7	\$	1.117.275,00	\$	26.479.417,50
4,4	ACERO DE REFUERZO FY= 4200 MPA INCLUYE SUMINISTRO, FIGURADO, ARMADO, COLOCACION Y AMARRE	KG	205	\$	9.390	\$	1.924.950,00
5,0	PAÑETE						
5,1	PANETE MURO EXTERIOR Y CULATAS MORTERO 1:4 IMPERMEABILIZADO, SUMINISTRO E INSTALACION	M2	90	\$	42.122,00	\$	3.790.980,00
6,0	PINTURA						
6,1	ESMALTE SINTETICO CERCHAS MET Y TABLERO INCLUYE ANTICORROSIVO	M2	145	\$	23.761,00	\$	3.445.345,00
7,0	LIMPIEZA						
7,1	LIMPIEZA DE PISOS, SENDEROSO MUROS CON HIDROJET	M2	125	\$	7.410,00	\$	926.250,00
8,0	PINTURA						
8,1	SUMINISTRO E INSTALACION DE VENTANAS EN ALUMINIO EN SISTEMA 744 COLOR MATE Y VRDRIO TRANSPARENTE DE 4 MM CON DIMENSIONES 2,00 X1,50 M	UND	17	\$	1.948.050,00	\$	33.116.850,00
8,2	SUMINISTRO E INSTALACION DE VENTANAS EN ALUMINIO EN SISTEMA 744 COLOR MATE Y VRDRIO TRANSPARENTE DE 4 MM CON DIMENSIONES 3,60 X1,1,60 M	UND	1	\$	3.400.323,00	\$	3.400.323,00
8,3	SUMINISTRO E INSTALACION DE VENTANAS EN ALUMINIO EN SISTEMA 74 COLOR MATE Y VRDRIO TRANSPARENTE DE 4 MM CON DIMENSIONES 1,00 X1,100 M	UND	2	\$	558.247,00	\$	1.116.494,00



SECRETARIA DE PLANEACION E
INFRAESTRUCTURA

8,4	DESMONTE DE REJAS Y VENTANAS METALICAS.INCLUYE TRASLADO HASTA SITIO DE CARGUE Y ALMACENAMIENTO	M2	46,01	\$	19.236,00	\$	885.048,36	
9,0	CUBIERTA							
9,1	SUMINISTRO E INSTALACION DE CUBIERTA ARQUITECTONICA METAALICA PERFIL TRAPEZOIDAL TIPO ACESCO.NO INCLUYE ESTRUCTURA	M2	361	\$	55.603,00	\$	20.072.683,00	
9,2	CORREA PERFIL RECTAN 120 X3 MM CALIBRE 11	ML	240	\$	145.412,00	\$	34.898.988,00	
9,3	DESMONTE DE TEJA DE FIBROCEMENTO.INCLUYE TRASLADO OHASTA SITIO DE CARGUE Y ALMACENAMIENTO	M2	376	\$	14.800	\$	5.564.800,00	
10,0	SISTEMA DE RECOLECCION DE AGUAS LLUVIAS							
10,1	CANAL LAMINA GALVANIZADA CAL 16 LD]-] 0,60 INCLYE PINTURA Y ANTICORROSIVOS	M2	34	\$	120.908,00	\$	4.110.872,00	
11	MOBILIARIO							
11,1	BANCA EN CONCRETO CON ESPALDAR TIPO M30, SUMINISTRO E INSTALACION	UND	1	\$	1.816.317,00	\$	1.816.317,00	
12	REJA PARA ZONA DE LAVADO							
12,1	SUMINISTRO E INSTALACION REJA VARILLA CUADRADA 10 MM A.S. CAL 15 C	M2	14,19	\$	190.670,00	\$	2.705.607,30	
SUBTOTAL							\$	179,410,158,22
PLAN DE MANEJO AMBIENTAL								\$1.794.101,58
ADMINISTRACION				27%		\$	50.234.844,30	
IMPREVISTOS				1%			\$ 1.794,101,58	
UTILIDAD				6%		\$	10,764,609,49	
VALOR TOTAL AJUSTADO AL PESO								243,997.815,18

5. DESARROLLO DE ACTIVIDADES DEL CONTRATO

5.2. ACTIVIDADES EJECUTADAS POR LA SUPERVISIÓN

1. Se verifico el cumplimiento del cronograma de actividades y los tiempos de programados por la supervisión.



SECRETARIA DE PLANEACIÓN E
INFRAESTRUCTURA

2. Se realizó el seguimiento del pago de las planillas por parte de la supervisión.
3. Se realizó la localización de los puntos a intervenir.
4. Se realizó el acompañamiento en campo y el replanteo para realizar las actividades contratadas.
5. Se dio cumplimiento con los requerimientos técnicos pactados y exigidos por la administración.
6. Se cumplió con las normativas ambientales, de seguridad e higiene y de construcción.

5.3. TAREAS A REALIZADOS

En atención a lo contenido en el contrato, se realizan actividades desde el día 12 DE DICIEMBRE del 2025 hasta el 26 de DICIEMBRE del 2025.

Horario de trabajo:

La jornada laboral fue establecida de la siguiente manera:

- ✓ Inicio jornada laboral: 07:00 a.m.
- ✓ Hora de almuerzo: 12:00 m. a 1:00 p.m.
- ✓ Fin jornada laboral: 05:00 p.m.

El contratista llevó a cabo todas y cada una de las obligaciones previstas en el contrato de obra N° 270 de 2025, cumpliendo los estándares de calidad exigidos para este tipo de servicio y de conformidad a lo establecido en las circulares 001 del Ministerio De Salud, Ministerio de Trabajo Y Ministerio de Vivienda al igual las contempladas circular conjunta número 03 del 08 de abril de 2020 emitida por el Ministerio de Salud y Protección Social, Ministerio de Trabajo y Ministerio de Transporte, donde cada proyecto debe adaptar su protocolo de bioseguridad, prevención y promoción para la prevención del Coronavirus COVID-19 en las zonas de influencias de los proyectos en ejecución y el mismo debe estar articulado con los sistemas de seguridad y salud en el trabajo garantizando la salud e integridad de cada uno de los trabajadores.



5.4. DESARROLLO DETALLADO DEL PRESUPUESTO OFICIAL

Las actividades que se encuentran contempladas dentro del objeto del contrato se encaminan única y exclusivamente al mejoramiento y mantenimiento del centro de bienestar hilos de plata.

1,1 REPLANTEO GENERAL BASICO



2,1 DEMOLICION MANUAL MUROS DIVISORIO BLOQUE ARCILLA.INCLUYE TRASCIEGO Y CARGUE MANUAL

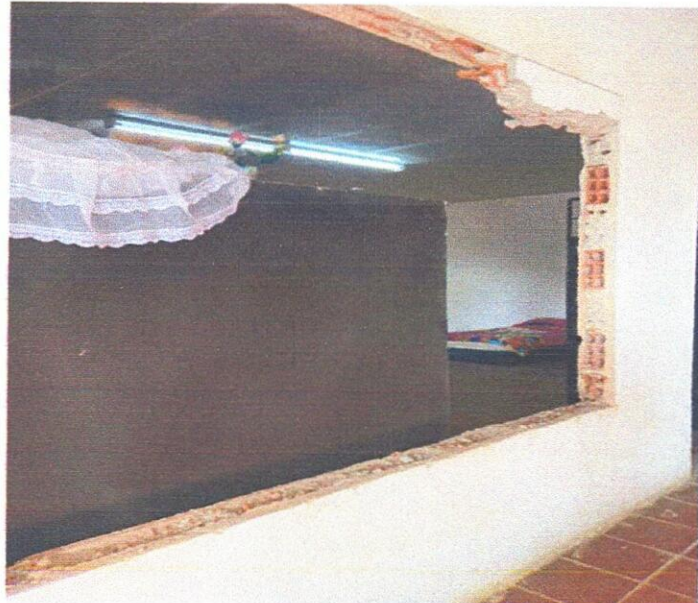
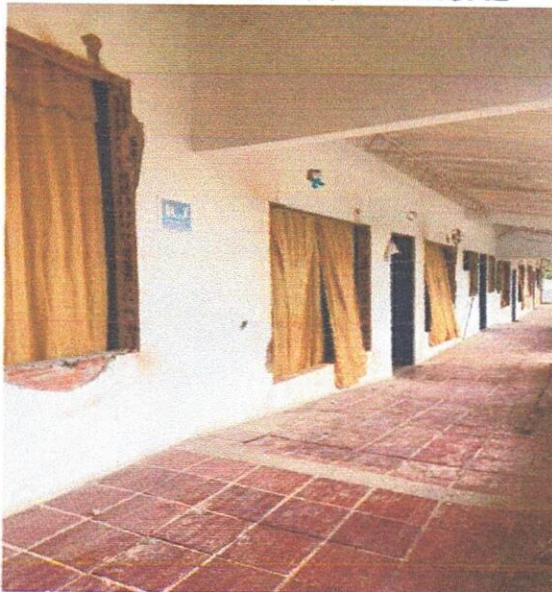



REPUBLICA DE COLOMBIA
DEPARTAMENTO DEL META
MUNICIPIO DE MESETAS
NIT. 892099317-1



SECRETARIA DE PLANEACIÓN E
INFRAESTRUCTURA

3,1 EXCAVACION MANUAL EN MATERIAL COMUN H= 0.0 2.00 INVLUYE CARGUE



3,2 RELLENO CON MATERIAL MIXTO DE RIO SIN PROCESAR TAMAÑO MAX 3" SUMINISTRO, EXTENDIDO Y NIVELACION.



Carrera 17 Nro. 4-71-79, Barrio el Centro
Teléfono: 3124977887 - Código Postal: 505001
Web: www.mesetas-meta.gov.co ; Email: secretariadeplaneacion@mesetas-meta.gov.co



REPUBLICA DE COLOMBIA
DEPARTAMENTO DEL META
MUNICIPIO DE MESETAS
NIT.892099317-1



SECRETARIA DE PLANEACION E
INFRAESTRUCTURA

3,3 RELLENO CON GRAVA



4,1 MALLA ELECTROSOLDAD FY= 5000 KG/500 MPA FIGURADO, ARMADO, COLOCACION Y AMARRE.SUINSTRO E INSTALACION.



Carrera 17 Nro. 4-71-79, Barrio el Centro
Teléfono: 3124977887 - Código Postal: 505001
Web: www.mesetas-meta.gov.co ; Email: secretariadeplaneacion@mesetas-meta.gov.co



REPUBLICA DE COLOMBIA
DEPARTAMENTO DEL META
MUNICIPIO DE MESETAS
NIT. 892099317-1



SECRETARIA DE PLANEACIÓN E
INFRAESTRUCTURA

4,2 CONCRETO CICLOPEDO 3000 PSI -20,7 Mpa piedra proporción 60c/40



4,3 PLACA DE CONTRAPISO DE CONCRETO 20,7 3000 PSI MEZCLA EN OBRA



Carrera 17 Nro. 4-71-79, Barrio el Centro
Teléfono: 3124977887 - Código Postal: 505001
Web: www.mesetas-meta.gov.co ; Email: secretariadeplaneacion@mesetas-meta.gov.co



REPUBLICA DE COLOMBIA
DEPARTAMENTO DEL META
MUNICIPIO DE MESETAS
NIT. 892099317-1



SECRETARIA DE PLANEACIÓN E
INFRAESTRUCTURA

4,4 ACERO DE REFUERZO FY= 4200 INCLUYE SUMINISTRO, FIGURADO Y ARMADO

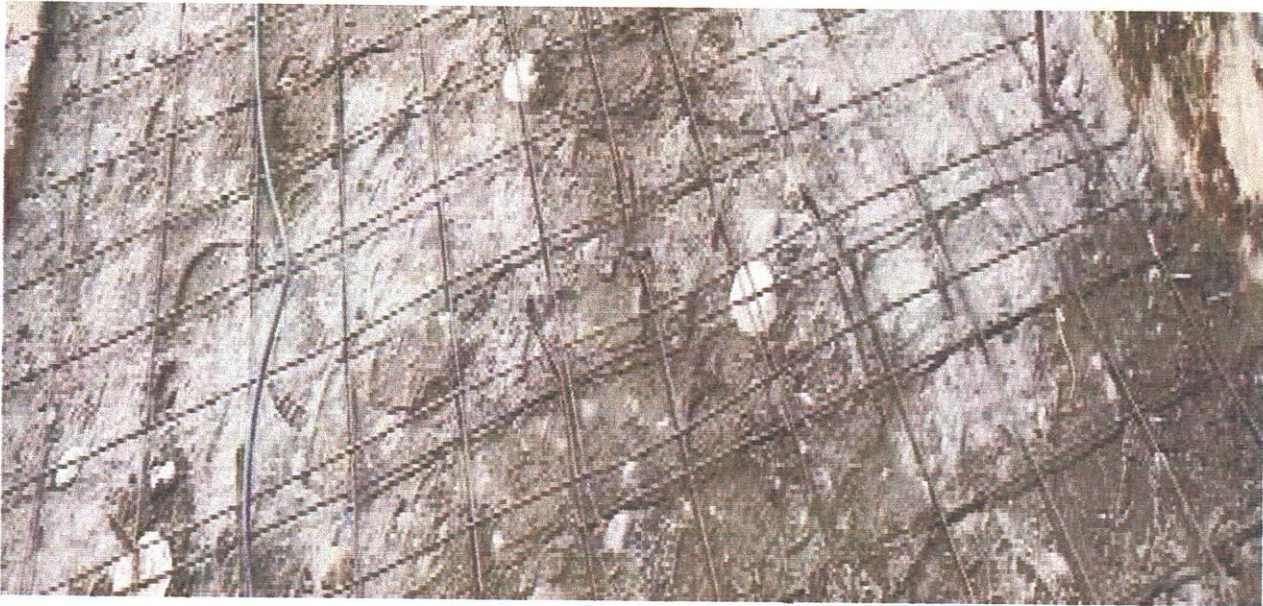

5,1 PAÑETE MURO EXTERIOR Y CULATAS MORTERO 1:4 IMPERMEABILIZADO, SUMISTRO E INSTALACION



Carrera 17 Nro. 4-71-79, Barrio el Centro
Teléfono: 3124977887 - Código Postal: 505001
Web: www.mesetas-meta.gov.co ; Email: secretariadeplaneacion@mesetas-meta.gov.co



REPUBLICA DE COLOMBIA
DEPARTAMENTO DEL META
MUNICIPIO DE MESETAS
NIT. 892099317-1



SECRETARIA DE PLANEACIÓN E
INFRAESTRUCTURA

6,1 ESMALTE SINTETICO CERCHAS MET.Y TABLERO, INCLUYE ANTICORROSIVO



7,1 LIMPIEZA DE PISOS, SENDEROS O MUROS CON HIDROJET

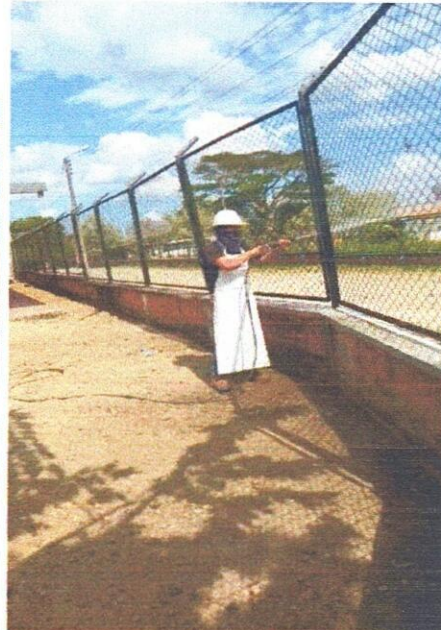

Carrera 17 Nro. 4-71-79, Barrio el Centro
Teléfono: 3124977887 - Código Postal: 505001
Web: www.mesetas-meta.gov.co ; Email: secretariadeplaneacion@mesetas-meta.gov.co



REPUBLICA DE COLOMBIA
DEPARTAMENTO DEL META
MUNICIPIO DE MESETAS
NIT.892099317-1



SECRETARIA DE PLANEACIÓN E
INFRAESTRUCTURA

**8,1 SUMINISTRO EN INSTALACION DE VENTANA EN ALUMINIO EN SISTEMA 744
COLOR MATE, INCLUYE VIDRIO 4 MM CON DIMENSIONES 2, 00 X 1,50 MM**



**8,2 SUMINISTRO EN INSTALACION DE VENTANA EN ALUMINIO EN SISTEMA 744
COLOR MATE, INCLUYE VIDRIO 4 MM CON DIMENSIONES 3.60 X 1,60 MM**

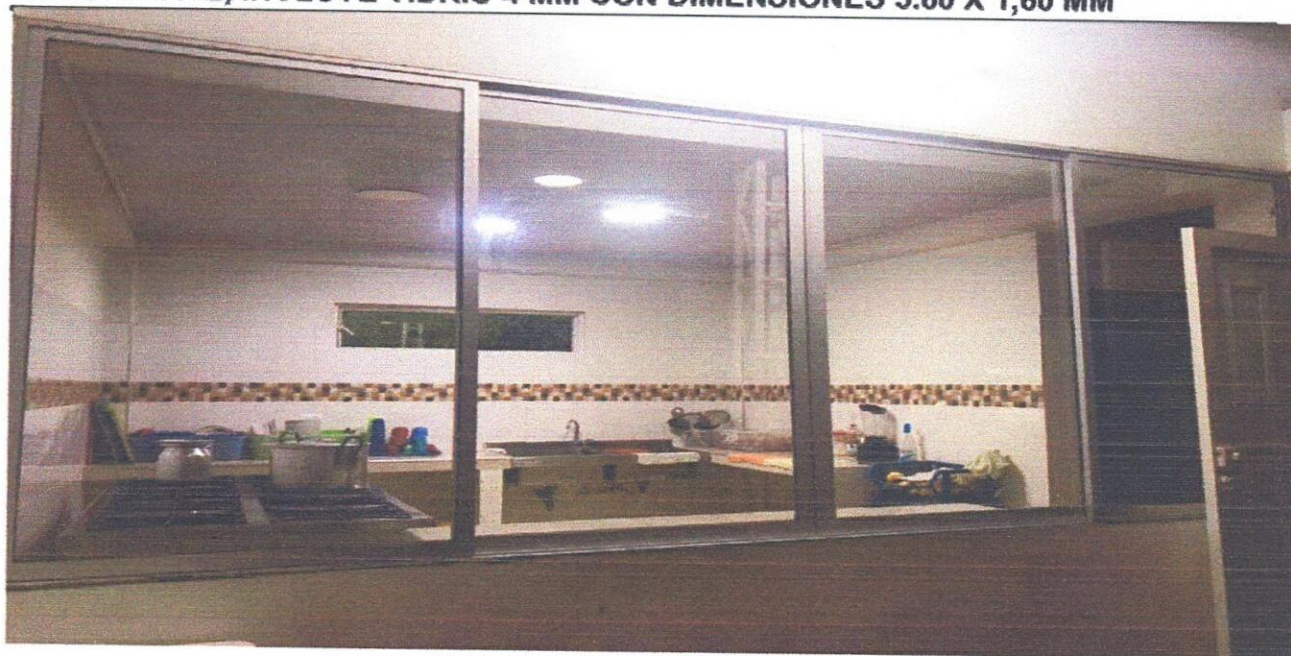

Carrera 17 Nro. 4-71-79, Barrio el Centro
Teléfono: 3124977887 - Código Postal: 505001
Web: www.mesetas-meta.gov.co ; Email: secretariadeplaneacion@mesetas-meta.gov.co



REPUBLICA DE COLOMBIA
DEPARTAMENTO DEL META
MUNICIPIO DE MESETAS
NIT.892099317-1



SECRETARIA DE PLANEACIÓN E
INFRAESTRUCTURA

**8,3 SUMINISTRO EN INSTALACION DE VENTANA EN ALUMINIO EN SISTEMA 744
COLOR MATE, INCLUYE VIDRIO 4 MM CON DIMENSIONES 1.00 X 1,00 MM**



**8,3 DESMONTE DE REJAS Y VENTANAS METALICAS INCLUYE TRASLADO HASTA
SITIO DE CARGUE Y ALMACENAMIENTO**

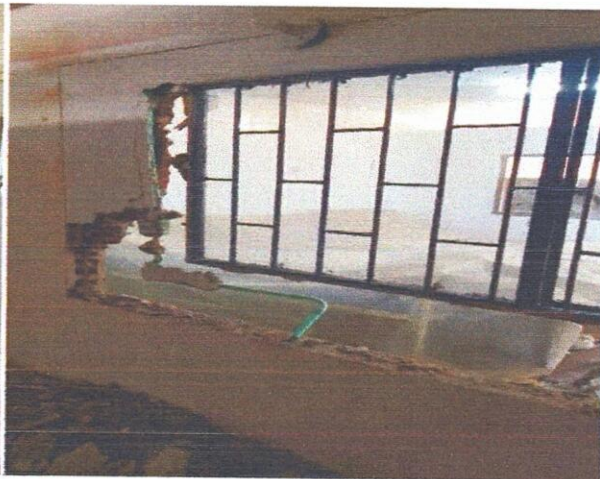

Carrera 17 Nro. 4-71-79, Barrio el Centro
Teléfono: 3124977887 - Código Postal: 505001
Web: www.mesetas-meta.gov.co ; Email: secretariadeplaneacion@mesetas-meta.gov.co



REPUBLICA DE COLOMBIA
DEPARTAMENTO DEL META
MUNICIPIO DE MESETAS
NIT. 892099317-1



SECRETARIA DE PLANEACIÓN E
INFRAESTRUCTURA

9,1 SUMINISTRO E INSTALACION DE CUBIERTA ARQUITECTONICA TRAPEZOIDAL TIPO ACESCO

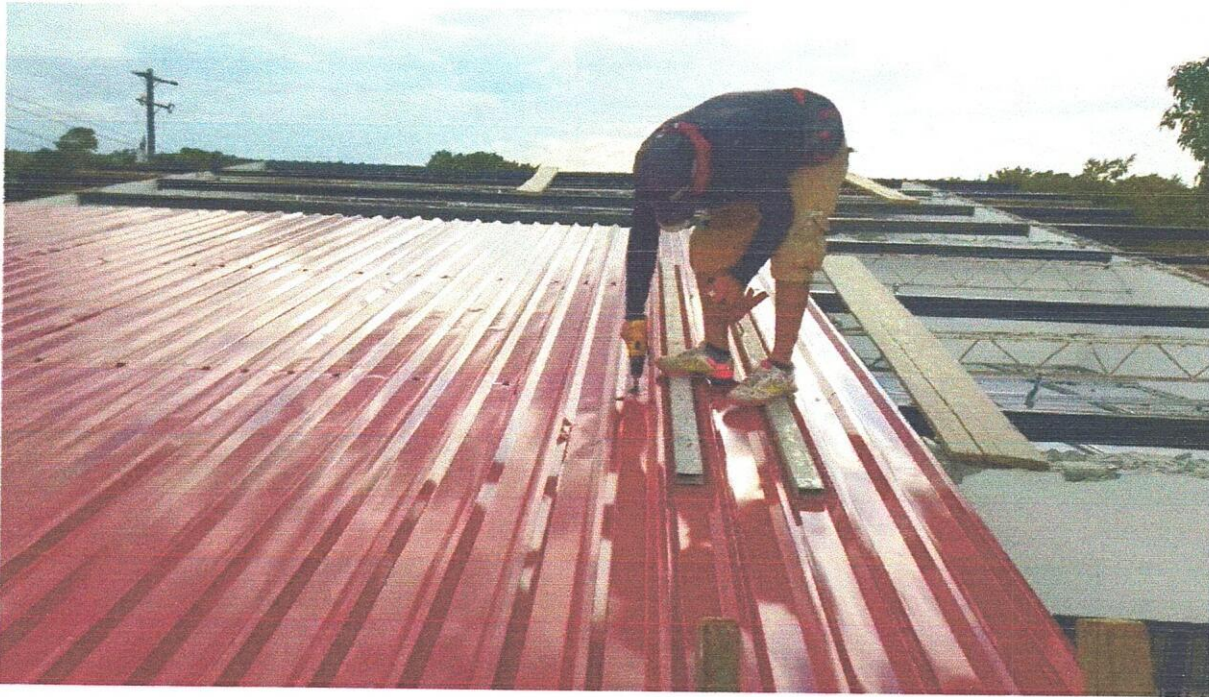

9,2 CORREA PERFIL 120 X60X 3 MM CALIBRE 11 MM



Carrera 17 Nro. 4-71-79, Barrio el Centro
Teléfono: 3124977887 - Código Postal: 505001
Web: www.mesetas-meta.gov.co ; Email: secretariadeplaneacion@mesetas-meta.gov.co



REPUBLICA DE COLOMBIA
DEPARTAMENTO DEL META
MUNICIPIO DE MESETAS
NIT.892099317-1



SECRETARIA DE PLANEACIÓN E
INFRAESTRUCTURA

9,3 DESMONTE DE TEJA FIBROCEMENTO



10,1 CANAL LAMINA GALVANIZADA



Carrera 17 Nro. 4-71-79, Barrio el Centro
Teléfono: 3124977887 - Código Postal: 505001
Web: www.mesetas-meta.gov.co ; Email: secretariadeplaneacion@mesetas-meta.gov.co



REPUBLICA DE COLOMBIA
DEPARTAMENTO DEL META
MUNICIPIO DE MESETAS
NIT. 892099317-1



SECRETARIA DE PLANEACIÓN E
INFRAESTRUCTURA

11,1 BANCA EN CONCRETO CON ESPALDAR



12,1 SUMINISTRO E INSTALACION DE REJA VARILLA CUADRADA



Carrera 17 Nro. 4-71-79, Barrio el Centro
Teléfono: 3124977887 - Código Postal: 505001
Web: www.mesetas-meta.gov.co ; Email: secretariadeplaneacion@mesetas-meta.gov.co



SECRETARIA DE PLANEACIÓN E
INFRAESTRUCTURA

5.5. BALANCE FINANCIERO

De acuerdo con la ejecución del contrato, los recursos presentan el siguiente balance

VALOR INICIAL DEL CONTRATO:	\$243.997.815,00			
VALOR ADICION No. 1	\$ 0,00			
VALOR ANTICIPO:	\$ 0,00			
VALOR MODIFICATORIA No. 01:	\$ 0,00			
VALOR PAGADO AL CONTRATISTA A LA FECHA:	\$ 0,00			
PORCENTAJE DE EJECUCION A LA FECHA	100%			
SALDO POR PAGAR AL CONTRATISTA	\$ 0			
VALOR EJECUTADO SEGUN ACTA DE RECIBIDO FINAL	\$243.997.815,00			
INFORMACIÓN PRESUPUESTAL				
Número Registro Presupuestal	Fecha	Valor	Saldo a favor del municipio	Saldo por pagar al Contratista según recibido final
1014 DE 2025	10-12-2025	\$243.997.815,00	\$ 0	\$ 0

6. APORTES SEGURIDAD SOCIAL.

En mi calidad de supervisor del contrato de obra No. 424 de 2025, luego de verificar el cumplimiento de relación las planillas de pago suministradas por el contratista, las cuales cuentan con su respectivo certificado de pago, constatando que todo el personal cumplió con el pago al Sistema de Seguridad Social (**SALUD, PENSIÓN Y ARL**) correspondiente a los ingresos provenientes del contrato de obra suscrito con la Alcaldía del Municipio de Mesetas – Meta, materia del presente liquidación, cuyo objeto es **“MANTENIMIENTO Y MEJORAMIENTO DE LA INFRAESTRUCTURA DEL CENTRO DE BIENESTAR DEL ADULTO MAYOR “HILOS DE PLATA.” EN EL MUNICIPIO DE MESETAS-META”**



REPUBLICA DE COLOMBIA
DEPARTAMENTO DEL META
MUNICIPIO DE MESETAS
NIT. 892099317-1



SECRETARIA DE PLANEACIÓN E
INFRAESTRUCTURA

PERSONAL DE OBRA.

El siguiente personal que se cita dio cumplimiento al pago de Aportes Obligatorios al Sistema de Seguridad Social (**SALUD, PENSIÓN Y ARL**), durante el mes de DICIEMBRE del 2025.

CONTRATISTA: INNOVA TRADE R&G SAS
REPRESENTANTE LEGAL: DIANA CONSUELO RUIZ BEJARANO
C.C N°. 1.119.889.921 CUMARAL META

RESIDENTE DE OBRA

PERIODO: DICIEMBRE 2025			NO. PLANILLA: 35831167	
NOMBRE	C.C.	PENSIÓN	SALUD	RIESGOS
JHON JAIRO SANCHEZ FLORES	79.955.979	227.800	178.000	99.100

PERSONAL DE OBRA

PERIODO: DICIEMBRE 2025			NO. PLANILLA: 35831167	
NOMBRE	C.C.	PENSIÓN	SALUD	RIESGOS
PICO GARCIA YEFFERSON MAURICIO	1.000.689.160	113.900	28.500	49.600
BELTRAN RAMIREZ DARWIN YAMID	1.006.658.576	113.900	28.500	49.600
BELLON CAICEDO VICTOR AFREDO	1.012.335.534	113.900	28.500	49.600
ORJUELA ABRIL JARRISON	1.119.948.174	113.900	28.500	49.600
ORTIZ RONCANCIO ANDRES MAURICIO	1.123.530.692	113.900	28.500	49.600
BARRERA USECHE RONAL ANDRES	1.123.564.568	113.900	28.500	49.600



REPUBLICA DE COLOMBIA
DEPARTAMENTO DEL META
MUNICIPIO DE MESETAS
NIT.892099317-1



SECRETARIA DE PLANEACIÓN E
INFRAESTRUCTURA

7. POR LO ANTES EXPUESTO, EL SUSCRITO SUPERVISOR DETERMINA:

Efectuar el pago final al Contrato de obra No. 424 del 2025, que tiene por objeto **“MANTENIMIENTO Y MEJORAMIENTO DE LA INFRAESTRUCTURA DEL CENTRO DE BIENESTAR DEL ADULTO MAYOR “HILOS DE PLATA.” EN EL MUNICIPIO DE MESETAS-META”** Suscrito entre la Alcaldía Municipal de mesetas y el contratista **INNOVA TRADE R&G SAS NIT. 901.086.462-7** representante legal **DIANA CONSUELO RUIZ BEJARANO** identificado con cedula de ciudadanía N°. 1.119.889.921 expedida en CUMARAL META, según lo establecido en el presente Informe, para lo cual autorizo el pago final por una suma correspondiente de **DOSCIENTOS CUARENTA Y TRES MILLONES NOVECIENTOS NOVENTA Y SIETE MIL OCHOCIENTOS QUINCE PESOS M/CTE (\$243.997.815,00).**

Para constancia, se firma el presente Informe en el Municipio de Mesetas - Meta, luego de elaborado, revisado y aprobado a los treinta (30) días del mes de diciembre del 2025

SILVIO VLADIMIR RIVERA SANCHEZ
Secretario de Planeación e Infraestructura
SUPERVISOR

Proyecto: Silvio Vladimir Rivera Sánchez/secretario de Planeación e Infraestructura
Revisó: Silvio Vladimir Rivera Sánchez/secretario de Planeación e Infraestructura