Espacio para
Logo Corporativo

JULIAN LONDOÑO ZAPATA
NIT 16.369.786-3
CRA 29B 45A59 LOCAL 4
Tel: (602) 3166540824
Cali - Colombia
julianlz9786@gmail.com

Factura electrónica de venta
No. FEJZ 79

Señores	INSTITUCION EDUCATIVA ALVARO ECHEVERRY PEREA		
NIT	800.192.058-1	**Teléfono**	(602) 3328642 - Ext. 000
Dirección	CALLE 4 # 92-04	**Ciudad**	Cali - Colombia

Fecha y hora Factura	
Generación	29/08/2025, 09:26
Expedición	29/08/2025, 09:26
Vencimiento	29/08/2025

Ítem	Descripción	Cantidad	Vr. Total
1	Soporte Técnico de sistemas de computo, redes y cámaras de seguridad	1.00	1,788,400.00

Total items: 1

Total Bruto	1,788,400.00
Total a Pagar	1,788,400.00

Valor en Letras:
Un millón setecientos ochenta y ocho mil cuatrocientos pesos m/cte

Forma de pago:
Contado

Medio de pago:
Desembolso Crédito plus (CCD+) - Transferencia $ 1,788,400.00

Observaciones:

A esta factura de venta aplican las normas relativas a la letra de cambio (artículo 5 Ley 1231 de 2008). Con esta el Comprador declara haber recibido real y materialmente las mercancías o prestación de servicios descritos en este título - Valor. **Número Autorización Electrónica 18764082364423 aprobado en 20241028 prefijo FEJZ desde el número 1 al 200 Vigencia: 24 Meses**
No responsable de IVA - Actividad Económica 9511 Mantenimiento y reparación de computadores y de equipo periférico Tarifa
CUFE: 27f4411fd54ce6f56e53f8bbc0072f3d6a76ed04b1bd62bbe560ef4f1783dfb7adf24495658ef26365beac12ce01e4b2

Fabricante Software y Proveedor tecnológico: Siigo SAS - Nit 830.048.145-8. Nombre Software: Siigo Nube. Firma electrónica: ver en el XML

Santiago de Cali, agosto de 2025

Informe de actividades mes de agosto de 2025 Institución educativa Álvaro Echeverry Perea

- Revisión de red cableada TIGO para la sala de sistemas en la sede Nieto Caballero.

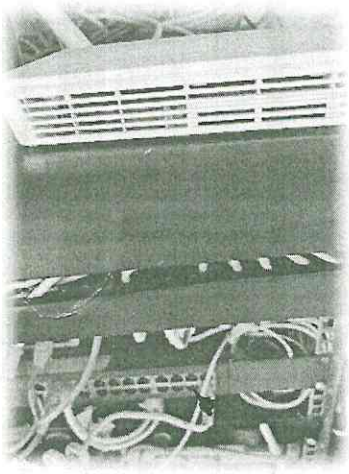

- Soporte, configuración de IP y reinstalación para la impresora de la coordinadora Luz Mery en la oficina de coordinación.



- Revisión de puntos LAN en los salones de la sede RUFINO y reconfiguración de AP's de Tita para los salones del pasillo de atrás.



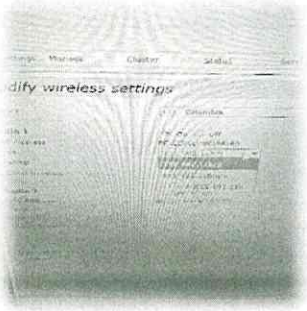

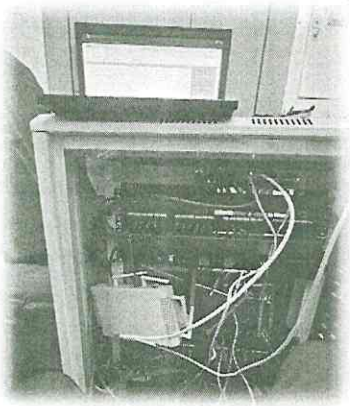

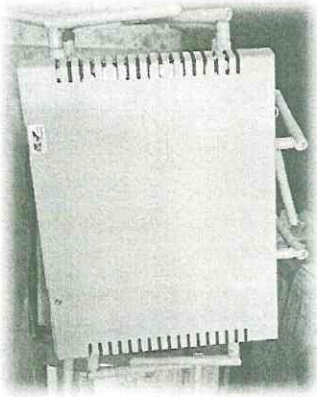

- Configuración del escáner en red de la impresora Kyocera M3550 idn de Tesorería para el computador de Giovanny, ya que había perdido su conexión y revisión de puertos USB para el equipo de Tesorería.

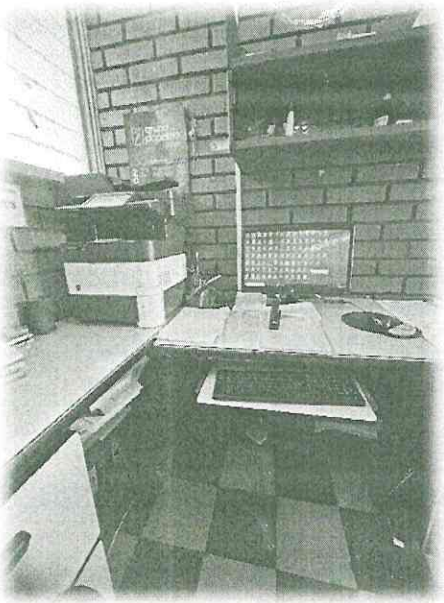

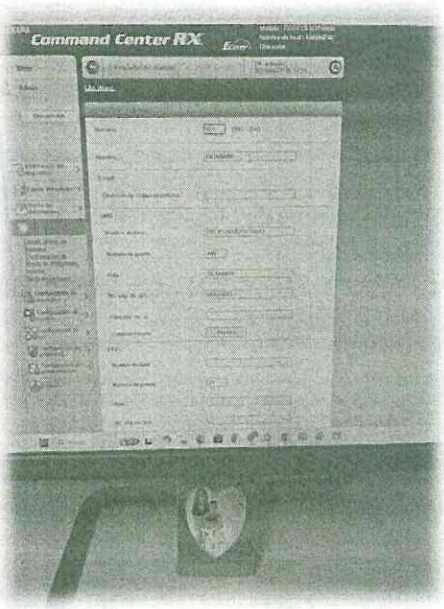

- Instalación de pilas CR 2032, configuración de fecha, hora y cambio a modo UEFI para 5 portátiles marca ACER de la sala de sistemas en la sede Rufino para el profesor Cesar Augusto.

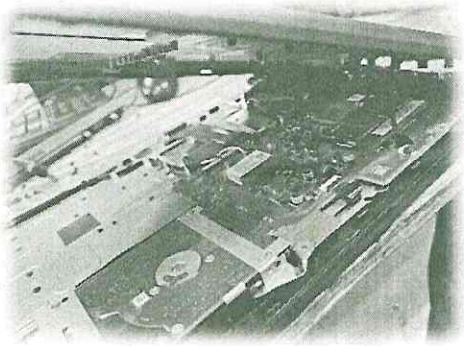



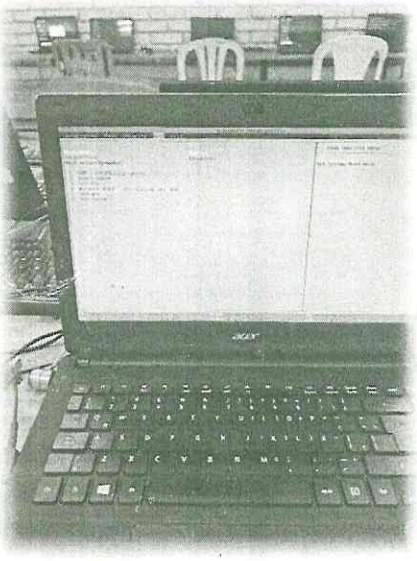

- Se realizó toma de 141 fotos en los grados de Octavo para los carnets de los estudiantes y la plataforma de Zeti.









Julián Londoño
Contratista