DOCUMENTO SOPORTE PARA LA PROCEDENCIA DE COSTOS DEDUCCIONES E IMPUESTOS DESCONTABLES POR OPERACIONES REALIZADAS CON PERSONAS NO OBLIGADAS A EXPEDIR FACTURAS O DOCUMENTO EQUIVALENTE AUTORIZADA POR EL ARTICULO 1.6.1.4.12 DEL DECRETO REGLAMENTARIO 358/2020 Y EL ARTICULO 771-2 DEL ESTATUTO TRIBUTARIO

Fecha: 28 DE OCTUBRE DE 2025	**Cuenta de Cobro**

INSTITUCION EDUCATIVA ALVARO ECHEVERRI PEREA

Nit. 800.192.058-1

DEBE A:

Persona que Vende el Bien o Servicio:	**ALBERTO RENGIFO LENIS**
C.C. / NIT	16.590.877
Dirección y Teléfono:	Carrera 49b #10ª - 29

Descripción de la Operación	**Valor Total**
Servicio de mantenimiento eléctrico preventivo y correctivo a las 3 sedes	$2.010.000
TOTAL	**$2.010.000**

Cordialmente,

ALBERTO RENGIFO LENIS
C.C. 16.590.877

DOCUMENTO SOPORTE A LA NOTA DE CONTABILIDAD AUTORIZADA POR EL ARTICULO 3 DEL DECRETO REGLAMENTARIO 522 DE 2003 DE LA LEY 788/2 SOBRE LAS COMPRAS DE BIENES Y SERVICIOS A PERSONAS NATURALES Y A PERSONAS QUE PERTENECEN AL REGIMEN SIMPLIFICADO. Declaro bajo gravedad de juramento que no estoy obligado a facturar.

Santiago de Cali, Octubre 28 / 2025

Señores
Institución Educativa Álvaro Echeverry Perea

INFORME DE ACTIVIDADES

1. Revisión y localización de corto circuito en el cableado del alumbrado correspondiente a los salones 17 y 18. Reparación y normalización del alumbrado Sede Central.
2. Apoyo en la reparación de cielo falso salón de clase sede Central.
3. Reparación del cableado del alumbrado del salón de sistemas. Cambio de tomas y normalización del fluido eléctrico sede Central.
4. Instalación de acometidas de los cinco (5) aires acondicionados y arranque de los mismos sede Central.
5. Desmantelamiento de cableado, cambio del mismo e instalación de tomas en coordinación sede Central.
6. Anclaje e instalación de ventiladores y construcción de instalación eléctrica.
7. Revisión para localización de corto circuito en el tendido del cableado correspondiente al baño para personas en situación de discapacidad. Cambio de cableado, reinstalación general y normalización del fluido eléctrico al baño sede Riascos.
8. Reparación de tuberías, recableo de las mismas de tomas en salones sede Nieto.
9. Adecuación e instalación de llantas a columnas metálicas como protección sede Riascos.

10. Anclaje e instalación de cinco (5) televisores y construcción del punto eléctrico en salones de clase sede central.
11. Reparación de iluminación del baño para personas en situación de discapacidad sede Nieto.

Atentamente,

Alberto Rengifo Lenis
C.C 16.590.877 Cali

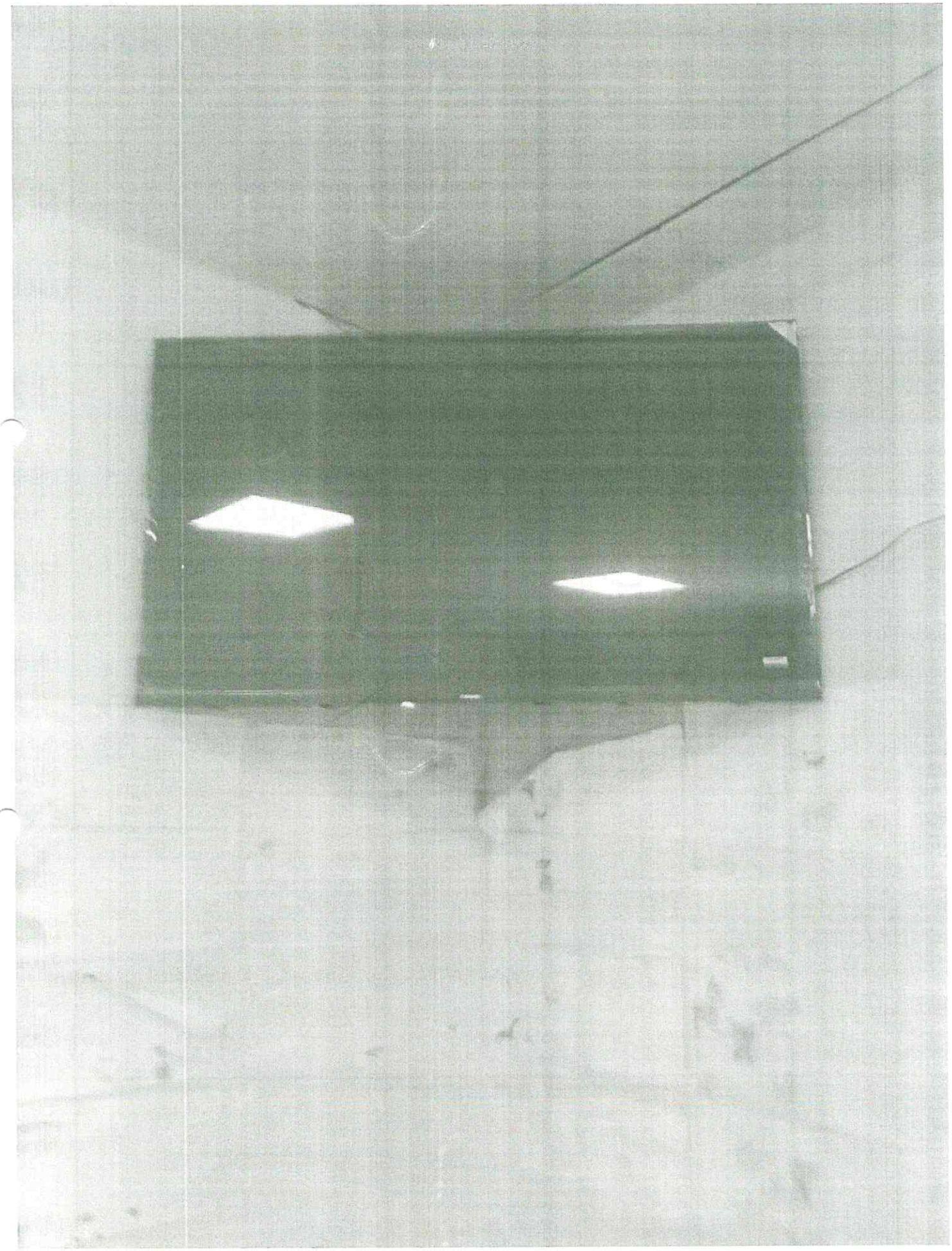



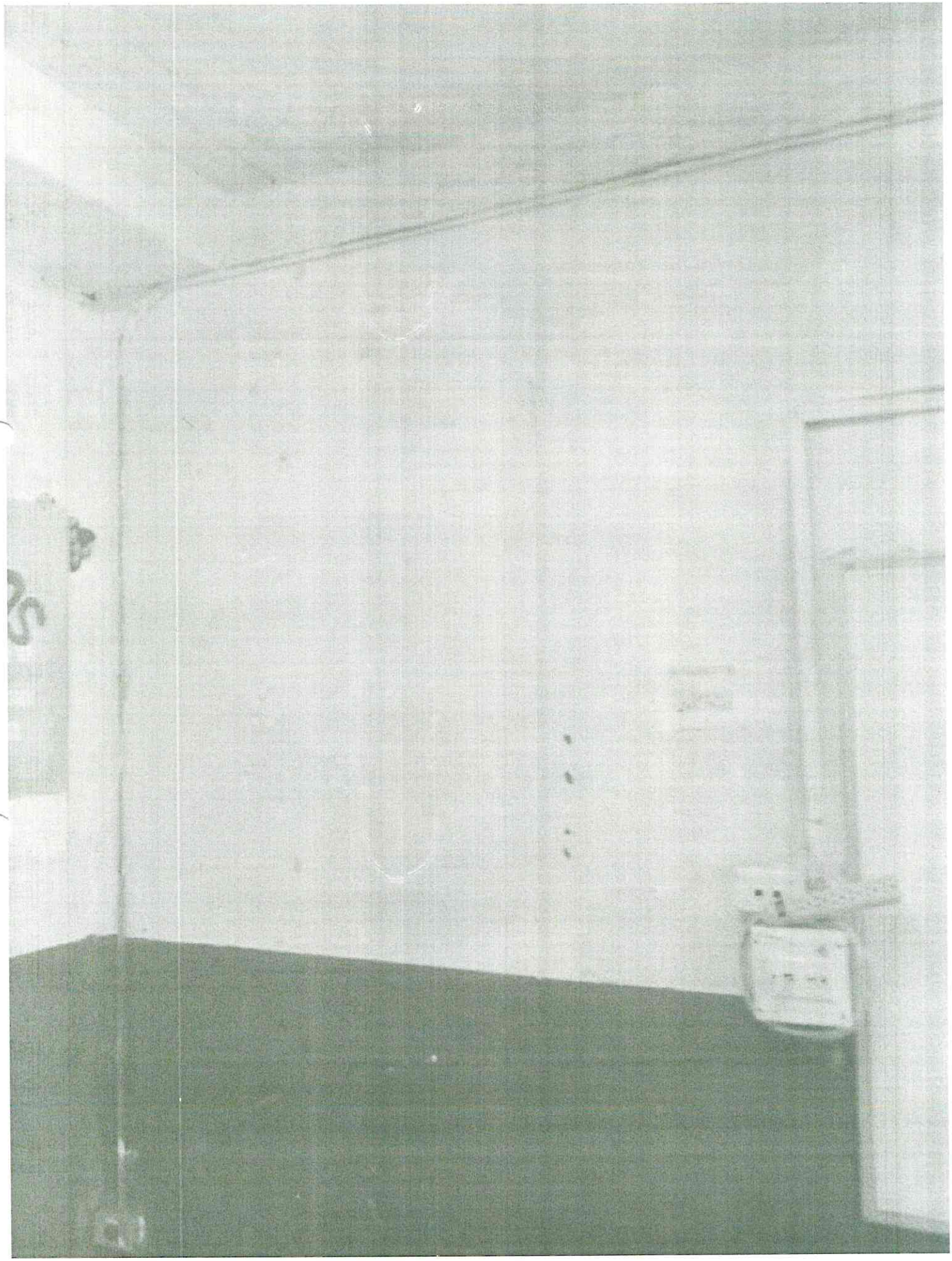







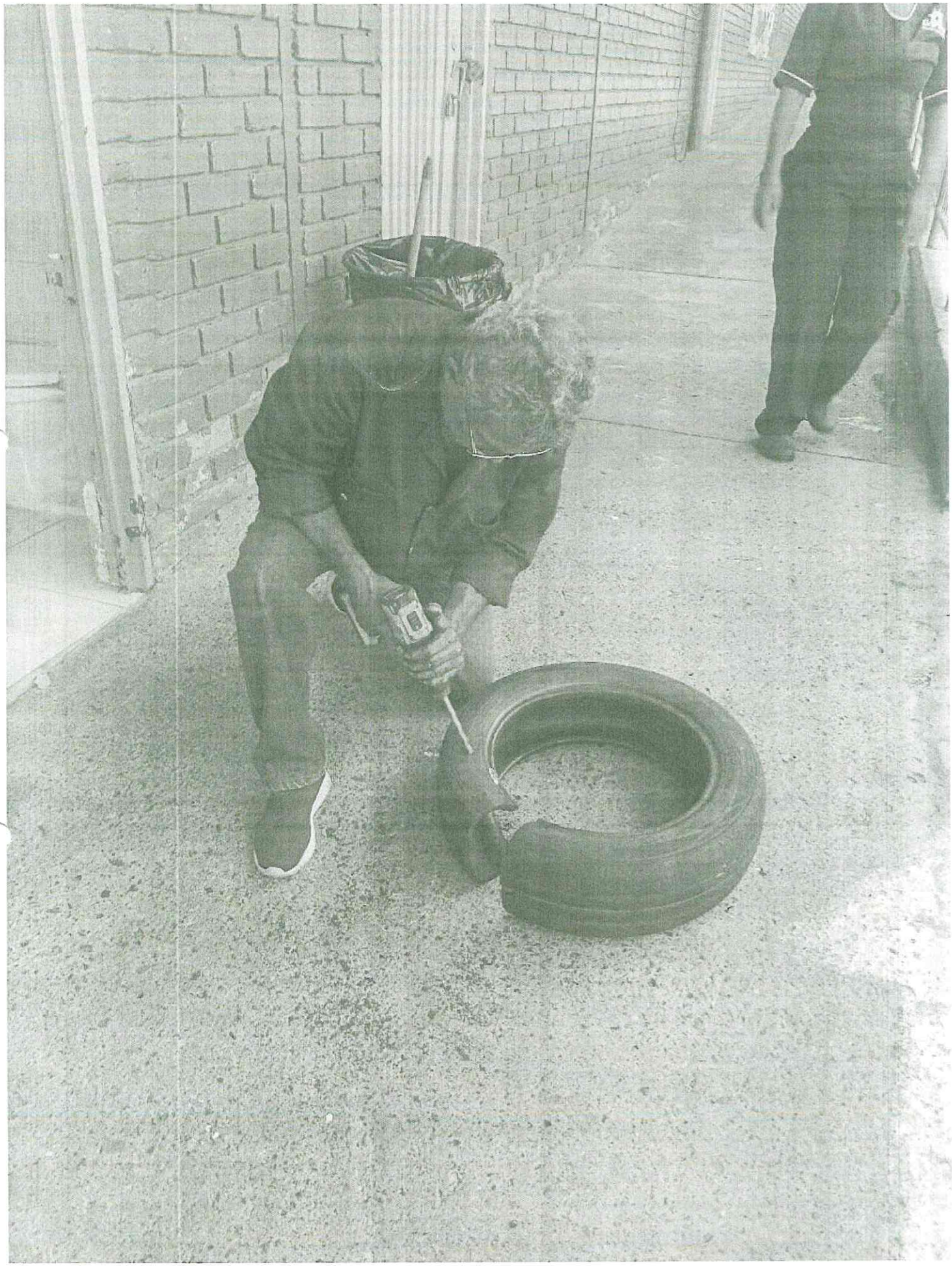










TEACHER'S
ROOM
SALA DE
PROFESORES

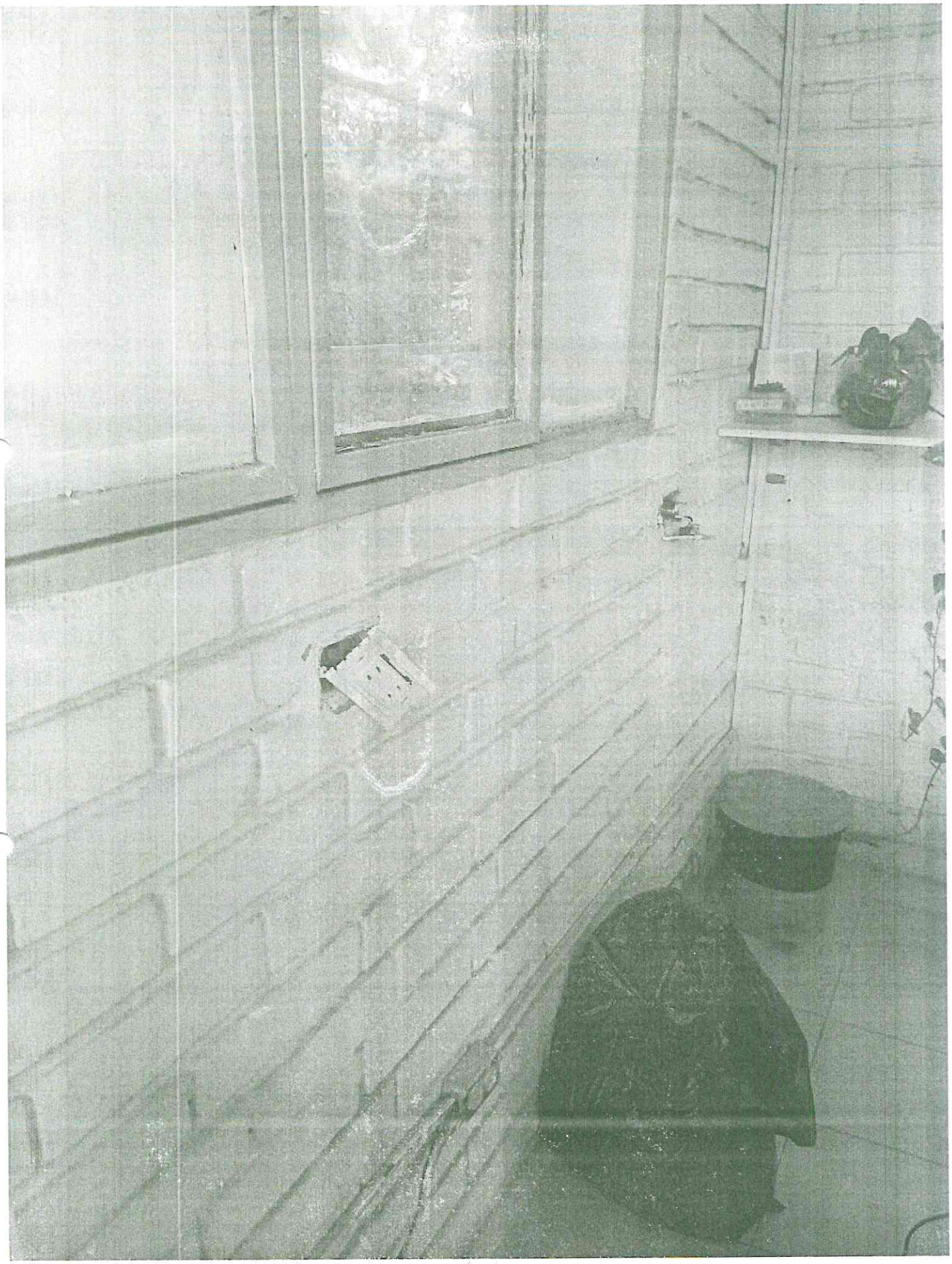

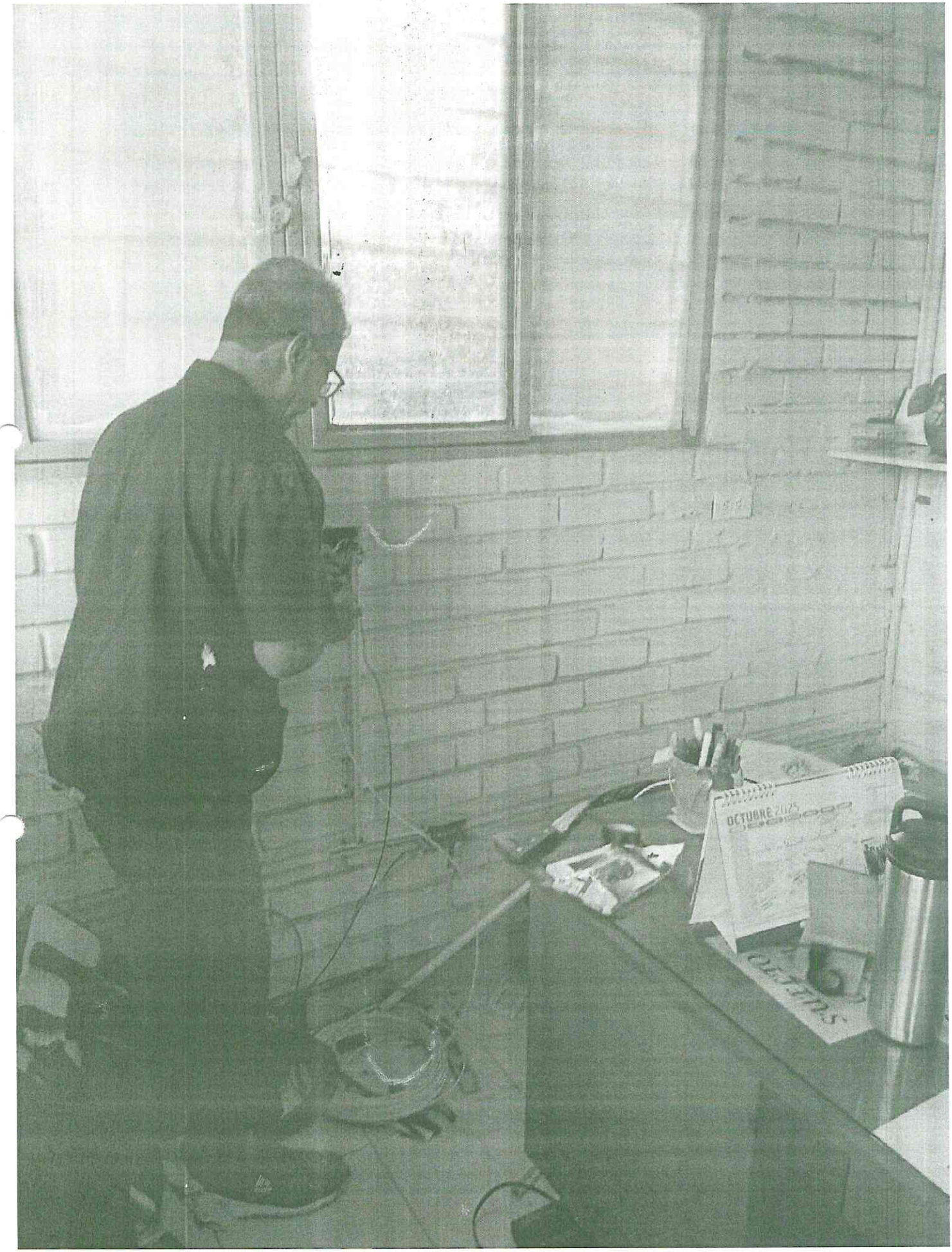
OCTUBRE 2025

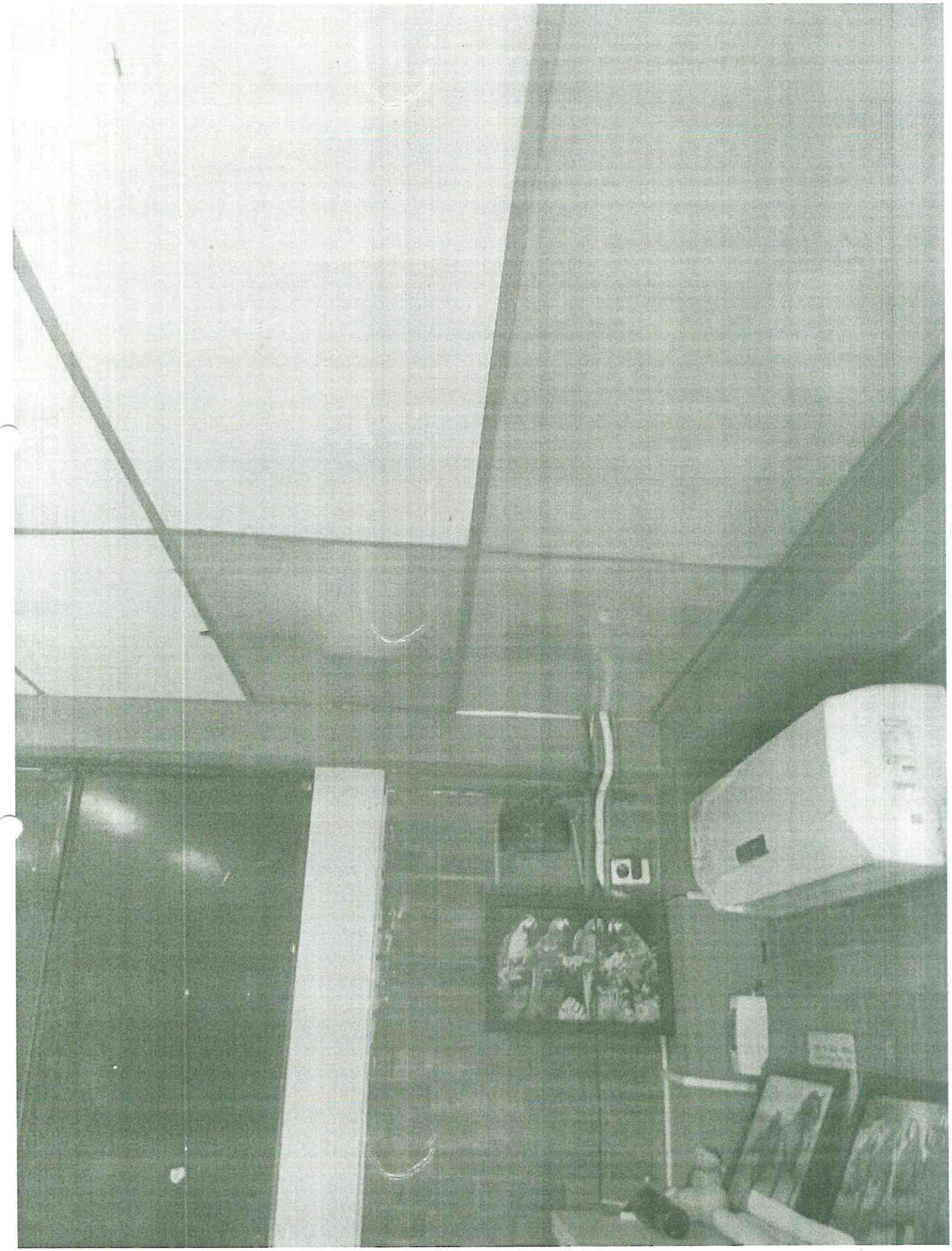

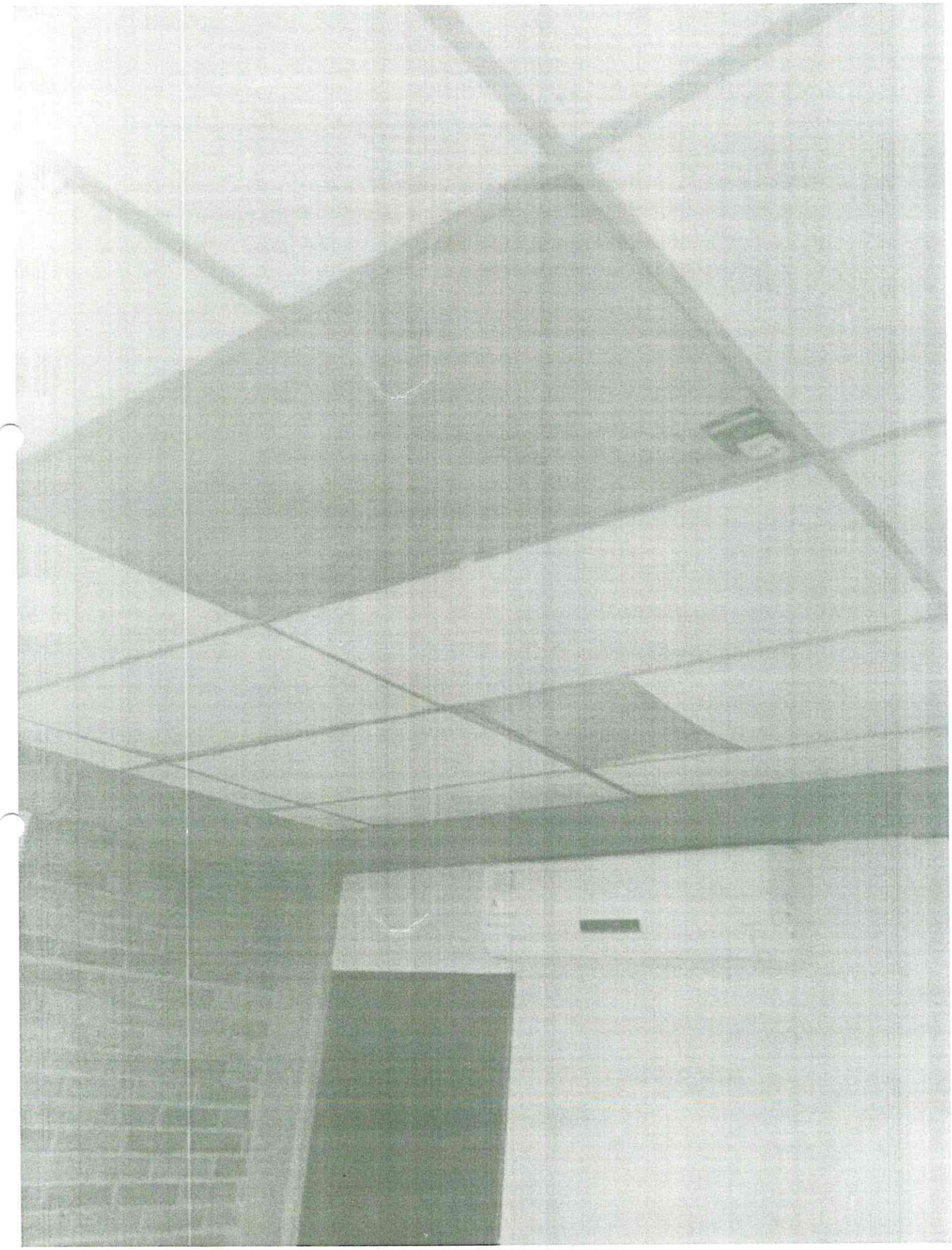

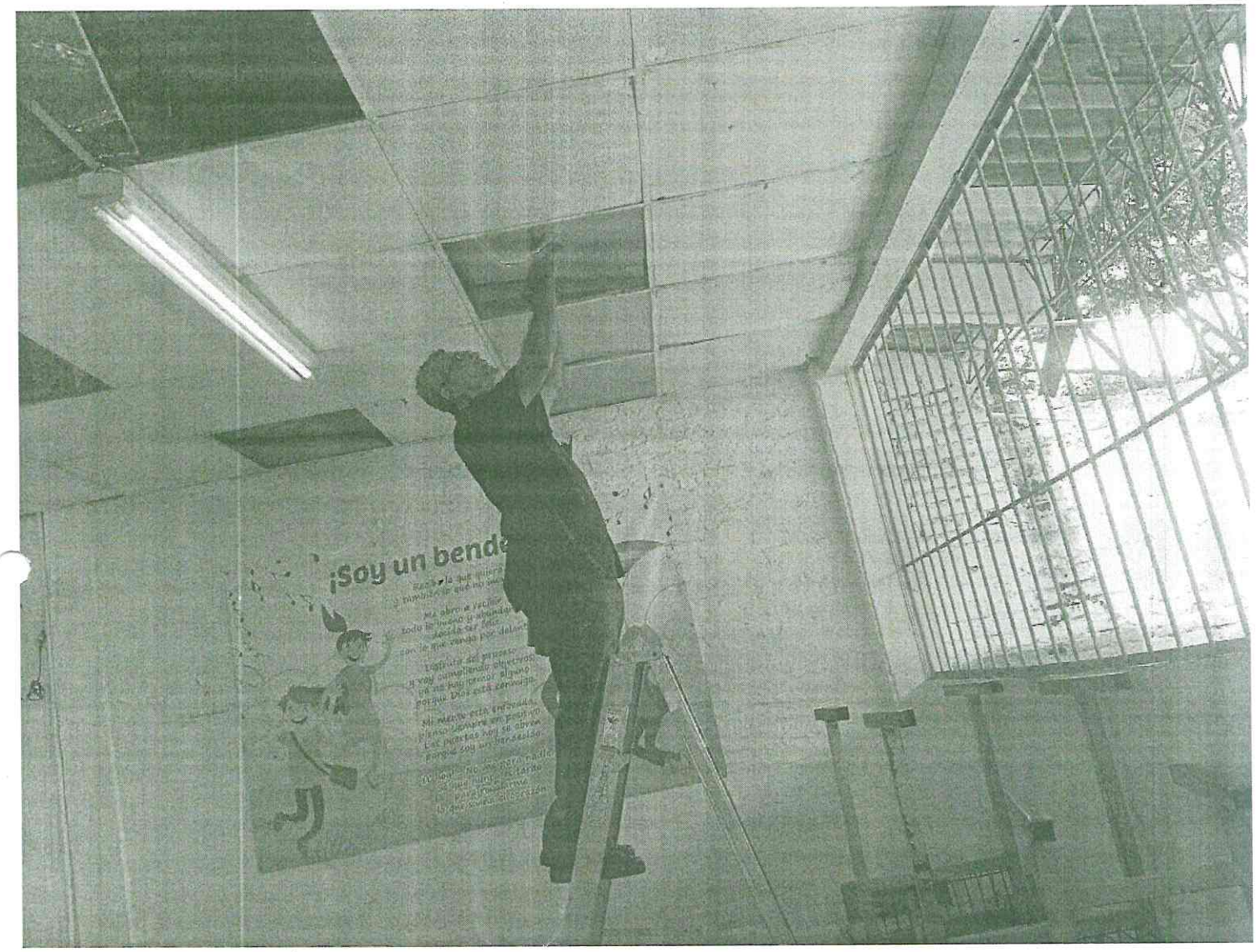
¡Soy un bend

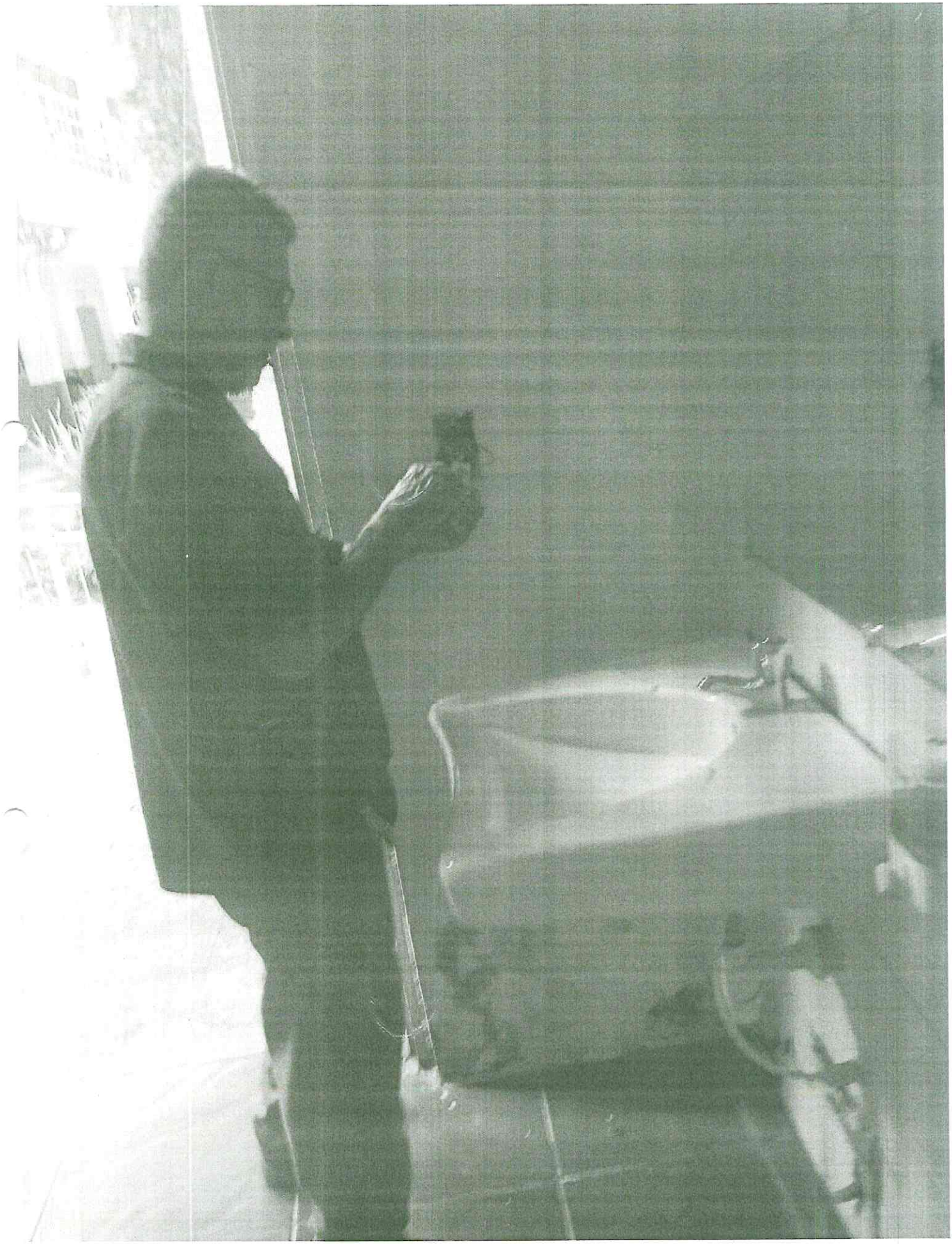

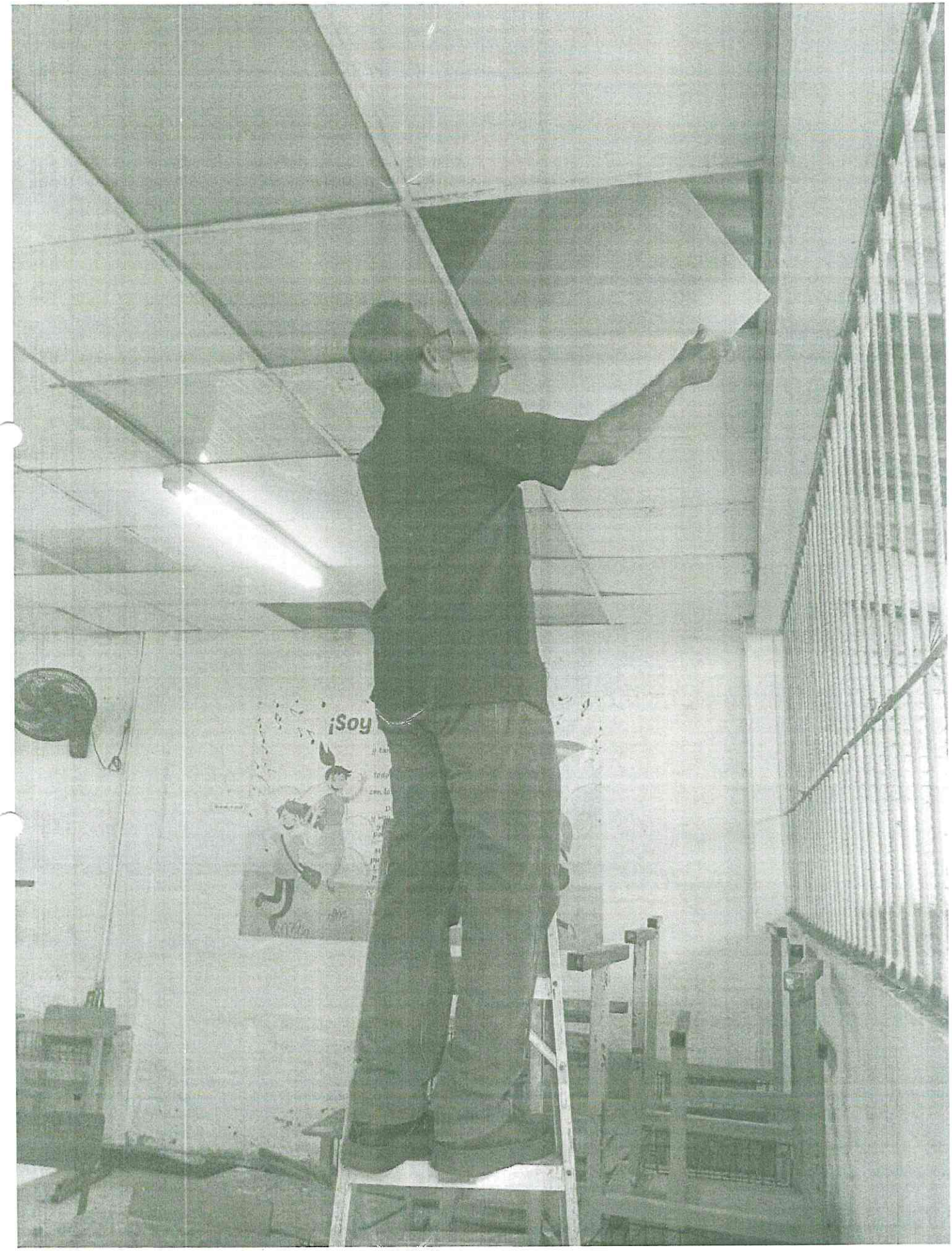
¡Soy