ACTA RECEPCIÓN PARCIAL No. 003 DEL CONTRATO No. 0058-ARC-CBNL06-2025

FECHA ASIGNACIÓN:	NO APLICA
ASIGNACIÓN No.:	NO APLICA
CONTRATO No:	0058-ARC-CBNL06-2025
CONTRATISTA:	COMPAÑÍA ANDINA DE SEGURIDAD PRIVADA BIC LTDA – ANDISEG BIG LTDA
OBJETO DEL CONTRATO:	REALIZACIÓN DE ESTUDIOS DE SEGURIDAD Y EXAMEN DE POLIGRAFÍA A LOS JÓVENES ASPIRANTES AL PROGRAMA DE INFANTE DE MARINA PROFESIONAL DE LA ARMADA NACIONAL.
VALOR CONTRATADO:	SETECIENTOS CINCUENTA Y DOS MILLONES TRESCIENTOS CINCUENTA Y DOS MIL PESOS M/CTE ($752.352.000,00).
VALOR ADICIÓN:	QUINCE MILLONES DOSCIENTOS VEINTISEIS MIL SEISCIENTOS CINCUENTA PESOS M/CTE ($15.266.650,00) VIGENCIAS FUTURAS.
VALOR TOTAL CONTRATADO:	SETECIENTOS SESENTA Y SIETE MIL SEISCIENTOS DIECIOCHO SEISCIENTOS CINCUENTA PESOS M/CTE ($767.618.650,00).
VALOR ASIGNADO:	NO APLICA
EN MONEDA EXTRANJERA:	NO APLICA
PAGO ANTICIPADO:	NO APLICA
PLAZO DE EJECUCIÓN:	31 DE AGOSTO DE 2026.

En Bogotá (Cundinamarca), a los cinco (23) días del mes de diciembre de 2025, se reunieron en las instalaciones de la DIRECCIÓN DE INCORPORACIÓN NAVAL, la señorita TNASPS CARREÑO VELASCO INGRID ALEJANDRA, (supervisora) y el señor MIGUEL ANGEL DÍAZ GARCÍA representante legal de la COMPAÑÍA ANDINA DE SEGURIDAD PRIVADA BIC LTDA – ANDISEG BIG LTDA (contratista) con el objeto de recepcionar y/o verificar la entrega o prestación parcial de lo siguiente:

1. TRABAJOS REALIZADOS O MATERIAL RECIBIDO/SERVICIOS PRESTADOS

ÍTEM	CONCEPTO O DESCRIPCIÓN	UNIDAD DE MEDIDA (EN CASO QUE APLIQUE)	CANTIDAD CONTRATADA (EN CASO QUE APLIQUE)	CANTIDAD EJECUTADA (EN CASO QUE APLIQUE)	VALOR UNITARIO	VALOR TOTAL
1	ESTUDIO DE SEGURIDAD ASPIRANTE ACUERDO ANEXO C ESPECIFICACIONES TÉCNICAS	UNIDAD	N/A	363	$178.500,00	$ 64.795.500,00

ÍTEM	CONCEPTO O DESCRIPCIÓN	UNIDAD DE MEDIDA (EN CASO QUE APLIQUE)	CANTIDAD CONTRATADA (EN CASO QUE APLIQUE)	CANTIDAD EJECUTADA (EN CASO QUE APLIQUE)	VALOR UNITARIO	VALOR TOTAL
2	EXAMEN DE POLIGRAFÍA ACUERDO ANEXO C ESPECIFICACIONES TÉCNICAS	UNIDAD	N/A	356	$172.550,00	$ 61.427.800,00

2. ACTAS PARCIALES PREVIAS:

ACTA No.	FECHA	VALOR	AMORTIZACIÓN	VALOR PAGADO
001	02/07/2025	$142.502.500,00	$142.502.500,00	$142.502.500,00
002	05/09/2025	$96.193.650,00	$96.193.650,00	$96.193.650,00

3. BALANCE:

DESCRIPCIÓN	VALOR
VALOR INICIAL DEL CONTRATO	$ 752.352.000,00
ADICIÓN (VIGENCIAS FUTURAS)	$ 15.266.650,00
VALOR TOTAL DEL CONTRATO	$ 767.618.650,00
PAGO ANTICIPADO	NO APLICA
VALOR PAGADO ACTAS (EN CASO DE PRESENTARSE ACTAS DE RECEPCIÓN PREVIAS)	$ 238.696.150,00
VALOR ESTA ACTA	$ 126.223.300,00
TOTAL	$ 364.919.450,00
SALDO	$ 402.699.200,00

4. ANEXOS:

Copia de contrato
Copia Pólizas
Copia CDP y CRP
Factura No. ANDI24844
Certificación aportes seguridad social
Planilla seguridad social
RUT
Copia cédula de ciudadanía representante legal
Documentos contador
Certificación bancaria
Soportes estudios de seguridad y exámenes de poligrafía

OBSERVACIONES:

- Se recibieron a satisfacción los reportes de ejecución de 363 estudios de seguridad y 356 exámenes de poligrafía correspondientes al Curso IMP No. 078; se verificaron listados y soportes enviados por la empresa de acuerdo a lo estipulado en el contrato.

- El día 11/11/2025 se realizó la primera modificación del contrato, así:

  1. Recomposición presupuestal por valor de TRESCIENTOS CINCUENTA Y CINCO MILLONES SEISCIENTOS OCHENTA Y TRES MIL TRESCIENTOS CINCUENTA PESOS M/CTE ($355.683.350,00), correspondiente al saldo que no se va a ejecutar, quedando de la siguiente manera:

VALOR INICIAL CONTRATO	$ 752.352.000,00
Vigencia 2025	$ 396.668.650,00
Vigencia 2026	$ 355.683.350,00

  2. Adición presupuestal por valor de QUINCE MILLONES DOSCIENTOS SESENTA Y SEIS MIL SEISCIENTOS CINCUENTA PESOS M/CTE ($15.266.650,00), con cargo a vigencias futuras 2026, amparada en la Asignación de Autorización de Vigencias Futuras No. 45625. del 17 de septiembre de 2025.

  3. Prórroga del plazo de ejecución hasta el treinta y uno (31) de agosto de 2026, con el fin de garantizar la culminación de los exámenes de poligrafía y estudios de seguridad correspondientes a los cursos IMP 079 y 080 durante la vigencia 2026.

- Teniendo en cuenta que a la fecha no se logró ejecutar el rubro asignado para la vigencia del año 2025, se hace necesaria el reintegro del valor no ejecutado ($31.749.200,00) en los siguientes términos:

Valor para ejecutar en la vigencia 2025 (Primer Modificatorio)	$ 396.668.650,00
Valor reducción propuesta	$ 31.749.200,00
Valor total a ejecutar en la vigencia 2025	$ 364.919.450,00

En constancia se firma por quienes en ella intervinieron.

TNASPS CARREÑO VELASCO INGRID ALEJANDRA
Supervisora Contrato No. 0058-ARC-CBNL06-2025

MIGUEL ÁNGEL DÍAZ GARCÍA
Representante legal COMPAÑÍA ANDINA DE SEGURIDAD PRIVADA BIC LTDA – ANDISEG BIG LTDA
Contratista

COMPAÑIA ANDINA DE SEGURIDAD PRIVADA BIC LTDA. - ANDISEG BIC LTDA

Nit: 860032347 - 8
Dirección: CL 75 20 B 69
Ciudad: BOGOTÁ
Teléfono:
e-mail: contabilidad@andiseg.com

www.andiseg.com

ACTIVIDAD ECONOMICA ICA 8010 - TARIFA 13.8 x 1000
Autorización Numeración de facturación 18764101530190 Vigente NOV-13-2025 al NOV-13-2026, Numeración Autorizada ANDI 24301 al ANDI 30000 Vigencia: 12 meses.

FACTURA ELECTRONICA	
Nro. ANDI	24844

Cliente: BASE NAVAL ARC BOGOTÁ
Nit: 800141644 - 1
Dirección: CR 16 97 46 P 8
Ciudad: BOGOTÁ
Teléfono: 3692000
e-mail: diana.galeanc@armada.mil.co

O.C:

FECHA			VENCE		
Día	Mes	Año	Día	Mes	Año
19	12	2025	18	01	2026

Forma de Pago: CREDITO 30 DIAS
Gestor: ANDISEG

Item	Detalle	Cant.	Vr. Unitario	Vr Total
1	363 ESTUDIOS DE SEGURIDAD 356 PROCESOS DE POLIGRAFIA CONTRATO 0058-ARC-CBNL06-2025	1.00	111,482,797.00	123,869,774.00

Observaciones: CONTRATO 0058-ARC-CBNL06-2025

Valor en Letras: CIENTO VEINTISEIS MILLONES DOSCIENTOS VEINTITRES MIL TRESCIENTOS PESOS

SUBTOTAL	123,869,773.60
I.V.A.	2,353,526
TOTAL	126,223,300.00

Valor Base AIU Informativo: 12,386,977

Fecha y hora de Validación: 2025-12-19 09:29:41-05:00

1. Esta factura se asimila en todos sus efectos a un titulo valor segun ley 1231 de julio de 2008.
2. En caso de mora se causará el interés maximo autorizado por la ley.
3. Recibo de conformidad el servicio que trata esta factura y acopio el valor estipulado de la misma.
4. Favor realizar transferencia a la cuenta corriente BANCOLOMBIA 17391140480 a nombre de COMPAÑIA ANDINA DE SEGURIDAD PRIVADA
5. La NO cancelación de esta factura en su fecha de vencimiento nos permite reportar a la Central de Riesgos. Evitese Inconvenientes.

CUFE: 9048419e0656da112099954102ce354fe623e4e62c2fe990c8c962d2b7cff154eb7600c03394079687b9c68f87d7b25d

Factura Electrónica validada por el Proveedor Tecnológico ATEB COLOMBIA S.A.S Nit: 900.965.992 a traves del software OCFIDI.

NOTA: SOLO SE ACEPTAN DEVOLUCIONES DURANTE LOS SIGUIENTES TRES (3) DIAS HABILES DE TRANSMITIDA LA FACTURA.

ANDISEG

PAGO DE APORTES PARAFISCALES

Yo, **LIRIS GIOMAR ALARCON PEREZ**, identificada con la C. C. No. 52.289.940 y con la Tarjeta Profesional No. 199199 – T de la Junta Central de Contadores de Colombia, en mi condición de Revisora Fiscal de **COMPAÑÍA ANDINA DE SEGURIDAD PRIVADA BIC LTDA – ANDISEG BIC LTDA**, identificada con el Nit No. 860.032.347 – 8, debidamente inscrito en la Cámara de Comercio de Bogotá, luego de examinar de acuerdo con las normas de auditoría generalmente aceptadas en Colombia, los estados financieros de la compañía, certifico el pago de los aportes de seguridad social (pensión, salud y riesgos profesionales) y de los aportes parafiscales (Instituto Colombiano de Bienestar familiar ICBF, Servicio Nacional de Aprendizaje SENA y Caja de Compensación Familiar) pagados por la compañía durante los últimos seis (6) meses exigibles a la fecha de presentación de la propuesta, dichos pagos corresponden a los montos contabilizados y cancelados por la compañía durante dichos 6 meses. Lo anterior, en cumplimiento de lo dispuesto en el artículo 50 de la Ley 789 de 2002 y 23 de la Ley 1150 de 2007.

NOTA: Para certificar el pago de los aportes correspondientes a los Sistemas de Seguridad Social, se deberán tener en cuenta los plazos previstos en el Decreto 1670 de 2007 y el Decreto 728 de 2008.Así mismo, en el caso del pago correspondiente a los aportes parafiscales: CAJAS DE COMPENSACIÓN FAMILIAR, ICBF y SENA, se deberán tener en cuenta los plazos dispuestos para tal efecto en esa misma norma.

FECHA DE EXPEDICIÓN: 15 de Diciembre de 2025

LIRIS GIOMAR ALARCON PEREZ
C.C. 52.289.940 de Bogotá
Revisor Fiscal
T.P. No. 199199-T
ANDISEG BIC LTDA

REPUBLICA DE COLOMBIA
IDENTIFICACION PERSONAL
CEDULA DE CIUDADANIA

NUMERO 52.289.940

ALARCON PEREZ
APELLIDOS

LIRIS GIOMAR
NOMBRES



FIRMA



INDICE DERECHO

FECHA DE NACIMIENTO 13-MAY-1981
BOGOTA D.C.
(CUNDINAMARCA)
LUGAR DE NACIMIENTO

1.58	A-	F
ESTATURA	G.S. RH	SEXO

02-JUL-1999 BOGOTA D.C.
FECHA Y LUGAR DE EXPEDICION

REGISTRADORA NACIONAL
ALMABEATRIZ RENGIFO LOPEZ

A-3100105-65147181-F-0052289940-20060628 03411 06179A 02 176331050



JUNTA CENTRAL DE CONTADORES
TARJETA PROFESIONAL
DE CONTADOR PUBLICO

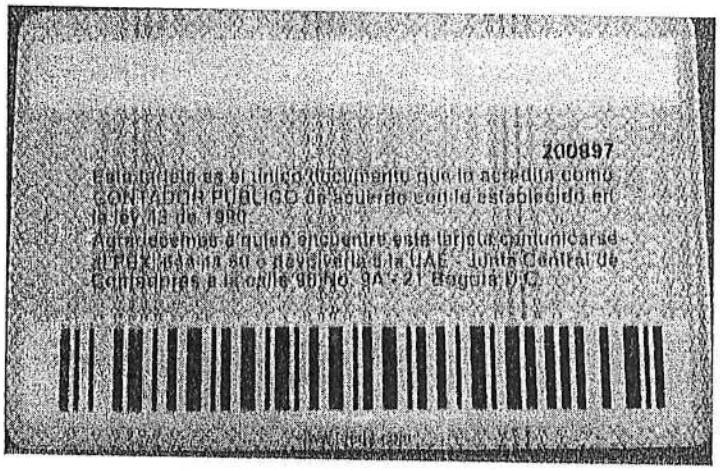
199199-T

LIRIS GIOMAR
ALARCON PEREZ
C.C. 52289940

RESOLUCION INSCRIPCION 008 FECHA 27/01/2015
UNIVERSIDAD PUBLICA UNIV. SAN MARTIN

DIRECTOR GENERAL

JULIO CESAR ACUÑA GONZALEZ 211551



200897

Esta tarjeta es el único documento que lo acredita como CONTADOR PUBLICO de acuerdo con lo establecido en la ley 43 de 1990.

Agradeceremos a quien encuentre esta tarjeta comunicarse al PBX 4844400 o devolverla a la UAE - Junta Central de Contadores a la calle 99 No. 9A-21 Bogotá D.C.

UNIDAD ADMINISTRATIVA ESPECIAL **JUNTA CENTRAL DE CONTADORES**

Certificado No:

0901852250E555

UNIDAD ADMINISTRATIVA ESPECIAL **JUNTA CENTRAL DE CONTADORES**

Certificado No:

B1C07BACA3CEC0D3B

LA REPUBLICA DE COLOMBIA

MINISTERIO DE COMERCIO, INDUSTRIA Y TURISMO

UNIDAD ADMINISTRATIVA ESPECIAL

JUNTA CENTRAL DE CONTADORES

CERTIFICA A:
QUIEN INTERESE

Que el contador público **LIRIS GIOMAR ALARCON PEREZ** identificado con CÉDULA DE CIUDADANÍA No 52289940 de BOGOTA, D.C. (BOGOTA D.C) Y Tarjeta Profesional No 199199-T Si tiene vigente su inscripción en la Junta Central de Contadores y desde la fecha de Inscripción.

NO REGISTRA ANTECEDENTES DISCIPLINARIOS

Dado en BOGOTA a los 2 días del mes de Octubre de 2025 con vigencia de (3) Meses, contados a partir de la fecha de su expedición.

SANDRA MILENA BARRIOS PULIDO
DIRECTOR GENERAL

aportes en línea

Informe Resumido de Pagos por Administradora

Fecha de pago: Desde 2025-12-01 Hasta 2025-12-31

Tipos de planilla: A, E, J, K, M, N, Y
Liquidaciones PAGADAS

DATOS GENERALES DEL APORTANTE

Identificación	dv	Razón Social	Clase Aportante	Sucursal Principal	Dirección	Ciudad-Departamento	Teléfono
NIT 860032347	8	COMPAÑIA ANDINA DE SEGURIDAD PRIVADA LTDA	A - 200 O MAS COTIZANTES	PRINCIPAL	CALLE 74 H. 70C-04	BOGOTA-BOGOTA D.E	7563626

TOTAL PAGADO

Administradora	Valor Liquidado	Intereses de Mora	Saldos a favor disponibles	Total Pagado
63	$1,863,364,500	$310,300	$0	$1,861,674,800

RESUMEN DE PAGO A PENSIÓN

Administradora	Código	NIT	DV	Sumatoria de IBC	Cotización Obligatoria	Voluntaria Afiliado	Voluntaria Empleador	Fondo Solidaridad Pensional	Fondo Subsistencia	Intereses de Mora	Valor Pagado
COLFONDOS	211001	800.227.940	6	$390,004,256	$62,411,700	$0	$0	$0	$0	$100	$62,411,300
COLPENSIONES	25-14	900.336.004	7	$1,261,186,317	$201,822,660	$0	$0	$170,000	$170,000	$9,100	$202,171,700
PORVENIR	230301	800.224.808	8	$3,528,486,204	$564,667,900	$0	$0	$0	$0	$1,900	$564,669,800
PROTECCION	230201	800.229.739	0	$1,361,521,007	$217,880,400	$0	$0	$33,000	$33,000	$4,600	$217,963,000
SKANDIA	230901	800.253.055	2	$3,903,829	$624,700	$0	$0	$0	$0	$0	$624,700
Total (AFP:5)				$6,545,103,608	$1,047,406,880	$0	$0	$209,000	$209,000	$15,700	$1,047,840,500

RESUMEN DE PAGO A SALUD

Administradora	Código	NIT	DV	Sumatoria de IBC	Cotización Obligatoria	UPC Adicional	Intereses de Mora	Incapacidades	Licencias	Saldos a Favor	Valor Pagado
A.I.C.	EPSIC1	817,001,773	3	$3,894,320	$155,800	$0	$0	$0	$0	$0	$155,800
ALIANSALUD EPS (ANTES COLMEDICA)	EPS001	830,113,831	0	$14,001,983	$555,000	$0	$0	$0	$0	$0	$555,000
ASMET SALUD EPS SAS	ESSC62	900,935,126	7	$51,321,125	$2,040,400	$0	$0	$0	$0	$0	$2,040,400
CAJACOPI	CCFC55	901,543,211	6	$24,192,364	$967,200	$0	$0	$0	$0	$0	$967,200
CAPITAL SALUD	EPSC34	900,298,372	9	$95,402,471	$3,769,800	$0	$0	$0	$0	$0	$3,769,800
CAPRESOCA	EPSC25	891,856,000	7	$4,000,572	$160,200	$0	$0	$0	$0	$0	$160,200
COMFACHOCÓ	CCFC20	891,600,091	4	$2,163,133	$86,600	$0	$0	$0	$0	$0	$86,600
COMFENALCO VALLE	EPS012	890,303,093	5	$41,751,543	$1,750,900	$0	$100	$0	$0	$0	$1,751,000
COMFENSAR	EPS008	860,066,942	7	$387,865,114	$15,432,100	$0	$2,300	$0	$0	$0	$15,434,600
COOSALUD EPS	EPS042	900,226,715	3	$36,333,272	$1,051,900	$0	$0	$0	$0	$0	$1,051,900
COOSALUD MOVILIDAD	ESSC24	900,226,715	3	$64,179,157	$2,518,900	$0	$100	$0	$0	$0	$2,519,000
EMSSANAR	ESSC18	901,021,565	8	$104,020,039	$4,145,700	$0	$0	$0	$0	$0	$4,145,700
EPS FAMILIAR DE COLOMBIA SAS	CCFC13	901,543,761	5	$6,467,810	$258,900	$0	$0	$0	$0	$0	$258,900
EPS MUTUAL SER	EPS048	806,008,394	7	$77,111,435	$3,067,100	$0	$0	$0	$0	$0	$3,067,100
EPS SURA (ANTES SUSALUD)	EPS010	800,088,702	7	$402,066,137	$17,716,900	$0	$200	$0	$0	$0	$17,717,100
FAMISANAR	EPS037	830,003,564	7	$738,097,556	$29,041,400	$0	$300	$0	$0	$0	$29,041,600
FOSYGA	MIN001	901,037,916	1	$232,967,398	$9,315,300	$0	$0	$0	$0	$0	$9,315,300
MALLAMAS	EPSIC5	837,000,084	5	$43,096,373	$1,659,400	$0	$0	$0	$0	$0	$1,659,400
MUTUAL SER	ESSC07	806,008,394	7	$84,043,164	$3,361,500	$0	$0	$0	$0	$0	$3,361,500

2025/12/18 04:39 PM

aportes en línea

Informe Resumido de Pagos por Administradora

RESUMEN DE PAGO A SALUD

Administradora	Código	NIT	Dv	Sumatoria de IBC	Cotización Obligatoria	UPC Adicional	Intereses de Mora	Incapacidades	Licencias	Saldos a Favor	Valor Pagado
NUEVA E.P.S.	EPS037	900,156,264	2	$4,294,189,084	$51,324,000	$0	$1,300	$0	$0	$0	$51,325,300
NUEVA EPS MOVILIDAD	EPS041	900,156,264	2	$159,915,774	$6,242,400	$0	$100	$0	$0	$0	$6,242,500
S.O.S. SERVICIO OCCIDENTAL DE SALUD S.A.	EPS018	805,001,157	2	$133,374,085	$5,320,800	$0	$0	$0	$0	$0	$5,320,800
SALUD TOTAL	EPS002	800,130,907	4	$1,582,780,719	$61,841,800	$0	$100	$0	$0	$0	$61,841,900
SANITAS	EPS005	800,251,440	6	$963,596,173	$38,659,400	$0	$3,700	$0	$0	$0	$38,663,100
SAVIA SALUD	EPS040	900,604,350	0	$64,973,475	$2,579,000	$0	$0	$0	$0	$0	$2,579,000
Total (EPS:25)				$6,403,773,475	$263,044,600	$0	$8,200	$0	$0	$0	$263,052,800

RESUMEN DE PAGO A RIESGOS LABORALES

Administradora	Código	NIT	Dv	Sumatoria de IBC	Cotización Obligatoria	Intereses de Mora	Incapacidades	Cotización Otros Riesgos	Saldos a Favor	Valor Pagado
COLPATRIA ARP	14-4	860,002,183	9	$7,022,000	$348,800	$900	$0	$0	$0	$349,700
LA EQUIDAD SEGUROS	14-29	830,008,686	1	$6,607,918,475	$291,068,600	$281,600	$0	$0	$0	$291,370,200
Total (ARL:2)				$6,614,941,075	$291,417,400	$282,500	$0	$0	$0	$291,719,900

RESUMEN DE PAGO A PARAFISCALES

Administradora	Código	NIT	Dv	Sumatoria de IBC	Cotización Obligatoria	Intereses de Mora	Valor Pagado
CAFABA	CCF38	890,270,375	5	$8,167,826	$326,900	$0	$326,900
CAJAMAG	CCF33	891,780,093	3	$21,032,087	$791,400	$0	$791,400
CAJASAI	CCF64	892,400,320	5	$11,183,121	$368,100	$0	$368,100
COFREM	CCF34	892,000,146	3	$365,772,109	$14,630,600	$0	$14,630,600
COMBARRANQUILLA	CCF06	890,102,002	2	$105,264,706	$4,132,100	$0	$4,132,100
COMCAJA	CCF68	800,231,969	4	$2,000,386	$80,100	$0	$80,100
COMFABOY	CCF10	891,800,213	8	$20,239,476	$810,100	$0	$810,100
COMFACA	CCF13	891,190,047	2	$71,394,351	$2,706,000	$0	$2,706,000
COMFACASANARE	CCF69	844,003,392	8	$15,001,430	$600,500	$0	$600,500
COMFACAUCA	CCF14	891,500,182	0	$66,318,877	$2,551,700	$0	$2,551,700
COMFACESAR	CCF15	892,399,989	8	$92,985,694	$3,708,500	$0	$3,708,500
COMFACHOCO	CCF29	891,600,091	8	$2,163,132	$86,600	$0	$86,600
COMFACOR	CCF16	891,080,005	1	$82,835,916	$3,253,300	$0	$3,253,300
COMFACUNDI	CCF26	860,045,904	7	$3,705,156,202	$146,913,860	$3,900	$146,917,760
COMFAMA	CCF04	890,900,841	9	$301,787,105	$11,651,400	$0	$11,651,400
COMFAMILIAR CARTAGENA	CCF09	890,480,110	1	$140,839,797	$13,385,300	$0	$13,385,300
COMFAMILIAR HUILA	CCF32	891,180,008	2	$150,583,011	$13,834,300	$0	$13,834,300
COMFAMILIAR MAGDALENA	CCF35	891,780,008	1	$9,118,092	$361,200	$0	$361,200
COMFAMILIAR PUTUMAYO	CCF63	891,200,337	8	$204,641,936	$8,189,900	$0	$8,189,900
COMFAMILIAR RISARALDA	CCF44	891,480,000	1	$20,955,058	$838,800	$0	$838,800
COMFAMORTE	CCF37	890,500,516	3	$6,101,915	$244,300	$0	$244,300
COMFAORIENTE	CCF36	890,500,675	6	$2,302,329	$92,100	$0	$92,100
COMFASUCRE	CCF41	892,200,015	5	$76,039,245	$3,044,000	$0	$3,044,000
COMFENALCO ANTIOQUIA	CCF03	890,900,842	6	$2,135,350	$85,500	$0	$85,500
COMFENALCO QUINDIO	CCF43	890,000,381	0	$1,980,794	$79,300	$0	$79,300
COMFENALCO SANTANDER	CCF40	890,201,578	7	$13,906,919	$556,500	$0	$556,500
COMFENALCO TOLIMA	CCF50	890,700,148	4	$26,499,528	$1,060,300	$0	$1,060,300

aportes en línea

Informe Resumido de Pagos por Administradora

COMFENALCO VALLE	CCF56	890,303,093	5	$643,468,932	$25,307,700	$0	$25,307,700
CONFAMILIARES	CCF11	890,806,490	5	$6,769,165	$247,200	$0	$247,200
Total (CCF:29)				$6,666,146,199	$259,957,700	$3,900	$259,961,600
INSTITUTO COLOMBIANO DE BIENESTAR FAMILIAR	PAICBF	899,999,239	2	$22,000,000	$660,000	$0	$660,000
Total (ICBF:1)				$22,000,000	$660,000	$0	$660,000
SENA	PASENA	899,999,034	1	$22,000,000	$440,000	$0	$440,000
Total (SENA:1)				$22,000,000	$440,000	$0	$440,000
Total (Parafiscales:31)				$6,710,146,199	$261,057,700	$3,900	$261,061,600

REPÚBLICA DE COLOMBIA
IDENTIFICACION PERSONAL
CEDULA DE CIUDADANIA

NUMERO 52.209.940

ALARCON PEREZ
APELLIDOS

LIRIS GIOMAR
NOMBRES

FIRMA





INDICE DERECHO

FECHA DE NACIMIENTO 13-MAY-1981
BOGOTA D.C.
(CUNDINAMARCA)
LUGAR DE NACIMIENTO

1.58 ESTATURA | A- G.S. RH | F SEXO

02-JUL-1999 BOGOTA D.C.
FECHA Y LUGAR DE EXPEDICION

REGISTRADORA NACIONAL
ALMABEATRIZ RENGIFO LOPEZ

A-3100105-65147181-F-0052289940-20060628 0341106179A 02 176331050

República de Colombia
Ministerio de Hacienda y Crédito Público

JUNTA CENTRAL DE CONTADORES
TARJETA PROFESIONAL
DE CONTADOR PUBLICO

No. 1581-T



LUIS EDUARDO
BEDOYA GALLEGO
C.C. 1086278439
RESOLUCION INSCRIPCION 1285 FECHA 27/08/2014
UNIVERSIDAD FUND. UNIV. DEL AREA ANDINA

DIRECTOR GENERAL

JULIO CESAR ACUÑA GONZALEZ 205707

194841

Esta tarjeta es el único documento que lo acredita como CONTADOR PUBLICO de acuerdo con lo establecido en la ley 43 de 1990.

Agradecemos a quien encuentre esta tarjeta comunicarse al PBX 339 49 30 o devolverla a la UAE - Junta Central de Contadores a la calle 95 No. 9A - 21 Bogotá D.C.

DIGITALIZACION

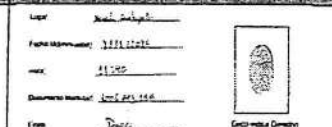
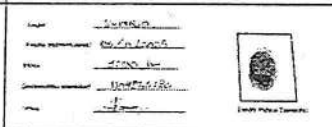
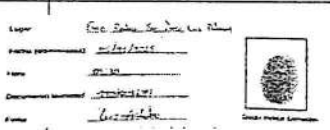
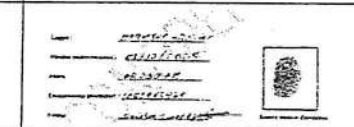
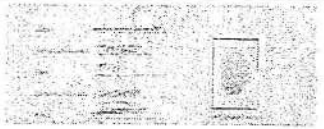
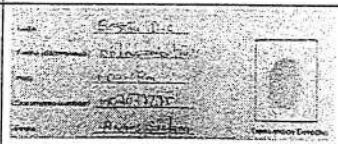
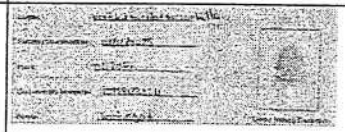
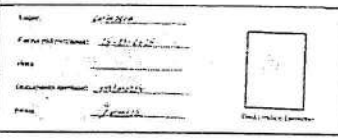


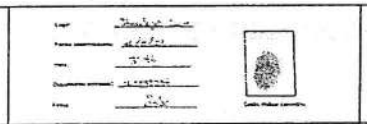
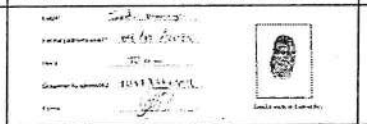
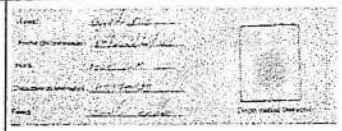
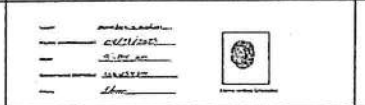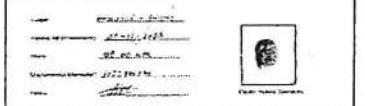
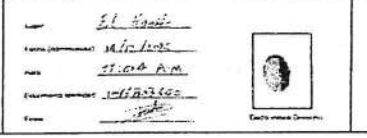
REPUBLICA DE COLOMBIA
IDENTIFICACION PERSONAL
CEDULA DE CIUDADANIA
NUMERO 1.006.278.435
BEDOYA GALLEGO
APELLIDOS
LUIS EDUARDO
NOMBRES
FIRMA

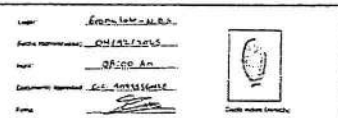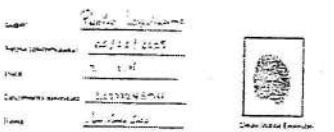
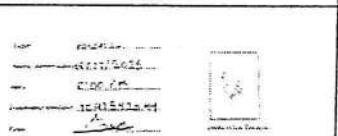
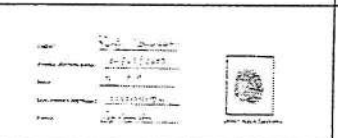
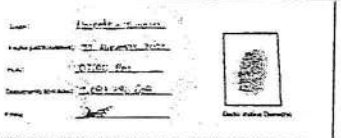
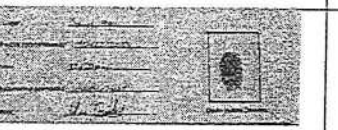


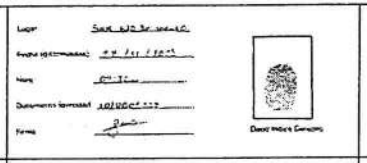
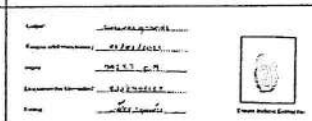
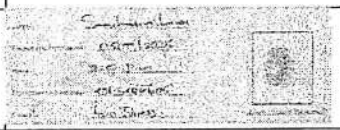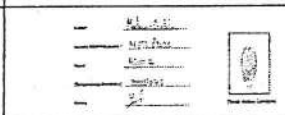
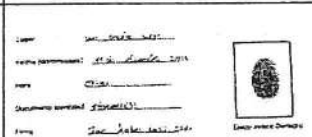
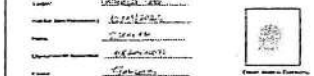
FECHA DE NACIMIENTO 17-JUL-1988
HELICONIA
(ANTIOQUIA)
LUGAR DE NACIMIENTO
1.69 O+ M
ESTATURA G.S. RH SEXO
18-JUL-2006 LA CELIA
FECHA Y LUGAR DE EXPEDICION
REGISTRADOR NACIONAL
INDICE DERECHO

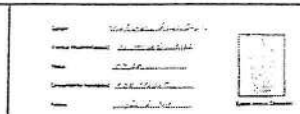
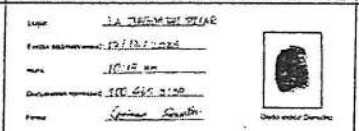
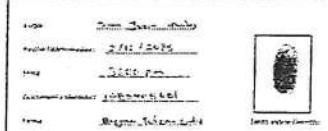
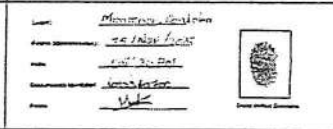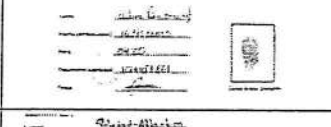
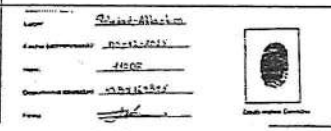
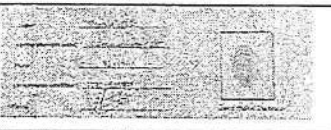
P:2403800-64152851-M:1006278435 20061017 0021306290B 02 169651333

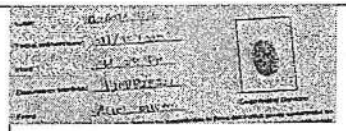
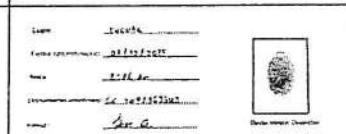
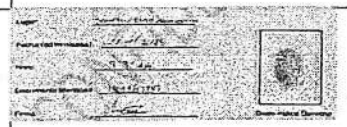
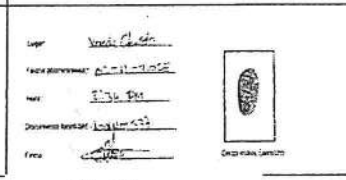
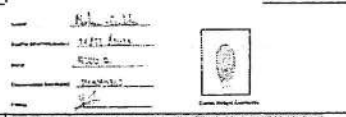
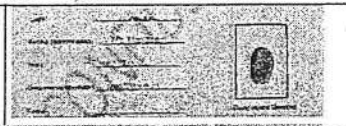
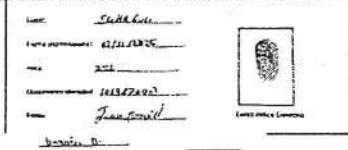
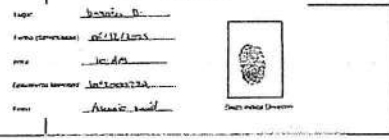
LISTADO	NOMBRES	NUMERO IDENTIFICACION	CELULAR	EMAIL	DISTRITO	CIUDAD	FIRMA	ESP	PDD
1	DAGER YESID MARTINEZ VASQUEZ	1006893558	3137598292	dagermrtinez15@gmail.com	SINCELEJO	CIENAGA DE ORO		X	X
2	RICHARD DAVID CALDERA GOMEZ	1104256180	3001387177	richardlakbra66@gmail.com	SINCELEJO	SINCELEJO		X	X
3	LUIS ALFONSO LOBO OSORIO	1104009684	3012435059	luisalfonsol2022@gmail.com	SINCELEJO	SAN PEDRO		X	X
4	DAVINSON MANUEL JIMENEZ HERRERA	1052943469	3147192891	davinsonjimenez84@gmail.com	SINCELEJO	MAGANGUE		X	
5	YESID ANTONIO TORRES CASILLA	1104254915	3147419521	torresyesidantonio@gmail.com	SINCELEJO	SAN ANDRES DE SOTAVENTO		X	X
6	ANDRES FELIPE SANTANA LONDOÑO	1007037275	3132836694	andresfelipe16072003@gmail.com	BOGOTA	BOGOTA		X	X
7	JHOAN SANTIAGO ADRADA MONTILLA	1077845324	3134927329	jhoansuperpro15@gmail.com	BOGOTA	BOGOTA		X	X
8	FERNANDO JAVIER FORTICH GUTIERREZ	1047040234	3013161063	fortichgutierresfernando@gmail.com	CARTAGENA	CARTAGENA		X	X

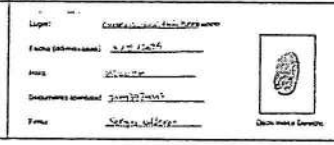
9	JOSE DANIEL DONADO VILLARREAL	1102898256	3018213077	donadovillarrealj@gmail.com	SINCELEJO	SINCELEJO		X	X
10	EDWIN FERNEY VELASCO TRASLAVINA	1005485446	3236905296	velascoedwinferney@gmail.com	BOGOTA	BOGOTA		X	X
11	JOSE DANIEL RODRIGUEZ QUINONEZ	1051737689	3225913876	jr7398292@gmail.com	SINCELEJO	PINILLOS		X	X
12	MAIDER ESNEIDER PAJOY RONDON	1116203426	3218920531	pajoyrondonmaideresneider@gmail.com	NEIVA	CURILLO		X	X
13	CAMILO ANDRES GOMEZ AVILA	1133794578	3144847269	gomezavilacamiloandres3@gmail.com	BOGOTA	BOGOTA		X	X
14	MANUEL LEONARDO PUERTO BAUTISTA	1093592311	3215800331	leonardopuerto286@gmail.com	BOGOTA	MEDELLIN		X	X
15	JUAN SEBASTIAN MEZA GALLOR	1080570455	3181266498	mezagallorj@gmail.com	BARRANQUILLA	BARRANQUILLA		X	X
16	EDWIN TORRES ROJAS	1051659314	3114406902	et3159034@gmail.com	SINCELEJO	MOMPOX		X	X
17	ANDRES ARTURO LASCANO CABARCAS	1052948646	3204708839	andreslasca2003@gmail.com	CARTAGENA	MAGANGUE		X	X
18	JEIVER ALEXANDER LUNA SAUCEDO	1096803640	3144725050	ijeiveralexander@gmail.com	BUCARAMANGA	BARRANCABERMEJA		X	X

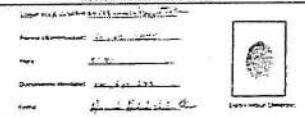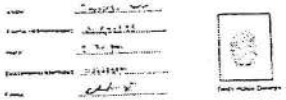
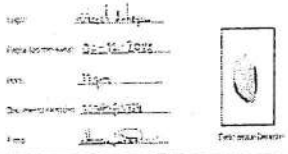
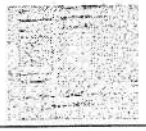
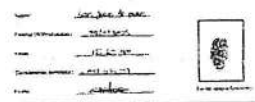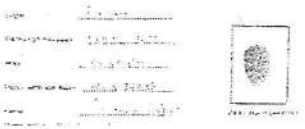
19	ALVARO ANDRES ALBA AVILA	1091356428	3228372999	andresalba2025@gmail.com	CUCUTA	CUCUTA		x	x
20	JORGE ANTONIO MONAGA GARCES	1122724654	3136192937	cholapaty1988@gmail.com	BOGOTA	PUERTO LEGUIZAMO		x	x
21	EDUIN GREGORIO CERVANTES GUTIERREZ	1041892544	3207575673	cervantesgutierrez3323@gmail.com	SARRANQUILLA	BARRANQUILLA		x	x
22	EDISON ENRIQUE BELLO ARIZA	1137195133	3042500667	belloarizae@gmail.com	CARTAGENA	MARIA LA BAJA		x	x
23	SIRHAM SEBASTIAN PERDOMO ESPITIA	1093854526	3124284059	espitiasirham@gmail.com	CUCUTA	CUCUTA		x	x
24	HOLGER JAVIER LANDAZURY ARBOLEDADA	1087796608	3113770895	landazuryjavier105@gmail.com	PASTO	TUMACO		x	x
25	YERSON ANDRES GRANADOS JIMENEZ	1004462461	3108790251	yersongranadosaj@outlook.com	BARRANQUILLA	SANTA MARTA		x	x
26	LUIS ALEJANDRO ARROYO VERGARA	1005664079	3004354917	arroyovergara5522@gmail.com	SINCELEJO	COROZAL		x	x

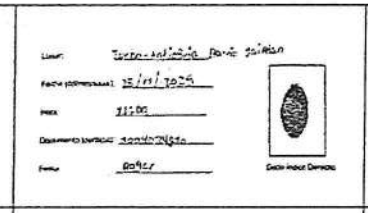
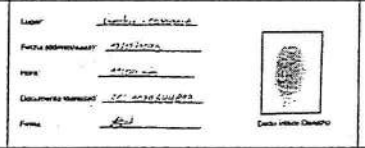
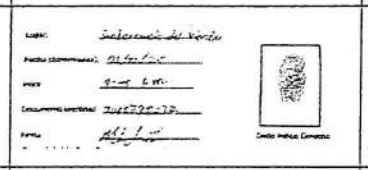
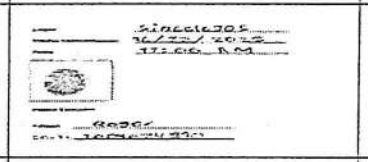
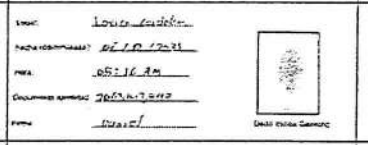
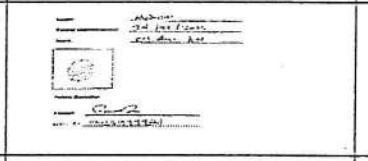
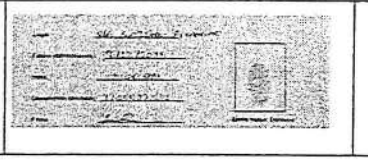
27	JESUS MANUEL PEINADO QUINTANA	1070809558	3027884349	jesusmanuelpeinadosquintana@gmail.com	BOGOTA	BOGOTA		X	X
28	SANTIAGO MANUEL FLOREZ ACOSTA	1104407504	3117222539	santiagoflorezacosta@gmail.com	BOGOTA	BOGOTA		X	X
29	DARIO ALONSO MORA ZAPATA	1007405152	3042898256	morazapata15082002@gmail.com	BARRANQUILLA	BARRANQUILLA		X	X
30	LUI JOSE DIMAS COGOLLO	1063146605	3148582450	dimascogolloluisjose@gmail.com	SINCELEJO	LORICA		X	X
31	FERNANDO LUIS PEÑA NEGRETE	1052605052	3014593540	luifernando281@gmail.com	BARRANQUILLA	FONSECA		X	X
32	JHON VICTOR ECHEVERRIA HERNANDEZ	1082402490	3045985231	samueltrujillo648@gmail.com	BARRANQUILLA	PUEBLOVIEJO		X	X
33	MIGUEL ANGEL TAPIA GUIA	1006150905	3202082564	miguel2024lozano@gmail.com	BOGOTA	BOGOTA		X	X
34	IVAN ANDRES LAZO OLIVO	1101440635	3226064080	pepegam2548x@gmail.com	SINCELEJO	SAN ONOFRE		X	X
35	ELIAN DANIEL NIEVES GARCIA	1066864097	3234567533	eliandaniel123elian@gmail.com	BARRANQUILLA	VALLEDUPAR		X	X

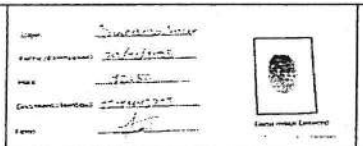
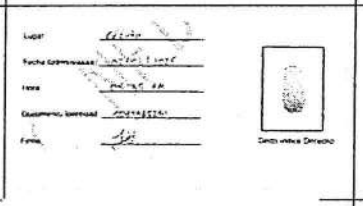
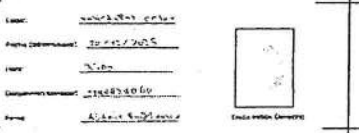
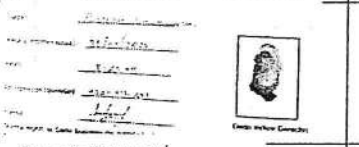
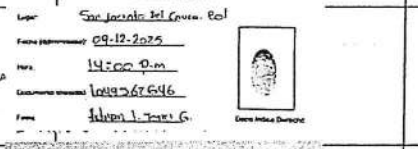
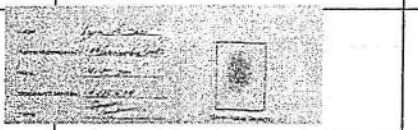
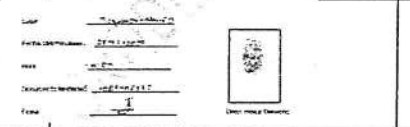
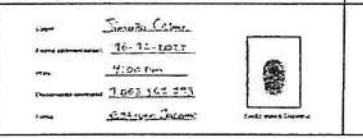
36	CARLOS ALBERTO GAITAN TELLEZ	1071578509	3223045489	carlosalbertogaitantellez99@gmail.com	BOGOTA	GUAYABAL DE SIQUIMA		x	x
37	KANER FERNEY CHONA NUNEZ	1065875432	3216762360	kanernunez86@gmail.com	BUCARAMANGA	AGUACHICA		x	x
38	GEINER YESID SAURITH PENA	1006553139	3008572956	geineryesid19@gmail.com	BARRANQUILLA	LA JAGUA DEL PILAR		x	x
39	BREYNER ALEXANDER TULCAN ORTIZ	1085908681	3148558070	ao440849@gmail.com	PASTO	IPIALES		x	x
40	WILIAM DAVID MENDOZA MARTNEZ	1013340702	3023177128	d41584281@gmail.com	SINCELEJO	MONTERIA		x	x
41	OWEN JOSE ALMAZO SUAREZ	1124481861	3134128779	owenalmazo01@gmail.com	BARRANQUILLA	URIBIA		x	x
42	JOSE FERNANDO AVENDAÑO ESCOBAR	1085167375	3044148487	berthaavendano515@gmail.com	BARRANQUILLA	GUAMAL		x	x
43	LUIS ARNOLDO ESCORCIA VILLAR	1126189857	3137904036	escordaluis448@gmail.com	BARRANQUILLA	SOLEDAD		x	x
44	MAICOL STEVEN CUERVO RODRIGUEZ	1022926419	3142243762	maicol.rodri0724@gmail.com	BOGOTA	BOGOTA		x	x

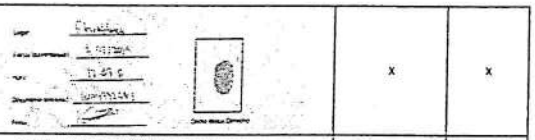
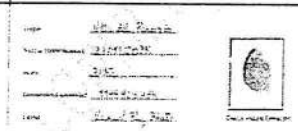
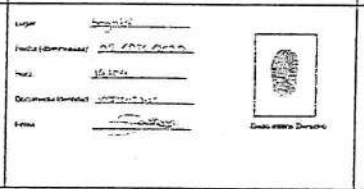
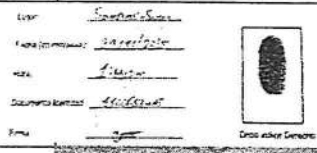
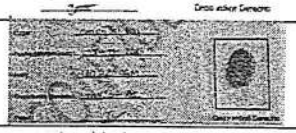
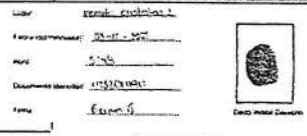
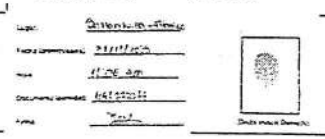
45	ARIEL MAURICIO OLIVERA ACOSTA	1108828321	3155217798	arielolivera3155217798@gmail.com	BOGOTA	BOGOTA		X	X
46	JHON JAIRO GARCIA QUINTERO	1091969545	3205248235	jhonq8965@gmail.com	CUCUTA	CUCUTA		X	X
47	SANTIAGO VERGARA JIMENEZ	1105783143	3142758605	santiagovergara951j@gmail.com	BOGOTA	SOACHA		X	X
48	ERMIN DAVID AYALA JULIO	1001401537	3225419886	erminayala8@gmail.com	MEDELLIN	APARTADO		X	X
49	YAIR ALEXANDER MONTES OLIVEROS	1003240302	3016958115	oliveros.4328@gmail.com	SINCELEJO	MONTERIA		X	X
50	YOJAN CAMILO RODRIGUEZ BETANCOUR	1046693913	3215670738	yocarobe026@gmail.com	BARRANQUILLA	CIENAGA		X	X
51	NICOLAS DE JESUS IRIARTE URUETA	1042578351	3015177914	nicoiriarte@outlook.es	CARTAGENA	CARTAGENA		X	X
52	JUAN DAVID MONTALVO CORRALES	1069476903	3003863263	juandavidmontalvosalcedo@gmail.com	SINCELEJO	SAHAGUN		X	X
53	OSCAR DAVID ASCANIO RODRIGUEZ	1042000229	3026923548	vfantasma291@gmail.com	BOGOTA	MAJAGUAL		X	X

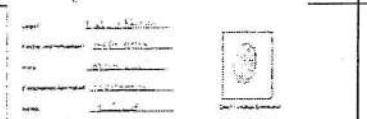
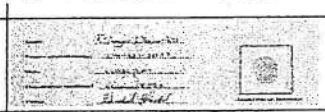
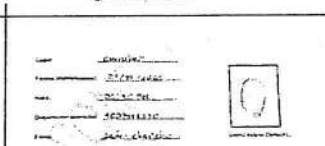
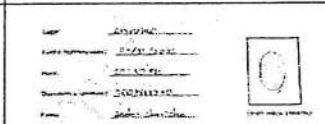
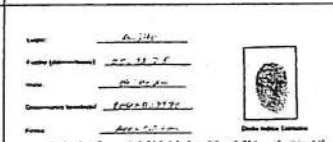
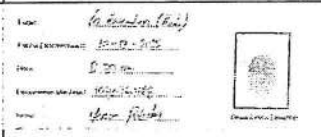
54	JHON JADER CONEO GONZALEZ	1068812380	3234546271	jnonconeo03@gmail.com	BOGOTA	BOGOTA		X	X
55	FRANK BECKER LOPEZ GUEVARA	1065874760	3114895365	frankbeckerlopez17@gmail.com	BARRANQUILLA	RIO DE ORO		X	X
56	DANIEL FELIPE GIRALDO GITIERREZ	1104125167	3005221710	pipegiraldo@icloud.com	BUCARAMANGA	GIRON		X	X
57	BRAYAN JAVIER HERNANDEZ VEGA	1193514064	3138330266	bjavierhernandezvega@gmail.com	BOGOTA	BOGOTA		X	X
58	RAMON EDUARDO IRAGORRI AREVALO	1151477812	3022032301	ramoneduardoiragorriarevalo@gmail.com	BARRANQUILLA	BARRANQUILLA		X	X
59	NILSON ANDRES CARDENAS PEREZ	1057576920	3205526218	nilsoncardenas79@gmail.com	TUNJA	BOYACA		X	X
60	JESUS GUILLERMO MENDOZA CASTILLO	1052731718	3165113157	jesuscastro35@icloud.com	CARTAGENA	VILLANUEVA		X	X
61	GUAINER STIVEN MONDRAGON SINISTERRA	1111673167	3104992894	stivenmondragon60@gmail.com	CALI	BUENAVENTURA		X	X
62	SERGIO DAVID CALDERON PABON	1049392447	3181025689	sergiodavidpabon@gmail.com	CUCUTA	CUBARA		X	X

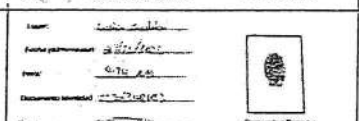
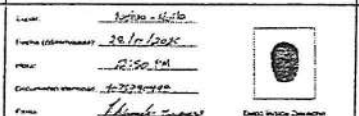
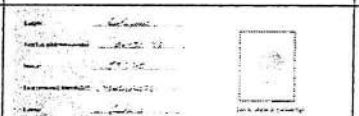
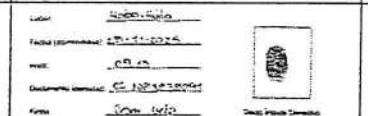
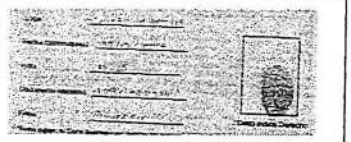
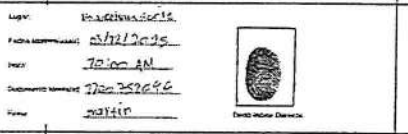
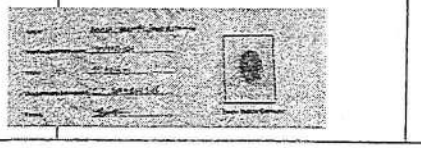
63	EDWIN ANDRES PLAZA TORRES	1111739161	3205965922	andrescofla5678@gmail.com	CALI	BUENAVENTURA		X	X
64	MARLON STIVEN HERNANDEZ HURTADO	1004640679	3183240645	stevenhernandezhurtado10@gmail.com	IBAGUE	TUMACO		X	X
65	CAMILO ANTONIO FLOREZ GARCIA	1117132741	3137830839	camiloantonio010419@gmail.com	VILLAVICENCIO	BOGOTA, D.C.		X	X
66	ANDERSON DAVID DIAZ MONTERROZA	1103738241	3147850709	andersondavid9507@gmail.com	SINCELEJO	SINCELEJO		X	X
67	JHOAN JAVIER MARTINEZ BERNA	1039083759	3122794650	jhoan20251938144@gmail.com	SINCELEJO	NECOCLI		X	X
68	YEISON DAVID COBOS CORDON	1054226088	3132492159	coboscordonyeisondavid@gmail.com	TUNJA	SAN MATEO		X	X
69	LUIS ANTONIO ZAPATA SIERRA	1037471127	3117328104	antoniozapata214go@gmail.com	SINCELEJO	SAN JUAN DE URABA		X	X
70	JOSE EMANUEL VIVAS TORO	1115451159	3155583984	jtorovivas@gmail.com	CALI	BUENAVENTURA		X	X
71	JESUS MANUEL BAZA MEDINA	1096188833	3043794596	jesusbaza191@gmail.com	BUCARAMANGA	BARRANCABERMEJA		X	X

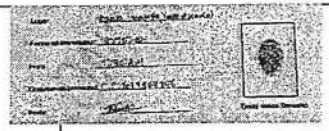
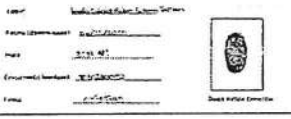
72	QUERUVIN ANDRES MAZO MALPICA	1005177735	3205162029	mazomalpicaquerubin@gmail.com	PEREIRA	PEREIRA		X	X
73	MOISES ENRIQUE MEDINA SUAREZ	1029644899	3224764456	moises2020arc@gmail.com	VILLAVICENCIO	NUNCHIA		X	X
74	JORGE ISAAC MOSQUERA LUNA	1058738637	3342120030	mosqueralunajorgeisaac@gmail.com	CARTAGENA	CARTAGENA		X	X
75	ROGER ANDRES TORRES RICARDO	1004024610	3015034613	torresrog2023@gmail.com	SINCELEJO	ACANDI		X	X
76	DANIEL ESTEBAN NOVA SILVA	1063143897	3145375852	novasilvadaniel@gmail.com	SINCELEJO	LORICA		X	X
77	JANER DANIEL MORENO BENITEZ	1032177764	3228093280	dmorenobenitez45@gmail.com	MEDELLIN	APARTADO		X	X
78	ADRIAN FELIPE CAJIAO RODRIGUEZ	1105927531	3147237365	adrianocajiao285@gmail.com	CALI	PIENDAMO		X	X

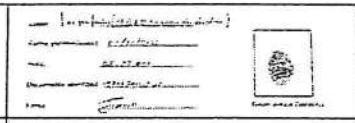
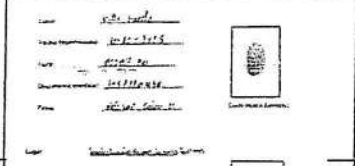
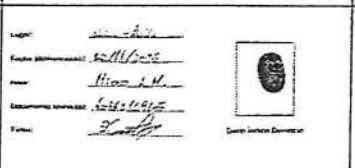
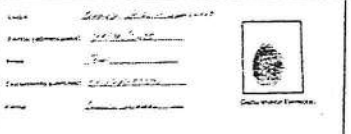
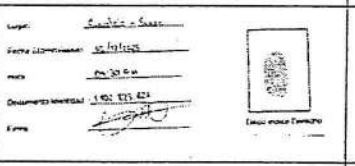
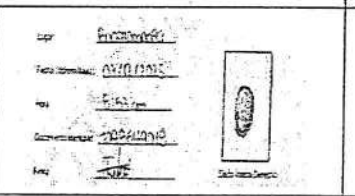
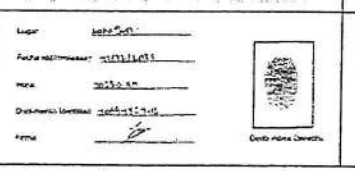
79	JESUS MANUEL ROCHA RIVERA	1101443223	3043792731	jr1101443223@gmail.com	SINCELEJO	SINCELEJO		X	X
80	JEISON DAVID CASTELLANOS MANTILLA	1091965210	3123753302	jeisoncastellanos070604@gmail.com	CUCUTA	CUCUTA		X	X
81	ALDAIR RANGEL GARCIA	1144424060	3145748026	aldairrangelgarcia716@gmail.com	BUCARAMANGA	PUEBLO BELLO		X	X
82	LUIS FERNANDO CASTILLO MELENDEZ	1046812428	3235164324	castillomelendezluisfernando9@gmail.com	BOGOTA	MOSQUERA		X	X
83	ADRIAN JOSE TORRES GUZMAN	1049562646	3145279732	adrianguzman0512@gmail.com	SINCELEJO	SAN JACINTO DEL CAUCA		X	X
84	CARLOS DAVID GARCIA MONTEALEGRE	1075624231	3013940889	deibygarcia232004@gmail.com	IBAGUE	AGUA DE DIOS		X	X
85	JOSE ARMANDO CUAICAL PEREZ	1087406272	3226016052	dieguitoperezitos@gmail.com	PASTO	TUQUERRES		X	X
86	YASFREN DARLEY ORTEGA PINZON	1127044127	3229561846	yasfren07ortega@gmail.com	BUCARAMANGA	BUCARAMANGA		X	X
87	ESTIVEN JHOAN JACOME ARMESTO	1063561193	3142251203	stivenjacome47@gmail.com	BUCARAMANGA	LA GLORIA		X	X

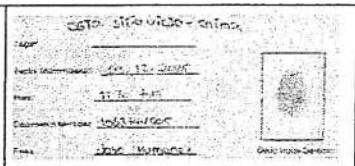
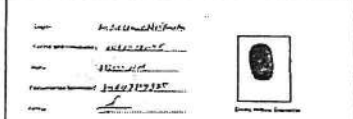
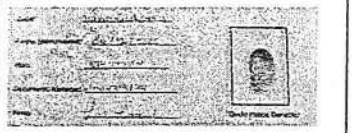
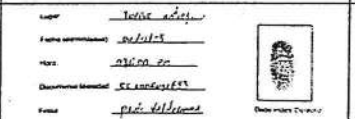
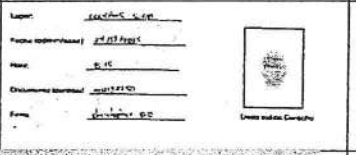
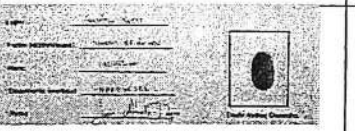
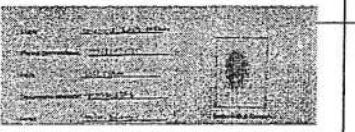
88	ORLANDO ORTIZ MORALES	1099737633	3102134649	oriandomelo329@gmail.com	BUCARAMANGA	BUCARAMANGA		X	X
89	SANTIAGO SANCHEZ ORTIZ	1038800975	3043882000	santiagoortiz8262@gmail.com	MEDELLIN	LA CEJA		X	X
90	ROYNER ANTONIO OROZCO LLERENA	1049532304	3147339840	roynerorozco123@gmail.com	BARRANQUILLA	CIENAGA		X	X
91	SAMUEL ENRIQUE RUIZ PRATO	1149464774	3024610160	samruiz.sr10@gmail.com	CUCUTA	CUCUTA		X	X
92	SANTIAGO FELIPE GARZON RIVERA	1030542345	3151160377	santiago.garzon006@gmail.com	BOGOTA	BOGOTA, D.C.		X	X
93	CARLOS ALBERTO BARCENAS SIERRA	110683405	3217951951	carlosbarcenas2004@gmail.com	SINCELEJO	SAMPUES		X	X
94	MARIO JOSE BARRIOS CORONADO	1043591982	3014181999	barrioscoronado0@gmail.com	BARRANQUILLA	SABANALARGA		X	X
95	BRAYAN ALEXANDER GUERRA CANTICUS	1123201490	3025190469	alexanderguerra200425@gmail.com	PASTO	SAN MIGUEL		X	X
96	JESUS ANDRES FLORIAN RIVERA	1041772077	3235045473	florianjesuss07@gmail.com	CARTAGENA	BARRANQUILLA		X	X

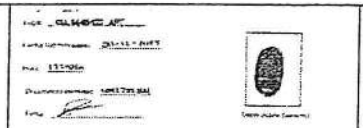
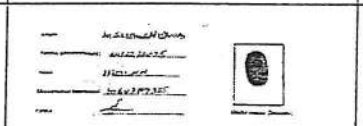
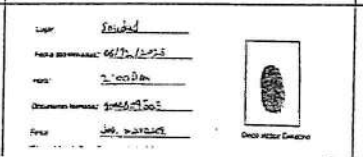
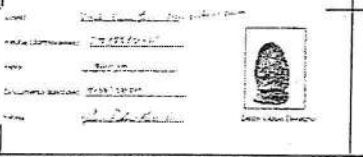
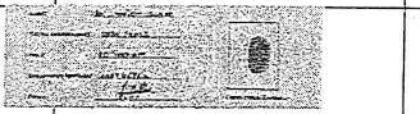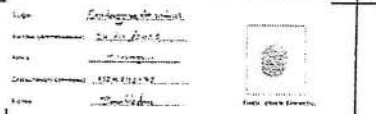
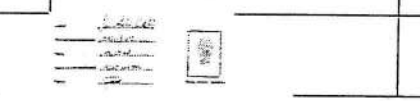
97	JUAN RAMON CACERES VARON	1120360101	3118479250	caceresvaronjuanramon@gmail.com	BOGOTA	GRANADA		X	X
98	FABIAN DANILO YANGUATIN BENAVIDES	1081054595	3195660899	fabianyanguatin39@gmail.com	SINCELEJO	PASTO		X	X
99	HAROLD YESID SOSCUE CORPUS	1064428235	3217867628	maiicolsoscue4@gmail.com	CALI	SILVIA		X	X
100	CRISTIAN SANTIAGO USUGA QUINTERO	1038332719	3145802332	usugacristian922@gmail.com	SINCELEJO	FRONTINO		X	X
101	JOSE MANUEL HOYOS DOMINGUEZ	1001504187	3176752722	josemanuelhoyosdominguez@gmail.com	CALI	SAN JUAN DE URABA		X	X
102	JOHNATAN DAVID CONTRERAS GONZALEZ	1091352468	3005180760	contrerasgonzalesjhonatandavid@gmail.com	CUCUTA	CUCUTA		X	X
103	JADER STIVEN CHARICHA TORRES	1007518570	3222851624	jaderstiventorres@gmail.com	BUCARAMANGA	TURBO		X	X
104	ALEX DUVAN CASTILLO BOYA	1087803170	3214901835	alexboya1234@gmail.com	BUCARAMANGA	SAN ANDRES DE TUMACO		X	X
105	YERSON ANDREY PALECHOR MUNOZ	1060260148	3213611832	jersonpalechor177@gmail.com	NEIVA	LA ARGENTINA		X	X
106	JAIDER OSORIO MENDOZA	1096191191	3142584478	jaiderosoriomendoza@gmail.com	BUCARAMANGA	BARRANCABERMEJA		X	X

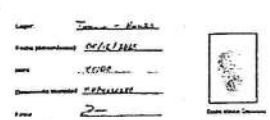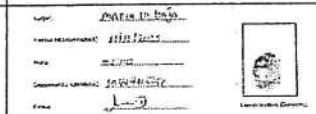
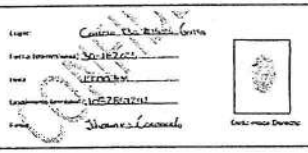
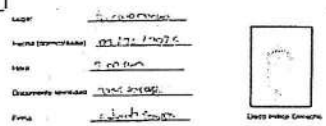
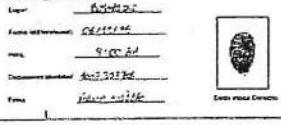
107	REYNEL ALFREDO RAMIREZ YEPES	1102577239	3135581348	ramirezreynel08@gmail.com	SINCELEJO	SUCRE		X	X
108	CARLOS MANUEL BERDUGO REDONDO	1082846683	3175467886	carlosmanuelberdugoredondo1@gmail.com	BARRANQUILLA	SANTA MARTA		X	X
109	RICHARD JOSE MURILLO CARVAJAL	1063148483	3115025778	richardmurillo0130@gmail.com	VILLAVICENCIO	LORICA		X	X
110	ALEJANDRO BAQUERO BARRERA	1075790498	3126700183	baquerobarreraalejandro@gmail.com	NEIVA			X	X
111	DANIEL ENRIQUE URANGO DORIA	1063145203	3142431836	danielurangodoria5@gmail.com	SINCELEJO	LORICA		X	X
112	CESAR LEANDRO BAUTISTA VELA	1083838091	3202443785	velaleandro57@gmail.com	NEIVA	HOBO		X	X
113	FRANCISCO ORTIZ PORTOCARRERO	1087702214	3107110528	franciscoory123@gmail.com	CALI	CALI		X	X
114	MARTIN GUILLERMO ROMERO MADRID	1100752696	3238075307	angel1999c7@gmail.com	SINCELEJO	SUCRE		X	X
115	WILSON DANOVIS RAMOS CURA	1063282380	3107225412	wdano9069@gmail.com	CALI	MONTELIBANO		X	X

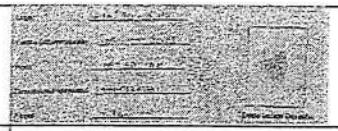
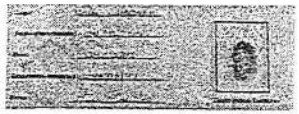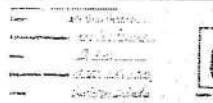
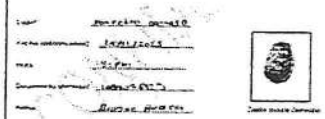
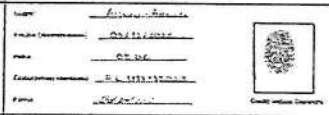
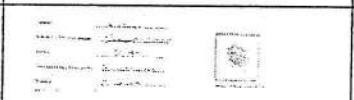
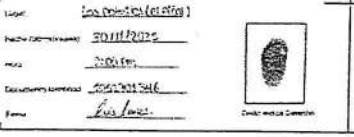
116	SEBASTIAN DAVID RODRIGUEZ MARTINEZ	1079804146	3177551910	serodrimar20@gmail.com	CALI	SANTA MARTA		X	X
117	GEISER DAIVER PUSHAINA MORALES	1124364411	3216265161	daiverpushainamorales@gmail.com	CALI	RIOHACHA		X	X
118	LUIS ANGEL GONZALEZ MELO	1088944555	3135504277	luisgonzalesluis185@gmail.com	CALI	TULUA		X	X
119	KALETH GABRIEL LUGO GUZMAN	1067160528	3104279977	kalethguzman426@gmail.com	SINCELEJO	LORICA		X	X
120	CESAR DAVID MERCADO GONZALEZ	1133796466	3122516410	gonzalezmercadocesardavid@gmail.com	CALI	ZONA URBANA MONTERIA		X	
121	SAIR OSPINO FERNANDEZ	1104404876	3106583568	sair.ospino.f@gmail.com	CALI	SAN MARCOS		X	X
122	SEBASTIAN ANDRES COLON BATISTA	1063145113	3147433109	sebastiancolon226@gmail.com	SINCELEJO	LORICA		X	X
123	DONOBAN SMITH ADRADA LUNA	1089904786	3146881050	lunadiana203@gmail.com	PASTO	LEIVA		X	X
124	CRISTIAN ALBERTO ALCALA RONDON	1030280052	3217127736	cristianalcala424@gmail.com	IBAGUE			X	X

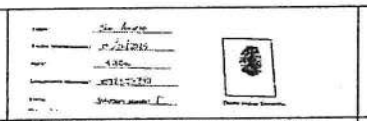
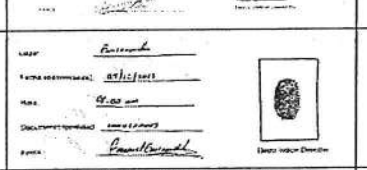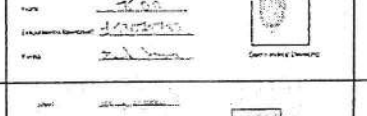
125	SILVIO ENRIQUE VITAL BAUTISTA	1103104843	3045485275	vitalsilvioenrique@gmail.com	SINCELEJO	LOS PALMITOS		X	X
126	ARLEISON CALVO VARELA	1037120434	3113662786	arleison.calvo@gmail.com	PEREIRA	RIOSUCIO		X	X
127	SANTIAGO MEDRANO SANMARTIN	1101455334	3215865302	matiayanes82@gmail.com	SINCELEJO	SINCELEJO		X	X
128	KEVIN ANDRES CEDENO LOPEZ	1075216965	3203264797	kc483325@gmail.com	NEIVA	NEIVA		X	X
129	BAYRON ROYEIRO OLARTE VILLA	1005183165	3203793993	bayronolarte2003@gmail.com	BUCARAMANGA	BARRANCABERMEJA		X	X
130	OSCAR DAVID QUICENO MENDEZ	1102823627	3012141565	oquiceno65@gmail.com	SINCELEJO	SINCELEJO		X	X
131	CRISTIAN ORLANDO JAIMES PORTILLA	1098649018	3132403348	cj922199@gmail.com	CUCUTA	BUCARAMANGA		X	X
132	JESUS DAVID BENITES OSORIO	1069472145	3024115014	benitezosorio316@gmail.com	SINCELEJO	SAHAGUN		X	X

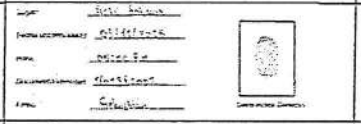
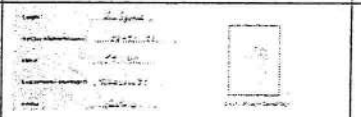
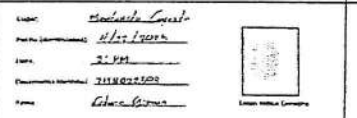
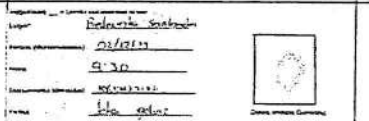
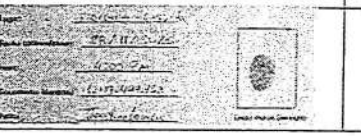
133	JOSE DE JESUS HUMANEZ POSADA	1063144505	3224975385	humanezposadajosedejesus@gmail.com	SINCELEJO	CHIMA		X	X
134	BRAYAN SAMIR GUZMAN MELO	1064789355	3215094315	samirbrayan174@gmail.com	CARTAGENA	CHIRIGUANA		X	X
135	BRAYAN ENRIQUE ORTEGA TIRIA	1091967520	3004774900	bo20ortegabrayan@gmail.com	CUCUTA	CUCUTA		X	X
136	LUIS FERNANDO CAICEDO NAVARRO	1049318799	3136057839	caicedonavarroluisfernando@gmail.com	MEDELLIN	NOROSI		X	X
137	PAULO ALEJANDRO VALDERRAMA LEON	1006431653	3248597055	leonpaulo063@gmail.com	MEDELLIN	CURILLO		X	X
138	CHRISTOPHER STICK DUENES ORTIZ	1104127250	3213463620	dueneschristopher@gmail.com	SINCELEJO	PUERTO WILCHES		X	X
139	JUAN ALBERTO DUQUE RODRIGUEZ	1088256321	3027888367	juanduke333@gmail.com	SINCELEJO	SINCELEJO		X	X
140	DIDIER ALEJANDRO BARRIOS ARTUNDUAGA	1081400384	3133015160	dbarriosartunduaga@gmail.com	NEIVA	LA PLATA		X	X

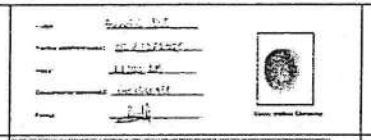
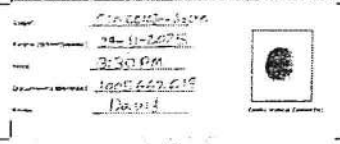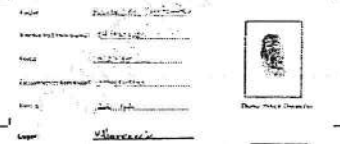
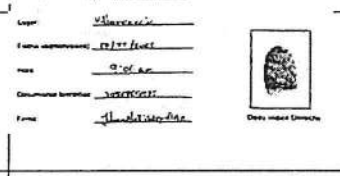
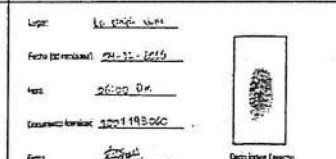
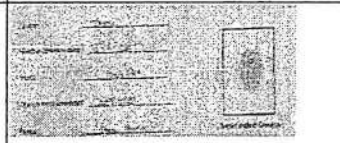
141	MAICOL STIVEN ROJAS POLANCO	1006126036	3178139984	rojaspolancomaicolstiven@gmail.com	CARTAGENA	IBAGUE		X	X
142	DAVID ESTEBAN PARRA CACERES	1058352274	3145873318	david.esteban.1747@gmail.com	MEDELLIN	RIONEGRO		X	X
143	JOSE CARLOS MARQUEZ HERRERA	1044609505	3116213644	jc1204marquez@gmail.com	CALI	BARRANQUILLA		X	X
144	JUAN PABLO RIOS GARCIA	1054539706	3147941820	juanpablorios577@gmail.com	IBAGUE	TUMACO		X	X
145	JOHAN ADRIAN DIAZ MORANTES	1092255244	3021003735	johanadriandiazmorante@gmail.com	CUCUTA	SARDINATA		X	X
146	AURELIANO ORTEGA PAYARES	1069469616	3226164284	aurelianoortega95@gmail.com	SINCELEJO	LA UNION		X	X
147	SAMIR ENRIQUE BOLANOS SAMBONI	1058666398	3505950385	samirenriquebolanossamboni@gmail.com	CALI	ARGELIA		X	X
148	JORGE ALEJANDRO GARZON SAAVEDRA	1124292172	3228021690	jorgealejandrogarzonsaavedra@gmail.com	CARTAGENA	LETICIA		X	X
149	JUAN SEBASTIAN SAGRA CAMACHO	1065234540	3249766403	sebastiansagra24@gmail.com	VILLAVICENCIO	SAN MARTIN		X	X

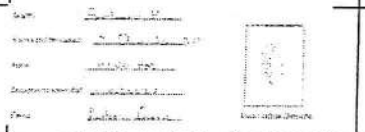
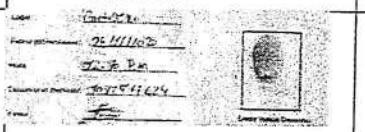
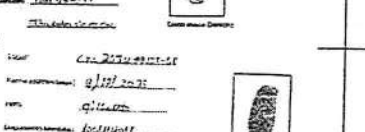
150	JAIRO ALBERTO GUISAMANO POTES	1074656280	3127218362	guisamanopotesjairoalberto@gmail.com	VILLAVICENCIO	TUMACO		X	X
151	JAIDER LUIS DEL TORO PEREZ	1049931857	3217896756	djaiderluis@gmail.com	CARTAGENA	MARIA LA BAJA		X	X
152	BRYAN DAVID ZAPATA TORRES	1067597742	3235718343	bryanzapata113@gmail.com	BARRANQUILLA	VALLEDUPAR		X	X
153	JOHNY ANDRES CORONADO YANCY	1082857292	3238264831	jhonnyandress34@gmail.com	BARRANQUILLA	SANTA MARTA		X	X
154	JOSE ALBERTO PATERNINA PEREZ	1019026461	3146556634	ja1019026461@gmail.com	BARRANQUILLA	SOLEDAD		X	
155	LUIS EDUARDO PENAGOS DUARTE	1006408932	3103077631	eduardopenagos881@gmail.com	BUCARAMANGA	BUCARAMANGA		X	X
156	JHONNY FERLEY MANJARRES MOGOLLON	1192719656	3224636207	manjarresjhonny13@gmail.com	CUCUTA	SALAZAR		X	X
157	FABIAN CARDOZO GONZALEZ	1007357706	3213592637	cardozol651@gmail.com	BOGOTA	BOGOTA, D.C.		X	X

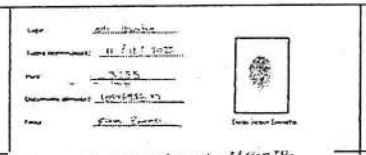
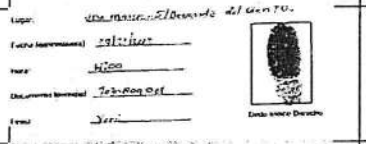
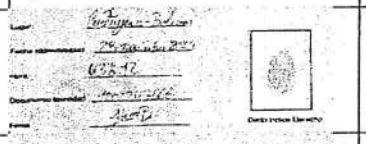
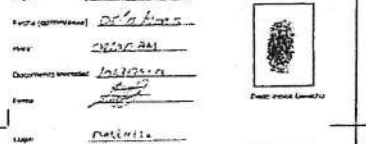
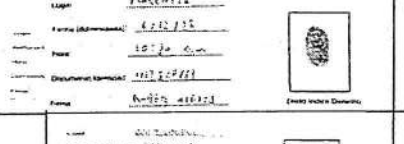
158	JULIAN ALEJANDRO CALDERON JARAMILLO	1084331981	3204449571	jaramillomolinaalejandro@gmail.com	NEIVA	PITALITO		x	x
159	DUBAN JEAN PIER HERNANDEZ BASTO	1004878428	3115553447	dubanjeanpiern@gmail.com	CUCUTA	CUCUTA		x	x
160	DEIMAR DEIMAR PALACIOS MORENO	1000336576	3144521751	palaciosmorenodeimar@gmail.com	MEDELLIN	MEDELLIN		x	x
161	RODRIGO SEGUNDO SALCEDO CARO	1050277650	3018078041	rodrigosalcedocaro@gmail.com	SINCELEJO	EL CARMEN DE BOLIVAR		x	x
162	RONALD JHAIR PEREZ SALINAS	1100622032	3144685314	ronaldjnairperezsalinas@gmail.com	CARTAGENA	CARTAGENA		x	x
163	DARLINSON VALENCIA VALENCIA	1077432797	3103705618	darlinsonvalencia007@gmail.com	SINCELEJO	QUIBDO		x	x
164	BRAYAN ESTIBEN HUACA LASSO	1089076423	3116290766	brayanestivenhuacalasso@gmail.com	PASTO	LA UNION		x	x
165	EDWIN DARIO ALVARADO TINEO	1117132023	3223405736	tineoe369@gmail.com	PASTO	ARAUCA		x	x
166	SEBASTIAN RODRIGUEZ VALENCIA	1004520585	3126676914	sebasrico2019@gmail.com	PEREIRA	RISARALDA		x	x
167	LUIS ALFONSO LARIOS MARRUGO	1052701346	3116783025	luislarios2106z@gmail.com	BOGOTA	TALAIGUA NUEVO		x	x

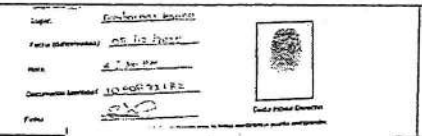
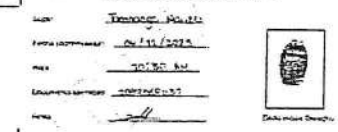
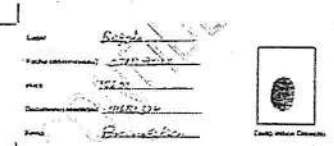
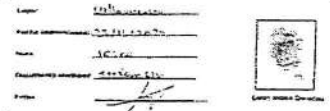
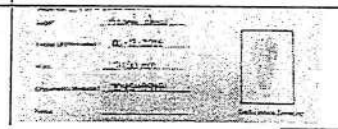
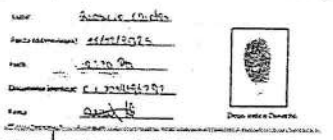
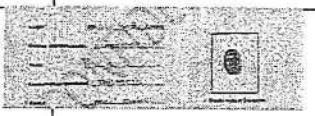
168	BRAYAN ANDRES MORELO CORREA	1072525790	3017176133	morelocorreabrayan@gmail.com	SINCELEJO	SAN ANTERO		X	X
169	JAVIER DAVID QUITIAN SARMIENTO	1091970801	3132924580	javierquitian18@gmail.com	CUCUTA	CUCUTA		X	X
170	CESAR PAI PASCAL	1134529074	3103666148	jhonp3359@gmail.com	PASTO	TUMACO		X	X
171	CARLOS CALETH JIPA AGUINDA	1122724751	3122189180	carlosaguinda257@gmail.com	NEIVA	PUERTO LEGUIZAMO		X	X
172	EMANUEL DAVID BARRIOS MARQUEZ	1044608403	3008268088	emanuelbarriosmarquez@gmail.com	BARRANQUILLA	BARRANQUILLA		X	X
173	KEVIN ANDRES LINARES REGALADO	1004927036	3144184376	kevinlinares02042003@gmail.com	CUCUTA	CUCUTA		X	X
174	DIEGO ANDRES PEÑA SANCHEZ	1094446222	3503371938	andrespenasanchez11@gmail.com	MEDELLIN	CUCUTA		X	X
175	JAIDER RICARDO VASQUEZ ROSERO	1130766733	3223274756	vasquezroserojaiderricardo@gmail.com	PASTO	VALLE DEL GUAMUEZ		X	X
176	SEBASTIAN ANDRES GHENES MORELO	1063147648	3506197096	sebastiangnenes13@gmail.com	PASTO	TUMACO		X	X

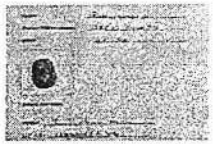
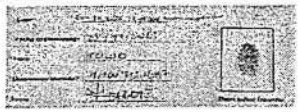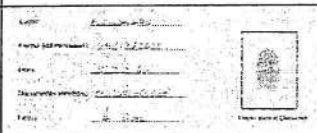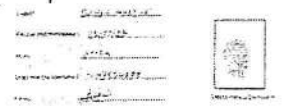
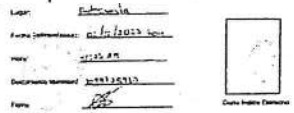
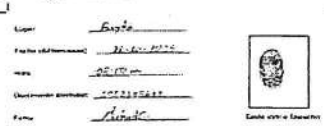
177	DILSON MANUEL GOMEZ MARMOL	1073788678	3241446651	gomezmarmol42@gmail.com	PASTO	SAN ANTERO		X	X
178	MOISES NARVAEZ ESPITIA	1003717480	3113873724	narvaezespitiamoises@gmail.com	CARTAGENA	LORICA		X	X
179	JHON JAIRO ANGULO CASTILLO	1004641079	3145307128	jhonjairoangulo38@gmail.com	PASTO	TUMACO		X	X
180	SEBASTIAN HERNANDEZ SIMANCA	1101382052	3214248481	elenasimancabello@gmail.com	SINCELEJO	ACHI		X	X
181	LUIS MIGUEL PALOMINO OSORIO	1065997553	3114403088	luisluispalomino267@gmail.com	NEIVA	BUCARAMANGA		X	X
182	KEINER SMITH MUNOZ GUTIERREZ	1105464720	3209073541	munozkeiner749@gmail.com	NEIVA	IBAGUE		X	X
183	EDWIN YIFRAN GALARZA VARELA	1118022588	3138216748	edwinyifrangalarzavarela@gmail.com	NEIVA	LA MONTANITA		X	X
184	JOHAN ANDRES GELVIZ ROPERO	1065873137	3127094515	johangelviz37@gmail.com	BUCARAMANGA	PIEDECUESTA		X	X
185	JHONATAN ANDRES MOSQUERA SANCHEZ	1006702051	3164353905	jhonatsan23@gmail.com	VILLAVICENCIO	VILLAVICENCIO		X	X
186	JOAQUIN OLIVO LOAIZA MURCIA	1117497162	3222546267	joaquinolivoloaizamurcia335@gmail.com	NEIVA	FLORENCIA		X	X

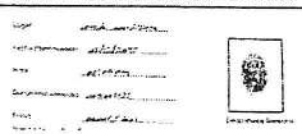
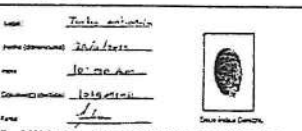
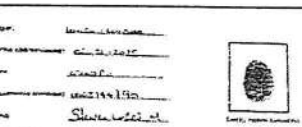
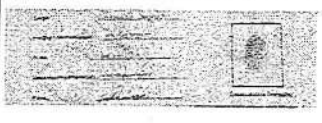
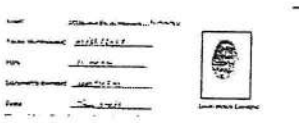
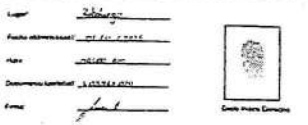
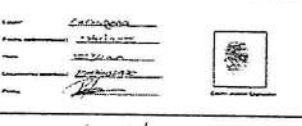
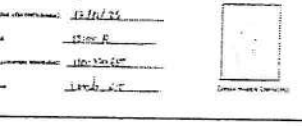
187	JOSE DAVID QUINTERO MARTINEZ	1051656958	3018235032	josekam14020@gmail.com	BOGOTA	BOGOTA, D.C.		X	X
188	RAFAEL DAVID GONZALEZ DE ARCO	1043644565	3502397233	jennifernenriquez184@gmail.com	CARTAGENA	CARTAGENA		X	X
189	DAVID ENRIQUE JARAMILLO ALFARO	1005662619	3237610981	d26945729@gmail.com	PASTO	SINCELEJO		X	X
190	LEIDER SANTIAGO AGUILAR GARCIA	1099205145	3018719737	santigog845@gmail.com	CALI	BARBOSA		X	X
191	YOHAN ALEXIS ARGUELLES BERMUDEZ	1056769915	3024576751	johanalexisarguellesbermudez@gmail.com	CARTAGENA	VILLAVICENCIO		X	X
192	JEISON MAURICIO AGUDELO CARDONA	1007195060	3184202567	jeisonmauricioagudelo@gmail.com	PEREIRA	LA UNION		X	X
193	SERGIO ANDRES MURILLO MORENO	1005814183	3246817233	sergiomurillo039@gmail.com	IBAGUE	IBAGUE		X	X
194	JONATHAN DAVID ALVAREZ OVIEDO	1066176332	3202479413	jonathandavidalvarezoviedo@gmail.com	BOGOTA	BOGOTA, D.C.		X	X

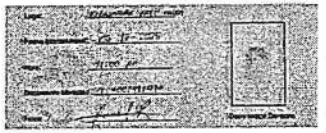
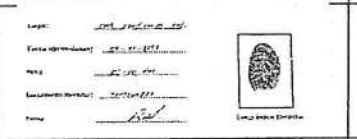
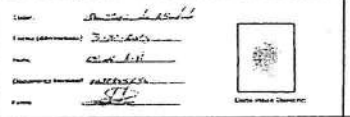
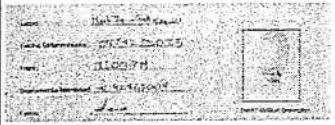
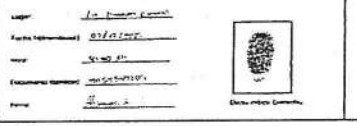
195	CARLOS ANDRES CALDON CALDON	1002877468	3185993679	andrescaldon22@gmail.com	CALI	CALI		X	X
196	JORGE ANDRES GARCIA FLORES	1004685537	3107515120	andresgarci3010@gmail.com	PEREIRA	SANTUARIO		X	X
197	JORGE ELIECER GAITAN TAPIA	1041977624	3144053975	adrianestradatapia56@gmail.com	CARTAGENA	CARTAGENA		X	X
198	STIVEN AUGUSTO LOPEZ ALBINO	1016947254	3009881520	nazary13lopez@gmail.com	BOGOTA	BOGOTA, D.C.		X	X
199	BRAYAN ALEXANDER LEAL BOLAÑOS	1117233259	3124731256	leal.147@hotmail.com	NEIVA	ATACO		X	X
200	JULIO ANDRES FLOREZ CHALA	1064467035	3124012692	florezchalajulioandres@gmail.com	VILLAVICENCIO	TIMBIQUI		X	X
201	MICHAEL JOAQUIN ARAGON ARAGON	1061114018	3206168463	maicol200566@gmail.com	CALI	CALI		X	X
202	WUAYNER DIAZ DIAZ	1003159054	3146425201	wuaynerdd185@gmail.com	SINCELEJO	CHINU		X	X
203	ELIASIB SAMUEL BARRIOS PEREZ	1002196108	3215142606	eliasib.barrios2002@gmail.com	CARTAGENA	CARTAGENA		X	X

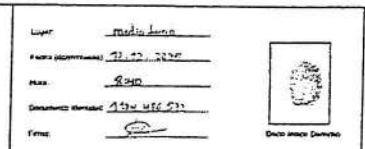
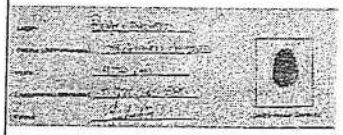
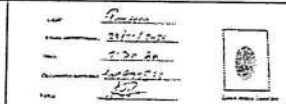
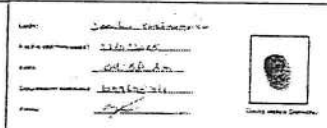
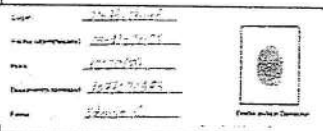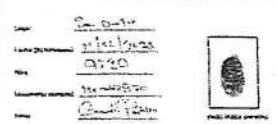
204	ELKIN EDILBER BUENO BUENO	1059695875	3115092342	elkinedilberbuenobueno@gmail.com	PEREIRA	RIOSUCIO		X	X
205	YEFRI YOSEF MADARIAGA MORELO	1070809061	3018942609	ruthmorelo537@gmail.com	SINCELEJO	SAN BERNARDO DEL VIENTO		X	X
206	JOHN BYRON GAVIRIA CARDENAS	1002243666	3042679405	jeancarlosjimenezcardenas6@gmail.com	CARTAGENA	CARTAGENA		X	X
207	JUAN LEONARDO PENA MENDIETA	1095484063	3225986711	juanleonardo310@gmail.com	TUNJA	FLORIAN		X	X
208	ANDRES FELIPE ARIAS RAMOS	1116722382	3156472935	andresfeliperamos596@gmail.com	CALI	CALI		X	
209	LUIS ALFONSO SANCHEZ SANCHEZ	1118810312	3242474230	luissanchez182005@gmail.com	BARRANQUILLA	RIOHACHA		X	X
210	LUIS FERNANDO GUERRERO PORTO	1063138517	3205503731	luisfernandoguerrerop0304@gmail.com	SINCELEJO	LORICA		X	X
211	RUBER ALEXIS CRUZ ROJAS	1117527663	3108292438	rubercruz580@gmail.com	NEIVA	FLORENCIA		X	X
212	GUSTAVO ANDRES SALAZAR LOPEZ	1043298564	3001166770	gustavoandressalazarlopez97@gmail.com	CARTAGENA	CARTAGENA		X	X
213	CAMILO ANDRES MENDEZ SUAREZ	1049582473	3118319052	mendezsuarezcamiloandres@gmail.com	CARTAGENA	TURBACO		X	X

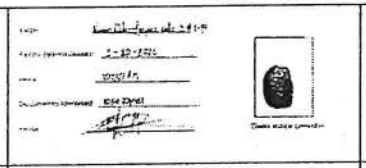
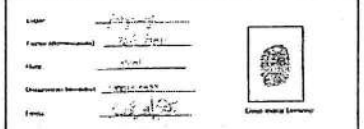
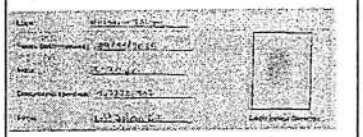
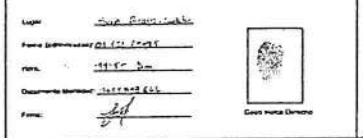
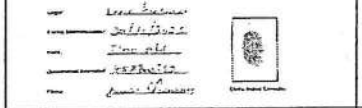
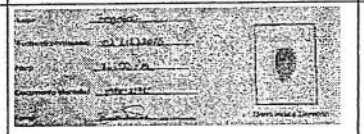
214	JAIDER SANTIAGO DELGADO PONCE	1080833182	3147456913	jaidersantiagodelgado05@gmail.com	PASTO	BARBACOAS		X	X
215	CARLOS EMIRO GUERRERO SAAVEDRA	1085568437	3015551965	carlosguerrerosaavedra3@gmail.com	PASTO	TAMINANGO		X	X
216	BREINER ESTIVEN PASO GUZMAN	1116182324	3243275167	breinerguzmanSS7@gmail.com	BOGOTA	BOGOTA, D.C.		X	X
217	JUAN DAVID MORENO ALONSO	1123800616	3243349522	juandavid1alonso@gmail.com	VILLAVICENCIO	VILLAVICENCIO		X	X
218	NILCAN GARCIA OSTEN	1045489781	3217649919	nilcangarcia@gmail.com	MEDELLIN	ACANDI		X	X
219	DANIEL ALEJANDRO TAPASCO HERRERA	1059696797	3183201402	daniel1521herrera@gmail.com	PEREIRA	RIOSUCIO		X	X
220	MICHAEL ANDRES GAMBOA GARCIA	1097489226	3202828626	maicolgamboa100804@gmail.com	CUCUTA	CUCUTA		X	X
221	JUAN JOSE ROMERO VASQUEZ	1007525590	3203553513	amparovasquez06@hotmail.com	CALI	PUERTO TEJADA		X	X

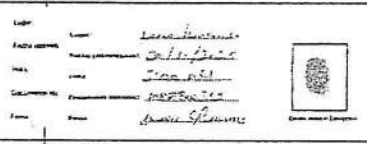
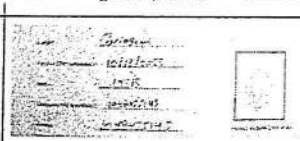
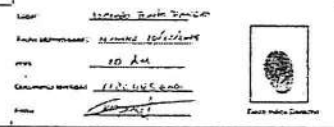
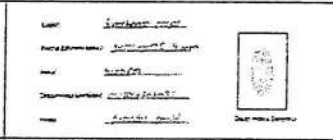
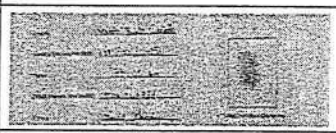
222	ESTEBAN MURILLO LUQUE	1193040536	3008875536	estebanluque1408@gmail.com	BUCARAMANGA	SABANA DE TORRES		X	X
223	ANGEL DAVID RODRIGUEZ DIAZ	1104935687	3143712983	angeldavidrodriguez984@gmail.com	IBAGUE	IBAGUE		X	X
224	NELSON ALBEHIRO DIAZ HERRERA	1096065508	3204078926	albehiroherrera5@gmail.com	VILLAVICENCIO	BUCARAMANGA		X	X
225	BREYNER ALEXANDER ROSERO SAMUDIO	1124312636	3203968455	breynersamudio8@gmail.com	PASTO	SIBUNDOY		X	X
226	DAVID QUIRAMA HURTADO	1092852387	3145680978	davidquiramahurtado@gmail.com	CALI	RIOFRIO		X	X
227	JUAN CAMILO PEREZ HERNANDEZ	1048554788	3235292409	perezelcami@gmail.com	CALI	ARENAL		X	X
228	CRISTIAN ALEXIS TORRES MONTERO	1099738930	3246876889	torresmonterocristianalexis@gmail.com	BUCARAMANGA	BUCARAMANGA		X	X
229	MICHAEL JESID CONTRERAS TORRES	1012345677	3202844606	maicoljesicontretorres@gmail.com	CARTAGENA	BOGOTA, D.C.		X	X
230	YEISON DUVAN TORRES RENTERIA	1087111676	3127693225	yeisonrenteria1@gmail.com	CALI	CALI		X	X

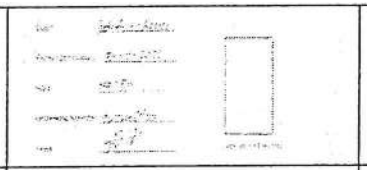
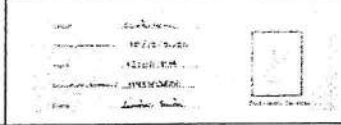
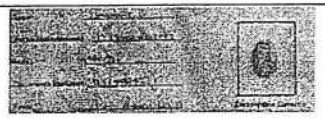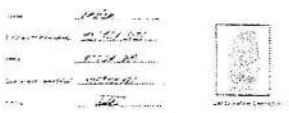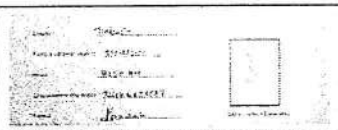
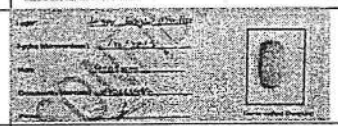
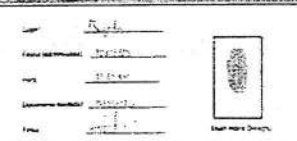
231	DARWIN CAMILO MAYORGA MUNOZ	1116204741	3143233809	darwincamilomayorga75@gmail.com	BOGOTA	BOGOTA, D.C.		X	X
232	DEINER FERNANDO LEAL OVIEDO	1109005131	3103975472	diealoviedo@gmail.com	CARTAGENA	CARTAGENA		X	X
233	FABIAN FLOREZ JULIO	1075091011	3105323708	juliofiorezfabian49@gmail.com	SINCELEJO	TURBO		X	X
234	STEVEN LOPEZ MIRANDA	1063144790	3217145283	stevenlopezmiranda327@gmail.com	SINCELEJO	LORICA		X	X
235	YULDER TORRES AGUIAR	1109000405	3112810878	yuldertorres78@gmail.com	SINCELEJO	SUCRE		X	X
236	JHON FREDY CRIOLLO FERNANDEZ	1002836795	3217614830	jhonoospinas@gmail.com	PASTO	PASTO		X	X
237	JESUS JAVIER ARGEL ARGEL	1133759029	3146846562	jesusargel092@gmail.com	SINCELEJO	CERETE		X	X
238	RAFAEL MENDEZ RIVAS	1047402970	3145567416	mendezrivasrafael3@gmail.com	SINCELEJO	CARTAGENA		X	X
239	LIBARDO GARCIA FORERO	1100220689	3208063955	libardogarciaforero@gmail.com	BUCARAMANGA	M.OGOTES		X	X

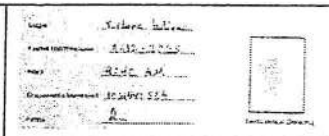
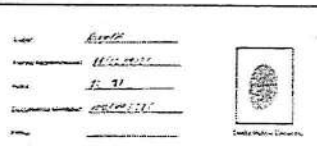
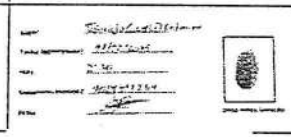
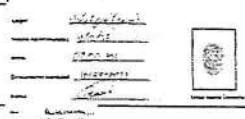
240	JAVIER MOTATO SOSCUE	1006845025	3124059989	javiermotatososcue@gmail.com	PASTO	PUERTO ASIS		X	X
241	ANDRES CAMILO MORIN HIDALGO	1116778826	3108730431	camilomorin28@gmail.com	VILLAVICENCIO	ARAUCA		X	X
242	LEONARDO RIVAS COLLO	1002981439	3135332940	leon24rc@gmail.com	NEIVA	PAEZ		X	X
243	RONALD IBARGUEN LOZANO	1193342372	3147162980	ronaltlozano@gmail.com	CALI	CALI		X	X
244	EDWIN VARELA DURANGO	1027945554	3106832586	edwinvareladurangoail@gmail.com	SINCELEJO	SINCELEJO		X	X
245	JEAN CARLOS ALVAREZ AMARILES	1042765007	3148721089	jeancarlosalvarez2006@gmail.com	MEDELLIN	MEDELLIN		X	X
246	JUAN JOSE GRIMALDOS VILLAMIL	1091884128	3234218813	juan02212004xx@gmail.com	PEREIRA	ARMENIA		X	X
247	ALEJANDRO ROBLEDO HERNANDEZ	1054547707	3126529446	alejorobledo69@gmail.com	SINCELEJO	LA DORADA		X	X

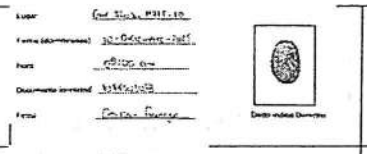
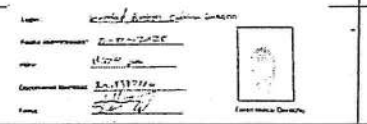
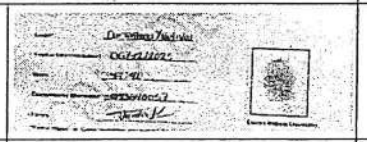
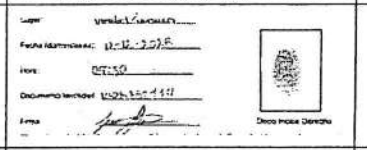
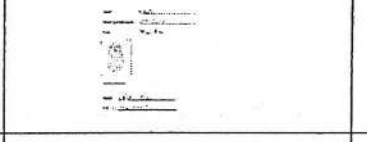
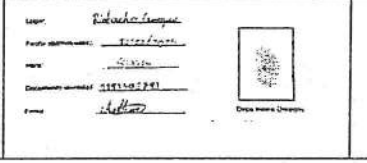
248	ANGEL PUSHAINA URIANA	1124486572	3219689418	angelpushaina41@gmail.com	BARRANQUILLA	URIBIA		X	X
249	LUIS FERNANDO FIERRO GUERRERO	1122266880	3118507391	fierrofernando012@gmail.com	BOGOTA	PUERTO NARINO		X	X
250	JEFFERSON CANAS MARULANDA	1116233324	3236016021	jeffercanas161203@gmail.com	CALI	PALMIRA		X	X
251	ALID DAVID SAUCEDO PALLARES	1001799815	3215549906	alicdavidsaucedopallares@gmail.com	BARRANQUILLA	BARRANQUILLA		X	X
252	EDWIN SANTIAGO BUENO MORALES	1059693317	3142594459	santybueno571@gmail.com	BOGOTA	SOACHA		X	X
253	JACKSON ADRIAN VALENCIA CORDOBA	1077436373	3103327675	jacksonvalencia525@gmail.com	MEDELLIN	QUIBDO		X	X
254	GERARDO ANTONIO PADILLA GARCIA	1101442870	3026496874	kperezguerrero3@gmail.com	SINCELEJO	SAN ONOFRE		X	X
255	JOSE LUIS GOMEZ POLANCO	1032275163	3028135563	jlpolanco2002@gmail.com	IBAGUE	MOCOA		X	

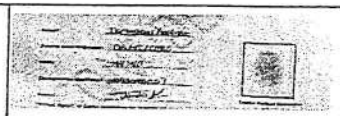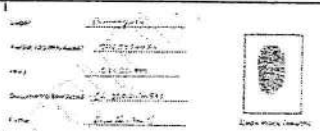
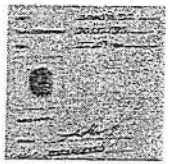
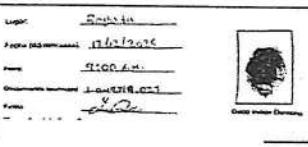
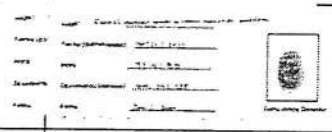
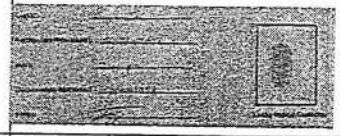
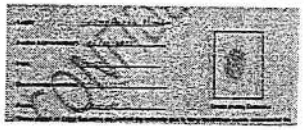
256	JUAN FELIPE SIERRA MENESES	1054708351	3225212655	felipesierrameneses@gmail.com	TUNJA	NUEVO COLON		X	X
257	BRAYAN SANTIAGO MOLINA HERNANDEZ	1003518939	3247069661	brayan.r.c1419@gmail.com	BOGOTA	FUSAGASUGA		X	X
258	ERID JULIAN ESPINOSA SANCHEZ	1077226107	3138823328	erid882@gmail.com	IBAGUE	MELGAR		X	X
259	BRANDO JALIL ROJAS VARGAS	1007138009	3008783911	brandonjalilrojas@gmail.com	SINCELEJO	CICUCO		X	X
260	LUIS ANGEL CORREA GONZALEZ	1073603666	3019160191	a33183928@gmail.com	SINCELEJO	SAN PELAYO		X	X
261	DANIEL FELIPE QUINONES MONTANO	1087800352	3135414509	felipequinones357@gmail.com	PASTO	SAN ANDRES DE TUMACO		X	X
262	BRAYAN STEEVEN SAENZ REDONDO	1019021720	3052909564	brayansaenz05@gmail.com	BOGOTA	BOGOTA, D.C.		X	X
263	YERBIN SNEIDER PINZON ORTEGA	1232392175	3202858822	yerbinortega22@gmail.com	CUCUTA	DURANIA		X	X

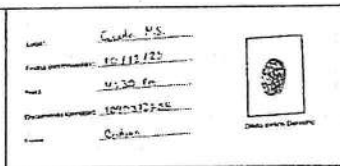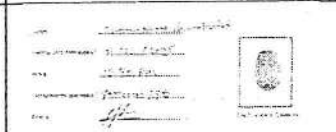
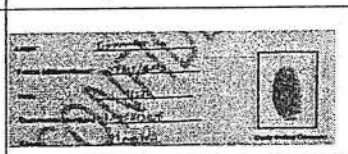
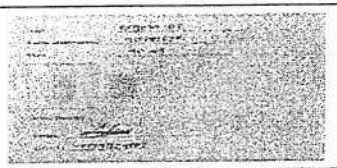
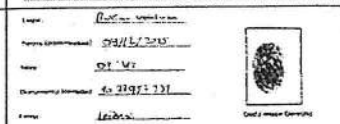
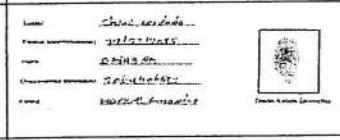
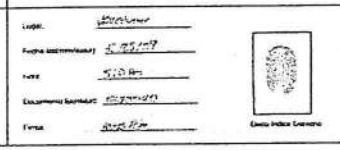
264	DAVINSON JOSE ROQUEMES NAVIA	1065862352	3156214001	davinsonnavia0987@gmail.com	BUCARAMANGA	AGUACHICA		x	x
265	ERICK ENRIQUE ALBA CANO	1019986945	3196199775	erikenriquealbacano@gmail.com	TUNJA	TUTA		x	x
266	SNAIDER JOSE BANQUEZ SALTARIN	1048455145	3053995684	snaiderjbanquezs@gmailcom	CARTAGENA	CARTAGENA		x	x
267	YOJHAN ANDRES MEJIA TELLO	1126445608	3148589491	yojhanandresmejiatello@gmail.com	CALI	RIOFRIO		x	x
268	DIOMEDES DAVID CASTRILLO FLOREZ	1064707095	3045503756	castrillodiomedes846@gmail.com	BARRANQUILLA	CHIRIGUANA		x	x
269	DAVID CHIMBACO GARCIA	1004248777	3145891829	davidchimbaco933@gmail.com	NEIVA	LA PLATA		x	x
270	EIVER SEBASTIAN MINDINEROS CASTILLO	1089542996	3215249405	smindiner@gmail.com	BOGOTA	PALMIRA		x	x
271	ADRIAN MARTINEZ HERNANDEZ	1045497930	3206657680	adrianmartinez118hernandez@gmail.com	SINCELEJO	CIENAGA DE ORO		x	x

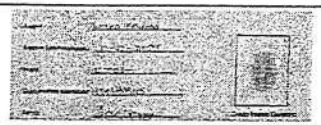
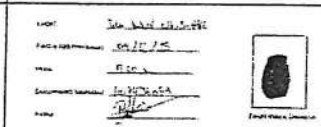
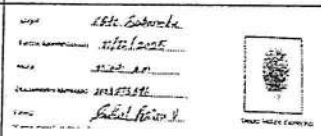
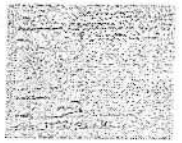
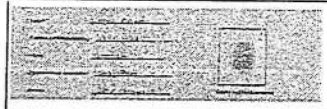
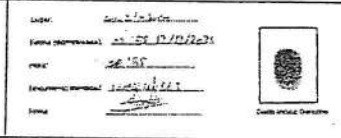
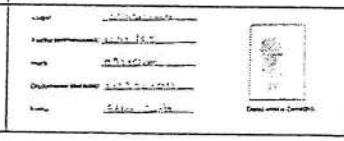
272	DANIEL CLEMENTE CORDOBA CARABALLO	1043646409	3234572396	cordobacaraballod@gmail.com	CARTAGENA	CARTAGENA		X	X
273	LEANDRO JAVIER BANDA MONTALVO	1193583888	3205219497	leandrobanda2407@gmail.com	CARTAGENA	CARTAGENA		X	X
274	LUIS DAVID RUIZ ARENAS	1102488437	3006566051	luisdavidruizarenas790@gmail.com	BOGOTA	BOGOTA		X	X
275	JORDIN ALEXIS BURGOS VILLADIEGO	1003071012	3147663647	jburgosvilladiego088@gmail.com	BOGOTA	BOGOTA		X	X
276	LUIS ALFONSO VITOLA VARGAS	1065133568	3171116424	luisalfonsovitolavarga@gmail.com	CARTAGENA			X	X
277	JULIO CESAR BALLESTEROS CONTRERAS	1053125126	3137676357	julioballesteros2023@gmail.com	BOGOTA	CAJICA		X	X
278	FELIX MANUEL ALVAREZ BORJA	1043652497	3144586526	jeker731@gmail.com	CARTAGENA	CARTAGENA		X	X
279	HUGO VILLARREAL HERRERA	1043665497	3009579094	hugovillarreak@gmail.com	BARRANQUILLA	PUERTO COLOMBIA		X	X
280	JUAN SEBASTIAN PEREZ NINO	1013582785	3212925921	juansebaspr13@gmail.com	BOGOTA	BOGOTA		X	X

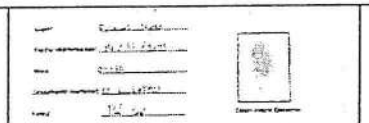
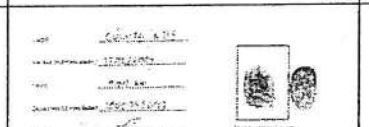
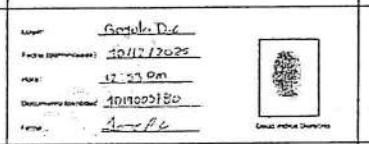
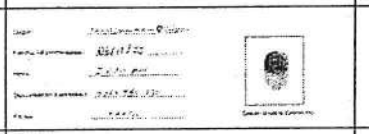
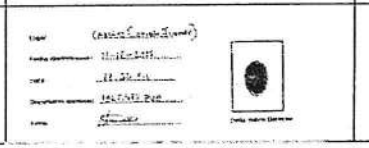
281	ALEXANDRO GOMEZ GARCIA	1051442568	3246437086	alexandrogomezgarcia29@gmail.com	CARTAGENA	TURBANA		X	X
282	ARY SANTIAGO CORDOBA ORTIZ	1002965935	3104769824	santiagocor0824@gmail.com	CALI	POPAYAN		X	X
283	HENRY ALFONSO SEGURA ESPINOSA	1023369539	3135850884	hseguraespinosa@gmail.com	CARTAGENA	SAN JUAN NEPOMUCENO		X	X
284	BRAYAN STIVEN MENDEZ URIBE	1117496419	3232807347	stivenm230@gmail.com	BOGOTA	FLORENCIA		X	X
285	MANUEL JOSE CASTRO GONZALEZ	1048435473	3044017257	mj228679@gmail.com	CARTAGENA	CARTAGENA		X	X
286	JOSE DAVID MENA BLANDON	1045495225	3229065246	josedavidmenablandon0708@gmail.com	BOGOTA	BOGOTA		X	X
287	ESTEBAN EDUARDO OROZCO MARENTES	1029981365	3143269914	orozcomarentese@gmail.com	VILLAVICENCIO	VILLAVICENCIO		X	
288	JULIO MANUEL ARRIETA HERNANDEZ	1024481259	3105310132	arrietahernandezjuliomanuel@gmail	SINCELEJO	TOLU VIEJO		X	X
289	JORGE ADRIAN COABA HERRERA	1066719932	3112435899	jcoaba56@gmail.com	SINCELEJO	VALLEDUPAR		X	X
290	DIEGO ARTURO SATIZABAL URBANO	1087784337	3006349492	guadalupeuj1972@gmail.com	PASTO	TUMACO		X	X

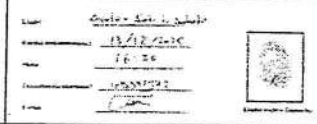
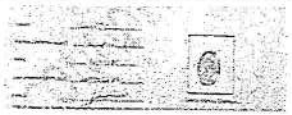
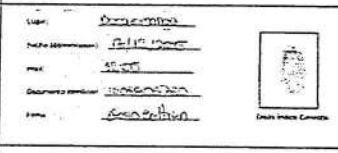
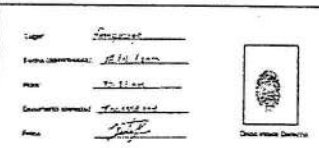
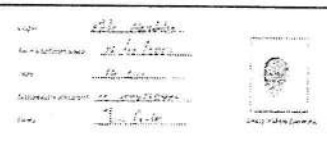
291	CRISTIAN DAVID GALLEGO SANTANA	1056503038	3246310386	cristiangallego2124@gmail.com	BOGOTA	BOGOTA		X	X
292	BRIAN FERNEY ORTIZ SIERRA	1005029841	3134514595	ortizbrayan851@gmail.com	CUCUTA	CUCUTA		X	X
293	ANDRES SANTIAGO MURCIA MEDINA	1049392110	3168554267	mursati10@gmail.com	BOGOTA	CUBARA		X	X
294	NAIDER JAVIER MATURANA MEZA	1043646057	3106434694	maturananaider2005@gmail.com	CARTAGENA	CARTAGENA		X	X
295	JUAN DAVID ARBOLEDA MUNOZ	1002862174	3182075060	juandavidarboledasmunoz@gmail.com	CALI	PATIA		X	X
296	KEVIN DIEGO GIL ORTEGA	1090404220	3124470039	kevindiegogilortega@gmail.com	CUCUTA	CUCUTA		X	X
297	JHONATAN XAVIER RAMIREZ CARRENO	1193140196	3175309501	jhonatankavier2003@gmail.com	BUCARAMANGA	PIEDECUESTA		X	X
298	LEYDER SEBASTIAN OSPINO MARTINEZ	1093294270	3124432945	ospinoleyder702@gmail.com	CUCUTA	CUCUTA		X	X

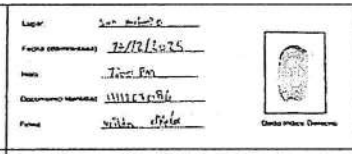
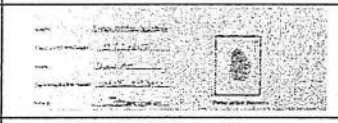
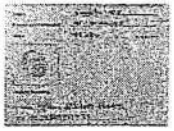
299	ARTHUR STEVEN PINEDO CAMARGO	1193505793	3244704253	pinedocamargo2003@gmail.com	BARRANQUILLA	RIOHACHA		x	x
300	OSCAR BERMUDEZ GALVIS	1002030728	3218498241	obermudezgalvis@gmail.com	BOGOTA	MOSQUERA		x	x
301	FIDEL MARCELO CUARAN PENA	1023358130	3224304985	cuaranfidel4@gmail.com	BOGOTA	BOGOTA		x	x
302	NICOLAS STIVEN LEON VELANDIA	1011093763	3197858305	nl0302244@gmail.com	BOGOTA	BOGOTA		x	x
303	YEINER MANUEL DIAZ CRESPO	1049319027	3127187763	yeinerdiazcrespo16@gmail.com	BOGOTA	CAUCASIA		x	x
304	CRISTIAN DANIEL ACEVEDO PABON	1094242388	3239076347	cristiandanielacevedo369@gmail.com	BOGOTA	BOCHALEMA		x	x
305	ALEJANDRO PACHON PEREZ	1001091957	3157664846	alejandropachonperez@gmail.com	BOGOTA	BOGOTA		x	x
306	KEEINER ENRIQUE CABARCAS VEGA	1044613743	3143244236	claukeei@gmail.com	BARRANQUILLA	SABANALARGA		x	x

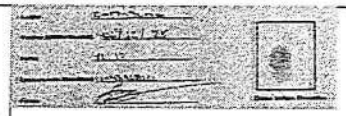
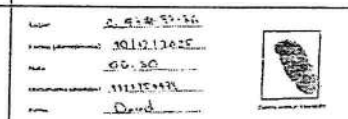
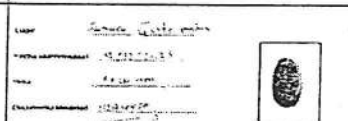
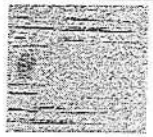
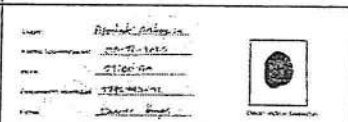
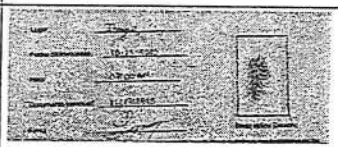
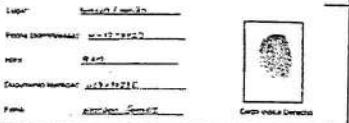
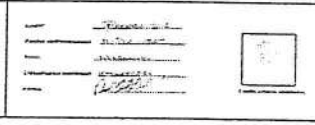
307	CRISTIAN CAMILO FUENTES CARDENAS	1090372758	3202012168	cristiancamilofuentes2004@gmail.com	CUCUTA	CUCUTA		X	X
308	JOSE LEONARDO BELTRAN LOPEZ	1094045198	3002996659	beltranlopezleonardo43@gmail.com	CUCUTA	CUCUTA		X	X
309	CAMILO ENRIQUE DE LA HOZ DIAZ	1044213908	3015118079	camilonchidlh01@gmail.com	BARRANQUILLA	BARRANQUILLA		X	X
310	ADRIAN VALENCIA CALDERON	1122724582	3122000971	jairovalenciahendo@gmail.com	BOGOTA	PUERTO LEGUIZAMO		X	X
311	LEIDER RAFAEL GONZALEZ GARCIA	1027957131	3234959337	leiderrg2006@gmail.com	CALI	TURBO		X	X
312	YESID LEANDRO MANZO LADINO	1090333015	3147864380	leandromanzoarc@gmail.com	SINCELEJO	GUINCHIA		X	X
313	MANUEL ANTONIO FERNANDEZ ROMERO	1064606521	3105255071	antoniofernandezromero22@gmail.com	SINCELEJO	CHINU		X	X
314	ANDRES FELIPE PENA DIAZ	1067591913	3215928667	andrespenadiaz@gmail.com	BARRANQUILLA	VALLEDUPAR		X	X

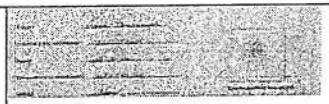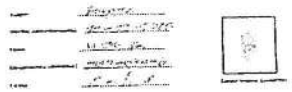
315	JOSE ANDRES URANGO FARCO	1067161948	3245808085	farcojose@gmail.com	CARTAGENA	LORICA		x	x
316	HAROLD SANTIAGO ACUNA JOYA	1007436059	3206810150	harold.joya5@gmail.com	TUNJA	TOCA		x	x
317	RAFAEL ANDRES PEREIRA VELASQUEZ	1003213676	3243905119	rafaperel03@gmail.com	SINCELEJO	MOMIL		x	x
318	MANUEL SEBASTIAN BUELVAS JIMENEZ	1126048547	3044735081	buelvasjimenez04@gmail.com	TUNJA	SOCHA		x	x
319	HERNAN DE JESUS LARA MONTERROZA	1103458280	3232001778	laraheman525@gmail.com	BOGOTA	BOGOTA		x	x
320	JAIDER ESTEBAN VASQUEZ RODRIGUEZ	1004269324	3027077467	esteban.vasquez2003ro@gmail.com	CALI	PALMIRA		x	x
321	ELIGIO MEZA MORELO	1063151124	3003428421	mezamoreloeligio@gmail.com	SINCELEJO	SAN ANTERO		x	x
322	ANDRES JESUS OYOLA VILLEGAS	1005640563	3145036535	oyolavillegasandres99@gmail.com	SINCELEJO	COROZAL		x	x
323	EDYNN ALEXANDER SANTA LEON	1123561011	3144622319	pglsanta020@gmail.com	VILLAVICENCIO	VILLAVICENCIO		x	x

324	DANIEL STIVEN CASAS ACOSTA	1006873953	3102621518	danielstivenacosta2002@gmail.com	VILLAVICENCIO	ACACIAS		x	x
325	JULIAN DAVID SANCHEZ BAYONA	1000353697	3154436093	bayonajulian35@gmail.com	CUCUTA	CUCUTA		x	x
326	JOSE IVAN HERNANDEZ CABALLERO	1019005780	3248018025	joseivanhc123@gmail.com	SINCELEJO	ZONA URBANA BOGOTA		x	x
327	JHONATAN STIVEN ARNACHE HARO	1090422873	3157756373	jhonatanyerica22@gmail.com	CUCUTA	CUCUTA		x	x
328	JUAN ALFONSO BURGOS HERNANDEZ	1067160538	3136978534	juanburgos793@gmail.com	SINCELEJO	LORICA		x	x
329	ALEJANDRO VILLAMIZAR PINO	1090066000	3182386784	alejandrovillamizar10205@gmail.com	SINCELEJO	PIEDECUESTA		x	x
330	KARIN ENRIQUE MANJARRES ARRIETA	1052954230	3169209028	karinmanjerrez@gmail.com	VILLAVICENCIO	MAGANGUE		x	x
331	JOSE ALEJANDRO VELASQUEZ MORALES	1065373840	3105652986	velasquezjosealejandro39@gmail.com	SINCELEJO	COVENAS		x	x

332	KAROJL JHAIR VILLAMIZAR GOMEZ	1093593150	3107500038	jhairvillamizar50@gmail.com	BOGOTA	CUCUTA		x	x
333	EIDER VALENCIA VALLECILLA	1028183762	3146138516	eiderv027@gmail.com	BOGOTA	CALI		x	x
334	JUAN DAVID FLOREZ HERNANDEZ	1041086205	3209432247	jf9504782@gmail.com	VILLAVICENCIO	EL BAGRE		x	x
335	JANDER ALEXANDER MONOGA FLOREZ	1090391872	3217302604	janderflorez2005@gmail.com	SINCELEJO	CUCUTA		x	x
336	KEVIN ALVEIRO SOTO ALBARRACIN	1004808821	3245834553	kevins23121@gmail.com	CUCUTA	CUCUTA		x	x
337	DIEGO ALEJANDRO BELTRAN SARMIENTO	1004806760	3177932222	diegobeltransarmiento@gmail.com	BUCARAMANGA	BUCARAMANGA		x	x
338	ANDRES FELIPE VILLALOBOS GALEANO	1003558398	3227516592	felipe121626d@gmail.com	BOGOTA	FUSAGASUGA		x	x
339	JEAN CARLOS DIAZ RODRIGUEZ	1004178946	3148855189	jeancdiaz561@gmail.com	SINCELEJO	PLATO		x	x
340	YEISON TORDECILLA PASCASIO	1033370042	3226101684	yeisontordecilla6@gmail.com	BOGOTA	MONTERIA		x	x

341	WILDER ANDRES OYOLA GARATEJO	1111263086	3203635009	wilderandresoyola2006@gmail.com	IBAGUE	SAN ANTONIO		X	X
342	LUIS ALEJANDRO PEREZ VARGAS	1004924383	3162361215	luis.alejamdro.perez.v@gmail.com	CUCUTA	CUCUTA		X	X
343	JHOAN ANDRES WALDO MOSQUERA	1078856613	3019762644	jhoanwaldo95@gmail.com	MEDELLIN	ISTMINA		X	X
344	LEIVER JOSE MORELO GUZMAN	1068737634	3214616275	leiverjosemoreloguzman@gmail.com	PASTO	SAN BERNARDO DEL VIENTO		X	X
345	YHON SEBASTIAN SERRANO SANCHEZ	1110481221	3224454069	yhonsanchezs18@gmail.com	BOGOTA	IBAGUE		X	X
346	JHAN CARLOS MAZA TAPIA	1072523934	3236419397	mazatapiajhancarlos04@gmail.com	SINCELEJO	SAN ANTERO		X	X
347	JHON EDILSON PONARE CHAMARRAVI	1124997722	3165570250	iemjhon73@gmail.com	BOGOTA	PUERTO CARRENO		X	X
348	JAN JOSE CASTILLO DURANGO	1004360937	3009085331	jan54pro@gmail.com	BARRANQUILLA	SANTA MARTA		X	X
349	JORGE ELIECER VALENCIA CORDOBA	1077421067	3145111261	cordobacordoba703@gmail.com	PEREIRA	QUIBDO		X	X

350	DANNY DANIEL CARABALLO LARA	1043968322	3023741183	caraballoleradannydaniel@gmail.com	CARTAGENA	CARTAGENA		x	x
351	JOSE DAVID BUENO ANGULO	1111754473	3118042308	drivas200321@gmail.com	CALI	CALI		x	x
352	JOHAN STIVEN GAITAN RODRIGUEZ	1121714958	3219320834	katyregaitan18@gmail.com	TUNJA	SAMACA		x	x
353	JUAN FELIPE RUA DUQUE	1035435469	3011703635	ruaduquejuan@gmail.com	MEDELLIN	MEDELLIN		x	x
354	DUVIER ALBERTO HOYOS MEJIA	1152745692	3507241093	eleduvier18@gmail.com	SINCELEJO	APARTADO		x	x
355	EDWIN ANDRES VALENCIA WAPACHA	1122723818	3238407424	valendaibague@gmail.com	IBAGUE	IBAGUE		x	x
356	EVERSON RICARDO GOMEZ HERMIDA	1127070276	3238656477	gomezeverson59@gmail.com	PASTO	MOCOA		x	x
357	HEBERTH JULIAN HERAZO PLATA	1043645966	3235328973	julianplata206D@gmail.com	CARTAGENA	CARTAGENA		x	x
358	KEWIN ALDEMAR CORREA SANCHEZ	1099282251	3219667340	kevinaldemarcorreasanchez@gmail.com	BOGOTA	BOGOTA		x	x

359	JHONY ALEXANDER MOTTA RODRIGUEZ	1077846080	3143263186	jmotta625@gmail.com	NEIVA	GARZON		X	X
360	EDWARD ALEXIS REVELO ONOGAMA	1123320863	3223752810	edwardrevelo12@gmail.com	BOGOTA	COLON		X	X
361	ALEXANDER PEREZ SANDOVAL	1093904096	3115463517	perezsandovalalexander897@gmail.com	CUCUTA	SARDINATA		X	X
362	CARLOS LUIS RODRIGUEZ PORTO	1007987496	3142698920	rodriguezcarlitho57@gmail.com	BOGOTA	ARENAL - JURISDICCION BOLIVAR		X	X
363	JARINSON MERLANO LOPEZ	1002492265	3044371116	jarinplu123@gmail.com	CALI	TIQUISIO		X	

KANER FERNEY CHONA NUÑEZ

COMPONENTE BIOGRÁFICO

PRIMER APELLIDO			SEGUNDO APELLIDO	PRIMER NOMBRE	SEGUNDO NOMBRE	SEUDÓNIMOS	
CHONA			NUÑEZ	KANER	FERNEY	NO POSEE	
DOCUMENTO		NÚMERO	LUGAR DE EXPEDICIÓN	PASAPORTE N°	LIBRETA MILITAR	CLASE	DISTRITO MILITAR
T.I.	°CC. C.E.	1065875432	AGUACHICA CESAR	N/A	1065875432	01	099

LUGAR DE NACIMIENTO	DÍA	MES	AÑO	EDAD	ESTADO CIVIL	PROFESIÓN, OCUPACIÓN U OFICIO
AGUACHICA – CESAR	19	10	2006	19 AÑOS	SOLTERO	NINGUNO

TARJETA PROFESIONAL N°	DIRECCIÓN RESIDENCIA	BARRIO	CIUDAD
NO POSEE	CTO BESOTES KDX 169 - 2	BESOTES	LA GLORIA CESAR

TELÉFONO FIJO (1)	TELÉFONO FIJO (2)	N° CELULAR	CORREO ELECTRÓNICO
NO POSEE	N/A	3216762360 3216070894	kanemunez86@gmail.com

LICENCIA DE CONDUCCIÓN	CATEGORÍA	E. P. S.	FONDO DE PENSIONES
NO POSEE	N/A	ASMET SALUD EPS	NO POSEE

UNIDAD DONDE PRESTO SERVICIO MILITAR	BATALLON FLUVIAL DE INFANTERIA DE MARINA N. 05
SE HA PRESENTADO PREVIAMENTE A PROCESOS DE INCORPORACION EN ALGUNA FUERZA PUBLICA	ES LA PRIMERA VEZ QUE SE PRESENTA PARA INCORPORACION EN ALGUNA FUERZA PUBLICA.

RESULTADO DEL PROCESO: SIN HALLAZGO

ÁLBUM FOTOGRÁFICO

EVALUADO/A



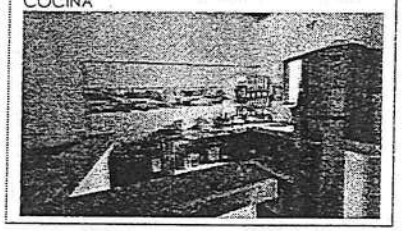
EVALUADO/A - VISITADOR



EVALUADO/A - FAMILIA



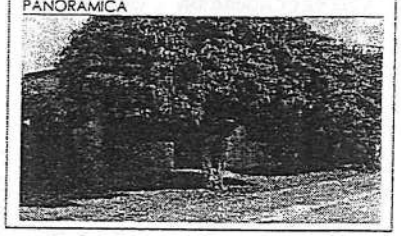
COCINA



NOMENCLATURA



PANORÁMICA



SERGIO ANDRES MURILLO MORENO

COMPONENTE BIOGRÁFICO

PRIMER APELLIDO	SEGUNDO APELLIDO	PRIMER NOMBRE	SEGUNDO NOMBRE	SEUDÓNIMOS
MURILLO	MORENO	SERGIO	ANDRES	NO POSEE

DOCUMENTO	NÚMERO	LUGAR DE EXPEDICIÓN	PASAPORTE N°	LIBRETA MILITAR	CLASE	DISTRITO MILITAR
T.I. *CC. C.E.	1005814183	IBAGUE	N/A	1005814183	01	051

LUGAR DE NACIMIENTO	DÍA	MES	AÑO	EDAD	ESTADO CIVIL	PROFESIÓN, OCUPACIÓN U OFICIO
IBAGUE	04	03	2002	23 AÑOS	SOLTERO	EMPLEADO

TARJETA PROFESIONAL N°	DIRECCIÓN RESIDENCIA	BARRIO	CIUDAD
NO POSEE	MANZANA O CASA 11 PORTALES DEL NORTE	PORTALES DEL NORTE	IBAGUE

TELÉFONO FIJO (1)	TELÉFONO FIJO (2)	N° CELULAR	CORREO ELECTRÓNICO
NO POSEE	N/A	3246817233	Sergiomurillo039@mail.com

LICENCIA DE CONDUCCIÓN	CATEGORÍA	E. P. S.	FONDO DE PENSIONES
NO POSEE	N/A	SANITAS	PORVENIR

UNIDAD DONDE PRESTO SERVICIO MILITAR	PRESTO SERVICIO MILITAR EN LA POLICIA NACIONAL DEL 2021 AL 2022.
SE HA PRESENTADO PREVIAMENTE A PROCESOS DE INCORPORACION EN ALGUNA FUERZA PUBLICA	ES LA PRIMERA VEZ .

RESULTADO DEL PROCESO: CON HALLAZGO

ÁLBUM FOTOGRÁFICO

EVALUADO/A



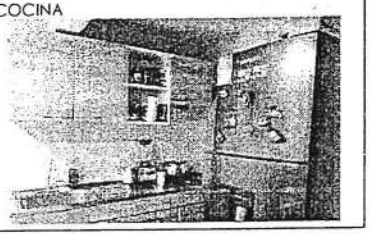
EVALUADO/A - VISITADOR



EVALUADO/A - FAMILIA



COCINA



NOMENCLATURA



PANORÁMICA



JHOAN JAVIER MARTIENEZ BERNA

COMPONENTE BIOGRÁFICO

PRIMER APELLIDO	SEGUNDO APELLIDO	PRIMER NOMBRE	SEGUNDO NOMBRE	SEUDÓNIMOS
MARTINEZ	BERNA	JHOAN	JAVIER	NO POSEE

DOCUMENTO			NÚMERO	LUGAR DE EXPEDICIÓN	PASAPORTE N°	LIBRETA MILITAR	CLASE	DISTRITO MILITAR
T.I.	*CC.	C.E.	1039083759	NECOCLI ANTIOQUIA	N/A	1039083759	01	099

LUGAR DE NACIMIENTO	DÍA	MES	AÑO	EDAD	ESTADO CIVIL	PROFESIÓN, OCUPACIÓN U OFICIO
NECOCLI ANTIOQUIA	26	11	2005	20 AÑOS	SOLTERO	TRABAJADOR INFORMAL

TARJETA PROFESIONAL N°	DIRECCIÓN RESIDENCIA	BARRIO	CIUDAD
NO POSEE	CALLE 4	VILLA LOPEZ	NECOCLI ANTIOQUIA

TELÉFONO FIJO (1)	TELÉFONO FIJO (2)	N° CELULAR	CORREO ELECTRÓNICO
NO POSEE	N/A	3122794650	Jhoan20251938@gmail.com

LICENCIA DE CONDUCCIÓN	CATEGORÍA	E. P. S.	FONDO DE PENSIONES
NO POSEE	N/A	SABIA SALUD	NO POSEE

UNIDAD DONDE PRESTO SERVICIO MILITAR	ARMADA NACIONAL BAHIA ZOLANO CHOCO BIM 23, CONTIGENTE 2 AÑO 2024 AL 2025.
SE HA PRESENTADO PREVIAMENTE A PROCESOS DE INCORPORACION EN ALGUNA FUERZA PUBLICA	ES LA PRIMERA VEZ

RESULTADO DEL PROCESO: CON HALLAZGO

ÁLBUM FOTOGRÁFICO

EVALUADO/A



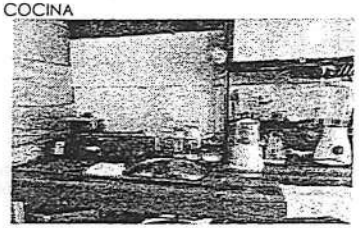
EVALUADO/A - VISITADOR



EVALUADO/A - FAMILIA



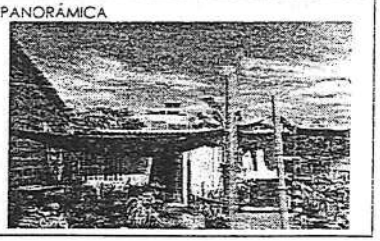
COCINA



NOMENCLATURA



PANORÁMICA



WILLIAM DAVID MENDOZA MARTINEZ

COMPONENTE BIOGRÁFICO

PRIMER APELLIDO	SEGUNDO APELLIDO	PRIMER NOMBRE	SEGUNDO NOMBRE	SEUDÓNIMOS
MENDOZA	MARTINEZ	WILLIAM	DAVID	NO POSEE

DOCUMENTO	NÚMERO	LUGAR DE EXPEDICIÓN	PASAPORTE N°	LIBRETA MILITAR	CLASE	DISTRITO MILITAR
T.I. *CC. C.E.	1013340702	MEDELLIN	N/A	N/A	N/A	N/A

LUGAR DE NACIMIENTO	DÍA	MES	AÑO	EDAD	ESTADO CIVIL	PROFESIÓN, OCUPACIÓN U OFICIO
MEDELLIN	06	05	2006	19 AÑOS	SOLTERO	SE ENCUENTRA PRESENTANDO EL SERVICIO MILITAR

TARJETA PROFESIONAL N°	DIRECCIÓN RESIDENCIA	BARRIO	CIUDAD
N/A	INVASION NUEVO MILENIO CASA 96	NUEVO MILENIO	MONTERIA

TELÉFONO FIJO (1)	TELÉFONO FIJO (2)	N° CELULAR	CORREO ELECTRÓNICO
N/A	N/A	3023177128 - 3116027846	d41584281@gmail.com

LICENCIA DE CONDUCCIÓN	CATEGORÍA	E. P. S.	FONDO DE PENSIONES
N/A	N/A	SANIDAD MILITAR	N/A

UNIDAD DONDE PRESTO SERVICIO MILITAR	SE ENCUENTRA ACTIVO EN EL SERVICIO MILITAR EN LA BRIGADA DE INFANTERÍA DE MARINA N1 DE COROZAL SUCRE.
SE HA PRESENTADO PREVIAMENTE A PROCESOS DE INCORPORACION EN ALGUNA FUERZA PUBLICA	ES LA PRIMERA VEZ QUE SE PRESENTA EN UN PROCESOS DE INCORPORACION A NINGUNA FUERZA MILITAR O DE POLICIA NI PROCESO ANTE EL MINISTERIO DE DEFENSA.

RESULTADO DEL PROCESO: CON HALLAZGO

ÁLBUM FOTOGRÁFICO

EVALUADO/A



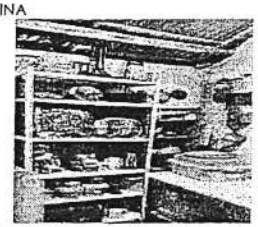
EVALUADO/A - VISITADOR



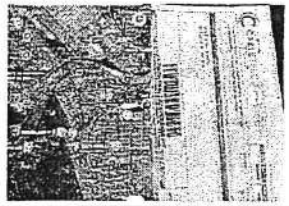
EVALUADO/A - FAMILIA



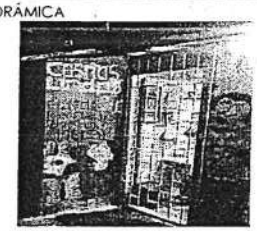
COCINA



NOMENCLATURA



PANORÁMICA



RAMÓN EDUARDO IRAGORRI AREVALO

COMPONENTE BIOGRÁFICO

PRIMER APELLIDO	SEGUNDO APELLIDO	PRIMER NOMBRE	SEGUNDO NOMBRE	SEUDÓNIMOS	
IRAGORRI	AREVALO	RAMON	EDUARDO	NO POSEE	
DOCUMENTO NÚMERO	LUGAR DE EXPEDICIÓN	PASAPORTE N°	LIBRETA MILITAR	CLASE	DISTRITO MILITAR
T.I. *CC. C.E. 1151477812	BARRANQUILLA	N/A	1151477812	01	099

LUGAR DE NACIMIENTO	DÍA	MES	AÑO	EDAD	ESTADO CIVIL	PROFESIÓN, OCUPACIÓN U OFICIO
ZULIA -SAN FRANCISCO (VENEZUELA)	22	11	2004	20 AÑOS	SOLTERO	NINGUNO

TARJETA PROFESIONAL N°	DIRECCIÓN RESIDENCIA	BARRIO	CIUDAD
NO POSEE	TRANVERSAL 34B DIAGONAL 141-16	PINAL DEL RIO	BARRANQUILLA

TELÉFONO FIJO (1)	TELÉFONO FIJO (2)	N° CELULAR	CORREO ELECTRÓNICO
NO POSEE	N/A	3022032301	ramoneduardoiragorri@gmail.com

LICENCIA DE CONDUCCIÓN	CATEGORÍA	E. P. S.	FONDO DE PENSIONES
1151477812	A2-B1	SANIDAD MILITAR	NO POSEE

UNIDAD DONDE PRESTO SERVICIO MILITAR	BATALLON FLUVIAL DE INFANTERIA DE MARINA N. 30.
SE HA PRESENTADO PREVIAMENTE A PROCESOS DE INCORPORACION EN ALGUNA FUERZA PUBLICA	ES SU PRIMERA VEZ

RESULTADO DEL PROCESO: SIN HALLAZGO

ÁLBUM FOTOGRÁFICO

EVALUADO/A



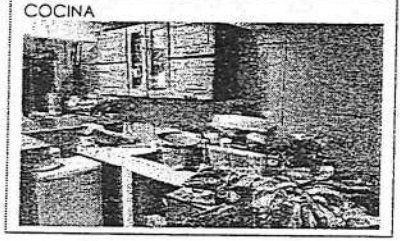
EVALUADO/A - VISITADOR



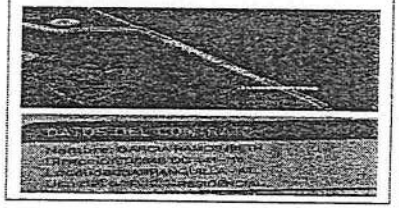
EVALUADO/A - FAMILIA



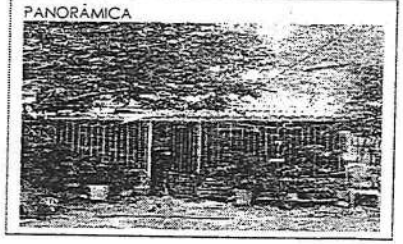
COCINA



NOMENCLATURA



PANORÁMICA



YOJAN CAMILO RODRIGUEZ BETANCOUR

COMPONENTE BIOGRÁFICO

PRIMER APELLIDO	SEGUNDO APELLIDO	PRIMER NOMBRE	SEGUNDO NOMBRE	SEUDÓNIMOS
RODRIGUEZ	BETANCOUR	YOJAN	CAMILO	NO POSEE

DOCUMENTO	NÚMERO	LUGAR DE EXPEDICIÓN	PASAPORTE N°	LIBRETA MILITAR	CLASE	DISTRITO MILITAR
T.I. *CC. C.E.	1046693913	FRESNO	N/A	1046693913	01	099

LUGAR DE NACIMIENTO	DÍA	MES	AÑO	EDAD	ESTADO CIVIL	PROFESIÓN, OCUPACIÓN U OFICIO
BARRANQUILLA	26	07	2002	23 AÑOS	UNION LIBRE	EMPLEADO

TARJETA PROFESIONAL N°	DIRECCIÓN RESIDENCIA	BARRIO	CIUDAD
NO POSEE	CALLE 27 #18°-30	OBRERO	CIENÁGA

TELÉFONO FIJO (1)	TELÉFONO FIJO (2)	N° CELULAR	CORREO ELECTRÓNICO
NO POSEE	N/A	3215391427	Yocarobe026@gmail.com

LICENCIA DE CONDUCCIÓN	CATEGORÍA	E. P. S.	FONDO DE PENSIONES
1046693913	A2	SALUD TOTAL	PORVENIR

UNIDAD DONDE PRESTO SERVICIO MILITAR	CSBN3
SE HA PRESENTADO PREVIAMENTE A PROCESOS DE INCORPORACION EN ALGUNA FUERZA PUBLICA	ES LA PRIMERA VEZ QUE SE PRESENTA A UN PROCESO DE INCORPORACIÓN PARA UNA FUERZA PÚBLICA.

RESULTADO DEL PROCESO: CON HALLAZGO

ÁLBUM FOTOGRÁFICO

EVALUADO/A



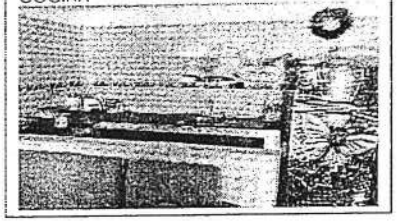
EVALUADO/A - VISITADOR



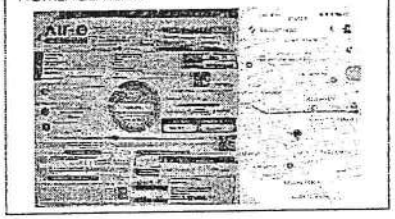
EVALUADO/A - FAMILIA



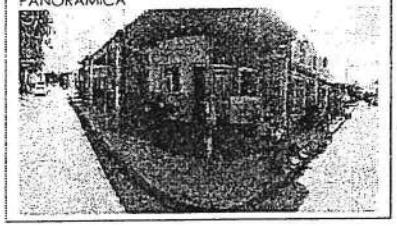
COCINA



NOMENCLATURA



PANORÁMICA



JOSE CARLOS MARQUEZ HERRERA

COMPONENTE BIOGRÁFICO

PRIMER APELLIDO	SEGUNDO APELLIDO	PRIMER NOMBRE	SEGUNDO NOMBRE	SEUDÓNIMOS
MARQUEZ	HERRERA	JOSE	CARLOS	N/A

DOCUMENTO			NÚMERO	LUGAR DE EXPEDICIÓN	PASAPORTE N°	LIBRETA MILITAR	CLASE	DISTRITO MILITAR
T.I.	*CC.	C.E.	1044609505	BARRANQUILLA	N/A	N/A	N/A	N/A

LUGAR DE NACIMIENTO	DÍA	MES	AÑO	EDAD	ESTADO CIVIL	PROFESIÓN, OCUPACIÓN U OFICIO
BARRANQUILLA	12	04	2005	20 AÑOS	SOLTERO	PRESTANDO EL SERVICIO MILITAR

TARJETA PROFESIONAL N°	DIRECCIÓN RESIDENCIA	BARRIO	CIUDAD
N/A	CARRERA 6 #34-18 LOTE 18 MZ 1	EL BOSQUE	BARRANQUILLA

TELÉFONO FIJO (1)	TELÉFONO FIJO (2)	N° CELULAR	CORREO ELECTRÓNICO
N/A	N/A	3116213644	Jc1204marquez@gmail.com

LICENCIA DE CONDUCCIÓN	CATEGORÍA	E. P. S.	FONDO DE PENSIONES
N/A	N/A	SANIDAD MILITAR	CAJA HONOR

UNIDAD DONDE PRESTO SERVICIO MILITAR	BFLIM #30
SE HA PRESENTADO PREVIAMENTE A PROCESOS DE INCORPORACION EN ALGUNA FUERZA PUBLICA	ES LA PRIMERA VEZ QUE SE PRESENTA

RESULTADO DEL PROCESO: SIN HALLAZGO

ÁLBUM FOTOGRÁFICO

EVALUADO/A



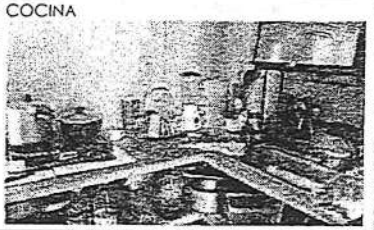
EVALUADO/A – VISITADO



EVALUADO/A - FAMILIA



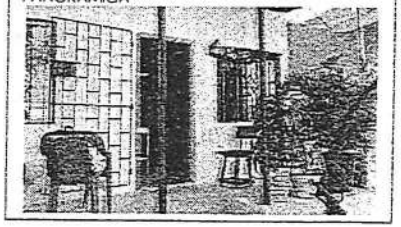
COCINA



NOMENCLATURA



PANORÁMICA



ERICK ENRIQUE ALBA CANO

COMPONENTE BIOGRÁFICO

PRIMER APELLIDO	SEGUNDO APELLIDO	PRIMER NOMBRE	SEGUNDO NOMBRE	SEUDÓNIMOS
ALBA	CANO	ERICK	ENRIQUE	N/A

DOCUMENTO			NÚMERO	LUGAR DE EXPEDICIÓN	PASAPORTE N°	LIBRETA MILITAR	CLASE	DISTRITO MILITAR
T.I.	°CC.	C.E.	1019988695	BOGOTA	N/A	1019988695	01	099

LUGAR DE NACIMIENTO	DÍA	MES	AÑO	EDAD	ESTADO CIVIL	PROFESIÓN, OCUPACIÓN U OFICIO
BOGOTA	8	10	2005	20 AÑOS	SOLTERO	N/A

TARJETA PROFESIONAL N°	DIRECCIÓN RESIDENCIA	BARRIO	CIUDAD
NO POSEE	CALLE 3 #5-95	CENTRO	TUTA

TELÉFONO FIJO (1)	TELÉFONO FIJO (2)	N° CELULAR	CORREO ELECTRÓNICO
NO POSEE	N/A	3138089329	erikenriquealbacano@gmail.com

LICENCIA DE CONDUCCIÓN	CATEGORÍA	E. P. S.	FONDO DE PENSIONES
NO POSEE	N/A	NUEVA EPS	N/A

UNIDAD DONDE PRESTO SERVICIO MILITAR	ARMADA NACIONAL BIN12 CARTAGENA BOLIVAR
SE HA PRESENTADO PREVIAMENTE A PROCESOS DE INCORPORACION EN ALGUNA FUERZA PUBLICA	ES LA PRIMERA VEZ QUE SE PRESENTO

RESULTADO DEL PROCESO: CON HALLAZGO

ÁLBUM FOTOGRÁFICO

EVALUADO/A



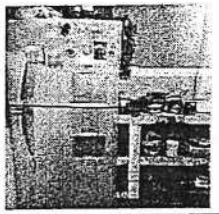
EVALUADO/A - VISITADOR



EVALUADO/A - FAMILIA



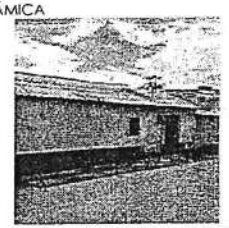
COCINA



NOMENCLATURA



PANORÁMICA



YERSON ANDREY PALECHOR MUÑOZ

COMPONENTE BIOGRÁFICO

PRIMER APELLIDO	SEGUNDO APELLIDO	PRIMER NOMBRE	SEGUNDO NOMBRE	SEUDÓNIMOS
PALECHOR	MUÑOZ	YERSON	ANDREY	N/A

DOCUMENTO			NÚMERO	LUGAR DE EXPEDICIÓN	PASAPORTE N°	LIBRETA MILITAR	CLASE	DISTRITO MILITAR
T.I.	°CC.	C.E.	1080260148	LA ARGENTINA	N/A	1080260148	01	A2

LUGAR DE NACIMIENTO	DÍA	MES	AÑO	EDAD	ESTADO CIVIL	PROFESIÓN, OCUPACIÓN U OFICIO
LA ARGENTINA	17	05	2004	21 AÑOS	SOLTERO	

TARJETA PROFESIONAL N°	DIRECCIÓN RESIDENCIA	BARRIO	CIUDAD
NO POSEE	VEREDA LA LOURDES VIA LA ARGENTINA OPORAPA	OPORAPA	LA ARGENTINA

TELÉFONO FIJO (1)	TELÉFONO FIJO (2)	N° CELULAR	CORREO ELECTRÓNICO
NO POSEE	N/A	3213611832	Jersonpalechor177@gmail.com

LICENCIA DE CONDUCCIÓN	CATEGORÍA	E. P. S.	FONDO DE PENSIONES
NO POSEE	N/A	NUEVA EPS	N/A

UNIDAD DONDE PRESTO SERVICIO MILITAR	INPEC NEIVA DEL AÑO 2023 – 2024
SE HA PRESENTADO PREVIAMENTE A PROCESOS DE INCORPORACION EN ALGUNA FUERZA PUBLICA	ES LA PRIMERA VEZ

RESULTADO DEL PROCESO: CON HALLAZGO

ÁLBUM FOTOGRÁFICO

EVALUADO/A



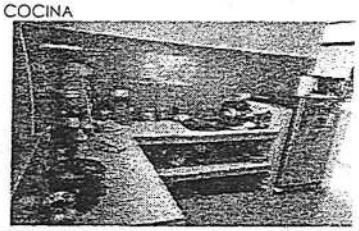
EVALUADO/A - VISITADOR



EVALUADO/A - FAMILIA



COCINA



NOMENCLATURA



PANORÁMICA



NELSON ALBEHIRO DIAZ HERRERA

COMPONENTE BIOGRÁFICO

PRIMER APELLIDO	SEGUNDO APELLIDO	PRIMER NOMBRE	SEGUNDO NOMBRE	SEUDÓNIMOS
DIAZ	HERRERA	NELSON	ALBEHIRO	N/A

DOCUMENTO	NÚMERO	LUGAR DE EXPEDICIÓN	PASAPORTE N°	LIBRETA MILITAR	CLASE	DISTRITO MILITAR
T.I. *CC. C.E.	1096065508	TONA	N/A	N/A	N/A	N/A

LUGAR DE NACIMIENTO	DÍA	MES	AÑO	EDAD	ESTADO CIVIL	PROFESIÓN, OCUPACIÓN U OFICIO
BUCARAMANGA	16	06	2006	19 AÑOS	SOLTERO	SE ENCUENTRA PRESTANDO EL SERVICIO MILITAR

TARJETA PROFESIONAL N°	DIRECCIÓN RESIDENCIA	BARRIO	CIUDAD
NO POSEE	CARRERA 72 A #17-49	BUENOS AIRES	BUCARAMANGA

TELÉFONO FIJO (1)	TELÉFONO FIJO (2)	N° CELULAR	CORREO ELECTRÓNICO
NO POSEE	N/A	3204078926	Albehiroherrera5@gmail.com

LICENCIA DE CONDUCCIÓN	CATEGORÍA	E. P. S.	FONDO DE PENSIONES
NO POSEE	N/A	SANIDAD MILITAR	CAJA HONOR

UNIDAD DONDE PRESTO SERVICIO MILITAR	SE ENCUENTRA PRESENTANDO EL SERVICIO MILITAR EN BFLIM #32 EN SAN JOSE DEL GUAVIARE DESDE EL 2024.
SE HA PRESENTADO PREVIAMENTE A PROCESOS DE INCORPORACION EN ALGUNA FUERZA PUBLICA	ES LA PRIMERA VEZ

RESULTADO DEL PROCESO: SIN HALLAZGO

ÁLBUM FOTOGRÁFICO

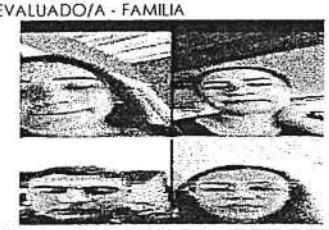
EVALUADO/A



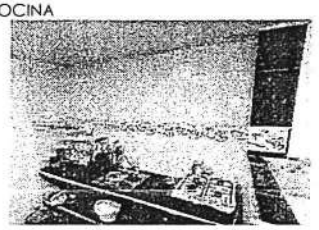
EVALUADO/A - VISITADOR



EVALUADO/A - FAMILIA



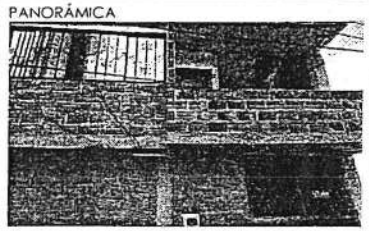
COCINA



NOMENCLATURA



PANORÁMICA



DIEGO ANDRES PEÑA SANCHEZ

COMPONENTE BIOGRÁFICO

PRIMER APELLIDO	SEGUNDO APELLIDO	PRIMER NOMBRE	SEGUNDO NOMBRE	SEUDÓNIMOS
PEÑA	SANCHEZ	DIEGO	ANDRES	N/A

DOCUMENTO	NÚMERO	LUGAR DE EXPEDICIÓN	PASAPORTE N°	LIBRETA MILITAR	CLASE	DISTRITO MILITAR
T.I. *CC. C.E.	1094446222	SAN CAYETANO	N/A	N/A	N/A	N/A

LUGAR DE NACIMIENTO	DÍA	MES	AÑO	EDAD	ESTADO CIVIL	PROFESIÓN, OCUPACIÓN U OFICIO
CUCUTA	06	08	2003	22 AÑOS	SOLTERO	SE ENCUENTRA PRESTANDO EL SERVICIO MILITAR

TARJETA PROFESIONAL N°	DIRECCIÓN RESIDENCIA	BARRIO	CIUDAD
NO POSEE	CALLE 3 #3-11	LA CONQUISTA	CUCUTA

TELÉFONO FIJO (1)	TELÉFONO FIJO (2)	N° CELULAR	CORREO ELECTRÓNICO
NO POSEE	N/A	3503371938	Andrespenasanchez11@gmail.com

LICENCIA DE CONDUCCIÓN	CATEGORÍA	E. P. S.	FONDO DE PENSIONES
NO POSEE	N/A	SANIDAD MILITAR	CAJA HONOR

UNIDAD DONDE PRESTO SERVICIO MILITAR	SE ENCUENTRA PRESENTANDO EL SERVICIO MILITAR DESDE EL 2024 PARA LA ARMADA NACIONAL.
SE HA PRESENTADO PREVIAMENTE A PROCESOS DE INCORPORACION EN ALGUNA FUERZA PUBLICA	ES LA PRIMERA VEZ

RESULTADO DEL PROCESO: CON HALLAZGO

ÁLBUM FOTOGRÁFICO

EVALUADO/A



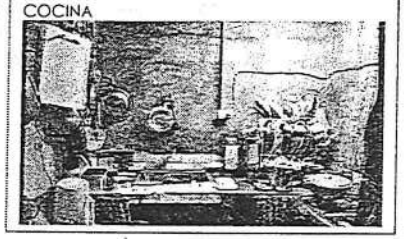
EVALUADO/A - VISITADOR



EVALUADO/A - FAMILIA

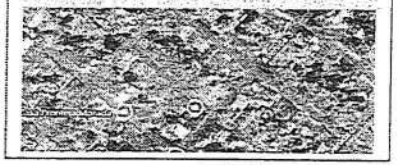


COCINA

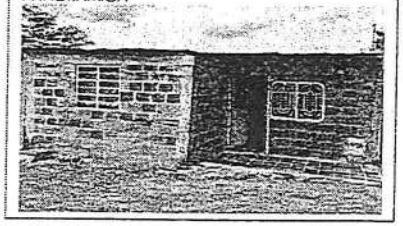


NOMENCLATURA

Cl. 3 #3-11, Br. Motilones, Cúcuta, Norte de Santander



PANORÁMICA



KEVIN ANDRES LINARES REGALADO

COMPONENTE BIOGRÁFICO

PRIMER APELLIDO	SEGUNDO APELLIDO	PRIMER NOMBRE	SEGUNDO NOMBRE	SEUDÓNIMOS
LINARES	REGALADO	KEVIN	ANDRES	N/A

DOCUMENTO	NÚMERO	LUGAR DE EXPEDICIÓN	PASAPORTE N°	LIBRETA MILITAR	CLASE	DISTRITO MILITAR
T.I. *CC. C.E.	1004927036	CUCUTA	N/A	1004927036	01	099

LUGAR DE NACIMIENTO	DÍA	MES	AÑO	EDAD	ESTADO CIVIL	PROFESIÓN, OCUPACIÓN U OFICIO
CUCUTA	17	03	2022	22 AÑOS	SOLTERO	N/A

TARJETA PROFESIONAL N°	DIRECCIÓN RESIDENCIA	BARRIO	CIUDAD
N/A	AV 4 #0-07	TRIGAL NORTE	CUCUTA

TELÉFONO FIJO (1)	TELÉFONO FIJO (2)	N° CELULAR	CORREO ELECTRÓNICO
N/A	N/A	3144184376	Kevinlinares0242003@gmail.com

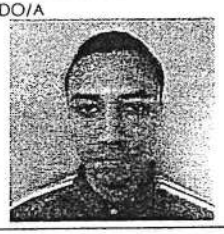
LICENCIA DE CONDUCCIÓN	CATEGORÍA	E. P. S.	FONDO DE PENSIONES
N/A	N/A	SANITAS	N/A

UNIDAD DONDE PRESTO SERVICIO MILITAR	BFLIM #30 ARMADA NACIONAL DEL 2021 AL 2022.
SE HA PRESENTADO PREVIAMENTE A PROCESOS DE INCORPORACION EN ALGUNA FUERZA PUBLICA	ES LA PRIMERA VEZ

RESULTADO DEL PROCESO: SIN HALLAZGO

ÁLBUM FOTOGRÁFICO

EVALUADO/A



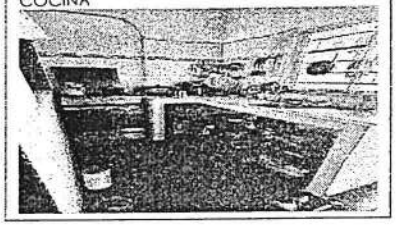
EVALUADO/A - VISITADOR



EVALUADO/A - FAMILIA



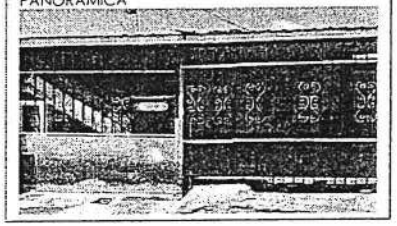
COCINA



NOMENCLATURA



PANORÁMICA



LAIDER RAFAEL GONZALEZ GARCIA

COMPONENTE BIOGRÁFICO

PRIMER APELLIDO	SEGUNDO APELLIDO	PRIMER NOMBRE	SEGUNDO NOMBRE	SEUDÓNIMOS
GONZALEZ	GARCIA	LEIDER	RAFAEL	N/A

DOCUMENTO			NÚMERO	LUGAR DE EXPEDICIÓN	PASAPORTE N°	LIBRETA MILITAR	CLASE	DISTRITO MILITAR
T.I.	°CC.	C.E.	1027957131	APARTADO	N/A	N/A	N/A	N/A

LUGAR DE NACIMIENTO	DÍA	MES	AÑO	EDAD	ESTADO CIVIL	PROFESIÓN, OCUPACIÓN U OFICIO
APARTADO	28	08	2006	19 AÑOS	SOLTERO	SE ENCUENTRA PRESENTANDO EL SERVICIO MILITAR

TARJETA PROFESIONAL N°	DIRECCIÓN RESIDENCIA	BARRIO	CIUDAD
N/A	CORREGIMIENTO RIO GRANDE	TRAPICHE	APARTADO

TELÉFONO FIJO (1)	TELÉFONO FIJO (2)	N° CELULAR	CORREO ELECTRÓNICO
N/A	N/A	3234959337	Leiderg2006@gmail.com

LICENCIA DE CONDUCCIÓN	CATEGORÍA	E. P. S.	FONDO DE PENSIONES
N/A	N/A	SANIDAD MILITAR	CAJA HONOR

UNIDAD DONDE PRESTO SERVICIO MILITAR	SE ENCUENTRA PRESTANDO EL SERVICIO MILITAR EN BFLIN #24 EN BUENAVENTURA DESDE INICIO DEL 2025.
SE HA PRESENTADO PREVIAMENTE A PROCESOS DE INCORPORACION EN ALGUNA FUERZA PUBLICA	ES LA PRIMERA VEZ.

RESULTADO DEL PROCESO: SIN HALLAZGO

ÁLBUM FOTOGRÁFICO

EVALUADO/A



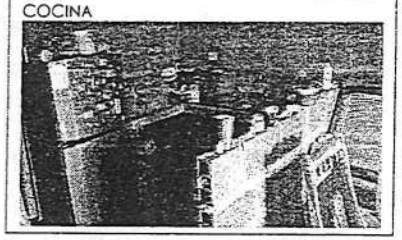
EVALUADO/A - VISITADOR



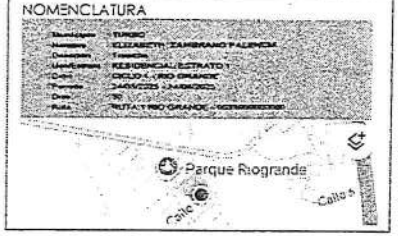
EVALUADO/A - FAMILIA



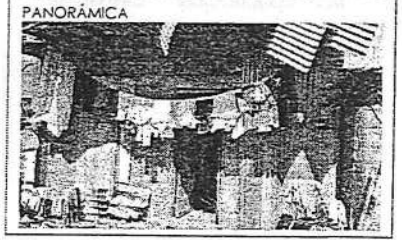
COCINA



NOMENCLATURA



PANORÁMICA



SEBASTIAN ANDRES COLON BATISTA

COMPONENTE BIOGRÁFICO

PRIMER APELLIDO		SEGUNDO APELLIDO		PRIMER NOMBRE	SEGUNDO NOMBRE	SEUDÓNIMOS	
COLON		BATISTA		SEBASTIAN	ANDRES	N/A	
DOCUMENTO	NÚMERO	LUGAR DE EXPEDICIÓN		PASAPORTE N°	LIBRETA MILITAR	CLASE	DISTRITO MILITAR
T.I. *CC. C.E.	1063145113	LORICA		N/A	1063145113	01	099
LUGAR DE NACIMIENTO		DÍA	MES	AÑO EDAD	ESTADO CIVIL	PROFESIÓN, OCUPACIÓN U OFICIO	
LORICA		30	01	2005 20 AÑOS	SOLTERO	N/A	
TARJETA PROFESIONAL N°		DIRECCIÓN RESIDENCIA		BARRIO		CIUDAD	
NO POSEE		CALLE 1 #03		VEREDA EL POBLADO		LORICA	
TELÉFONO FIJO (1)		TELÉFONO FIJO (2)		N° CELULAR	CORREO ELECTRÓNICO		
NO POSEE		N/A		3147433109	Sebastiancolon226@amail.com		
LICENCIA DE CONDUCCIÓN		CATEGORÍA		E. P. S.		FONDO DE PENSIONES	
NO POSEE		N/A		NUEVA EPS		N/A	
UNIDAD DONDE PRESTO SERVICIO MILITAR		LA ARMADA NACIONAL BASE NAVAL MALAGA 2024 – 2025					
SE HA PRESENTADO PREVIAMENTE A PROCESOS DE INCORPORACION EN ALGUNA FUERZA PUBLICA		ES LA PRIMERA VEZ					

RESULTADO DEL PROCESO: SIN HALLAZGO

ÁLBUM FOTOGRÁFICO

EVALUADO/A



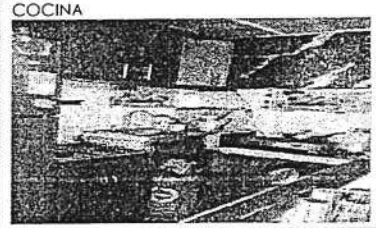
EVALUADO/A - VISITADOR



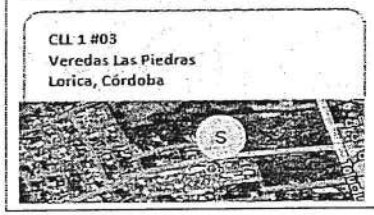
EVALUADO/A - FAMILIA



COCINA



NOMENCLATURA



PANORÁMICA



ANGEL DAVID RODRIGUEZ DIAZ

COMPONENTE BIOGRÁFICO

PRIMER APELLIDO	SEGUNDO APELLIDO	PRIMER NOMBRE	SEGUNDO NOMBRE	SEUDÓNIMOS
RODRIGUEZ	DIAZ	ANGEL	DAVID	N/A

DOCUMENTO	NÚMERO	LUGAR DE EXPEDICIÓN	PASAPORTE N°	LIBRETA MILITAR	CLASE	DISTRITO MILITAR
T.I. *CC. C.E.	1104935687	PIEDRAS	N/A	1104935687	01	015

LUGAR DE NACIMIENTO	DÍA	MES	AÑO	EDAD	ESTADO CIVIL	PROFESIÓN, OCUPACIÓN U OFICIO
IBAGUE	09	04	2004	21 AÑOS	SOLTERO	N/A

TARJETA PROFESIONAL N°	DIRECCIÓN RESIDENCIA	BARRIO	CIUDAD
NO POSEE	CARRERA 3 CALLE 22 #3-08	LA ESTACION	IBAGUE

TELÉFONO FIJO (1)	TELÉFONO FIJO (2)	N° CELULAR	CORREO ELECTRÓNICO
NO POSEE	N/A	3143712983	Anaeldavidrodriguez984@gmail.com

LICENCIA DE CONDUCCIÓN	CATEGORÍA	E. P. S.	FONDO DE PENSIONES
NO POSEE	N/A	NUEVA EPS	N/A

UNIDAD DONDE PRESTO SERVICIO MILITAR SE HA PRESENTADO PREVIAMENTE A PROCESOS DE INCORPORACION EN ALGUNA FUERZA PUBLICA	BATALLON POLICIAL MILITA #15 CAQUETA SE PRESENTOPARA LA POLICIA EN EL AÑO 2024 NO CULMINO EL PROCESO PORQUE LE REQUERIAN UN HISTORIAL CLINICO Y EL CANDIDATO NO LO PRESENTO.

RESULTADO DEL PROCESO: CON HALLAZGO

ÁLBUM FOTOGRÁFICO

EVALUADO/A



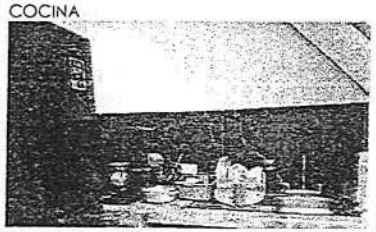
EVALUADO/A - VISITADOR



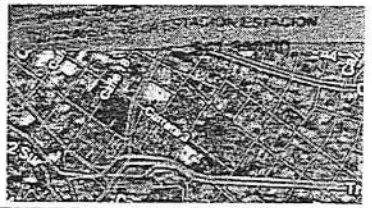
EVALUADO/A - FAMILIA



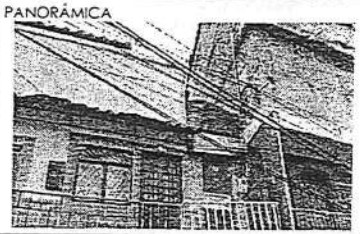
COCINA



NOMENCLATURA



PANORÁMICA



CARLOS CALETH JIPA AGUINDA

COMPONENTE BIOGRÁFICO

PRIMER APELLIDO	SEGUNDO APELLIDO	PRIMER NOMBRE	SEGUNDO NOMBRE	SEUDÓNIMOS
JIPA	AGUINDA	CARLOS	CALETH	N/A

DOCUMENTO	NÚMERO	LUGAR DE EXPEDICIÓN	PASAPORTE N°	LIBRETA MILITAR	CLASE	DISTRITO MILITAR
T.I. *CC. C.E.	1122724751	PUERTO LEGUIZAMO	N/A	1122724751	01	099

LUGAR DE NACIMIENTO	DÍA	MES	AÑO	EDAD	ESTADO CIVIL	PROFESIÓN, OCUPACIÓN U OFICIO
PUERTO LEGUIZAMO	23	06	2006	19 AÑOS	SOLTERO	N/A

TARJETA PROFESIONAL N°	DIRECCIÓN RESIDENCIA	BARRIO	CIUDAD
NO POSEE	CARRERA 3 CALLE 5 – 6	EL JARDIN	PUERTO LEGUIZAMO

TELÉFONO FIJO (1)	TELÉFONO FIJO (2)	N° CELULAR	CORREO ELECTRÓNICO
NO POSEE	N/A	3122189180	Carlosaguinda257@gmail.com

LICENCIA DE CONDUCCIÓN	CATEGORÍA	E. P. S.	FONDO DE PENSIONES
NO POSEE	N/A	ENSANAR	N/A

UNIDAD DONDE PRESTO SERVICIO MILITAR	ARMADA NACIONAL BIM # 11 SAN ANDRES ISLAS
SE HA PRESENTADO PREVIAMENTE A PROCESOS DE INCORPORACION EN ALGUNA FUERZA PUBLICA	ES LA PRIMERA VEZ

RESULTADO DEL PROCESO: CON HALLAZGO

ÁLBUM FOTOGRÁFICO

EVALUADO/A



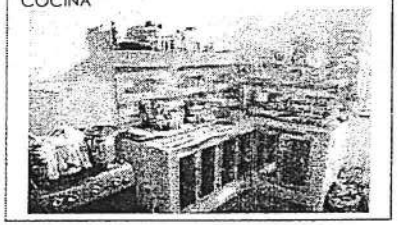
EVALUADO/A - VISITADOR



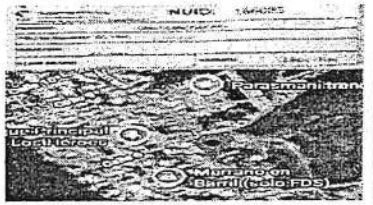
EVALUADO/A - FAMILIA



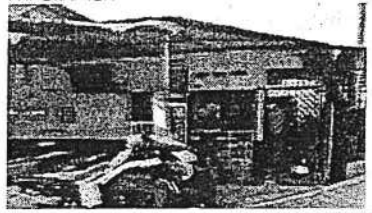
COCINA



NOMENCLATURA



PANORÁMICA



JORGE ANTONIO MONAGA GARCES

COMPONENTE BIOGRÁFICO

PRIMER APELLIDO	SEGUNDO APELLIDO	PRIMER NOMBRE	SEGUNDO NOMBRE	SEUDÓNIMOS
MONAGA	GARCES	JORGE	ANTONIO	N/A

DOCUMENTO			NÚMERO	LUGAR DE EXPEDICIÓN	PASAPORTE N°	LIBRETA MILITAR	CLASE	DISTRITO MILITAR
T.I.	°CC.	C.E.	1122724654	SAN ANTERO	N/A	1122724654	1	099

LUGAR DE NACIMIENTO	DÍA	MES	AÑO	EDAD	ESTADO CIVIL	PROFESIÓN, OCUPACIÓN U OFICIO
PUERTO LEGUIZAMO	28	04	2008	17 AÑOS	SOLTERO	N/A

TARJETA PROFESIONAL N°	DIRECCIÓN RESIDENCIA	BARRIO	CIUDAD
NO POSEE	CARRERA 2, ENTRE CALLES 8 Y 9	PROGRESO	PUERTO LEGUIZAMO

TELÉFONO FIJO (1)	TELÉFONO FIJO (2)	N° CELULAR	CORREO ELECTRÓNICO
NO POSEE	N/A	3136192937	Jorgemonaga19@gmail.com

LICENCIA DE CONDUCCIÓN	CATEGORÍA	E. P. S.	FONDO DE PENSIONES
NO POSEE	N/A	EMSSANAR	N/A

UNIDAD DONDE PRESTO SERVICIO MILITAR	ARMADA NACIONAL ESTACION DE GUARDA COSTA SANTAMARTA
SE HA PRESENTADO PREVIAMENTE A PROCESOS DE INCORPORACION EN ALGUNA FUERZA PUBLICA	ES LA PRIMERA VEZ

RESULTADO DEL PROCESO: CON HALLAZGO

ÁLBUM FOTOGRÁFICO

EVALUADO/A



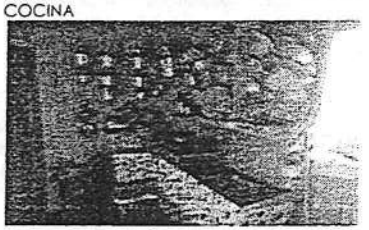
EVALUADO/A - VISITADOR



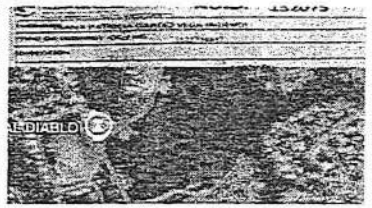
EVALUADO/A - FAMILIA



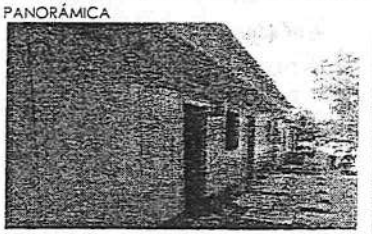
COCINA



NOMENCLATURA



PANORÁMICA



YEISON TODECILLA PASCASIO

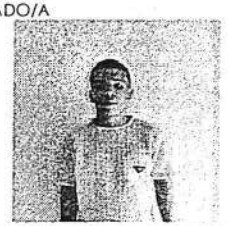
COMPONENTE BIOGRÁFICO

PRIMER APELLIDO			SEGUNDO APELLIDO		PRIMER NOMBRE		SEGUNDO NOMBRE	SEUDÓNIMOS	
TORDECILLA			PASCASIO		YEISON		N/A	N/A	
DOCUMENTO		NÚMERO	LUGAR DE EXPEDICIÓN		PASAPORTE N°		LIBRETA MILITAR	CLASE	DISTRITO MILITAR
T.I.	°CC.	C.E. 1033370042	MONTERIA		N/A		1033370042	01	099
LUGAR DE NACIMIENTO			DÍA	MES	AÑO	EDAD	ESTADO CIVIL	PROFESIÓN, OCUPACIÓN U OFICIO	
ARBOLETES			22	10	2006	19 AÑOS	SOLTERO	N/A	
TARJETA PROFESIONAL N°			DIRECCIÓN RESIDENCIA				BARRIO	CIUDAD	
NO POSEE			CALLE 25 N° 14AW-26				EL DORADO	MONTERIA	
TELÉFONO FIJO (1)			TELÉFONO FIJO (2)		N° CELULAR		CORREO ELECTRÓNICO		
NO POSEE			N/A		3226101684		veisontordecilla6@gmail.com		
LICENCIA DE CONDUCCIÓN			CATEGORÍA				E. P. S.	FONDO DE PENSIONES	
NO POSEE			N/A				NUEVA EPS	N/A	
UNIDAD DONDE PRESTO SERVICIO MILITAR			ARMADA NACIONAL BOGOTA DEL 2024 AL 2025						
SE HA PRESENTADO PREVIAMENTE A PROCESOS DE INCORPORACION EN ALGUNA FUERZA PUBLICA			ES LA PRIMERA VEZ						

RESULTADO DEL PROCESO: SIN HALLAZGO

ÁLBUM FOTOGRÁFICO

EVALUADO/A



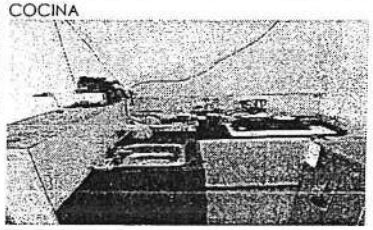
EVALUADO/A - VISITADOR



EVALUADO/A - FAMILIA



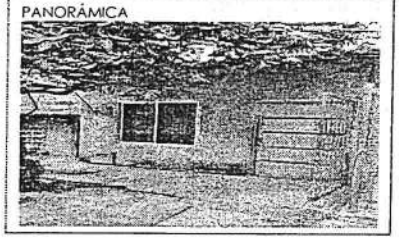
COCINA



NOMENCLATURA



PANORÁMICA



GERARDO ANTONIO PADILLA GARCIA

COMPONENTE BIOGRÁFICO

PRIMER APELLIDO	SEGUNDO APELLIDO	PRIMER NOMBRE	SEGUNDO NOMBRE	SEUDÓNIMOS
PADILLA	GARCIA	GERARDO	ANTONIO	N/A

DOCUMENTO			NÚMERO	LUGAR DE EXPEDICIÓN	PASAPORTE N°	LIBRETA MILITAR	CLASE	DISTRITO MILITAR
T.I.	*CC.	C.E.	1101442870	SAN ONOFRE	N/A	1101442870	01	009

LUGAR DE NACIMIENTO	DÍA	MES	AÑO	EDAD	ESTADO CIVIL	PROFESIÓN, OCUPACIÓN U OFICIO
SAN ONOFRE	28	04	2005	20 AÑOS	SOLTERO	N/A

TARJETA PROFESIONAL N°	DIRECCIÓN RESIDENCIA	BARRIO	CIUDAD
NO POSEE	CALLE 36 NO 31-76	PORVENIR	SAN ONOFRE

TELÉFONO FIJO (1)	TELÉFONO FIJO (2)	N° CELULAR	CORREO ELECTRÓNICO
NO POSEE	N/A	3026496874	Kperezguerrero3@gmail.com

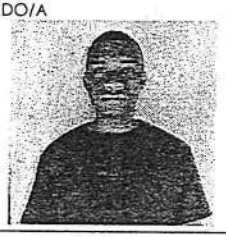
LICENCIA DE CONDUCCIÓN	CATEGORÍA	E. P. S.	FONDO DE PENSIONES
NO POSEE	N/A	MUTUAL SER	N/A

UNIDAD DONDE PRESTO SERVICIO MILITAR	PRESTACION DE SERVICIO MILITAR EN EL EJERCITO, COMO FUSILERO, EN EL AÑO 2024-2025 EN LA CUIDAD YOPAL CASANARE.
SE HA PRESENTADO PREVIAMENTE A PROCESOS DE INCORPORACION EN ALGUNA FUERZA PUBLICA	ES LA PRIMERA VEZ

RESULTADO DEL PROCESO: CON HALLAZGO

ÁLBUM FOTOGRÁFICO

EVALUADO/A



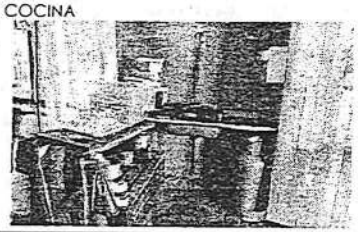
EVALUADO/A - VISITADOR



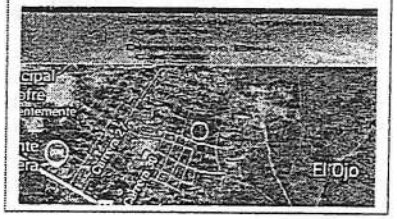
EVALUADO/A - FAMILIA



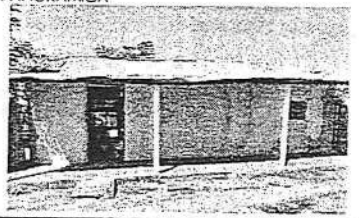
COCINA



NOMENCLATURA



PANORÁMICA



ADRIAN MARTINEZ HERNANDEZ

COMPONENTE BIOGRÁFICO

PRIMER APELLIDO	SEGUNDO APELLIDO	PRIMER NOMBRE	SEGUNDO NOMBRE	SEUDÓNIMOS	
MARTINEZ	HERNANDEZ	ADRIAN	N/A	N/A	
DOCUMENTO NÚMERO	LUGAR DE EXPEDICIÓN	PASAPORTE N°	LIBRETA MILITAR	CLASE	DISTRITO MILITAR
T.I. *CC. C.E. 1045497930	PLANETA RICA	N/A	1045497930	01	099

LUGAR DE NACIMIENTO	DÍA	MES	AÑO	EDAD	ESTADO CIVIL	PROFESIÓN, OCUPACIÓN U OFICIO
TURBO	24	06	2006	19 AÑOS	SOLTERO	N/A

TARJETA PROFESIONAL N°	DIRECCIÓN RESIDENCIA	BARRIO	CIUDAD
N/A	SANTIAGO POBRE CORREGIMIENTO DE CIENAGA DE ORO	VEREDA SANTIAGO POBRE	CIENAGA DE ORO

TELÉFONO FIJO (1)	TELÉFONO FIJO (2)	N° CELULAR	CORREO ELECTRÓNICO
N/A	N/A	3206657680	adrianmartinez18hernandez@gmail.com

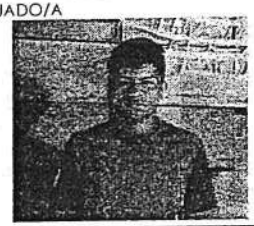
LICENCIA DE CONDUCCIÓN	CATEGORÍA	E. P. S.	FONDO DE PENSIONES
N/A	N/A	MUTUAL SER	N/A

UNIDAD DONDE PRESTO SERVICIO MILITAR	PRESTO EL SERVICIO MILITAR EN LA ARMADA NACIONAL COMO INFANTE DE MARINA BACHILLER EN AL AÑO 2024-2025 EN LA BASE NAVAL ARC BOLIVAR-CARTAGENA
SE HA PRESENTADO PREVIAMENTE A PROCESOS DE INCORPORACION EN ALGUNA FUERZA PUBLICA	ES LA PRIMERA VEZ

RESULTADO DEL PROCESO: CON HALLAZGO

ÁLBUM FOTOGRÁFICO

EVALUADO/A



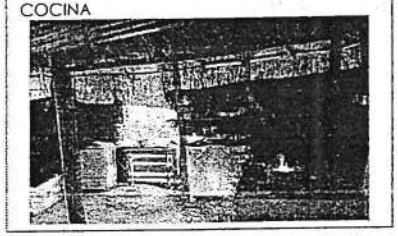
EVALUADO/A - VISITADOR



EVALUADO/A - FAMILIA



COCINA



NOMENCLATURA



PANORÁMICA



JOSE LEONARDO BELTRAN LOPEZ

COMPONENTE BIOGRÁFICO

PRIMER APELLIDO	SEGUNDO APELLIDO	PRIMER NOMBRE	SEGUNDO NOMBRE	SEUDÓNIMOS
BELTRAN	LOPEZ	JOSE	LEONARDO	N/A

DOCUMENTO		NÚMERO	LUGAR DE EXPEDICIÓN	PASAPORTE N°	LIBRETA MILITAR	CLASE	DISTRITO MILITAR
T.I.	CC. C.E.	1094045198	DURANIA	N/A	1094045198	01	099

LUGAR DE NACIMIENTO	DÍA	MES	AÑO	EDAD	ESTADO CIVIL	PROFESIÓN, OCUPACIÓN U OFICIO
CUCUTA	21	07	2002	23 AÑOS	SOLTERO	N/A

TARJETA PROFESIONAL N°	DIRECCIÓN RESIDENCIA	BARRIO	CIUDAD
NO POSEE	CALLE 2 # 47° 40	LOS OLIVOS ANTONIA SANTOS	CUCUTA

TELÉFONO FIJO (1)	TELÉFONO FIJO (2)	N° CELULAR	CORREO ELECTRÓNICO
NO POSEE	N/A	3002996659	beltranlopezleonardo43@gmail.com

LICENCIA DE CONDUCCIÓN	CATEGORÍA	E. P. S.	FONDO DE PENSIONES
NO POSEE	N/A	CONFAORIENTE	N/A

UNIDAD DONDE PRESTO SERVICIO MILITAR	ARMADA NACIONAL BFLIM #30 PUERTO LEGUIZAMO
SE HA PRESENTADO PREVIAMENTE A PROCESOS DE INCORPORACION EN ALGUNA FUERZA PUBLICA	ES LA PRIMERA VEZ

RESULTADO DEL PROCESO: CON HALLAZGO

ÁLBUM FOTOGRÁFICO

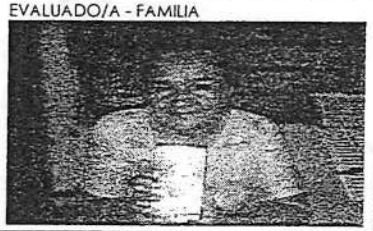
EVALUADO/A



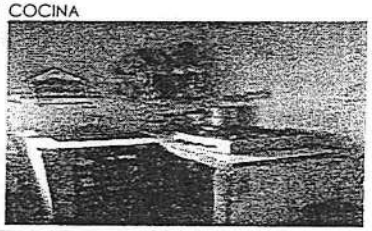
EVALUADO/A - VISITADOR



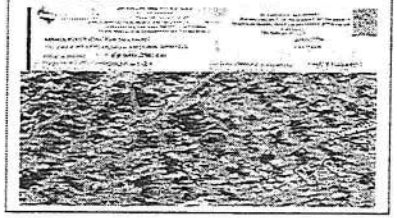
EVALUADO/A - FAMILIA



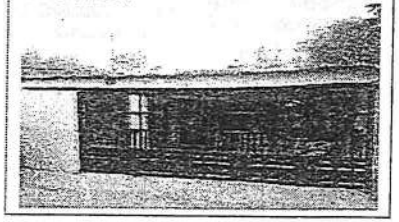
COCINA



NOMENCLATURA



PANORÁMICA



JOSE ALEJANDRO VALASQUEZ MORALES

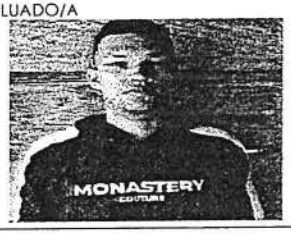
COMPONENTE BIOGRÁFICO

PRIMER APELLIDO	SEGUNDO APELLIDO	PRIMER NOMBRE	SEGUNDO NOMBRE	SEUDÓNIMOS	
VELASQUEZ	MORALES	JOSE	ALEJANDRO	N/A	
DOCUMENTO NÚMERO	LUGAR DE EXPEDICIÓN	PASAPORTE Nº	LIBRETA MILITAR	CLASE	DISTRITO MILITAR
T.I. *CC. C.E.	MOMIL	N/A	1065373840	01	099
LUGAR DE NACIMIENTO	DÍA MES AÑO	EDAD	ESTADO CIVIL	PROFESIÓN, OCUPACIÓN U OFICIO	
MOMIL	20 08 2005	20 AÑOS	SOLTERO	N/A	
TARJETA PROFESIONAL Nº	DIRECCIÓN RESIDENCIA	BARRIO	CIUDAD		
NO POSEE	VEREDA TORRENTE	PUNTA SECA	COVEÑAS		
TELÉFONO FIJO (1)	TELÉFONO FIJO (2)	Nº CELULAR	CORREO ELECTRÓNICO		
NO POSEE	N/A	3043082021	Velasquezjosealejandro39@gmail.com		
LICENCIA DE CONDUCCIÓN	CATEGORÍA	E. P. S.	FONDO DE PENSIONES		
NO POSEE	N/A	NUEVA EPS	N/A		
UNIDAD DONDE PRESTO SERVICIO MILITAR	PRESTACION DE SERVICIO MILITAR EN LA ARMADA NACIONAL, COMO FUSILERO, EN EL AÑO 2024-2025 EN LA CUIDAD TRES ESQUINA CAQUETA BEFIN 33.				
SE HA PRESENTADO PREVIAMENTE A PROCESOS DE INCORPORACION EN ALGUNA FUERZA PUBLICA	ES LA PRIMERA VEZ				

RESULTADO DEL PROCESO: SIN HALLAZGO

ÁLBUM FOTOGRÁFICO

EVALUADO/A



EVALUADO/A - VISITADOR



EVALUADO/A - FAMILIA



COCINA



NOMENCLATURA



PANORÁMICA



JULIO MANUEL ARRIETA HERNANDEZ

COMPONENTE BIOGRÁFICO

PRIMER APELLIDO	SEGUNDO APELLIDO	PRIMER NOMBRE	SEGUNDO NOMBRE	SEUDÓNIMOS
ARRIETA	HERNANDEZ	JULIO	MANUEL	N/A

DOCUMENTO			NÚMERO	LUGAR DE EXPEDICIÓN	PASAPORTE N°	LIBRETA MILITAR	CLASE	DISTRITO MILITAR
T.I.	°CC.	C.E.	1024461259	TOLUVIEJO	N/A	1024461259	01	099

LUGAR DE NACIMIENTO	DÍA	MES	AÑO	EDAD	ESTADO CIVIL	PROFESIÓN, OCUPACIÓN U OFICIO
BOGOTA	23	12	2003	21 AÑOS	SOLTERO	N/A

TARJETA PROFESIONAL N°	DIRECCIÓN RESIDENCIA	BARRIO	CIUDAD
NO POSEE	CRA 2 -713	CGTO PALMIRA	TOLUVIEJO

TELÉFONO FIJO (1)	TELÉFONO FIJO (2)	N° CELULAR	CORREO ELECTRÓNICO
NO POSEE	N/A	3105310132	arrietahernandejuliomanuel@gmail.com

LICENCIA DE CONDUCCIÓN	CATEGORÍA	E. P. S.	FONDO DE PENSIONES
NO POSEE	N/A	SALUD TOTAL	N/A

UNIDAD DONDE PRESTO SERVICIO MILITAR	PRESTACION DE SERVICIO MILITAR EN LA ARMADA NACIONAL, COMO FUSILERO, EN EL AÑO 2023-2024 EN LA CUIDAD MAGANGUE BOLIVAR BFLIN 17
SE HA PRESENTADO PREVIAMENTE A PROCESOS DE INCORPORACION EN ALGUNA FUERZA PUBLICA	ES LA PRIMERA VEZ

RESULTADO DEL PROCESO: CON HALLAZGO

ÁLBUM FOTOGRÁFICO

EVALUADO/A



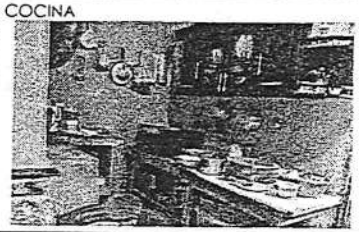
EVALUADO/A - VISITADOR



EVALUADO/A - FAMILIA



COCINA



NOMENCLATURA



PANORÁMICA



JUAN ALFONSO BURGOS HERNANDEZ

COMPONENTE BIOGRÁFICO

PRIMER APELLIDO	SEGUNDO APELLIDO	PRIMER NOMBRE	SEGUNDO NOMBRE	SEUDÓNIMOS
BURGOS	HERNANDES	JUAN	ALFONSO	N/A

DOCUMENTO	NÚMERO	LUGAR DE EXPEDICIÓN	PASAPORTE N°	LIBRETA MILITAR	CLASE	DISTRITO MILITAR
T.I. *CC. C.E.	1067160538	LORICA	N/A	1067160538	01	099

LUGAR DE NACIMIENTO	DÍA	MES	AÑO	EDAD	ESTADO CIVIL	PROFESIÓN, OCUPACIÓN U OFICIO
LORICA	05	09	2005	20 AÑOS	SOLTERO	N/A

TARJETA PROFESIONAL N°	DIRECCIÓN RESIDENCIA	BARRIO	CIUDAD
NO POSEE	CR 1 CL 1-3	VDA SANTA CATALINA	LORICA

TELÉFONO FIJO (1)	TELÉFONO FIJO (2)	N° CELULAR	CORREO ELECTRÓNICO
NO POSEE	N/A	3136978534	Juanburgos793@gmail.com

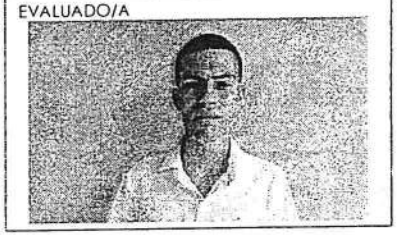
LICENCIA DE CONDUCCIÓN	CATEGORÍA	E. P. S.	FONDO DE PENSIONES
NO POSEE	N/A	NUEVA EPS	N/A

UNIDAD DONDE PRESTO SERVICIO MILITAR	PRESÓ SU SERVICIO MILITAR EN TURBO ANTIOQUIA, DESDE EL AÑO 2024 HASTA EL 2025.
SE HA PRESENTADO PREVIAMENTE A PROCESOS DE INCORPORACION EN ALGUNA FUERZA PUBLICA	SI, CON LA ARMADA NACIONAL, EN EL AÑO 2025, EN DISTRITO SINCELEJO, COMO SUBOFICIAL NAVAL, QUEDÓ EN LA PRUEBA PSICOLOGICA.

RESULTADO DEL PROCESO: CON HALLAZGO

ÁLBUM FOTOGRÁFICO

EVALUADO/A



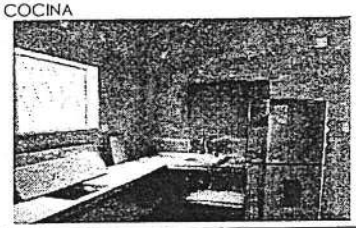
EVALUADO/A - VISITADOR



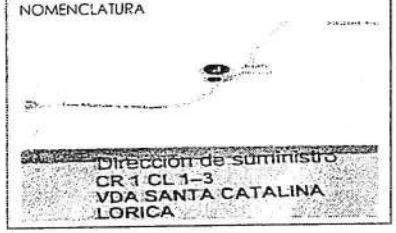
EVALUADO/A - FAMILIA



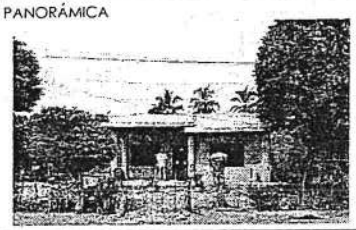
COCINA



NOMENCLATURA



PANORÁMICA



DIOMEDES DAVID CASTRILLO FLOREZ

COMPONENTE BIOGRÁFICO

PRIMER APELLIDO	SEGUNDO APELLIDO	PRIMER NOMBRE	SEGUNDO NOMBRE	SEUDÓNIMOS
CASTRILLO	FLOREZ	DIOMEDEZ	DAVID	N/A

DOCUMENTO			NÚMERO	LUGAR DE EXPEDICIÓN	PASAPORTE N°	LIBRETA MILITAR	CLASE	DISTRITO MILITAR
T.I.	°CC.	C.E.	1064707095	CHIRIGUANA CESAR	N/A	1064707095	01	099

LUGAR DE NACIMIENTO	DÍA	MES	AÑO	EDAD	ESTADO CIVIL	PROFESIÓN, OCUPACIÓN U OFICIO
CHIRIGUANA CESAR	24	07	2004	21 AÑOS	SOLTERO	N/A

TARJETA PROFESIONAL N°	DIRECCIÓN RESIDENCIA	BARRIO	CIUDAD
NO POSEE	CALLE 5 CRA 4 – 63	EL POSO	RINCON HONDO

TELÉFONO FIJO (1)	TELÉFONO FIJO (2)	N° CELULAR	CORREO ELECTRÓNICO
NO POSEE	N/A	3045503756	castrillodiomedez846@gmail.com

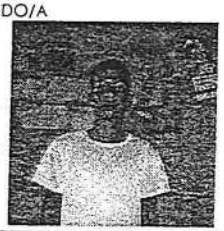
LICENCIA DE CONDUCCIÓN	CATEGORÍA	E. P. S.	FONDO DE PENSIONES
NO POSEE	N/A	NUEVA EPS	N/A

UNIDAD DONDE PRESTO SERVICIO MILITAR	BNL04 ARMADA NACIONAL BOGOTA DEL 2023 AL 2024.
SE HA PRESENTADO PREVIAMENTE A PROCESOS DE INCORPORACION EN ALGUNA FUERZA PUBLICA	ES LA PRIMERA VEZ

RESULTADO DEL PROCESO: SIN HALLAZGO

ÁLBUM FOTOGRÁFICO

EVALUADO/A



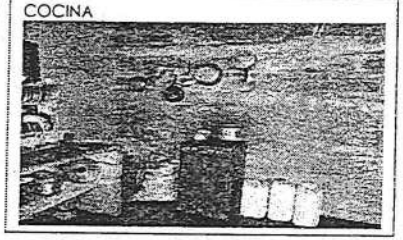
EVALUADO/A - VISITADOR



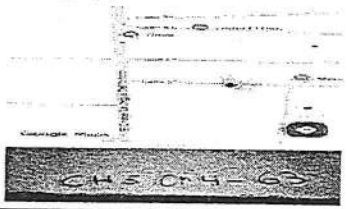
EVALUADO/A - FAMILIA



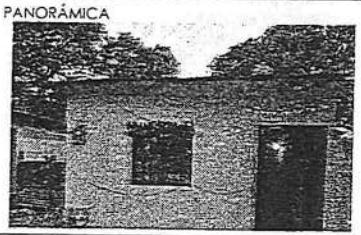
COCINA



NOMENCLATURA



PANORÁMICA



ARLEISON CALVO VARELA

COMPONENTE BIOGRÁFICO

PRIMER APELLIDO	SEGUNDO APELLIDO	PRIMER NOMBRE	SEGUNDO NOMBRE	SEUDÓNIMOS
CALVO	VARELA	ARLEISON	N/A	N/A

DOCUMENTO	NÚMERO	LUGAR DE EXPEDICIÓN	PASAPORTE N°	LIBRETA MILITAR	CLASE	DISTRITO MILITAR
T.I. *CC. C.E.	1037120434	RIO SUCIO	N/A	1037120434	01	099

LUGAR DE NACIMIENTO	DÍA	MES	AÑO	EDAD	ESTADO CIVIL	PROFESIÓN, OCUPACIÓN U OFICIO
CHIGORODO	24	10	2005	20 AÑOS	SOLTERO	N/A

TARJETA PROFESIONAL N°	DIRECCIÓN RESIDENCIA	BARRIO	CIUDAD
NO POSEE	VEREDA VILLA VARELA	BONAFONT	RIO SUCIO

TELÉFONO FIJO (1)	TELÉFONO FIJO (2)	N° CELULAR	CORREO ELECTRÓNICO
NO POSEE	N/A	3113662786	arleison.calvo@gmail.com

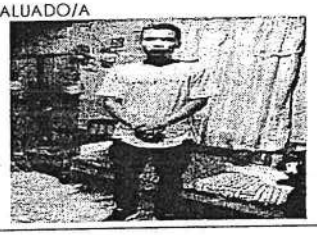
LICENCIA DE CONDUCCIÓN	CATEGORÍA	E. P. S.	FONDO DE PENSIONES
NO POSEE	N/A	NUEVA EPS	N/A

UNIDAD DONDE PRESTO SERVICIO MILITAR	BFLIM 51 PUERTO LOPEZ META DEL 2024 AL 2025 EN LA ARMADA NACIONA
SE HA PRESENTADO PREVIAMENTE A PROCESOS DE INCORPORACION EN ALGUNA FUERZA PUBLICA	ES LA PRIMERA VEZ

RESULTADO DEL PROCESO: SIN HALLAZGO

ÁLBUM FOTOGRÁFICO

EVALUADO/A



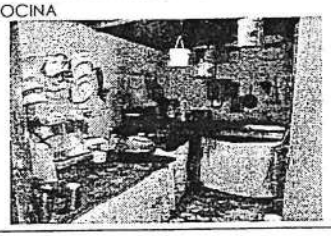
EVALUADO/A - VISITADOR



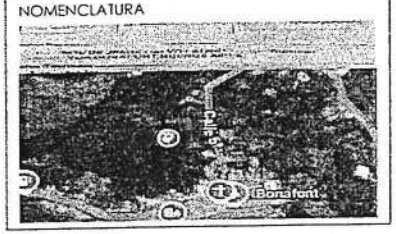
EVALUADO/A - FAMILIA



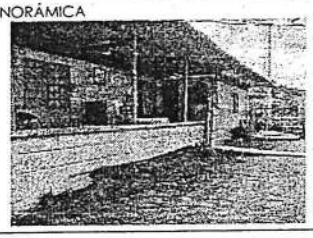
COCINA



NOMENCLATURA



PANORÁMICA



ELKIN EDILBER BUENO BUENO

COMPONENTE BIOGRÁFICO

PRIMER APELLIDO	SEGUNDO APELLIDO	PRIMER NOMBRE	SEGUNDO NOMBRE	SEUDÓNIMOS
BUENO	BUENO	ELKIN	EDILBER	N/A

DOCUMENTO			NÚMERO	LUGAR DE EXPEDICIÓN	PASAPORTE N°	LIBRETA MILITAR	CLASE	DISTRITO MILITAR
T.I.	*CC.	C.E.	1059695875	RIOSUCIO CALDAS	N/A	1059695875	01	099

LUGAR DE NACIMIENTO	DÍA	MES	AÑO	EDAD	ESTADO CIVIL	PROFESIÓN, OCUPACIÓN U OFICIO
RIOSUCIO	10	12	2004	21 AÑOS	SOLTERO	N/A

TARJETA PROFESIONAL N°	DIRECCIÓN RESIDENCIA	BARRIO	CIUDAD
NO POSEE	SAN LORENZO, COMUNIDAD BLANDÓN	SECTOR ALTO.	RIOSUCIO

TELÉFONO FIJO (1)	TELÉFONO FIJO (2)	N° CELULAR	CORREO ELECTRÓNICO
NO POSEE	N/A	3115092342	ELKINBUENO78@GMAIL.COM

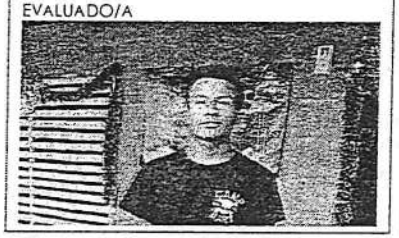
LICENCIA DE CONDUCCIÓN	CATEGORÍA	E. P. S.	FONDO DE PENSIONES
NO POSEE	N/A	NUEVA EPS	N/A

UNIDAD DONDE PRESTO SERVICIO MILITAR	BIM 11 SERVICIO MILITAR INFANTE DE MARINA, AÑO 2024, SAN ANDRES ISLA. TERMINÓ EL SERVICIO MILITAR.
SE HA PRESENTADO PREVIAMENTE A PROCESOS DE INCORPORACION EN ALGUNA FUERZA PUBLICA	ES LA PRIMERA VEZ

RESULTADO DEL PROCESO: SIN HALLAZGO

ÁLBUM FOTOGRÁFICO

EVALUADO/A



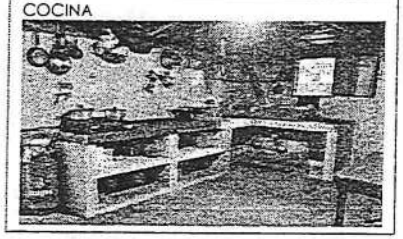
EVALUADO/A - VISITADOR



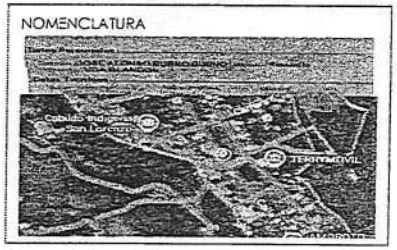
EVALUADO/A - FAMILIA



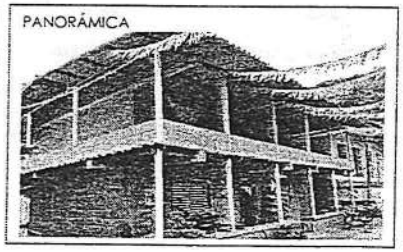
COCINA



NOMENCLATURA



PANORÁMICA



CRISTIAN ORLANDO JAIMES PORTILLA

COMPONENTE BIOGRÁFICO

PRIMER APELLIDO	SEGUNDO APELLIDO	PRIMER NOMBRE	SEGUNDO NOMBRE	SEUDÓNIMOS	
JAIMES	PORTILLA	CRISTIAN	ORLANDO	N/A	
DOCUMENTO NÚMERO	LUGAR DE EXPEDICIÓN	PASAPORTE N°	LIBRETA MILITAR	CLASE	DISTRITO MILITAR
T.I. *CC. C.E. 1098649018	PAMPLONA	N/A	1098649018	01	099

LUGAR DE NACIMIENTO	DÍA	MES	AÑO	EDAD	ESTADO CIVIL	PROFESIÓN, OCUPACIÓN U OFICIO
BUCARAMANGA	12	01	2006	19 AÑOS	SOLTERO	EMPLEADO

TARJETA PROFESIONAL N°	DIRECCIÓN RESIDENCIA	BARRIO	CIUDAD
NO POSEE	CARRERA 55 # 20 – 95	MIRAMANGA	BUCARAMANGA

TELÉFONO FIJO (1)	TELÉFONO FIJO (2)	N° CELULAR	CORREO ELECTRÓNICO
NO POSEE	N/A	3132403348	cordobacuestayeiferandres314@gmail.com

LICENCIA DE CONDUCCIÓN	CATEGORÍA	E. P. S.	FONDO DE PENSIONES
NO POSEE	N/A	SALUD TOTAL	PORVENIR

UNIDAD DONDE PRESTO SERVICIO MILITAR	PRESTO SERVICIO EN EL EJERCITO NACIONAL, EN EL AÑO 2024 HASTA JULIO DEL AÑO 2025, EN PAMPLONA
SE HA PRESENTADO PREVIAMENTE A PROCESOS DE INCORPORACION EN ALGUNA FUERZA PUBLICA	ES LA PRIMERA VEZ

RESULTADO DEL PROCESO: CON HALLAZGO

ÁLBUM FOTOGRÁFICO

EVALUADO/A



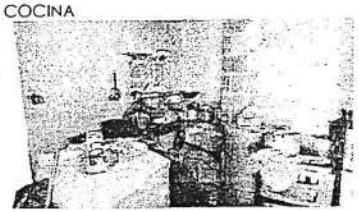
EVALUADO/A - VISITADOR



EVALUADO/A - FAMILIA



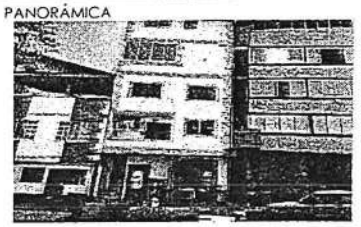
COCINA



NOMENCLATURA



PANORÁMICA



DANIEL STIVEN CASAS ACOSTA

COMPONENTE BIOGRÁFICO

PRIMER APELLIDO	SEGUNDO APELLIDO	PRIMER NOMBRE	SEGUNDO NOMBRE	SEUDÓNIMOS
CASAS	ACOSTA	DANIEL	STIVEN	N/A

DOCUMENTO			NÚMERO	LUGAR DE EXPEDICIÓN	PASAPORTE N°	LIBRETA MILITAR	CLASE	DISTRITO MILITAR
T.I.	°CC.	C.E.	1006873953	VILLAVICENCIO	N/A	1006873953	01	005

LUGAR DE NACIMIENTO	DÍA	MES	AÑO	EDAD	ESTADO CIVIL	PROFESIÓN, OCUPACIÓN U OFICIO
ACACIAS META	22	07	2002	23 AÑOS	SOLTERO	EMPLEADO

TARJETA PROFESIONAL N°	DIRECCIÓN RESIDENCIA	BARRIO	CIUDAD
N/A	CALL 14 NUMERO 34-31	BACHUE	ACACIAS META

TELÉFONO FIJO (1)	TELÉFONO FIJO (2)	N° CELULAR	CORREO ELECTRÓNICO
NO POSEE	N/A	3144622319	pglsanta020@gmail.com

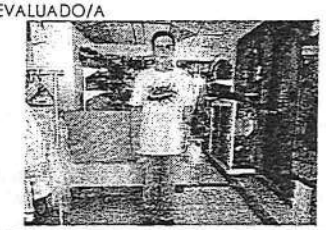
LICENCIA DE CONDUCCIÓN	CATEGORÍA	E. P. S.	FONDO DE PENSIONES
NO POSEE	N/A	SANITAS	PORVENIR

UNIDAD DONDE PRESTO SERVICIO MILITAR	PRESTO SERVICIO MILITAR AÑO 2021-2022 EN EL INPEC EN LA CIUDAD DE BOGOTA
SE HA PRESENTADO PREVIAMENTE A PROCESOS DE INCORPORACION EN ALGUNA FUERZA PUBLICA	ES LA PRIMERA VEZ

RESULTADO DEL PROCESO: CON HALLAZGO

ÁLBUM FOTOGRÁFICO

EVALUADO/A



EVALUADO/A - VISITADOR



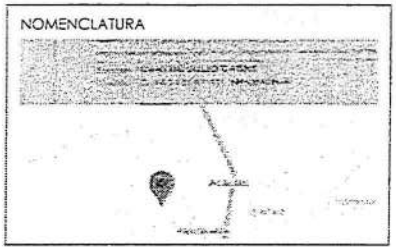
EVALUADO/A - FAMILIA



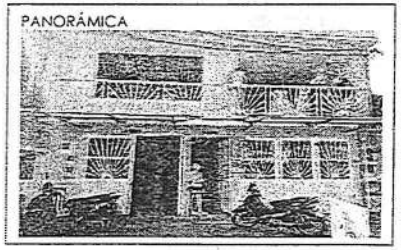
COCINA



NOMENCLATURA



PANORÁMICA



EYLIN ALEXANDER SANTA LEON

COMPONENTE BIOGRÁFICO

PRIMER APELLIDO			SEGUNDO APELLIDO	PRIMER NOMBRE	SEGUNDO NOMBRE	SEUDÓNIMOS	
SANTA			LEON	EYLIN	ALEXANDER	N/A	
DOCUMENTO		NÚMERO	LUGAR DE EXPEDICIÓN	PASAPORTE N°	LIBRETA MILITAR	CLASE	DISTRITO MILITAR
T.I.	°CC.	C.E. 1123561011	VILLAVICENCIO	N/A	1123561011	01	099

LUGAR DE NACIMIENTO	DÍA	MES	AÑO	EDAD	ESTADO CIVIL	PROFESIÓN, OCUPACIÓN U OFICIO
VILLAVICENCIO META	11	10	2004	21 AÑOS	SOLTERO	N/A

TARJETA PROFESIONAL N°	DIRECCIÓN RESIDENCIA	BARRIO	CIUDAD
N/A	CARRERA 20 C 39 A 20	JORDAN	VILLAVICENCIO META

TELÉFONO FIJO (1)	TELÉFONO FIJO (2)	N° CELULAR	CORREO ELECTRÓNICO
NO POSEE	N/A	3144622319	pglsanta020@gmail.com

LICENCIA DE CONDUCCIÓN	CATEGORÍA	E. P. S.	FONDO DE PENSIONES
NO POSEE	N/A	NUEVA EPS	N/A

UNIDAD DONDE PRESTO SERVICIO MILITAR	PRESTO SERVICIO MILITAR AÑO 2024-2025 EN LA ARMADA NACIONAL EN EL MUNICIPIO TUMACO NARIÑO
SE HA PRESENTADO PREVIAMENTE A PROCESOS DE INCORPORACION EN ALGUNA FUERZA PUBLICA	ES LA PRIMERA VEZ

RESULTADO DEL PROCESO: SIN HALLAZGO

ÁLBUM FOTOGRÁFICO

EVALUADO/A



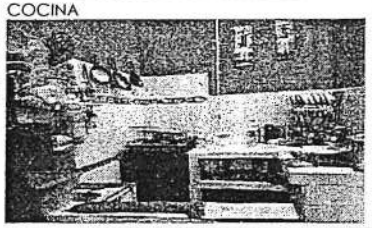
EVALUADO/A - VISITADOR



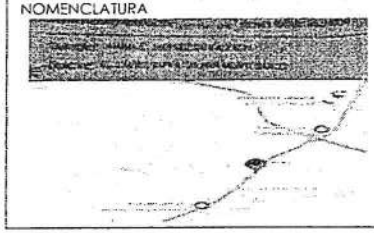
EVALUADO/A - FAMILIA



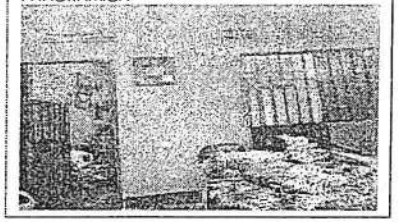
COCINA



NOMENCLATURA



PANORÁMICA



EIVER SEBASTIAN MINDINEROS CASTILLO

COMPONENTE BIOGRÁFICO

PRIMER APELLIDO	SEGUNDO APELLIDO	PRIMER NOMBRE	SEGUNDO NOMBRE	SEUDÓNIMOS
MINDINEROS	CASTILLO	EIVER	SEBASTIAN	N/A

DOCUMENTO			NÚMERO	LUGAR DE EXPEDICIÓN	PASAPORTE N°	LIBRETA MILITAR	CLASE	DISTRITO MILITAR
T.I.	CC.	C.E.	1089542996	ROBERTO PAYAN NARIÑO	N/A	1089542996	01	099

LUGAR DE NACIMIENTO	DÍA	MES	AÑO	EDAD	ESTADO CIVIL	PROFESIÓN, OCUPACIÓN U OFICIO
ROBERTO PAYAN NARIÑO	28	12	2004	20 AÑOS	SOLTERO	N/A

TARJETA PROFESIONAL N°	DIRECCIÓN RESIDENCIA	BARRIO	CIUDAD
N/A	CARRERA 28 #13-12 PALMIRA VALLE	LAS AMERICAS	PALMIRA

TELÉFONO FIJO (1)	TELÉFONO FIJO (2)	N° CELULAR	CORREO ELECTRÓNICO
NO POSEE	N/A	3215249405	smindiner@gmail.com

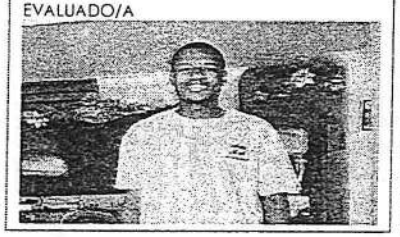
LICENCIA DE CONDUCCIÓN	CATEGORÍA	E. P. S.	FONDO DE PENSIONES
NO POSEE	N/A	EMSSANAR	N/A

UNIDAD DONDE PRESTO SERVICIO MILITAR	COMPAÑÍA DE SEGURIDAD COMANDO GENERAL FM DEL 2023 AL 2024 PARA LA ARMADA NACIONAL
SE HA PRESENTADO PREVIAMENTE A PROCESOS DE INCORPORACION EN ALGUNA FUERZA PUBLICA	ES LA PRIMERA VEZ

RESULTADO DEL PROCESO: CON HALLAZGO

ÁLBUM FOTOGRÁFICO

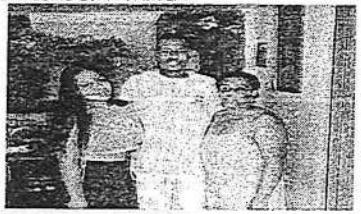
EVALUADO/A



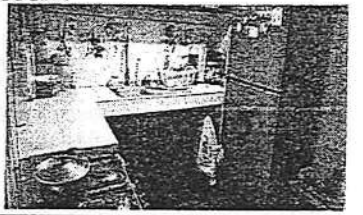
EVALUADO/A - VISITADOR



EVALUADO/A - FAMILIA



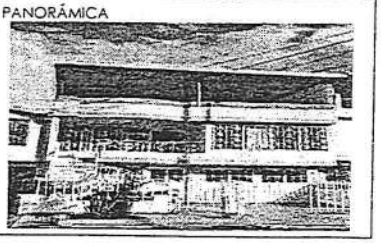
COCINA



NOMENCLATURA



PANORÁMICA



ERMIN DAVID AYALA JULIO

COMPONENTE BIOGRÁFICO

PRIMER APELLIDO	SEGUNDO APELLIDO	PRIMER NOMBRE	SEGUNDO NOMBRE	SEUDÓNIMOS	
AYALA	JULIO	ERMIN	DAVID	N/A	
DOCUMENTO NÚMERO	LUGAR DE EXPEDICIÓN	PASAPORTE N°	LIBRETA MILITAR	CLASE	DISTRITO MILITAR
T.I. *CC. C.E. 1001401537	APARTADO ANTIOQUIA	N/A	1001401537	01	025
LUGAR DE NACIMIENTO	DÍA MES AÑO	EDAD	ESTADO CIVIL	PROFESIÓN, OCUPACIÓN U OFICIO	
SAN PEDRO DE URABA	05 08 2003	22 AÑOS	SOLTERO	EMPLEADO	
TARJETA PROFESIONAL N°	DIRECCIÓN RESIDENCIA	BARRIO	CIUDAD		
N/A	VEREDA CHURIDO	ALTO BONITO	APARTADO ANTIOQUIA		
TELÉFONO FIJO (1)	TELÉFONO FIJO (2)	N° CELULAR	CORREO ELECTRÓNICO		
NO POSEE	N/A	3225419886	Eminayala8@gmail.com		
LICENCIA DE CONDUCCIÓN	CATEGORÍA	E. P. S.	FONDO DE PENSIONES		
NO POSEE	N/A	NUEVA EPS	PORVENIR		
UNIDAD DONDE PRESTO SERVICIO MILITAR	BATING 17 GR CARLOS BEJARANO				
SE HA PRESENTADO PREVIAMENTE A PROCESOS DE INCORPORACION EN ALGUNA FUERZA PUBLICA	ES LA PRIMERA VEZ				

RESULTADO DEL PROCESO: SIN HALLAZGO

ÁLBUM FOTOGRÁFICO

EVALUADO/A



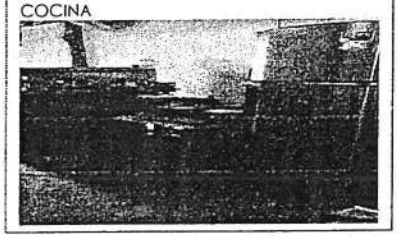
EVALUADO/A - VISITADOR



EVALUADO/A - FAMILIA



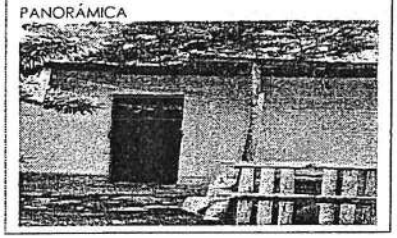
COCINA



NOMENCLATURA



PANORÁMICA



DAGER YESID MARTINEZ VASQUEZ

COMPONENTE BIOGRÁFICO

PRIMER APELLIDO	SEGUNDO APELLIDO	PRIMER NOMBRE	SEGUNDO NOMBRE	SEUDÓNIMOS
MARTINEZ	VASQUEZ	DAGER	YESID	N/A

DOCUMENTO			NÚMERO	LUGAR DE EXPEDICIÓN	PASAPORTE N°	LIBRETA MILITAR	CLASE	DISTRITO MILITAR
T.I.	*CC.	C.E.	1006893558	CIENAGA DE ORO	N/A	1006893558	01	099

LUGAR DE NACIMIENTO	DÍA	MES	AÑO	EDAD	ESTADO CIVIL	PROFESIÓN, OCUPACIÓN U OFICIO
MAICAO	15	04	2002	23 AÑOS	SOLTERO	N/A

TARJETA PROFESIONAL N°	DIRECCIÓN RESIDENCIA	BARRIO	CIUDAD
N/A	CRA 2 1-9	VEREDA CANTA GALLO	MONTERIA

TELÉFONO FIJO (1)	TELÉFONO FIJO (2)	N° CELULAR	CORREO ELECTRÓNICO
NO POSEE	N/A	3137598292	dagermrtinez@gmail.com

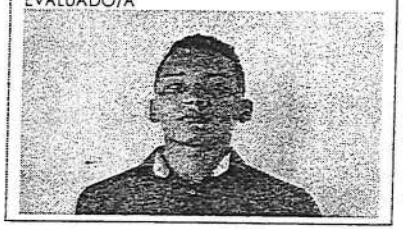
LICENCIA DE CONDUCCIÓN	CATEGORÍA	E. P. S.	FONDO DE PENSIONES
NO POSEE	N/A	MUTUAL SER	N/A

UNIDAD DONDE PRESTO SERVICIO MILITAR	BIM14 ARMADA NACIONAL DEL 2021 AL 2022
SE HA PRESENTADO PREVIAMENTE A PROCESOS DE INCORPORACION EN ALGUNA FUERZA PUBLICA	ES LA PRIMERA VEZ

RESULTADO DEL PROCESO: CON HALLAZGO

ÁLBUM FOTOGRÁFICO

EVALUADO/A



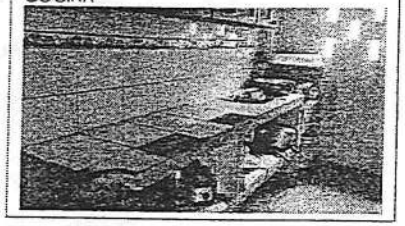
EVALUADO/A - VISITADOR



EVALUADO/A - FAMILIA



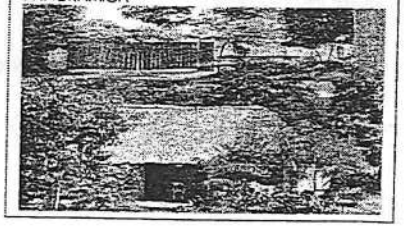
COCINA



NOMENCLATURA



PANORÁMICA



JUAN DAVID MONTALVO CORRALES

COMPONENTE BIOGRÁFICO

PRIMER APELLIDO	SEGUNDO APELLIDO	PRIMER NOMBRE	SEGUNDO NOMBRE	SEUDÓNIMOS
MONTALVO	CORRALES	JUAN	DAVID	N/A

DOCUMENTO	NÚMERO	LUGAR DE EXPEDICIÓN	PASAPORTE N°	LIBRETA MILITAR	CLASE	DISTRITO MILITAR
T.I. *CC. C.E.	1069476903	MEDELLIN	N/A	1069476903	01	061

LUGAR DE NACIMIENTO	DÍA	MES	AÑO	EDAD	ESTADO CIVIL	PROFESIÓN, OCUPACIÓN U OFICIO
SAHAGUN	15	09	2004	21 AÑOS	SOLTERO	N/A

TARJETA PROFESIONAL N°	DIRECCIÓN RESIDENCIA	BARRIO	CIUDAD
N/A	CALLE 22 CRA 1H-47	SAN JOSE	SAHAGUN

TELÉFONO FIJO (1)	TELÉFONO FIJO (2)	N° CELULAR	CORREO ELECTRÓNICO
NO POSEE	N/A	3003863163	juandavidmontalvosalcedo@gmail.com

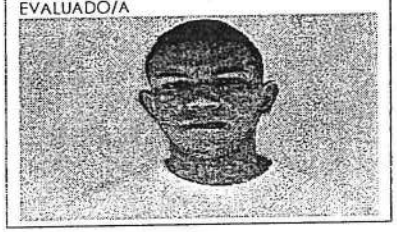
LICENCIA DE CONDUCCIÓN	CATEGORÍA	E. P. S.	FONDO DE PENSIONES
NO POSEE	N/A	SALUD TOTAL	N/A

UNIDAD DONDE PRESTO SERVICIO MILITAR	BITER #11 ANTONIO IGNACIO GALLARDO Y GUERRERO (0124)
SE HA PRESENTADO PREVIAMENTE A PROCESOS DE INCORPORACION EN ALGUNA FUERZA PUBLICA	ES LA PRIMERA VEZ

RESULTADO DEL PROCESO: CON HALLAZGO

ÁLBUM FOTOGRÁFICO

EVALUADO/A



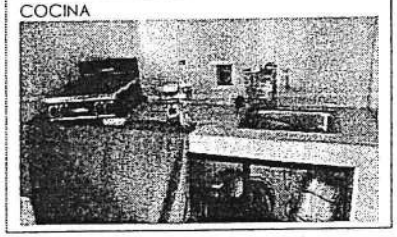
EVALUADO/A - VISITADOR



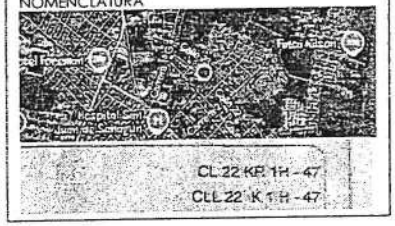
EVALUADO/A - FAMILIA



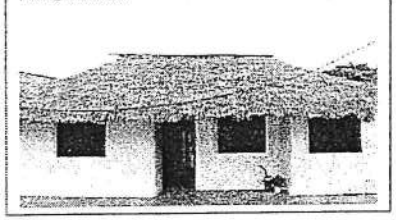
COCINA



NOMENCLATURA



PANORÁMICA



JOSE DAVID MENA BLANDON

COMPONENTE BIOGRÁFICO

PRIMER APELLIDO	SEGUNDO APELLIDO	PRIMER NOMBRE	SEGUNDO NOMBRE	SEUDÓNIMOS
BLANDON	MENA	JOSE	DAVID	N/A

DOCUMENTO	NÚMERO	LUGAR DE EXPEDICIÓN	PASAPORTE N°	LIBRETA MILITAR	CLASE	DISTRITO MILITAR
T.I. *CC. C.E.	1045495225	BUENAVENTURA	N/A	1045495225	01	037

LUGAR DE NACIMIENTO	DÍA	MES	AÑO	EDAD	ESTADO CIVIL	PROFESIÓN, OCUPACIÓN U OFICIO
TURBO ANTIOQUIA	08	08	2004	21 AÑOS	SOLTERO	N/A

TARJETA PROFESIONAL N°	DIRECCIÓN RESIDENCIA	BARRIO	CIUDAD
N/A	CRA 27 L 71 F 40 SUR	PARAISO	BOGOTA

TELÉFONO FIJO (1)	TELÉFONO FIJO (2)	N° CELULAR	CORREO ELECTRÓNICO
NO POSEE	N/A	3229066246	josedavidmenablandon0708@gmail.com

LICENCIA DE CONDUCCIÓN	CATEGORÍA	E. P. S.	FONDO DE PENSIONES
NO POSEE	N/A	NUEVA EPS	N/A

UNIDAD DONDE PRESTO SERVICIO MILITAR	EJERCITO NACIONAL, BATALLON DE INFANTERIA #37 GUARDA PRESIDENCIAL EN OCAÑA NORTE DE SANTANDER .
SE HA PRESENTADO PREVIAMENTE A PROCESOS DE INCORPORACION EN ALGUNA FUERZA PUBLICA	ES LA PRIMERA VEZ

RESULTADO DEL PROCESO: SIN HALLAZGO

ÁLBUM FOTOGRÁFICO

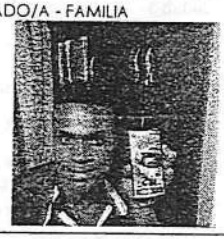
EVALUADO/A



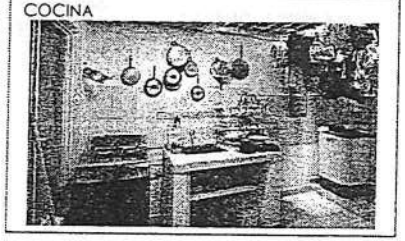
EVALUADO/A - VISITADOR



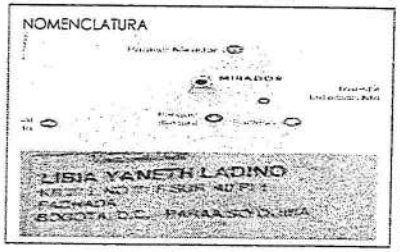
EVALUADO/A - FAMILIA



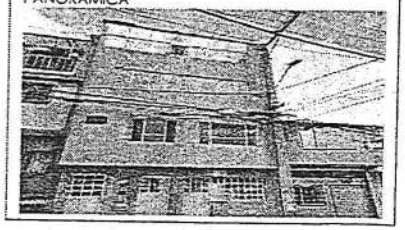
COCINA



NOMENCLATURA



PANORÁMICA



MARLON STIVEN HERNANDEZ HURTADO

COMPONENTE BIOGRÁFICO

PRIMER APELLIDO	SEGUNDO APELLIDO	PRIMER NOMBRE	SEGUNDO NOMBRE	SEUDÓNIMOS
HERNANDEZ	HURTADO	MARLON	STIVEN	N/A

DOCUMENTO	NÚMERO	LUGAR DE EXPEDICIÓN	PASAPORTE N°	LIBRETA MILITAR	CLASE	DISTRITO MILITAR
T.I. *CC. C.E.	1.004.640.679	TUMACO	N/A	1.004.640.679	01	099

LUGAR DE NACIMIENTO	DÍA	MES	AÑO	EDAD	ESTADO CIVIL	PROFESIÓN, OCUPACIÓN U OFICIO
TUMACO	02	01	2003	22 AÑOS	UNION LIBRE	N/A

TARJETA PROFESIONAL N°	DIRECCIÓN RESIDENCIA	BARRIO	CIUDAD
N/A	MANZANA B CASA 60 PISO 4	EL REMANZO	IBAGUE

TELÉFONO FIJO (1)	TELÉFONO FIJO (2)	N° CELULAR	CORREO ELECTRÓNICO
NO POSEE	N/A	3183240645	stevenhernandezhurtado10@gmail.com

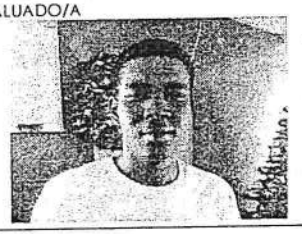
LICENCIA DE CONDUCCIÓN	CATEGORÍA	E. P. S.	FONDO DE PENSIONES
NO POSEE	N/A	NUEVA EPS	N/A

UNIDAD DONDE PRESTO SERVICIO MILITAR	PRESTÓ SERVICIO MILITAR BATALLON BIN 70 EN BOGOTÁ 2024-2025
SE HA PRESENTADO PREVIAMENTE A PROCESOS DE INCORPORACION EN ALGUNA FUERZA PUBLICA	ES LA PRIMERA VEZ

RESULTADO DEL PROCESO: SIN HALLAZGO

ÁLBUM FOTOGRÁFICO

EVALUADO/A



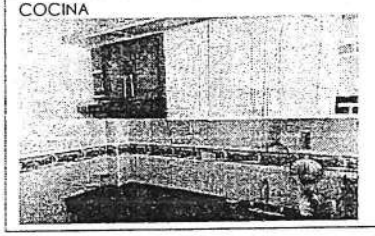
EVALUADO/A - VISITADOR



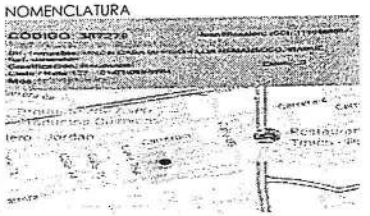
EVALUADO/A - FAMILIA



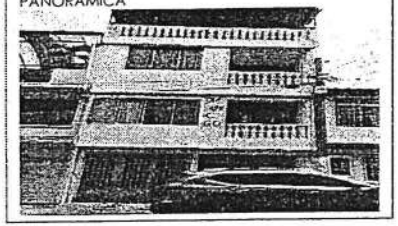
COCINA



NOMENCLATURA



PANORÁMICA



JHON BYRON GAVIRIA CARDENAS

COMPONENTE BIOGRÁFICO

PRIMER APELLIDO	SEGUNDO APELLIDO	PRIMER NOMBRE	SEGUNDO NOMBRE	SEUDÓNIMOS	
GAVIRIA	CARDENAS	JHON	BYRON	NO POSEE	
DOCUMENTO / NÚMERO	LUGAR DE EXPEDICIÓN	PASAPORTE N°	LIBRETA MILITAR	CLASE	DISTRITO MILITAR
T.I. *CC. C.E. 1002243666	CARTAGENA	N(A	1002243666	N/A	N/A
LUGAR DE NACIMIENTO	DÍA MES	AÑO EDAD	ESTADO CIVIL	PROFESIÓN, OCUPACIÓN U OFICIO	
CARTAGENA	19 02	2002 23	SOLTERO	NINGUNO	
TARJETA PROFESIONAL N°	DIRECCIÓN RESIDENCIA		BARRIO	CIUDAD	
NO POSEE	CALLEJÓN CHÁVEZ - CR 31 CALLE # 30 - 89		ALCIBIA	CARTAGENA	
TELÉFONO FIJO (1)	TELÉFONO FIJO (2)	N° CELULAR	CORREO ELECTRÓNICO		
NO POSEE	N/A	3042679405	Jeancarlosjimenezcardenas6@gmail.com		
LICENCIA DE CONDUCCIÓN	CATEGORÍA	E. P. S.	FONDO DE PENSIONES		
NO POSEE	N/A	NUEVA EPS	NO POSEE		

RESULTADO DEL PROCESO: CON HALLAZGO MENOR

ÁLBUM FOTOGRÁFICO

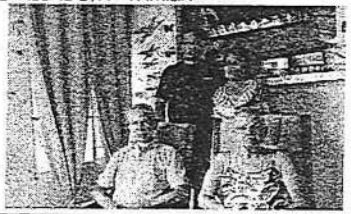
EVALUADO/A



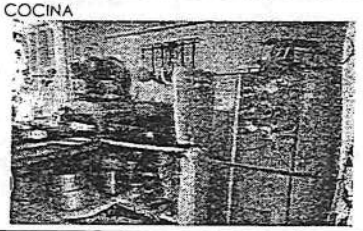
EVALUADO/A – VISITADOR



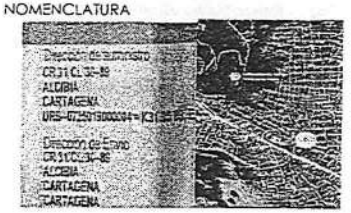
EVALUADO/A – FAMILIA



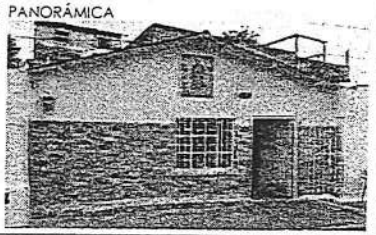
COCINA



NOMENCLATURA



PANORÁMICA



FERNANDO JAVIER FORTICH GUTIERREZ

COMPONENTE BIOGRÁFICO

PRIMER APELLIDO	SEGUNDO APELLIDO	PRIMER NOMBRE	SEGUNDO NOMBRE	SEUDÓNIMOS
FORTICH	GUTIERREZ	FERNANDO	JAVIER	NO POSEE

DOCUMENTO	NÚMERO	LUGAR DE EXPEDICIÓN	PASAPORTE N°	LIBRETA MILITAR	CLASE	DISTRITO MILITAR
T.I. *CC. C.E.	1047040234	CARTAGENA	N/A	1047040234	01	099

LUGAR DE NACIMIENTO	DÍA	MES	AÑO	EDAD	ESTADO CIVIL	PROFESIÓN, OCUPACIÓN U OFICIO
BARRANQUILLA	22	11	2005	20	SOLTERO	NINGUNO

TARJETA PROFESIONAL N°	DIRECCIÓN RESIDENCIA	BARRIO	CIUDAD
NO POSEE	CR 12 N18-32	LA LOMA	PASACABALLOS

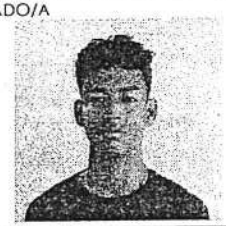
TELÉFONO FIJO (1)	TELÉFONO FIJO (2)	N° CELULAR	CORREO ELECTRÓNICO
NO POSEE	N/A	3013161063	forlichgutierresfernando@gmail.com

LICENCIA DE CONDUCCIÓN	CATEGORÍA	E. P. S.	FONDO DE PENSIONES
1047040234	A2	MUTUAL SER	NO POSEE

RESULTADO DEL PROCESO: SIN HALLAZGO

ÁLBUM FOTOGRÁFICO

EVALUADO/A



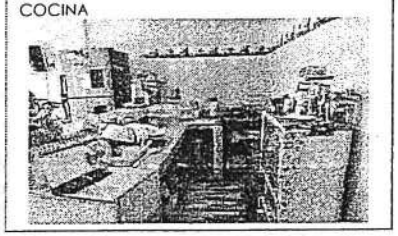
EVALUADO/A – VISITADOR



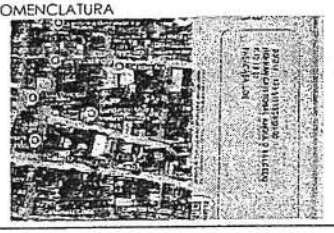
EVALUADO/A – FAMILIA



COCINA



NOMENCLATURA



PANORÁMICA



JHON JADER CONEO GONZALEZ

COMPONENTE BIOGRÁFICO

PRIMER APELLIDO	SEGUNDO APELLIDO	PRIMER NOMBRE	SEGUNDO NOMBRE	SEUDÓNIMOS
FORTICH	GUTIERREZ	FERNANDO	JAVIER	NO POSEE

DOCUMENTO			NÚMERO	LUGAR DE EXPEDICIÓN	PASAPORTE N°	LIBRETA MILITAR	CLASE	DISTRITO MILITAR
T.I.	°CC.	C.E.	1068812380	MONTERIA	BF991686	N/A	N/A	N/A

LUGAR DE NACIMIENTO	DÍA	MES	AÑO	EDAD	ESTADO CIVIL	PROFESIÓN, OCUPACIÓN U OFICIO
VALENCIA	21	07	2006	19	SOLTERO	NINGUNO

TARJETA PROFESIONAL N°	DIRECCIÓN RESIDENCIA	BARRIO	CIUDAD
NO POSEE	DIAGONLA 67 SUR N 19 A 85	SAN FRANSISCO	BOGOTA

TELÉFONO FIJO (1)	TELÉFONO FIJO (2)	N° CELULAR	CORREO ELECTRÓNICO
NO POSEE	N/A	3234546271	JHONCONEO08@GMAIL.COM

LICENCIA DE CONDUCCIÓN	CATEGORÍA	E. P. S.	FONDO DE PENSIONES
N/A	N/A	SANIDAD MILITAR	NO POSEE

RESULTADO DEL PROCESO: CON HALLAZGO MENOR

ÁLBUM FOTOGRÁFICO

EVALUADO/A



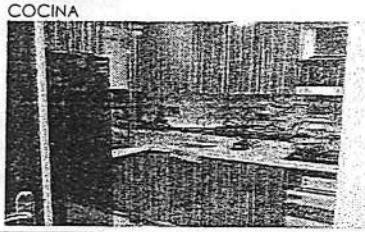
EVALUADO/A – VISITADOR



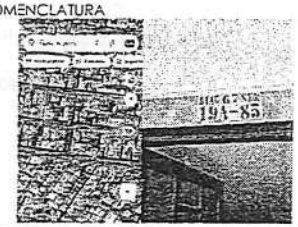
EVALUADO/A – FAMILIA



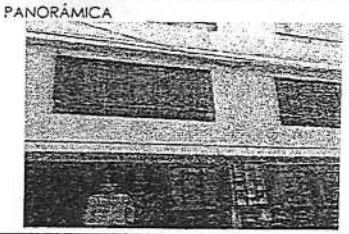
COCINA



NOMENCLATURA



PANORÁMICA



YEFRI YOSEF MADARIAGA MORELO

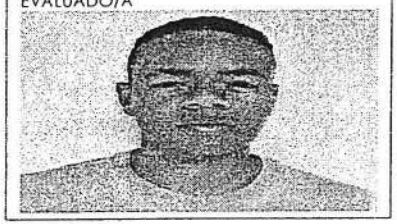
COMPONENTE BIOGRÁFICO

PRIMER APELLIDO				SEGUNDO APELLIDO		PRIMER NOMBRE		SEGUNDO NOMBRE		SEUDÓNIMOS	
MADARIAGA				MORELO		YEFRI		YOSEF		NO POSEE	
DOCUMENTO			NÚMERO	LUGAR DE EXPEDICIÓN		PASAPORTE N°		LIBRETA MILITAR		CLASE	DISTRITO MILITAR
T.I.	*CC.	C.E.	1070809061	SAN BERNARDO DEL VIENTO, CÓRDOBA		N/A		1070809061		1	051
LUGAR DE NACIMIENTO				DÍA	MES	AÑO	EDAD	ESTADO CIVIL		PROFESIÓN, OCUPACIÓN U OFICIO	
SAN BERNARDO DEL VIENTO, CÓRDOBA				16	02	2005	20 AÑOS	SOLTERO		NINGUNO	
TARJETA PROFESIONAL N°				DIRECCIÓN RESIDENCIA			BARRIO			CIUDAD	
NO POSEE				CARRERA 2 CALLE 20 A -110			VEREDA MARÍN			SAN BERNARDO DEL VIENTO, CÓRDOBA	
TELÉFONO FIJO (1)				TELÉFONO FIJO (2)		N° CELULAR		CORREO ELECTRÓNICO			
NO POSEE				N/A		3018942809 – 3113068880		ruthmorelo537@gmail.com			
LICENCIA DE CONDUCCIÓN				CATEGORÍA			E. P. S.			FONDO DE PENSIONES	
NO POSEE				N/A			SALUD TOTAL			NO POSEE	

RESULTADO DEL PROCESO:.

ÁLBUM FOTOGRÁFICO

EVALUADO/A



EVALUADO/A - VISITADOR



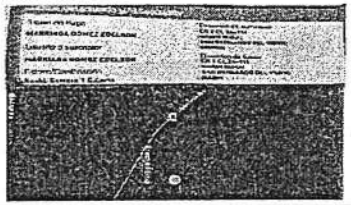
EVALUADO/A - FAMILIA



COCINA



NOMENCLATURA



PANORÁMICA



LUIS ALFONSO LARIOS MARRUGO

COMPONENTE BIOGRÁFICO

PRIMER APELLIDO	SEGUNDO APELLIDO	PRIMER NOMBRE	SEGUNDO NOMBRE	SEUDÓNIMOS
LARIOS	MARRUGO	LUIS	ALFONSO	NO POSEE

DOCUMENTO			NÚMERO	LUGAR DE EXPEDICIÓN	PASAPORTE N°	LIBRETA MILITAR	CLASE	DISTRITO MILITAR
T.I.	*CC.	C.E.	1052701346	LOS PALMITOS, SUCRE	N/A	N/A	N/A	N/A

LUGAR DE NACIMIENTO	DÍA	MES	AÑO	EDAD	ESTADO CIVIL	PROFESIÓN, OCUPACIÓN U OFICIO
TALAIGUA NUEVO, BOLÍVAR	21	01	2006	19 AÑOS	SOLTERO	NINGUNO

TARJETA PROFESIONAL N°	DIRECCIÓN RESIDENCIA	BARRIO	CIUDAD
NO POSEE	CALLE 5 CARRERA 8-859	TIERRA LINDA	LOS PALMITOS, SUCRE

TELÉFONO FIJO (1)	TELÉFONO FIJO (2)	N° CELULAR	CORREO ELECTRÓNICO
NO POSEE	N/A	3116783025	luislarios2106z@gmail.com

LICENCIA DE CONDUCCIÓN	CATEGORÍA	E. P. S.	FONDO DE PENSIONES
NO POSEE	N/A	SANIDAD MILITAR	NO POSEE

RESULTADO DEL PROCESO: CON HALLAZGO

ÁLBUM FOTOGRÁFICO

EVALUADO/A



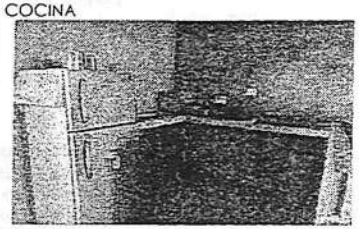
EVALUADO/A - VISITADOR



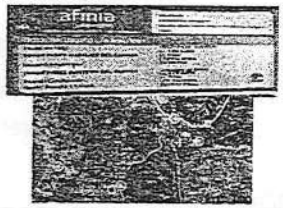
EVALUADO/A - FAMILIA



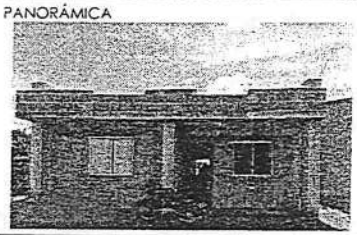
COCINA



NOMENCLATURA



PANORÁMICA



JORGE ELIÉCER GAITÁN TAPIA

COMPONENTE BIOGRÁFICO

PRIMER APELLIDO	SEGUNDO APELLIDO	PRIMER NOMBRE	SEGUNDO NOMBRE	SEUDÓNIMOS
GAITÁN	TAPIA	JORGE	ELIÉCER	NO POSEE

DOCUMENTO	NÚMERO	LUGAR DE EXPEDICIÓN	PASAPORTE N°	LIBRETA MILITAR	CLASE	DISTRITO MILITAR
T.I. *CC. C.E.	1041977624	CARTAGENA	N/A	1041977624	1	099

LUGAR DE NACIMIENTO	DÍA	MES	AÑO	EDAD	ESTADO CIVIL	PROFESIÓN, OCUPACIÓN U OFICIO
CARTAGENA	01	12	2005	20 AÑOS	SOLTERO	NINGUNO

TARJETA PROFESIONAL N°	DIRECCIÓN RESIDENCIA	BARRIO	CIUDAD
NO POSEE	UNIDAD JARDÍN ORQUIDEA TORRE 1 APTO 105	CIUDAD JARDÍN	CARTAGENA

TELÉFONO FIJO (1)	TELÉFONO FIJO (2)	N° CELULAR	CORREO ELECTRÓNICO
NO POSEE	N/A	3144053975 – 3114131550	adrianestradatapia56@amail.com

LICENCIA DE CONDUCCIÓN	CATEGORÍA	E. P. S.	FONDO DE PENSIONES
NO POSEE	N/A	MUTUAL SER	NO POSEE

RESULTADO DEL PROCESO: CON HALLAZGO

ÁLBUM FOTOGRÁFICO

EVALUADO/A



EVALUADO/A - VISITADOR



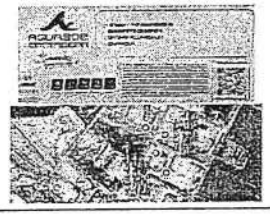
EVALUADO/A - FAMILIA



COCINA



NOMENCLATURA



PANORÁMICA



CARLOS ALBERTO BARCENAS SIERRA

COMPONENTE BIOGRÁFICO

PRIMER APELLIDO	SEGUNDO APELLIDO	PRIMER NOMBRE	SEGUNDO NOMBRE	SEUDÓNIMOS
BARCENAS	SIERRA	CARLOS	ALBERTO	NO POSEE

DOCUMENTO			NÚMERO	LUGAR DE EXPEDICIÓN	PASAPORTE N°	LIBRETA MILITAR	CLASE	DISTRITO MILITAR
T.I.	°CC.	C.E.	1100683405	SAMPUÉS, SUCRE	N/A	1100683405	1	099

LUGAR DE NACIMIENTO	DÍA	MES	AÑO	EDAD	ESTADO CIVIL	PROFESIÓN, OCUPACIÓN U OFICIO
SAMPUÉS, SUCRE	09	11	2004	21 AÑOS	SOLTERO	NINGUNO

TARJETA PROFESIONAL N°	DIRECCIÓN RESIDENCIA	BARRIO	CIUDAD
NO POSEE	CALLE 27 H KRA 24 D MZ 7 CASA 19 PISO 2	URB. LA VICTORIA	SAMPUÉS, SUCRE

TELÉFONO FIJO (1)	TELÉFONO FIJO (2)	N° CELULAR	CORREO ELECTRÓNICO
NO POSEE	N/A	3217951961	carlosbarcenas2004@gmail.com

LICENCIA DE CONDUCCIÓN	CATEGORÍA	E. P. S.	FONDO DE PENSIONES
NO POSEE	N/A	NUEVA EPS	NO POSEE

RESULTADO DEL PROCESO: SIN HALLAZGO

ÁLBUM FOTOGRÁFICO

EVALUADO/A



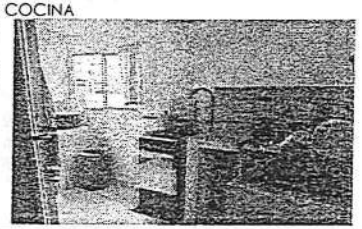
EVALUADO/A - VISITADOR



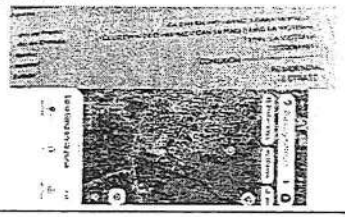
EVALUADO/A - FAMILIA



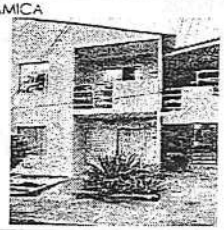
COCINA



NOMENCLATURA



PANORÁMICA



EDWIN VARELA DURANGO

COMPONENTE BIOGRÁFICO

PRIMER APELLIDO	SEGUNDO APELLIDO	PRIMER NOMBRE	SEGUNDO NOMBRE	SEUDÓNIMOS
VARELA	DURANGO	EDWIN	N/A	NO POSEE

DOCUMENTO	NÚMERO	LUGAR DE EXPEDICIÓN	PASAPORTE N°	LIBRETA MILITAR	CLASE	DISTRITO MILITAR
T.I. *CC. C.E.	1027945654	APARTADÓ, ANTIOQUIA	N/A	1027945654	1	025

LUGAR DE NACIMIENTO	DÍA	MES	AÑO	EDAD	ESTADO CIVIL	PROFESIÓN, OCUPACIÓN U OFICIO
APARTADÓ, ANTIOQUIA	25	10	2004	21 AÑOS	SOLTERO	NINGUNO

TARJETA PROFESIONAL N°	DIRECCIÓN RESIDENCIA	BARRIO	CIUDAD
NO POSEE	VEREDA SAN JOSÉ DE APARTADÓ	VEREDA SAN JOSÉ	APARTADÓ, ANTIOQUIA

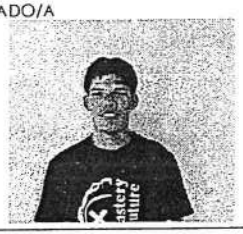
TELÉFONO FIJO (1)	TELÉFONO FIJO (2)	N° CELULAR	CORREO ELECTRÓNICO
NO POSEE	N/A	3106832586	edwinvareladurango@gmail.com

LICENCIA DE CONDUCCIÓN	CATEGORÍA	E. P. S.	FONDO DE PENSIONES
NO POSEE	N/A	SAVIA SALUD	NO POSEE

RESULTADO DEL PROCESO: CON HALLAZGO

ÁLBUM FOTOGRÁFICO

EVALUADO/A



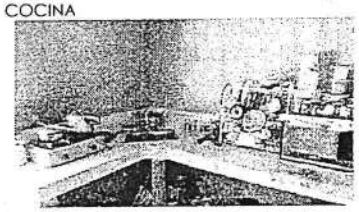
EVALUADO/A - VISITADOR



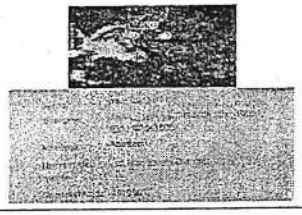
EVALUADO/A - FAMILIA



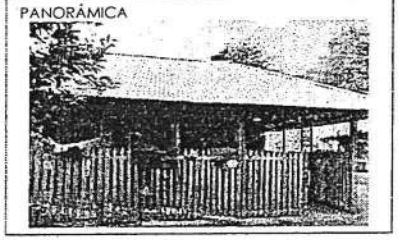
COCINA



NOMENCLATURA



PANORÁMICA



SANTIAGO FELIPE GARZÓN RIVERA

COMPONENTE BIOGRÁFICO

PRIMER APELLIDO	SEGUNDO APELLIDO	PRIMER NOMBRE	SEGUNDO NOMBRE	SEUDÓNIMOS
GARZÓN	RIVERA	SANTIAGO	FELIPE	NO POSEE

DOCUMENTO	NÚMERO	LUGAR DE EXPEDICIÓN	PASAPORTE N°	LIBRETA MILITAR	CLASE	DISTRITO MILITAR
T.I. *CC. C.E.	1030542345	BOGOTÁ	AY967808	1030542345	1	041

LUGAR DE NACIMIENTO	DÍA	MES	AÑO	EDAD	ESTADO CIVIL	PROFESIÓN, OCUPACIÓN U OFICIO
BOGOTÁ	06	12	2005	20 AÑOS	SOLTERO	NINGUNO

TARJETA PROFESIONAL N°	DIRECCIÓN RESIDENCIA	BARRIO	CIUDAD
NO POSEE	CALLE 8C # 92-72	TINTAL	BOGOTÁ

TELÉFONO FIJO (1)	TELÉFONO FIJO (2)	N° CELULAR	CORREO ELECTRÓNICO
NO POSEE	N/A	3151160377	santiago.garzon006@gmail.com

LICENCIA DE CONDUCCIÓN	CATEGORÍA	E. P. S.	FONDO DE PENSIONES
NO POSEE	N/A	SANITAS	COLPENSIONES

RESULTADO DEL PROCESO: SIN HALLAZGO

ÁLBUM FOTOGRÁFICO

EVALUADO/A



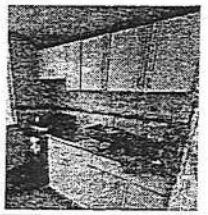
EVALUADO/A - VISITADOR



EVALUADO/A - FAMILIA



COCINA



NOMENCLATURA



PANORÁMICA



LUIS FERNANDO GUERRERO PORTO

COMPONENTE BIOGRÁFICO

PRIMER APELLIDO	SEGUNDO APELLIDO	PRIMER NOMBRE	SEGUNDO NOMBRE	SEUDÓNIMOS
GUERRERO	PORTO	LUIS	FERNANDO	NO POSEE

DOCUMENTO	NÚMERO	LUGAR DE EXPEDICIÓN	PASAPORTE N°	LIBRETA MILITAR	CLASE	DISTRITO MILITAR
T.I. *CC. C.E.	1063138517	LORICA, CÓRODBA	N/A	1063138517	1	099

LUGAR DE NACIMIENTO	DÍA	MES	AÑO	EDAD	ESTADO CIVIL	PROFESIÓN, OCUPACIÓN U OFICIO
LORICA, CÓRODBA	07	03	2004	21 AÑOS	SOLTERO	EMPLEADO INFORMAL

TARJETA PROFESIONAL N°	DIRECCIÓN RESIDENCIA	BARRIO	CIUDAD
NO POSEE	CARRERA 18 # 21 - 45	ALTO KENENDY	LORICA, CÓRODBA

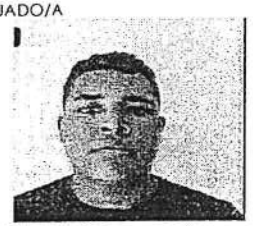
TELÉFONO FIJO (1)	TELÉFONO FIJO (2)	N° CELULAR	CORREO ELECTRÓNICO
NO POSEE	N/A	320 550 3731	luisfernandoguerrerop0304@gmail.com

LICENCIA DE CONDUCCIÓN	CATEGORÍA	E. P. S.	FONDO DE PENSIONES
NO POSEE	N/A	COOSALUD	NO POSEE

RESULTADO DEL PROCESO: CON HALLAZGO

ÁLBUM FOTOGRÁFICO

EVALUADO/A



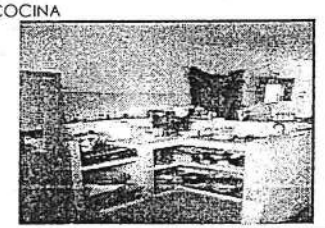
EVALUADO/A - VISITADOR



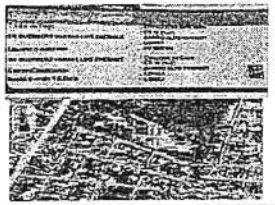
EVALUADO/A - FAMILIA



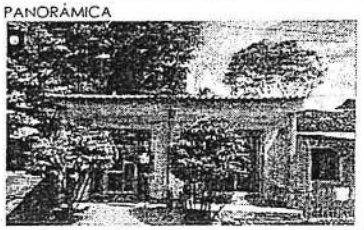
COCINA



NOMENCLATURA



PANORÁMICA



DANIEL ESTEBAN NOVA SILVA

COMPONENTE BIOGRÁFICO

PRIMER APELLIDO	SEGUNDO APELLIDO	PRIMER NOMBRE	SEGUNDO NOMBRE	SEUDÓNIMOS
NOVA	SILVA	DANIEL	ESTEBAN	NO POSEE

DOCUMENTO			NÚMERO	LUGAR DE EXPEDICIÓN	PASAPORTE N°	LIBRETA MILITAR	CLASE	DISTRITO MILITAR
T.I.	°CC.	C.E.	1063143897	LORICA, CÓRDOBA	N/A	1063143897	1	013

LUGAR DE NACIMIENTO	DÍA	MES	AÑO	EDAD	ESTADO CIVIL	PROFESIÓN, OCUPACIÓN U OFICIO
LORICA, CÓRDOBA	13	09	2005	20 AÑOS	SOLTERO	NINGUNO

TARJETA PROFESIONAL N°	DIRECCIÓN RESIDENCIA	BARRIO	CIUDAD
NO POSEE	CALLE 1 - 99	EL EDÉN	LORICA, CÓRDOBA

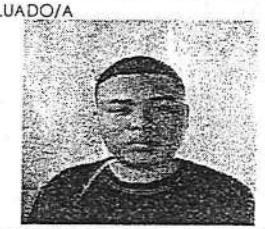
TELÉFONO FIJO (1)	TELÉFONO FIJO (2)	N° CELULAR	CORREO ELECTRÓNICO
NO POSEE	N/A	3145375852 – 313629341	novasilvadaniel@gmail.com

LICENCIA DE CONDUCCIÓN	CATEGORÍA	E. P. S.	FONDO DE PENSIONES
NO POSEE	N/A	MUTUAL SER	NO POSEE

RESULTADO DEL PROCESO: CON HALLAZGO.

ÁLBUM FOTOGRÁFICO

EVALUADO/A



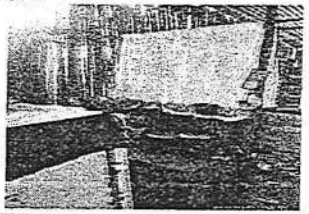
EVALUADO/A - VISITADOR



EVALUADO/A - FAMILIA



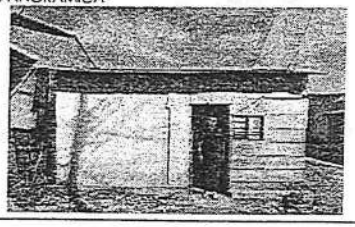
COCINA



NOMENCLATURA



PANORÁMICA



JESÚS MANUEL PEINADO QUINTANA

COMPONENTE BIOGRÁFICO

PRIMER APELLIDO		SEGUNDO APELLIDO	PRIMER NOMBRE	SEGUNDO NOMBRE	SEUDÓNIMOS	
PEINADO		QUINTANA	JESÚS	MANUEL	NO POSEE	
DOCUMENTO	NÚMERO	LUGAR DE EXPEDICIÓN	PASAPORTE N°	LIBRETA MILITAR	CLASE	DISTRITO MILITAR
T.I. *CC. C.E.	1070809558	SAN BERNARDO DEL VIENTO, CÓRDOBA	N/A	1070809558	1	099

LUGAR DE NACIMIENTO	DÍA	MES	AÑO	EDAD	ESTADO CIVIL	PROFESIÓN, OCUPACIÓN U OFICIO
SAN BERNARDO DEL VIENTO, CÓRDOBA	26	09	2005	20 AÑOS	SOLTERO	EMPLEADO

TARJETA PROFESIONAL N°	DIRECCIÓN RESIDENCIA	BARRIO	CIUDAD
NO POSEE	CALLE 8 A 21 – 19	EL ANCIANATO	SAN BERNARDO DEL VIENTO, CÓRDOBA

TELÉFONO FIJO (1)	TELÉFONO FIJO (2)	N° CELULAR	CORREO ELECTRÓNICO
NO POSEE	N/A	3027884349	iesusmanuelpeinadosquintana@gmail.com

LICENCIA DE CONDUCCIÓN	CATEGORÍA	E. P. S.	FONDO DE PENSIONES
NO POSEE	N/A	SALUD TOTAL	PORVENIR

RESULTADO DEL PROCESO: SIN HALLAZGO.

ÁLBUM FOTOGRÁFICO

EVALUADO/A



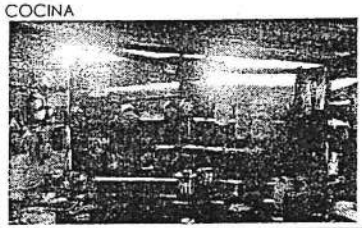
EVALUADO/A - VISITADOR



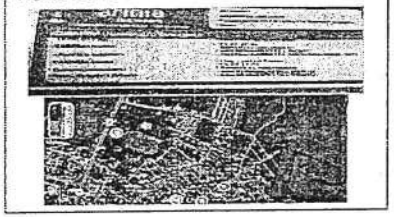
EVALUADO/A - FAMILIA



COCINA



NOMENCLATURA



PANORÁMICA



JOSÉ DE JESÚS HUMANEZ POSADA

COMPONENTE BIOGRÁFICO

PRIMER APELLIDO	SEGUNDO APELLIDO	PRIMER NOMBRE	SEGUNDO NOMBRE	SEUDÓNIMOS	
HUMANEZ	POSADA	JOSÉ	DE JESÚS	NO POSEE	
DOCUMENTO NÚMERO	LUGAR DE EXPEDICIÓN	PASAPORTE Nº	LIBRETA MILITAR	CLASE	DISTRITO MILITAR
T.I. *CC. C.E. 1063144505	CHIMÁ, CÓRDOBA	N/A	1063144505	1	099
LUGAR DE NACIMIENTO	DÍA MES	AÑO EDAD	ESTADO CIVIL	PROFESIÓN, OCUPACIÓN U OFICIO	
LORICA, CÓRDOBA	05 09	2005 20 AÑOS	SOLTERO	NINGUNO	
TARJETA PROFESIONAL Nº	DIRECCIÓN RESIDENCIA	BARRIO	CIUDAD		
NO POSEE	CL 1 DG 1B-150	AMAURY GARCÍA - CGTO SITIO VIEJO	CHIMÁ, CÓRDOBA		
TELÉFONO FIJO (1)	TELÉFONO FIJO (2)	Nº CELULAR	CORREO ELECTRÓNICO		
NO POSEE	N/A	3224975388	humanezposadajosedejesus@gmail.com		
LICENCIA DE CONDUCCIÓN	CATEGORÍA	E. P. S.	FONDO DE PENSIONES		
NO POSEE	N/A	MUTUAL SER	NO POSEE		

RESULTADO DEL PROCESO: CON HALLAZGO

ÁLBUM FOTOGRÁFICO

EVALUADO/A



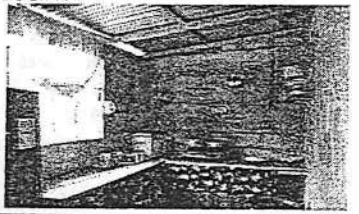
EVALUADO/A - VISITADOR



EVALUADO/A - FAMILIA



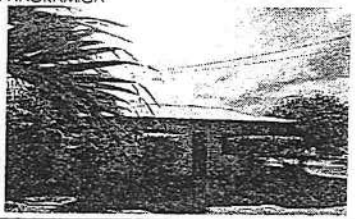
COCINA



NOMENCLATURA



PANORÁMICA



JUAN PABLO RÍOS GARCÍA

COMPONENTE BIOGRÁFICO

PRIMER APELLIDO		SEGUNDO APELLIDO	PRIMER NOMBRE	SEGUNDO NOMBRE	SEUDÓNIMOS	
RÍOS		GARCÍA	JUAN	PABLO	NO POSEE	
DOCUMENTO	NÚMERO	LUGAR DE EXPEDICIÓN	PASAPORTE N°	LIBRETA MILITAR	CLASE	DISTRITO MILITAR
T.I. *CC. C.E.	1054538706	LA DORADA, CALDAS	N/A	1054538706	1	099
LUGAR DE NACIMIENTO		DÍA MES AÑO	EDAD	ESTADO CIVIL	PROFESIÓN, OCUPACIÓN U OFICIO	
LA DORADA, CALDAS		29 11 2003	22 AÑOS	SOLTERO	NINGUNO	
TARJETA PROFESIONAL N°		DIRECCIÓN RESIDENCIA	BARRIO		CIUDAD	
NO POSEE		VEREDA DOÑA JUANA ALTA	SECTOR CASERIO		VICTORIA, CALDAS	
TELÉFONO FIJO (1)		TELÉFONO FIJO (2)	N° CELULAR	CORREO ELECTRÓNICO		
NO POSEE		N/A	3147941820	juanpablorios677@gmail.com		
LICENCIA DE CONDUCCIÓN		CATEGORÍA	E. P. S.		FONDO DE PENSIONES	
NO POSEE		N/A	NUEVA EPS		NO POSEE	

RESULTADO DEL PROCESO: CON HALLAZGO

ÁLBUM FOTOGRÁFICO

EVALUADO/A



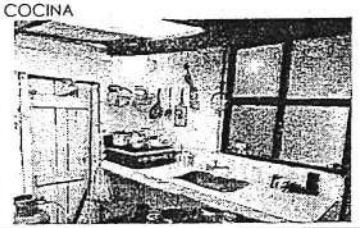
EVALUADO/A - VISITADOR



EVALUADO/A - FAMILIA



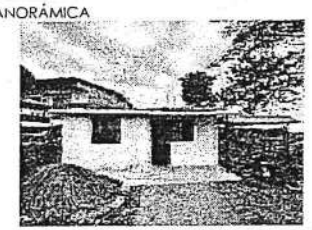
COCINA



NOMENCLATURA



PANORÁMICA



ÓSCAR DAVID QUICENO MÉNDEZ

COMPONENTE BIOGRÁFICO

PRIMER APELLIDO	SEGUNDO APELLIDO	PRIMER NOMBRE	SEGUNDO NOMBRE	SEUDÓNIMOS
QUICENO	MÉNDEZ	ÓSCAR	DAVID	NO POSEE

DOCUMENTO	NÚMERO	LUGAR DE EXPEDICIÓN	PASAPORTE N°	LIBRETA MILITAR	CLASE	DISTRITO MILITAR
T.I. °CC. C.E.	1102823627	SINCELEJO	N/A	1102823627	1	099

LUGAR DE NACIMIENTO	DÍA	MES	AÑO	EDAD	ESTADO CIVIL	PROFESIÓN, OCUPACIÓN U OFICIO
SINCELEJO	13	01	2006	19 AÑOS	SOLTERO	NINGUNO

TARJETA PROFESIONAL N°	DIRECCIÓN RESIDENCIA	BARRIO	CIUDAD
NO POSEE	CRA 61 # 25 B 115	SAN MIGUEL	SINCELEJO

TELÉFONO FIJO (1)	TELÉFONO FIJO (2)	N° CELULAR	CORREO ELECTRÓNICO
NO POSEE	N/A	3012141568	oquiceno68@gmail.com

LICENCIA DE CONDUCCIÓN	CATEGORÍA	E. P. S.	FONDO DE PENSIONES
NO POSEE	N/A	MUTUAL SER	NO POSEE

RESULTADO DEL PROCESO: CON HALLAZGO

ÁLBUM FOTOGRÁFICO

EVALUADO/A



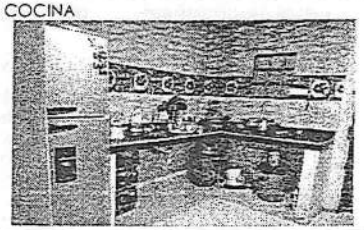
EVALUADO/A - VISITADOR



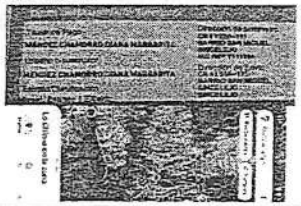
EVALUADO/A - FAMILIA



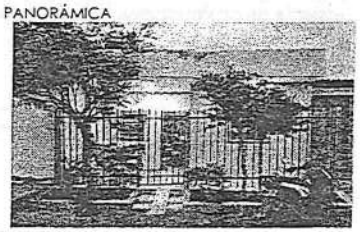
COCINA



NOMENCLATURA



PANORÁMICA



JORGE ANDRÉS GARCÍA FLÓREZ

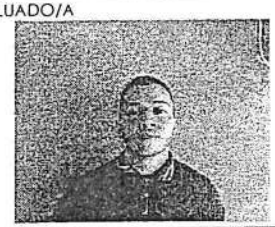
COMPONENTE BIOGRÁFICO

PRIMER APELLIDO				SEGUNDO APELLIDO		PRIMER NOMBRE		SEGUNDO NOMBRE		SEUDÓNIMOS	
GARCÍA				FLÓREZ		JORGE		ANDRÉS		NO POSEE	
DOCUMENTO			NÚMERO	LUGAR DE EXPEDICIÓN		PASAPORTE N°		LIBRETA MILITAR		CLASE	DISTRITO MILITAR
T.I.	*CC.	C.E.	1004685537	SANTUARIO, RISARALDA		N/A		1004685537		1	099
LUGAR DE NACIMIENTO				DÍA	MES	AÑO	EDAD	ESTADO CIVIL		PROFESIÓN, OCUPACIÓN U OFICIO	
PEREIRA				05	05	2003	22 AÑOS	SOLTERO		EMPLEADO INFORMAL	
TARJETA PROFESIONAL N°				DIRECCIÓN RESIDENCIA			BARRIO			CIUDAD	
NO POSEE				CARRERA 7 2- 13 INTERIOR 11			JESÚS MARÍA OCHOA			SANTUARIO, RISARALDA	
TELÉFONO FIJO (1)				TELÉFONO FIJO (2)		N° CELULAR		CORREO ELECTRÓNICO			
NO POSEE				N/A		3107515120		andresgarci3010@gmail.com			
LICENCIA DE CONDUCCIÓN				CATEGORÍA		E. P. S.				FONDO DE PENSIONES	
1004685537				A2		SALUD TOTAL				NO POSEE	

RESULTADO DEL PROCESO: CON HALLAZGO

ÁLBUM FOTOGRÁFICO

EVALUADO/A



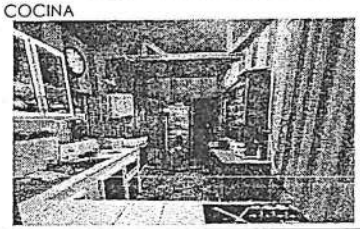
EVALUADO/A - VISITADOR



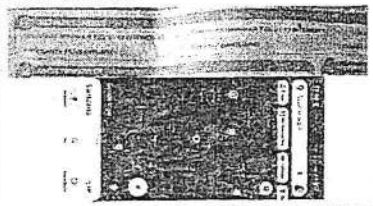
EVALUADO/A - FAMILIA



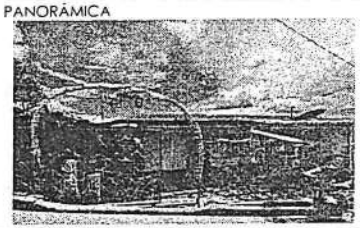
COCINA



NOMENCLATURA



PANORÁMICA



JHOAN SANTIAGO ADRADA MONTILLA

COMPONENTE BIOGRÁFICO

PRIMER APELLIDO	SEGUNDO APELLIDO	PRIMER NOMBRE	SEGUNDO NOMBRE	SEUDÓNIMOS
ADRADA	MONTILLA	JHOAN	SANTIAGO	NO POSEE

DOCUMENTO	NÚMERO	LUGAR DE EXPEDICIÓN	PASAPORTE N°	LIBRETA MILITAR	CLASE	DISTRITO MILITAR
T.I. °CC. C.E.	1077845324	GARZÓN, HUILA	N/A	1077845324	1	099

LUGAR DE NACIMIENTO	DÍA	MES	AÑO	EDAD	ESTADO CIVIL	PROFESIÓN, OCUPACIÓN U OFICIO
GARZÓN, HUILA	08	04	2005	20 AÑOS	SOLTERO	TRABAJADOR INFORMAL

TARJETA PROFESIONAL N°	DIRECCIÓN RESIDENCIA	BARRIO	CIUDAD
NO POSEE	VEREDA LA TRINIDAD	VEREDA LA TRINIDAD	GARZÓN, HUILA

TELÉFONO FIJO (1)	TELÉFONO FIJO (2)	N° CELULAR	CORREO ELECTRÓNICO
NO POSEE	N/A	3134927329	jhoansuperpro18@gmail.com

LICENCIA DE CONDUCCIÓN	CATEGORÍA	E. P. S.	FONDO DE PENSIONES
NO POSEE	N/A	NUEVA EPS	NO POSEE

RESULTADO DEL PROCESO: CON HALLAZGO

ÁLBUM FOTOGRÁFICO

EVALUADO/A



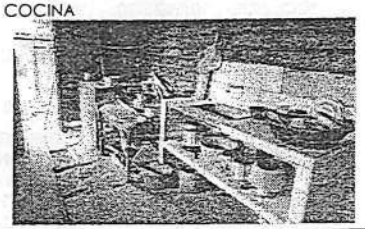
EVALUADO/A - VISITADOR



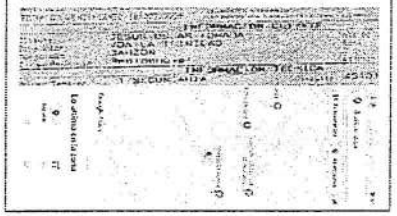
EVALUADO/A – FAMILIA



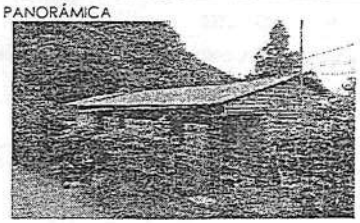
COCINA



NOMENCLATURA



PANORÁMICA



BRAYAN STEEVEN SÁENZ REDONDO

COMPONENTE BIOGRÁFICO

PRIMER APELLIDO			SEGUNDO APELLIDO		PRIMER NOMBRE		SEGUNDO NOMBRE	SEUDÓNIMOS	
SÁENZ			REDONDO		BRAYAN		STEEVEN	NO POSEE	
DOCUMENTO		NÚMERO	LUGAR DE EXPEDICIÓN		PASAPORTE Nº		LIBRETA MILITAR	CLASE	DISTRITO MILITAR
T.I.	°CC. C.E.	1019021720	BOGOTÁ		N/A		1019021720	1	099
LUGAR DE NACIMIENTO			DÍA	MES	AÑO	EDAD	ESTADO CIVIL	PROFESIÓN, OCUPACIÓN U OFICIO	
BOGOTÁ			05	02	2006	19 AÑOS	SOLTERO	NINGUNO	
TARJETA PROFESIONAL Nº			DIRECCIÓN RESIDENCIA			BARRIO		CIUDAD	
NO POSEE			CARRERA 145 #144C- 51			BILBAO		BOGOTÁ	
TELÉFONO FIJO (1)			TELÉFONO FIJO (2)		Nº CELULAR		CORREO ELECTRÓNICO		
NO POSEE			N/A		3113994051		bravansaenz05@amail.com		
LICENCIA DE CONDUCCIÓN			CATEGORÍA			E. P. S.		FONDO DE PENSIONES	
NO POSEE			N/A			FAMISANAR		NO POSEE	

RESULTADO DEL PROCESO: SIN HALLAZGO

ÁLBUM FOTOGRÁFICO

EVALUADO/A



EVALUADO/A - VISITADOR



EVALUADO/A - FAMILIA



COCINA



NOMENCLATURA



PANORÁMICA



JONATHAN DAVID ÁLVAREZ OVIEDO

COMPONENTE BIOGRÁFICO

PRIMER APELLIDO	SEGUNDO APELLIDO	PRIMER NOMBRE	SEGUNDO NOMBRE	SEUDÓNIMOS
ÁLVAREZ	OVIEDO	JONATHAN	DAVID	NO POSEE

DOCUMENTO	NÚMERO	LUGAR DE EXPEDICIÓN	PASAPORTE N°	LIBRETA MILITAR	CLASE	DISTRITO MILITAR
T.I. *CC. C.E.	1066176332	BOGOTÁ	N/A	1066176332	1	099

LUGAR DE NACIMIENTO	DÍA	MES	AÑO	EDAD	ESTADO CIVIL	PROFESIÓN, OCUPACIÓN U OFICIO
CHINÚ, CÓRDOBA	22	07	2005	20 AÑOS	SOLTERO	EMPLEADO

TARJETA PROFESIONAL N°	DIRECCIÓN RESIDENCIA	BARRIO	CIUDAD
NO POSEE	CALLE 132 BIS # 153-35	LISBOA	BOGOTÁ

TELÉFONO FIJO (1)	TELÉFONO FIJO (2)	N° CELULAR	CORREO ELECTRÓNICO
NO POSEE	N/A	3202479413	jonathandavidalvarezoviedo@gmail.com

LICENCIA DE CONDUCCIÓN	CATEGORÍA	E. P. S.	FONDO DE PENSIONES
NO POSEE	N/A	SALUD TOTAL	PORVENIR

RESULTADO DEL PROCESO: CON HALLAZGO

ÁLBUM FOTOGRÁFICO

EVALUADO/A



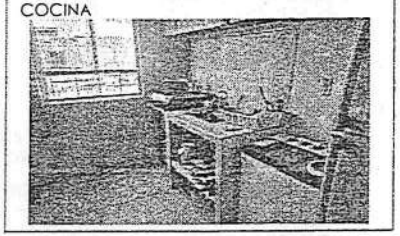
EVALUADO/A - VISITADOR



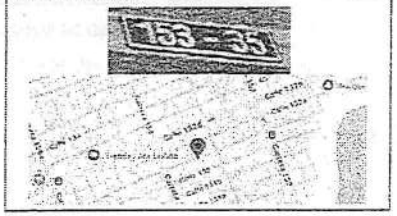
EVALUADO/A - FAMILIA



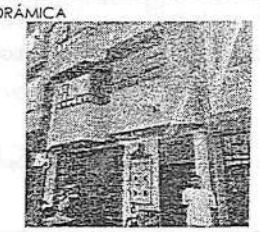
COCINA



NOMENCLATURA



PANORÁMICA



JUAN DAVID ARBOLEDA MUÑOZ

COMPONENTE BIOGRÁFICO

PRIMER APELLIDO	SEGUNDO APELLIDO	PRIMER NOMBRE	SEGUNDO NOMBRE	SEUDÓNIMOS
ARBOLEDA	MUÑOZ	JUAN	DAVID	NO POSEE

DOCUMENTO	NÚMERO	LUGAR DE EXPEDICIÓN	PASAPORTE N°	LIBRETA MILITAR	CLASE	DISTRITO MILITAR
T.I. *CC. C.E.	1002862174	PATIA EL BORDO, CAUCA	N/A	1002862174	1	099

LUGAR DE NACIMIENTO	DÍA	MES	AÑO	EDAD	ESTADO CIVIL	PROFESIÓN, OCUPACIÓN U OFICIO
PATIA EL BORDO, CAUCA	02	11	2002	23 AÑOS	SOLTERO	TRABAJADOR INFORMAL

TARJETA PROFESIONAL N°	DIRECCIÓN RESIDENCIA	BARRIO	CIUDAD
NO POSEE	VEREDA VERSALLE	VEREDA VERSALLE	PATIA EL BORDO, CAUCA

TELÉFONO FIJO (1)	TELÉFONO FIJO (2)	N° CELULAR	CORREO ELECTRÓNICO
NO POSEE	N/A	3182075060	juandavidarboledasmuñoz@amail.com

LICENCIA DE CONDUCCIÓN	CATEGORÍA	E. P. S.	FONDO DE PENSIONES
NO POSEE	N/A	SAVIA SALUD	NO POSEE

RESULTADO DEL PROCESO: CON HALLAZGO

ÁLBUM FOTOGRÁFICO

EVALUADO/A



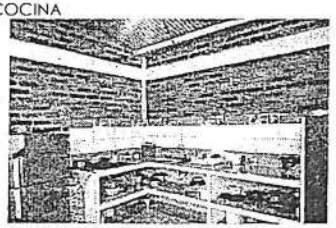
EVALUADO/A - VISITADOR



EVALUADO/A - FAMILIA



COCINA



NOMENCLATURA



PANORÁMICA



ALEJANDRO PACHÓN PÉREZ

COMPONENTE BIOGRÁFICO

PRIMER APELLIDO			SEGUNDO APELLIDO		PRIMER NOMBRE		SEGUNDO NOMBRE	SEUDÓNIMOS	
PACHÓN			PÉREZ		ALEJANDRO		N/A	NO POSEE	
DOCUMENTO		NÚMERO	LUGAR DE EXPEDICIÓN		PASAPORTE N°		LIBRETA MILITAR	CLASE	DISTRITO MILITAR
T.I.	*CC. C.E.	1001091957	BOGOTÁ		N/A		1001091957	1	051
LUGAR DE NACIMIENTO			DÍA	MES	AÑO	EDAD	ESTADO CIVIL	PROFESIÓN, OCUPACIÓN U OFICIO	
BOGOTÁ			13	09	2002	23 AÑOS	SOLTERO	NINGUNO	
TARJETA PROFESIONAL N°			DIRECCIÓN RESIDENCIA			BARRIO		CIUDAD	
NO POSEE			CLL 136 SUR 14 F 85			USME CENTRO		BOGOTÁ	
TELÉFONO FIJO (1)			TELÉFONO FIJO (2)		N° CELULAR		CORREO ELECTRÓNICO		
NO POSEE			N/A		3157664846		alejandropachonperez@gmail.com		
LICENCIA DE CONDUCCIÓN			CATEGORÍA		E. P. S.			FONDO DE PENSIONES	
NO POSEE			N/A		CAPITAL SALUD			PORVENIR	

RESULTADO DEL PROCESO: SIN HALLAZGO

ÁLBUM FOTOGRÁFICO

EVALUADO/A



EVALUADO/A - VISITADOR



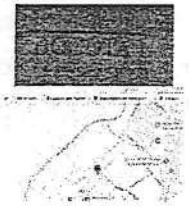
EVALUADO/A - FAMILIA



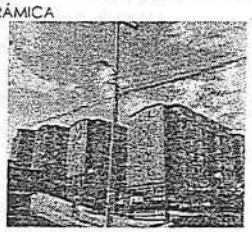
COCINA



NOMENCLATURA



PANORÁMICA



ANDRÉS DE JESÚS OYOLA VILLEGAS

COMPONENTE BIOGRÁFICO

PRIMER APELLIDO	SEGUNDO APELLIDO	PRIMER NOMBRE	SEGUNDO NOMBRE	SEUDÓNIMOS	
OYOLA	VILLEGAS	ANDRÉS	DE JESÚS	NO POSEE	
DOCUMENTO / NÚMERO	LUGAR DE EXPEDICIÓN	PASAPORTE N°	LIBRETA MILITAR	CLASE	DISTRITO MILITAR
T.I. *C.C. C.E. 1005640563	COROZAL, SUCRE	N/A	1005640563	1	099

LUGAR DE NACIMIENTO	DÍA	MES	AÑO	EDAD	ESTADO CIVIL	PROFESIÓN, OCUPACIÓN U OFICIO
COROZAL, SUCRE	16	06	2002	23 AÑOS	SOLTERO	TRABAJADOR INFORMAL

TARJETA PROFESIONAL N°	DIRECCIÓN RESIDENCIA	BARRIO	CIUDAD
NO POSEE	CALLE 42 NO 21 G 37	7 AGOSTO	COROZAL, SUCRE

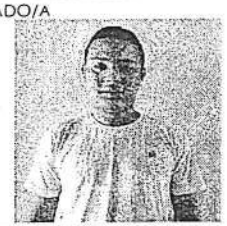
TELÉFONO FIJO (1)	TELÉFONO FIJO (2)	N° CELULAR	CORREO ELECTRÓNICO
NO POSEE	N/A	3145036535 – 3207593140	oyolavillegasandres99@gmail.com

LICENCIA DE CONDUCCIÓN	CATEGORÍA	E. P. S.	FONDO DE PENSIONES
NO POSEE	N/A	MUTUAL SER	NO POSEE

RESULTADO DEL PROCESO: SIN HALLAZGO

ÁLBUM FOTOGRÁFICO

EVALUADO/A



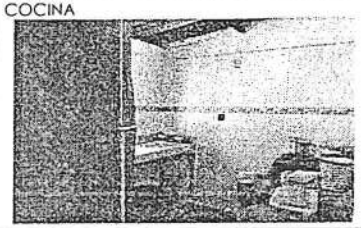
EVALUADO/A - VISITADOR



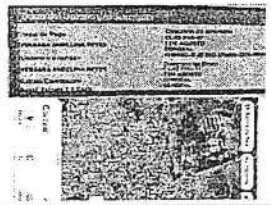
EVALUADO/A - FAMILIA



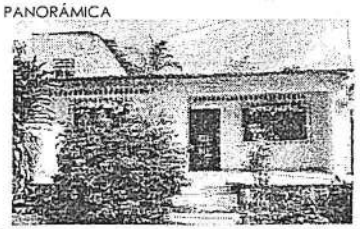
COCINA



NOMENCLATURA



PANORÁMICA



RAFAEL ANDRÉS PEREIRA VELÁSQUEZ

COMPONENTE BIOGRÁFICO

PRIMER APELLIDO	SEGUNDO APELLIDO	PRIMER NOMBRE	SEGUNDO NOMBRE	SEUDÓNIMOS
PEREIRA	VELÁSQUEZ	RAFAEL	ANDRÉS	NO POSEE

DOCUMENTO			NÚMERO	LUGAR DE EXPEDICIÓN	PASAPORTE N°	LIBRETA MILITAR	CLASE	DISTRITO MILITAR
T.I.	°CC.	C.E.	1003213676	MOMIL, CÓRDOBA	N/A	1003213676	1	099

LUGAR DE NACIMIENTO	DÍA	MES	AÑO	EDAD	ESTADO CIVIL	PROFESIÓN, OCUPACIÓN U OFICIO
MOMIL, CÓRDOBA	15	01	2003	22 AÑOS	SOLTERO	NINGUNO

TARJETA PROFESIONAL N°	DIRECCIÓN RESIDENCIA	BARRIO	CIUDAD
NO POSEE	CALLE 4 A # 2 A-6	CGTO DE SABANETA	MOMIL, CÓRDOBA

TELÉFONO FIJO (1)	TELÉFONO FIJO (2)	N° CELULAR	CORREO ELECTRÓNICO
NO POSEE	N/A	3243905119 – 3013395059	rafaperei03@gmail.com

LICENCIA DE CONDUCCIÓN	CATEGORÍA	E. P. S.	FONDO DE PENSIONES
NO POSEE	N/A	MANEXCA	NO POSEE

RESULTADO DEL PROCESO: CON HALLAZGO

ÁLBUM FOTOGRÁFICO

EVALUADO/A



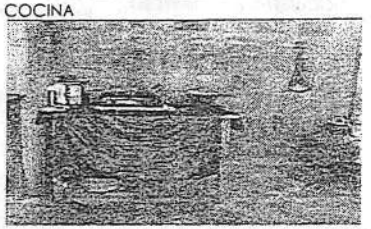
EVALUADO/A - VISITADOR



EVALUADO/A - FAMILIA



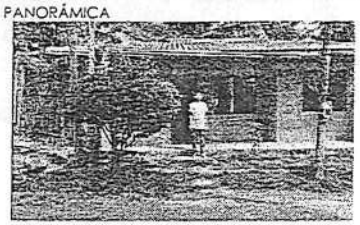
COCINA



NOMENCLATURA



PANORÁMICA



YOHAN STIVEN GAITÁN RODRÍGUEZ

COMPONENTE BIOGRÁFICO

PRIMER APELLIDO	SEGUNDO APELLIDO	PRIMER NOMBRE	SEGUNDO NOMBRE	SEUDÓNIMOS
GAITÁN	RODRÍGUEZ	YOHAN	STIVEN	NO POSEE

DOCUMENTO			NÚMERO	LUGAR DE EXPEDICIÓN	PASAPORTE N°	LIBRETA MILITAR	CLASE	DISTRITO MILITAR
T.I.	°CC.	C.E.	1121714958	PUERTO INÍRIDA	N/A	1121714958	N/A	N/A

LUGAR DE NACIMIENTO	DÍA	MES	AÑO	EDAD	ESTADO CIVIL	PROFESIÓN, OCUPACIÓN U OFICIO
PUERTO INÍRIDA	05	12	2005	20 AÑOS	SOLTERO	TRABAJADOR INFORMAL

TARJETA PROFESIONAL N°	DIRECCIÓN RESIDENCIA	BARRIO	CIUDAD
NO POSEE	VEREDA ELQUITE SECTOR EL RODADERO	VEREDA ELQUITE	SAMACÁ, BOYACÁ

TELÉFONO FIJO (1)	TELÉFONO FIJO (2)	N° CELULAR	CORREO ELECTRÓNICO
NO POSEE	N/A	3103359858	katyregaitan18gmail.com

LICENCIA DE CONDUCCIÓN	CATEGORÍA	E. P. S.	FONDO DE PENSIONES
NO POSEE	N/A	NUEVA EPS	NO POSEE

RESULTADO DEL PROCESO: CON HALLAZGO –

ÁLBUM FOTOGRÁFICO

EVALUADO/A



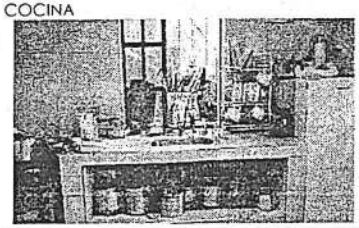
EVALUADO/A - VISITADOR



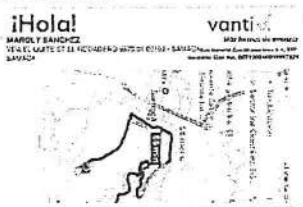
EVALUADO/A - FAMILIA



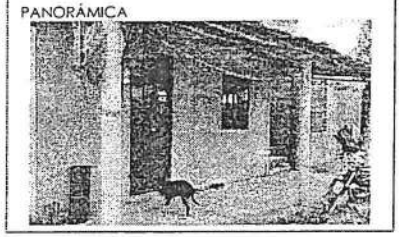
COCINA



NOMENCLATURA



PANORÁMICA



JAIDER ESTEBAN VÁSQUEZ RODRÍGUEZ

COMPONENTE BIOGRÁFICO

PRIMER APELLIDO	SEGUNDO APELLIDO	PRIMER NOMBRE	SEGUNDO NOMBRE	SEUDÓNIMOS
VÁSQUEZ	RODRÍGUEZ	JAIDER	ESTEBAN	NO POSEE

DOCUMENTO		NÚMERO	LUGAR DE EXPEDICIÓN	PASAPORTE N°	LIBRETA MILITAR	CLASE	DISTRITO MILITAR
T.I.	*CC. C.E.	1004269324	EL CERRITO, VALLE DEL CAUCA	N/A	1004269324	1	099

LUGAR DE NACIMIENTO	DÍA	MES	AÑO	EDAD	ESTADO CIVIL	PROFESIÓN, OCUPACIÓN U OFICIO
SALADOBLANCO, HUILA	13	03	2003	22 AÑOS	SOLTERO	TRABAJADOR INFORMAL

TARJETA PROFESIONAL N°	DIRECCIÓN RESIDENCIA	BARRIO	CIUDAD
NO POSEE	VEREDA EL JIGUAL PALMIRA	VEREDA EL JIGUAL	PALMIRA, VALLE DEL CAUCA

TELÉFONO FIJO (1)	TELÉFONO FIJO (2)	N° CELULAR	CORREO ELECTRÓNICO
NO POSEE	N/A	3027077467	esteban.vasquez2003ro@gmail.com

LICENCIA DE CONDUCCIÓN	CATEGORÍA	E. P. S.	FONDO DE PENSIONES
NO POSEE	N/A	S.O.S.	NO POSEE

RESULTADO DEL PROCESO: CON HALLAZGO –

ÁLBUM FOTOGRÁFICO

EVALUADO/A



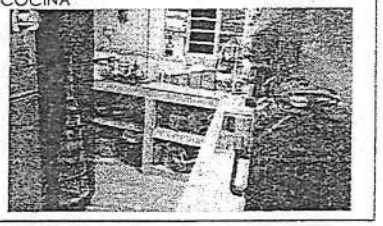
EVALUADO/A - VISITADOR



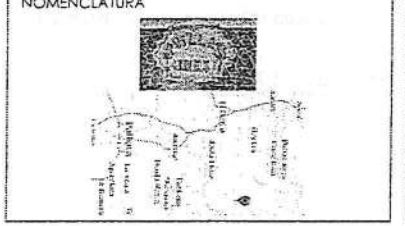
EVALUADO/A - FAMILIA



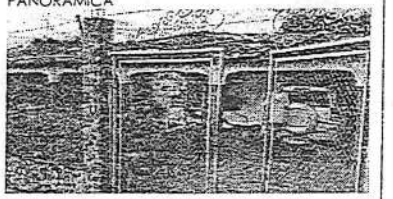
COCINA



NOMENCLATURA



PANORÁMICA



ÓSCAR DAVID BERMÚDEZ GALVIS

COMPONENTE BIOGRÁFICO

PRIMER APELLIDO		SEGUNDO APELLIDO	PRIMER NOMBRE	SEGUNDO NOMBRE	SEUDÓNIMOS	
BERMÚDEZ		GALVIS	ÓSCAR	DAVID	NO POSEE	
DOCUMENTO	NÚMERO	LUGAR DE EXPEDICIÓN	PASAPORTE N°	LIBRETA MILITAR	CLASE	DISTRITO MILITAR
T.I. *CC. C.E.	1002030728	BARRANQUILLA	N/A	1002030728	1	099

LUGAR DE NACIMIENTO	DÍA	MES	AÑO	EDAD	ESTADO CIVIL	PROFESIÓN, OCUPACIÓN U OFICIO
SANTA MARTA	03	06	2002	23 AÑOS	SOLTERO	NINGUNO

TARJETA PROFESIONAL N°	DIRECCIÓN RESIDENCIA	BARRIO	CIUDAD
NO POSEE	KRA 8C No 45-37	SANTUARIO	BARRANQUILLA

TELÉFONO FIJO (1)	TELÉFONO FIJO (2)	N° CELULAR	CORREO ELECTRÓNICO
NO POSEE	N/A	3218498241	obermudezgalvis@gmail.com

LICENCIA DE CONDUCCIÓN	CATEGORÍA	E. P. S.	FONDO DE PENSIONES
NO POSEE	N/A	SALUD TOTAL	NO POSEE

RESULTADO DEL PROCESO: SIN HALLAZGO

ÁLBUM FOTOGRÁFICO

EVALUADO/A



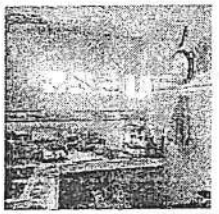
EVALUADO/A - VISITADOR



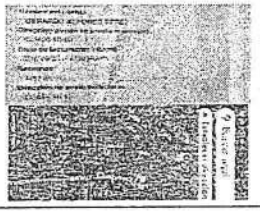
EVALUADO/A - FAMILIA



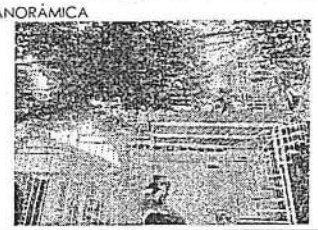
COCINA



NOMENCLATURA



PANORÁMICA



CHRISTOPHER STICK DUEÑES ORTIZ

COMPONENTE BIOGRÁFICO

PRIMER APELLIDO		SEGUNDO APELLIDO	PRIMER NOMBRE	SEGUNDO NOMBRE	SEUDÓNIMOS	
DUEÑES		ORTIZ	CHRISTOPHER	STICK	NO POSEE	
DOCUMENTO	NÚMERO	LUGAR DE EXPEDICIÓN	PASAPORTE N°	LIBRETA MILITAR	CLASE	DISTRITO MILITAR
T.I. *CC. C.E.	1104127250	PUERTO WILCHES, SANTANDER	N/A	N/A	N/A	N/A

LUGAR DE NACIMIENTO	DÍA	MES	AÑO	EDAD	ESTADO CIVIL	PROFESIÓN, OCUPACIÓN U OFICIO
PUERTO WILCHES, SANTANDER	24	06	2006	19 AÑOS	SOLTERO	SERVICIO MILITAR

TARJETA PROFESIONAL N°	DIRECCIÓN RESIDENCIA	BARRIO	CIUDAD
NO POSEE	CRA 15 # 7-28	DÍAZ	PUERTO WILCHES, SANTANDER

TELÉFONO FIJO (1)	TELÉFONO FIJO (2)	N° CELULAR	CORREO ELECTRÓNICO
NO POSEE	N/A	3213463620 – 3103451148	duenechristopher@gmail.com

LICENCIA DE CONDUCCIÓN	CATEGORÍA	E. P. S.	FONDO DE PENSIONES
NO POSEE	N/A	NUEVA EPS	NO POSEE

RESULTADO DEL PROCESO: SIN HALLAZGO

ÁLBUM FOTOGRÁFICO

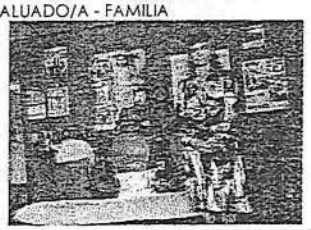
EVALUADO/A



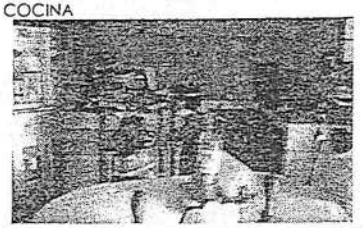
EVALUADO/A - VISITADOR



EVALUADO/A - FAMILIA



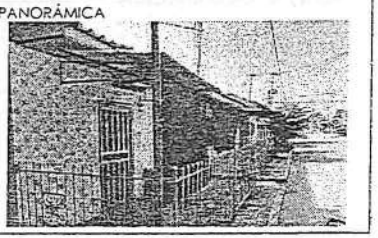
COCINA



NOMENCLATURA



PANORÁMICA



CRISTIÁN DAVID GALLEGO SANTANA

COMPONENTE BIOGRÁFICO

PRIMER APELLIDO			SEGUNDO APELLIDO		PRIMER NOMBRE		SEGUNDO NOMBRE	SEUDÓNIMOS	
GALLEGO			SANTANA		CRISTIÁN		DAVID	NO POSEE	
DOCUMENTO		NÚMERO	LUGAR DE EXPEDICIÓN		PASAPORTE N°		LIBRETA MILITAR	CLASE	DISTRITO MILITAR
T.I.	*CC. C.E.	1056503038	CHIQUINQUIRÁ, BOYACÁ		N/A		1056503038	1	099
LUGAR DE NACIMIENTO			DÍA	MES	AÑO	EDAD	ESTADO CIVIL	PROFESIÓN, OCUPACIÓN U OFICIO	
SAN PABLO DE BORBUR, BOYACÁ			20	01	2005	20 AÑOS	SOLTERO	EMPLEADO	
TARJETA PROFESIONAL N°			DIRECCIÓN RESIDENCIA				BARRIO	CIUDAD	
NO POSEE			CALLE 52 A SUR No 77T-10				CATALINA 2	BOGOTÁ	
TELÉFONO FIJO (1)			TELÉFONO FIJO (2)		N° CELULAR		CORREO ELECTRÓNICO		
NO POSEE			N/A		3246310386		cristiangallego2124@gmail.com		
LICENCIA DE CONDUCCIÓN			CATEGORÍA		E. P. S.			FONDO DE PENSIONES	
1056503038			B1 – C1		NUEVA EPS			PORVENIR	

RESULTADO DEL PROCESO: CON HALLAZGO

ÁLBUM FOTOGRÁFICO

EVALUADO/A



EVALUADO/A - VISITADOR



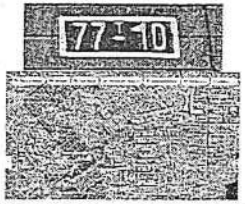
EVALUADO/A - FAMILIA



COCINA



NOMENCLATURA



PANORÁMICA



DUVIER ALBERTO HOYOS MEJÍA

COMPONENTE BIOGRÁFICO

PRIMER APELLIDO	SEGUNDO APELLIDO	PRIMER NOMBRE	SEGUNDO NOMBRE	SEUDÓNIMOS
HOYOS	MEJÍA	DUVIER	ALBERTO	NO POSEE

DOCUMENTO			NÚMERO	LUGAR DE EXPEDICIÓN	PASAPORTE N°	LIBRETA MILITAR	CLASE	DISTRITO MILITAR
T.I.	*CC.	C.E.	1192745692	TURBO, ANTIOQUIA	N/A	1192745692	1	099

LUGAR DE NACIMIENTO	DÍA	MES	AÑO	EDAD	ESTADO CIVIL	PROFESIÓN, OCUPACIÓN U OFICIO
NECOCLÍ, ANTIOQUIA	18	10	2002	23 AÑOS	SOLTERO	EMPLEADO INFORMAL

TARJETA PROFESIONAL N°	DIRECCIÓN RESIDENCIA	BARRIO	CIUDAD
NO POSEE	CARRERA 82 # 103B CASA 12 APARTAMENTO 202	4 DE JUNIO	APARTADÓ, ANTIOQUIA

TELÉFONO FIJO (1)	TELÉFONO FIJO (2)	N° CELULAR	CORREO ELECTRÓNICO
NO POSEE	N/A	3507241093	eleduvier18@gmail.com

LICENCIA DE CONDUCCIÓN	CATEGORÍA	E. P. S.	FONDO DE PENSIONES
NO POSEE	N/A	SURA	NO POSEE

RESULTADO DEL PROCESO: CON HALLAZGO

ÁLBUM FOTOGRÁFICO

EVALUADO/A



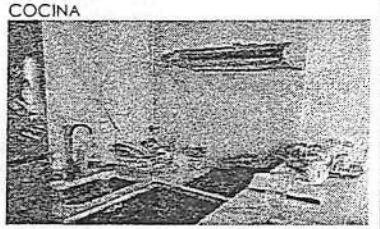
EVALUADO/A - VISITADOR



EVALUADO/A - FAMILIA



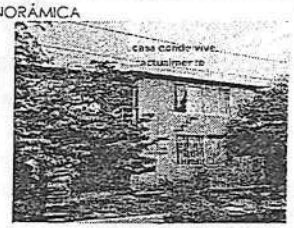
COCINA



NOMENCLATURA



PANORÁMICA



ROGER ANDRES TORRES RICARDO

COMPONENTE BIOGRÁFICO

PRIMER APELLIDO	SEGUNDO APELLIDO	PRIMER NOMBRE	SEGUNDO NOMBRE	SEUDÓNIMOS
TORRES	RICARDO	ROGER	ANDRES	NO POSEE

DOCUMENTO			NÚMERO	LUGAR DE EXPEDICIÓN	PASAPORTE N°	LIBRETA MILITAR	CLASE	DISTRITO MILITAR
T.I.	*CC.	C.E.	1004024810	ACANDI	NO REGISTRA	1004024810	1	099

LUGAR DE NACIMIENTO	DÍA	MES	AÑO	EDAD	ESTADO CIVIL	PROFESIÓN, OCUPACIÓN U OFICIO
ACANDI	28	01	2003	22	SOLTERO	NINGUNO

TARJETA PROFESIONAL N°	DIRECCIÓN RESIDENCIA	BARRIO	CIUDAD
NO POSEE	CALLE 101 CARRERA B 110	EL GAITAN	TURBO

TELÉFONO FIJO (1)	TELÉFONO FIJO (2)	N° CELULAR	CORREO ELECTRÓNICO
NO POSEE	N/A	3137452828	Torresrog2023@gmail.com

LICENCIA DE CONDUCCIÓN	CATEGORÍA	E. P. S.	FONDO DE PENSIONES
NO POSEE	N/A	COOMEVA	NO POSEE

UNIDAD DONDE PRESTO SERVICIO MILITAR	ARMADA NACIONAL COVEÑAS SUCRRE
SE HA PRESENTADO PREVIAMENTE A PROCESOS DE INCORPORACION EN ALGUNA FUERZA PUBLICA	NO SE HA PRESENTADO A PROCESOS CON LAS FUERZAS MILITARES

RESULTADO DEL PROCESO: SIN HALLAZGO

ÁLBUM FOTOGRÁFICO

EVALUADO/A



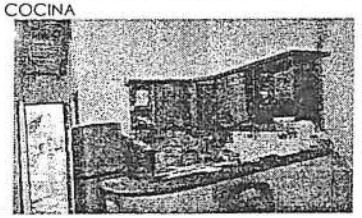
EVALUADO/A - VISITADOR



EVALUADO/A - FAMILIA



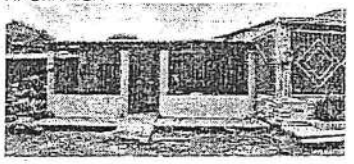
COCINA



NOMENCLATURA



PANORÁMICA



COMPONENTE BIOGRÁFICO

PRIMER APELLIDO	SEGUNDO APELLIDO	PRIMER NOMBRE	SEGUNDO NOMBRE	SEUDÓNIMOS
BARRIOS	PEREZ	ELIASIB	SAMUEL	NO POSEE

DOCUMENTO	NÚMERO	LUGAR DE EXPEDICIÓN	PASAPORTE N°	LIBRETA MILITAR	CLASE	DISTRITO MILITAR
T.I. °CC. C.E.	1002196108	CARTAGENA	NO REGISTRA	1002195108	I	099

LUGAR DE NACIMIENTO	DÍA	MES	AÑO	EDAD	ESTADO CIVIL	PROFESIÓN, OCUPACIÓN U OFICIO
CARTAGENA	06	05	2.002	23	SOLTERO	EMPLEADO

TARJETA PROFESIONAL N°	DIRECCIÓN RESIDENCIA	BARRIO	CIUDAD
NO POSEE	C47 #36 A - 857	LA MARIA	CARTAGENA

TELÉFONO FIJO (1)	TELÉFONO FIJO (2)	N° CELULAR	CORREO ELECTRÓNICO
NO POSEE	N/A	3016359030	Eliasib.barrios2002@gmail.com

LICENCIA DE CONDUCCIÓN	CATEGORÍA	E. P. S.	FONDO DE PENSIONES
1002196108	A2-B1-C1	FAMILIAR DE COLOMBIA	COLPENSIONES

UNIDAD DONDE PRESTO SERVICIO MILITAR	INFANTERIA DE MARINA EN BIM 12 CARTAGENA
SE HA PRESENTADO PREVIAMENTE A PROCESOS DE INCORPORACION EN ALGUNA FUERZA PUBLICA	NO SE HA PRESENTADO A PROCESOS ANTERIORES

RESULTADO DEL PROCESO: SIN HALLAZGO

ÁLBUM FOTOGRÁFICO

EVALUADO



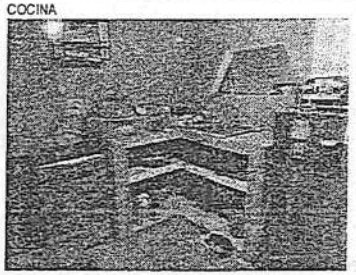
EVALUADO - FAMILIA



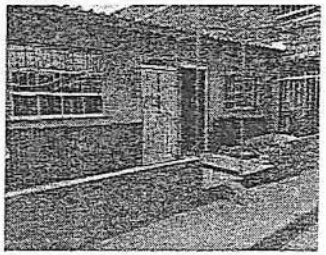
EVALUADO / VISITADOR



COCINA

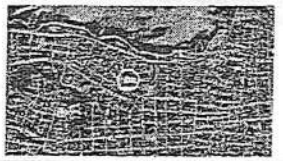


PANORAMICA



NOMENCLATURA / RECIBO DE SERVICIO PUBLICO





RAFAEL DAVID GONZALEZ DE ARCO

COMPONENTE BIOGRÁFICO

PRIMER APELLIDO	SEGUNDO APELLIDO	PRIMER NOMBRE	SEGUNDO NOMBRE	SEUDÓNIMOS
GONZALEZ	DE ARCO	RAFAEL	DAVID	NO POSEE

DOCUMENTO		NÚMERO	LUGAR DE EXPEDICIÓN	PASAPORTE N°	LIBRETA MILITAR	CLASE	DISTRITO MILITAR
T.I.	*CC. C.E.	1043644566	CARTAGENA	NO REGISTRA	1043644566	1	099

LUGAR DE NACIMIENTO	DÍA	MES	AÑO	EDAD	ESTADO CIVIL	PROFESIÓN, OCUPACIÓN U OFICIO
CARTAGENA	16	05	2005	20	UNION LIBRE	NINGUNO

TARJETA PROFESIONAL N°	DIRECCIÓN RESIDENCIA	BARRIO	CIUDAD
NO POSEE	MZ 11 LT7 SECTOR LA LOMA	EL POZON	CARTAGENA

TELÉFONO FIJO (1)	TELÉFONO FIJO (2)	N° CELULAR	CORREO ELECTRÓNICO
NO POSEE	N/A	3013542579	Jenniferhenriquez184@gmail.com

LICENCIA DE CONDUCCIÓN	CATEGORÍA	E. P. S.	FONDO DE PENSIONES
NO POSEE	N/A	COOSALUD	NO POSEE

UNIDAD DONDE PRESTO SERVICIO MILITAR	ARMADA NACIONAL BNL 03 PUERTO LEGUIZAMO
SE HA PRESENTADO PREVIAMENTE A PROCESOS DE INCORPORACION EN ALGUNA FUERZA PUBLICA	NO SE HA PRESENTADO A PROCESOS ANTERIORES CON LA FUERZA PUBLICA

RESULTADO DEL PROCESO: CON HALLAZGO-

ÁLBUM FOTOGRÁFICO

EVALUADO/A



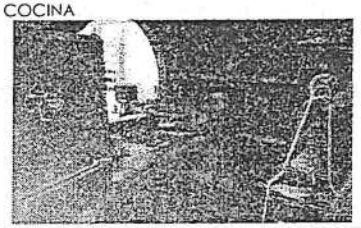
EVALUADO/A – VISITADOR



EVALUADO/A – FAMILIA



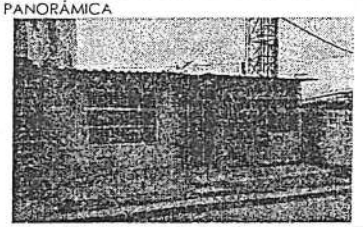
COCINA



NOMENCLATURA



PANORÁMICA



RONALD JHAIR PEREZ SALINAS

COMPONENTE BIOGRÁFICO

PRIMER APELLIDO		SEGUNDO APELLIDO	PRIMER NOMBRE	SEGUNDO NOMBRE	SEUDÓNIMOS	
PEREZ		SALINAS	RONALD	JHAIR	NO POSEE	
DOCUMENTO	NÚMERO	LUGAR DE EXPEDICIÓN	PASAPORTE N°	LIBRETA MILITAR	CLASE	DISTRITO MILITAR
T.I. *CC. C.E.	1100622032	MORROA	BC350182	1100622032	1	099

LUGAR DE NACIMIENTO	DÍA	MES	AÑO	EDAD	ESTADO CIVIL	PROFESIÓN, OCUPACIÓN U OFICIO
MORROA	11	12	2003	21	SOLTERO	EMPLEADO

TARJETA PROFESIONAL N°	DIRECCIÓN RESIDENCIA	BARRIO	CIUDAD
NO POSEE	MZ 11 LT 210 APTO 01	BOSQUES DE LAS CIRCUNVALAR	TURBACO

TELÉFONO FIJO (1)	TELÉFONO FIJO (2)	N° CELULAR	CORREO ELECTRÓNICO
NO POSEE	N/A	3018173763	ronaldjhairperezsalinas@gmail.com

LICENCIA DE CONDUCCIÓN	CATEGORÍA	E. P. S.	FONDO DE PENSIONES
NO POSEE	N/A	SANITAS	COLPENSIONES

UNIDAD DONDE PRESTO SERVICIO MILITAR	ARMADA NACIONAL BATALLON DE INFANTERIA DE MARINA #12 CARTAGENA
SE HA PRESENTADO PREVIAMENTE A PROCESOS DE INCORPORACION EN ALGUNA FUERZA PUBLICA	NO SE HA PRESENTADO A PROCESOS CON LA FUERZA PUBLICA

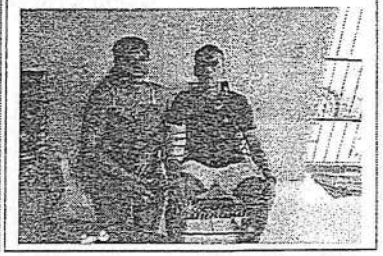
RESULTADO DEL PROCESO: CON HALLAZGO

ÁLBUM FOTOGRÁFICO

EVALUADO



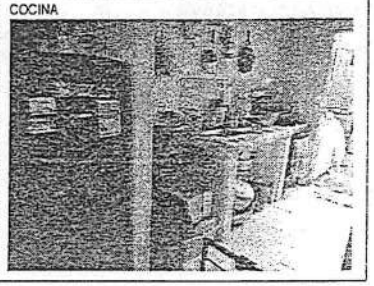
EVALUADO - FAMILIA



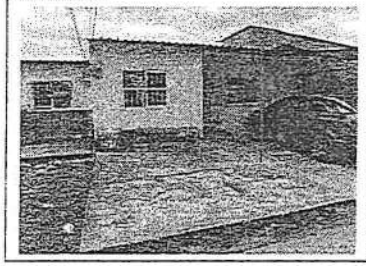
EVALUADO / VISITADOR



COCINA



PANORAMICA



NOMENCLATURA / RECIBO DE SERVICIO PUBLICO



ANDRES ARTURO LASCANO CABARCAS

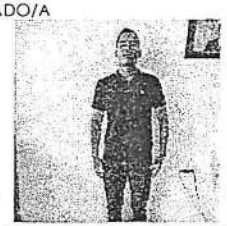
COMPONENTE BIOGRÁFICO

PRIMER APELLIDO				SEGUNDO APELLIDO		PRIMER NOMBRE		SEGUNDO NOMBRE		SEUDÓNIMOS	
LASCANO				CABARCAS		ANDRES		ARTURO		NO POSEE	
DOCUMENTO			NÚMERO	LUGAR DE EXPEDICIÓN		PASAPORTE N°		LIBRETA MILITAR		CLASE	DISTRITO MILITAR
T.I.	°CC.	C.E.	1052948646	MAGANGUE		NO POSEE		1052948646		1	099
LUGAR DE NACIMIENTO				DÍA	MES	AÑO	EDAD	ESTADO CIVIL		PROFESIÓN, OCUPACIÓN U OFICIO	
MAGANGUE, BOLIVAR				17	11	2003	21	SOLTERO		NINGUNO	
TARJETA PROFESIONAL N°				DIRECCIÓN RESIDENCIA			BARRIO			CIUDAD	
NO POSEE				CRA 21 A # 7 – 30			SAMARCANDA			MAGANGUE	
TELÉFONO FIJO (1)				TELÉFONO FIJO (2)		N° CELULAR		CORREO ELECTRÓNICO			
NO POSEE				N/A		3204708839		andreslasca2003@gmail.com			
LICENCIA DE CONDUCCIÓN				CATEGORÍA			E. P. S.			FONDO DE PENSIONES	
NO POSEE				N/A			SANIDAD MILITAR			NO POSEE	

CON HALLAZGO

ÁLBUM FOTOGRÁFICO

EVALUADO/A



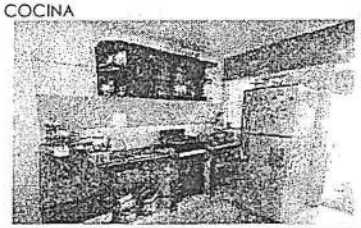
EVALUADO/A - VISITADOR



EVALUADO/A - FAMILIA



COCINA



NOMENCLATURA



PANORÁMICA



BRAYAN ESTIBEN HUACA LASSO

COMPONENTE BIOGRÁFICO

PRIMER APELLIDO			SEGUNDO APELLIDO	PRIMER NOMBRE	SEGUNDO NOMBRE	SEUDÓNIMOS	
HUACA			LASSO	BRAYAN	ESTIBEN	NO POSEE	
DOCUMENTO		NÚMERO	LUGAR DE EXPEDICIÓN	PASAPORTE N°	LIBRETA MILITAR	CLASE	DISTRITO MILITAR
T.I.	*CC. C.E.	1089076423	SAN PEDRO DE CARTAGO, NARIÑO	NO POSEE	1089076423	1	099

LUGAR DE NACIMIENTO	DÍA	MES	AÑO	EDAD	ESTADO CIVIL	PROFESIÓN, OCUPACIÓN U OFICIO
SAN PEDRO DE CARTAGO, NARIÑO	05	07	2005	20 AÑOS	SOLTERO	NINGUNO

TARJETA PROFESIONAL N°	DIRECCIÓN RESIDENCIA	BARRIO	CIUDAD
NO POSEE	PRADERA 09 124 DIVISION 1	VEREDA LAS ACACIAS	SAN PEDRO DE CARTAGO

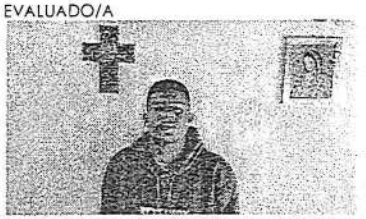
TELÉFONO FIJO (1)	TELÉFONO FIJO (2)	N° CELULAR	CORREO ELECTRÓNICO
NO POSEE	N/A	3116290766	brayanestibenhuacalasso@gmail.com

LICENCIA DE CONDUCCIÓN	CATEGORÍA	E. P. S.	FONDO DE PENSIONES
NO POSEE	N/A	EMSANAR	NO POSEE

CON HALLAZGO.

ÁLBUM FOTOGRÁFICO

EVALUADO/A



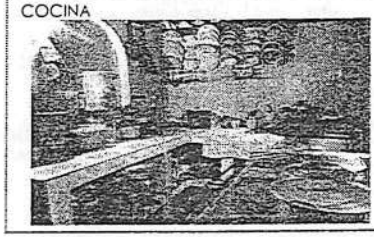
EVALUADO/A - VISITADOR



EVALUADO/A - FAMILIA



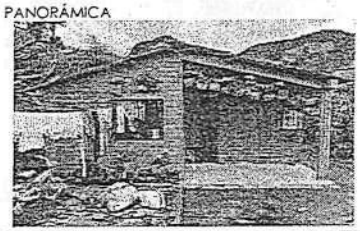
COCINA



NOMENCLATURA



PANORÁMICA



DAVINSON MANUEL JIMENEZ HERRERA 1052943469

COMPONENTE BIOGRÁFICO

PRIMER APELLIDO		SEGUNDO APELLIDO	PRIMER NOMBRE	SEGUNDO NOMBRE	SEUDÓNIMOS	
JIMENEZ		HERRERA	DAVINSON	MANUEL	NO POSEE	
DOCUMENTO	NÚMERO	LUGAR DE EXPEDICIÓN	PASAPORTE N°	LIBRETA MILITAR	CLASE	DISTRITO MILITAR
T.I. *CC. C.E.	1052943469	MAGANGUE	NO POSEE	1052943469	1	099

LUGAR DE NACIMIENTO	DÍA	MES	AÑO	EDAD	ESTADO CIVIL	PROFESIÓN, OCUPACIÓN U OFICIO
MAGANGUE, BOLIVAR	28	07	2020	23	SOLTERO	NINGUNO

TARJETA PROFESIONAL N°	DIRECCIÓN RESIDENCIA	BARRIO	CIUDAD
NO POSEE	CRA 4 B # 1D - 6	NUEVA COLOMBIA	MAGANGUE

TELÉFONO FIJO (1)	TELÉFONO FIJO (2)	N° CELULAR	CORREO ELECTRÓNICO
NO POSEE	N/A	3147192891	davinsonjimenez84@gmail.com

LICENCIA DE CONDUCCIÓN	CATEGORÍA	E. P. S.	FONDO DE PENSIONES
NO POSEE	N/A	NO REGISTRA	PORVENIR

RESULTADO DEL PROCESO: SIN HALLAZGO

ÁLBUM FOTOGRÁFICO

EVALUADO/A



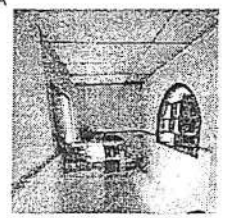
EVALUADO/A - VISITADOR



EVALUADO/A - FAMILIA



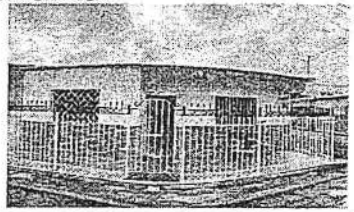
COCINA



NOMENCLATURA



PANORÁMICA



EDWIN DARIO ALVARADO TINEO

COMPONENTE BIOGRÁFICO

PRIMER APELLIDO	SEGUNDO APELLIDO	PRIMER NOMBRE	SEGUNDO NOMBRE	SEUDÓNIMOS
ALVARADO	TINEO	EDWIN	DARIO	NO POSEE

DOCUMENTO			NÚMERO	LUGAR DE EXPEDICIÓN	PASAPORTE N°	LIBRETA MILITAR	CLASE	DISTRITO MILITAR
T.I.	CC.	C.E.	1117132023	ARAUCA – ARAUCA	NO POSEE	EN CURSO	N/A	N/A

LUGAR DE NACIMIENTO	DÍA	MES	AÑO	EDAD	ESTADO CIVIL	PROFESIÓN, OCUPACIÓN U OFICIO
ARAUCA – ARAUCA	01	01	2004	21 AÑOS	SOLTERO	MILITAR

TARJETA PROFESIONAL N°	DIRECCIÓN RESIDENCIA	BARRIO	CIUDAD
NO POSEE	DIAGONAL 1 # 3 SUR 15	FUNDADORES	ARAUCA – ARAUCA

TELÉFONO FIJO (1)	TELÉFONO FIJO (2)	N° CELULAR	CORREO ELECTRÓNICO
NO POSEE	N/A	3223405736	lineoe369@gmail.com

LICENCIA DE CONDUCCIÓN	CATEGORÍA	E. P. S.	FONDO DE PENSIONES
NO POSEE	N/A	NUEVA EPS	NO POSEE

RESULTADO DEL PROCESO: CON HALLAZGO

ÁLBUM FOTOGRÁFICO

EVALUADO/A



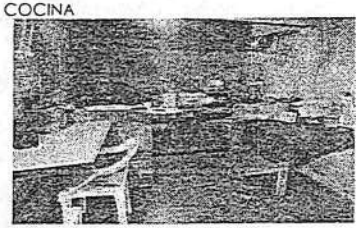
EVALUADO/A - VISITADOR



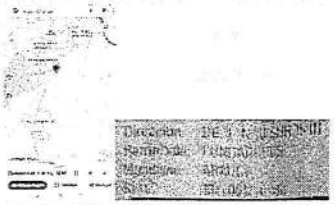
EVALUADO/A - FAMILIA



COCINA



NOMENCLATURA



PANORÁMICA



EDWIN SANTIAGO BUENO MORALES

COMPONENTE BIOGRÁFICO

PRIMER APELLIDO	SEGUNDO APELLIDO	PRIMER NOMBRE	SEGUNDO NOMBRE	SEUDÓNIMOS
BUENO	MORALES	EDWIN	SANTIAGO	NO POSEE

DOCUMENTO			NÚMERO	LUGAR DE EXPEDICIÓN	PASAPORTE N°	LIBRETA MILITAR	CLASE	DISTRITO MILITAR
T.I.	*CC.	C.E.	1059698317	SOACHA CUNDINAMARCA	NO POSEE	1059698317	1	099

LUGAR DE NACIMIENTO	DÍA	MES	AÑO	EDAD	ESTADO CIVIL	PROFESIÓN, OCUPACIÓN U OFICIO
RIOSUCIO CALDAS	09	06	2006	19	SOLTERO	NINGUNO

TARJETA PROFESIONAL N°	DIRECCIÓN RESIDENCIA	BARRIO	CIUDAD
NO POSEE	CARRERA 18G # 16 73	PRADO DE LAS VEGAS	SOACHA

TELÉFONO FIJO (1)	TELÉFONO FIJO (2)	N° CELULAR	CORREO ELECTRÓNICO
NO POSEE	N/A	3142594459	santybueno571@gmail.com

LICENCIA DE CONDUCCIÓN	CATEGORÍA	E. P. S.	FONDO DE PENSIONES
NO POSEE	N/A	NO POSEE	NO POSEE

RESULTADO DEL PROCESO: CON HALLAZGO

ÁLBUM FOTOGRÁFICO

EVALUADO/A



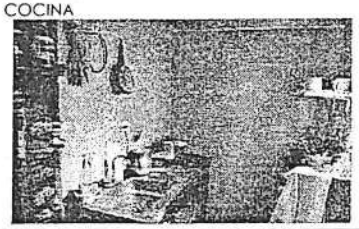
EVALUADO/A - VISITADOR



EVALUADO/A - FAMILIA



COCINA



NOMENCLATURA



PANORÁMICA



FRANCISCO ORTIZ PORTOCARRERO

COMPONENTE BIOGRÁFICO

PRIMER APELLIDO		SEGUNDO APELLIDO	PRIMER NOMBRE	SEGUNDO NOMBRE	SEUDÓNIMOS	
ORTIZ		PORTOCARRERO	FRANCISCO	NO POSEE	NO POSEE	
DOCUMENTO	NÚMERO	LUGAR DE EXPEDICIÓN	PASAPORTE N°	LIBRETA MILITAR	CLASE	DISTRITO MILITAR
T.I. *CC. C.E.	1087702214	CALI	NO POSEE	1087702214	1	086
LUGAR DE NACIMIENTO		DÍA MES	AÑO EDAD	ESTADO CIVIL	PROFESIÓN, OCUPACIÓN U OFICIO	
LA TOLA NARIÑO		26 03	2004 21 AÑOS	SOLTERO	GUARDA DE SEGURIDAD	
TARJETA PROFESIONAL N°		DIRECCIÓN RESIDENCIA	BARRIO		CIUDAD	
NO POSEE		CRA 28- 3 # 108 129	LA ORQUIDEA		CALI	
TELÉFONO FIJO (1)		TELÉFONO FIJO (2)	N° CELULAR	CORREO ELECTRÓNICO		
NO POSEE		N/A	3107110528	Franciscoorv123@gmail.com		
LICENCIA DE CONDUCCIÓN		CATEGORÍA	E. P. S.		FONDO DE PENSIONES	
NO POSEE		N/A	ASMET SALUD		PORVENIR	

RESULTADO DEL PROCESO: CON HALLAZGO

ÁLBUM FOTOGRÁFICO

EVALUADO/A



EVALUADO/A - VISITADOR



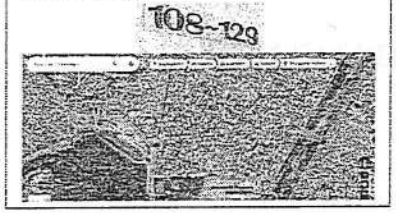
EVALUADO/A - FAMILIA



COCINA



NOMENCLATURA



PANORÁMICA



JEFFERSON CANAS MARULANDA

COMPONENTE BIOGRÁFICO

PRIMER APELLIDO	SEGUNDO APELLIDO	PRIMER NOMBRE	SEGUNDO NOMBRE	SEUDÓNIMOS
CANAS	MARULANDA	JEFFERSON	NO POSEE	NO POSEE

DOCUMENTO			NÚMERO	LUGAR DE EXPEDICIÓN	PASAPORTE N°	LIBRETA MILITAR	CLASE	DISTRITO MILITAR
T.I.	*CC.	C.E.	1116233324	PALMIRA VALLE	NO POSEE	1116233324	1	099

LUGAR DE NACIMIENTO	DÍA	MES	AÑO	EDAD	ESTADO CIVIL	PROFESIÓN, OCUPACIÓN U OFICIO
TULUA VALLE	16	12	2002	22 AÑOS	SOLTERO	NINGUNO

TARJETA PROFESIONAL N°	DIRECCIÓN RESIDENCIA	BARRIO	CIUDAD
NO POSEE	CALLE 60 # 42ª-135	MOLINO 100	PALMIRA

TELÉFONO FIJO (1)	TELÉFONO FIJO (2)	N° CELULAR	CORREO ELECTRÓNICO
NO POSEE	N/A	3236016021	Jefercanas161203@gmail.com

LICENCIA DE CONDUCCIÓN	CATEGORÍA	E. P. S.	FONDO DE PENSIONES
NO POSEE	N/A	SURA	PORVENIR

RESULTADO DEL PROCESO: CIN HALLAZGO

ÁLBUM FOTOGRÁFICO

EVALUADO/A



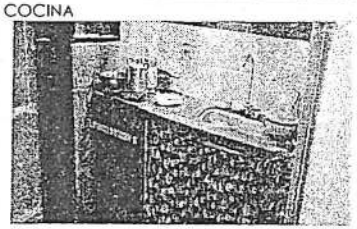
EVALUADO/A - VISITADOR



EVALUADO/A - FAMILIA



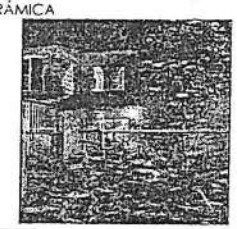
COCINA



NOMENCLATURA



PANORÁMICA



JESUS MANUEL ROCHA RIVERA

COMPONENTE BIOGRÁFICO

PRIMER APELLIDO		SEGUNDO APELLIDO	PRIMER NOMBRE	SEGUNDO NOMBRE	SEUDÓNIMOS	
ROCHA		RIVERA	JESUS	MANUEL	NO POSEE	
DOCUMENTO	NÚMERO	LUGAR DE EXPEDICIÓN	PASAPORTE N°	LIBRETA MILITAR	CLASE	DISTRITO MILITAR
T.I. *CC: C.E.	1101443223	SINCELEJO	NO POSEE	1101443223	1	099

LUGAR DE NACIMIENTO	DÍA	MES	AÑO	EDAD	ESTADO CIVIL	PROFESIÓN, OCUPACIÓN U OFICIO
SINCELEJO, SUCRE	02	07	2005	20 AÑOS	SOLTERO	NINGUNO

TARJETA PROFESIONAL N°	DIRECCIÓN RESIDENCIA	BARRIO	CIUDAD
NO POSEE	CALLE 6 B # 11 B 20	CRISTO VIENE	SINCELEJO

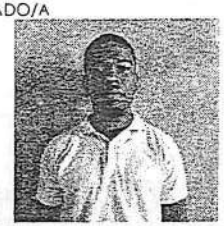
TELÉFONO FIJO (1)	TELÉFONO FIJO (2)	N° CELULAR	CORREO ELECTRÓNICO
NO POSEE	N/A	3043792731	Jr101443223@gmail.com

LICENCIA DE CONDUCCIÓN	CATEGORÍA	E. P. S.	FONDO DE PENSIONES
NO POSEE	N/A	MUTUAL SER	NO POSEE

RESULTADO DEL PROCESO: SIN HALLAZGO

ÁLBUM FOTOGRÁFICO

EVALUADO/A



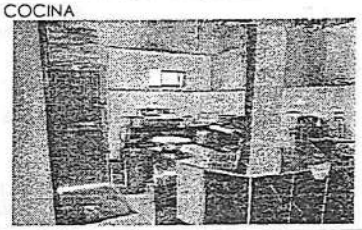
EVALUADO/A - VISITADOR



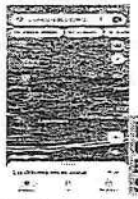
EVALUADO/A - FAMILIA



COCINA



NOMENCLATURA



PANORÁMICA



JOHAN ANDRES GELVIZ ROPERO

COMPONENTE BIOGRÁFICO

PRIMER APELLIDO		SEGUNDO APELLIDO	PRIMER NOMBRE	SEGUNDO NOMBRE	SEUDÓNIMOS	
GELVIZ		ROPERO	JOHAN	ANDRES	NO POSEE	
DOCUMENTO	NÚMERO	LUGAR DE EXPEDICIÓN	PASAPORTE N°	LIBRETA MILITAR	CLASE	DISTRITO MILITAR
T.I. *CC. C.E.	1065873137	SANTA MARTA	NO POSEE	1065873137	1	099

LUGAR DE NACIMIENTO	DÍA	MES	AÑO	EDAD	ESTADO CIVIL	PROFESIÓN, OCUPACIÓN U OFICIO
AGUACHICA CESAR	30	04	2006	19	UNION LIBRE	EMPLEADO

TARJETA PROFESIONAL N°	DIRECCIÓN RESIDENCIA	BARRIO	CIUDAD
NO POSEE	CARRERA 17 #9-17 APTO 202	CABECERA DEL LLANO	PIEDECUESTA SANTANDER

TELÉFONO FIJO (1)	TELÉFONO FIJO (2)	N° CELULAR	CORREO ELECTRÓNICO
NO POSEE	N/A	3059188162	JOHANGELVIS37@GMAIL.COM

LICENCIA DE CONDUCCIÓN	CATEGORÍA	E. P. S.	FONDO DE PENSIONES
NO POSEE	N/A	SALUD TOTAL	NO POSEE

RESULTADO DEL PROCESO: SIN HALLAZGO

ÁLBUM FOTOGRÁFICO

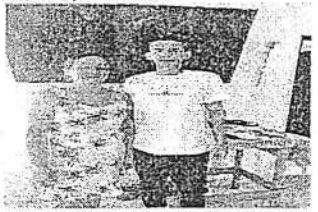
EVALUADO/A



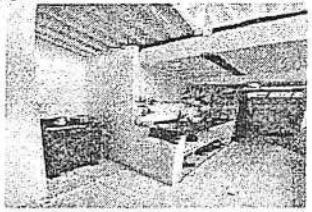
EVALUADO/A - VISITADOR



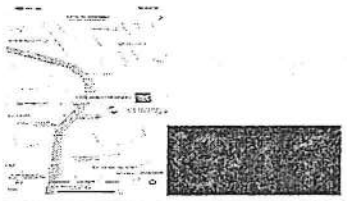
EVALUADO/A - FAMILIA



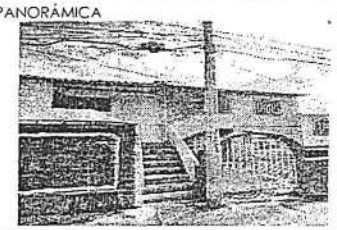
COCINA



NOMENCLATURA



PANORÁMICA



JORGE ALEJANDRO GARZON SAAVEDRA

COMPONENTE BIOGRÁFICO

PRIMER APELLIDO	SEGUNDO APELLIDO	PRIMER NOMBRE	SEGUNDO NOMBRE	SEUDÓNIMOS
GARZON	SAAVEDRA	JORGE	ALEJANDRO	NO POSEE

DOCUMENTO	NÚMERO	LUGAR DE EXPEDICIÓN	PASAPORTE N°	LIBRETA MILITAR	CLASE	DISTRITO MILITAR
T.I. *CC. C.E.	1124292172	LETICIA AMAZONAS	NO POSEE	EN CURSO	1	N/A

LUGAR DE NACIMIENTO	DÍA	MES	AÑO	EDAD	ESTADO CIVIL	PROFESIÓN, OCUPACIÓN U OFICIO
TARAPACA AMAZONAS	21	04	2025	20 AÑOS	SOLTERO	NINGUNO

TARJETA PROFESIONAL N°	DIRECCIÓN RESIDENCIA	BARRIO	CIUDAD
NO POSEE	MANZANA 20 – 21	GUSTAVO PETRO	LETICIA

TELÉFONO FIJO (1)	TELÉFONO FIJO (2)	N° CELULAR	CORREO ELECTRÓNICO
NO POSEE	N/A	3228021690	Jorgealejandrogarzonsavedra@gmail.com

LICENCIA DE CONDUCCIÓN	CATEGORÍA	E. P. S.	FONDO DE PENSIONES
NO POSEE	N/A	MALLAMAS	NO POSEE

RESULTADO DEL PROCESO CON HALLAZGO

ÁLBUM FOTOGRÁFICO

EVALUADO/A



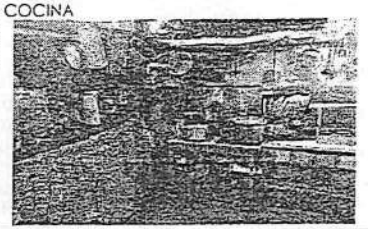
EVALUADO/A - VISITADOR



EVALUADO/A - FAMILIA



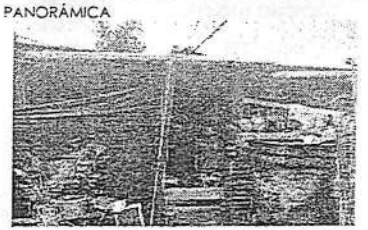
COCINA



NOMENCLATURA



PANORÁMICA



COMPONENTE BIOGRÁFICO

PRIMER APELLIDO	SEGUNDO APELLIDO	PRIMER NOMBRE	SEGUNDO NOMBRE	SEUDÓNIMOS
HOYOS	DOMINGUEZ	JOSE	MANUEL	NO POSEE

DOCUMENTO	NÚMERO	LUGAR DE EXPEDICIÓN	PASAPORTE N°	LIBRETA MILITAR	CLASE	DISTRITO MILITAR
T.I. *CC. C.E.	1001504187	REMEDIOS ANTIOQUIA	NO POSEE	1001504187	1	099

LUGAR DE NACIMIENTO	DÍA	MES	AÑO	EDAD	ESTADO CIVIL	PROFESIÓN, OCUPACIÓN U OFICIO
SAN JUAN DE URABA ANTIOQUIA	23	07	2003	22 AÑOS	SOLTERO	NINGUNO

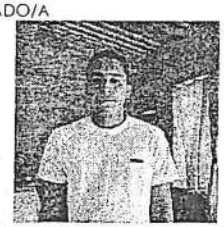
TARJETA PROFESIONAL N°	DIRECCIÓN RESIDENCIA	BARRIO	CIUDAD
NO POSEE	SAN JUAN DE URABA, NO POSEE NOMENCLATURA O DIRECCION ASIGNADA	CALLE 13 PLAYA BRISAS DE BARRANCONES	SAN JUAN DE URABA ANTIOQUIA

TELÉFONO FIJO (1)	TELÉFONO FIJO (2)	N° CELULAR	CORREO ELECTRÓNICO
NO POSEE	N/A	3176752722	josemanuelhoyosdominguez@gmail.com

LICENCIA DE CONDUCCIÓN	CATEGORÍA	E. P. S.	FONDO DE PENSIONES
NO POSEE	N/A	NUEVA EPS	NO POSEE

RESULTADO DEL PROCESO: SIN HALLAZGO

EVALUADO/A



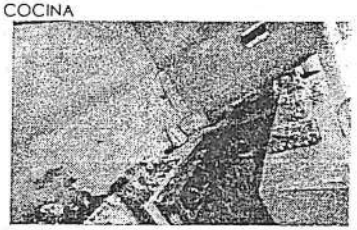
EVALUADO/A - VISITADOR



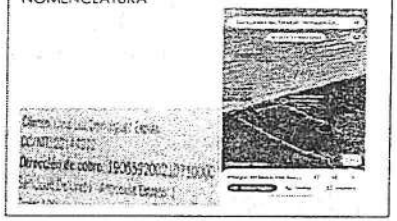
EVALUADO/A - FAMILIA



COCINA



NOMENCLATURA



PANORÁMICA

