



**ALCALDIA MUNICIPAL DE CARMEN DE CARUPA - CUNDINAMARCA**

**CONTRATO DE SUMINISTRO 214 DE 2025**

**OBJETO: "CONTRATO DE SUMINISTRO DE MUEBLES PARA EL FORTALECIMIENTO DE LAS DIFERENTES DEPENDENCIAS DEL MUNICIPIO DE CARMEN DE CARUPA"**

**INFORME FINAL**

**CONTRATISTA:**

**MALBOA GROUP SAS**

**REPRESENTANTE LEGAL:**

**CRISTIAN CAMILO SIERRA MALDONADO**

**DICIEMBRE DE 2025**



Calle 7 Nro 8-12



314-444-3874



malboagroupsas@gmail.com

INFORMACION GENERAL DE EJECUCION .....	2
LOCALIZACION .....	3
INFORMACION GENERAL DEL CONTRATO.....	4
ESTADO FINANCIERO .....	4
ASPECTO LEGAL.....	4
POLIZAS SUSCRITAS.....	5
ACTIVIDADES EJECUTADAS SEGÚN PRESENTE INFORME .....	5
PARAFISCALES .....	9
FACTURA.....	11



## INFORMACION GENERAL DE EJECUCION

El contrato de suministro que se suscribió fue el CONTRATO DE SUMINISTRO 214 DE 2025, que tiene como objeto **“CONTRATO DE SUMINISTRO DE MUEBLES PARA EL FORTALECIMIENTO DE LAS DIFERENTES DEPENDENCIAS DEL MUNICIPIO DE CARMEN DE CARUPA”** consiste en el suministrar los siguientes bienes Los bienes a suministrar deberán ser nuevos, de primera calidad, sin uso previo, y cumplir como mínimo con las siguientes condiciones técnicas, sin perjuicio de otras especificaciones establecidas por la entidad contratante:

- **Ítem 1. Escritorio modular en L**  
Escritorio modular en configuración en “L”, con dimensiones mínimas de 200 cm de ancho, 76 cm de alto y 45 cm de profundidad o superiores, fabricado en tablero aglomerado o material equivalente, con recubrimiento laminado tipo melamínico en color nogal. Incluye dos (2) unidades de cajones, estructura resistente, superficie de trabajo lisa, estable y de fácil limpieza, apta para uso administrativo continuo.
- **Ítem 2. Silla gerencial ergonómica**



Silla gerencial de diseño ergonómico, tapizada en cuero sintético color negro, con dimensiones aproximadas de 51 x 112 x 53 cm. Cuenta con sistema de ajuste de altura, base metálica plateada de cinco apoyos, ruedas giratorias (rodachines) y respaldo adecuado para uso prolongado en oficina, garantizando confort, estabilidad y durabilidad.

- **Ítem 3. Silla de escritorio**

Silla de escritorio tapizada en tela color negro, con dimensiones aproximadas de 58 x 104 x 58 cm. Estructura con base en polipropileno, cinco apoyos y rodachines para desplazamiento. Diseñada para uso administrativo, con asiento y respaldo ergonómicos y resistentes al uso continuo.

- **Ítem 4. Cubículo lineal para seis (6) puestos**

Sistema de cubículo lineal para seis (6) puestos de trabajo, color nogal, con superficie elaborada en tablero aglomerado de 19 mm de espesor. Incluye seis (6) cajoneras metálicas fabricadas en lámina cold rolled calibre 22, con pintura electrostática termofijada, correderas full extension y tres (3) gavetas por cajonera. Incorpora pantalla divisoria en vidrio o acrílico con altura de 30 cm, estructura estable y apta para uso institucional.

- **Ítem 5. Estante estándar**

Estante metálico estándar con dimensiones aproximadas de 2,00 m de alto x 0,94 m de ancho x 0,40 m de profundidad, fabricado en lámina de acero. Incluye seis (6) entrepaños calibre 22 y paraleles estándar en calibre 16, con capacidad adecuada para almacenamiento de archivo y documentos, estructura firme y resistente.

- **Ítem 6. Silla auxiliar**

Silla auxiliar con estructura en acero, tapizada en tela color negro, con dimensiones aproximadas de 42 x 84 x 53 cm. Diseño fijo, estable y resistente, apta para áreas de atención al público, salas de espera o apoyo administrativo.

- **Ítem 7. Escritorio gerencial en L**

Escritorio gerencial en configuración en "L", con dimensiones aproximadas de 180 x 75 x 180 cm, estructura fabricada en aluminio o acero cromado. Superficie de trabajo laminada en melamínico, incluye faldón frontal, diseño robusto y elegante, adecuado para uso gerencial e institucional.

## LOCALIZACION



Carmen de Carupa, es un municipio del departamento de cundinamarca (Colombia), Ubicado a en la provinvia de Ubate, a 109 Km al Norte de Bogota.

El municipio limita al norte con los municipios de Susa y Buena vista; al Sur con Tausa; por el Oriente con San cayetano; y por el Occidente con Ubate.

Latitud: 5.35 Longitud: -73.9 Latitud: 5° 21' 0" Norte Longitud: 73° 54' 0" Oeste



El proyecto está ubicado en las siguientes coordenadas:  
Latitud: 1019674.45 Este – Longitud: 1083121.12 Norte,

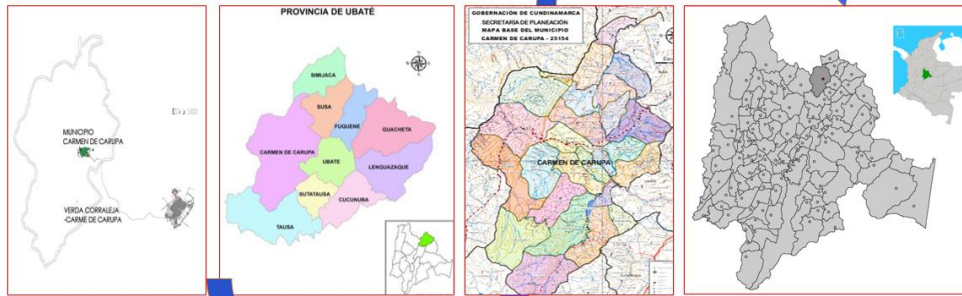

## INFORMACION GENERAL DEL CONTRATO

CONTRATO DE SUMINISTRO 214 DE 2025	
<b>OBJETO:</b>	CONTRATO DE SUMINISTRO DE MUEBLES PARA EL FORTALECIMIENTO DE LAS DIFERENTES DEPENDENCIAS DEL MUNICIPIO DE CARMEN DE CARUPA
<b>CONTRATISTA:</b>	MALBOA GROUP SAS
<b>CONTRATANTE:</b>	MUNICIPIO DE CARMEN DE CARUPA
<b>IDENTIFICACIÓN MUNICIPIO:</b>	NIT 899.999.367-7
<b>VALOR DEL CONTRATO:</b>	TREINTA Y NUEVE MILLONES OCHOCIENTOS MIL PESOS M/CTE (\$39.800.000,00)
<b>FECHA DE SUSCRIPCIÓN DEL CONTRATO:</b>	29 DE DICIEMBRE DE 2025
<b>FECHA DE INICIO:</b>	29 DE DICIEMBRE DE 2025
<b>PLAZO INICIAL:</b>	HASTA EL 31 DE DICIEMBRE DE 2025
<b>FECHA DE TERMINACIÓN SEGÚN PLAZO INICIAL:</b>	31 DE DICIEMBRE

## ESTADO FINANCIERO

<b>VALOR INICIAL DEL CONTRATO</b>	\$ 39.800.000,00
<b>VALOR DE LA FACTURA</b>	\$ 39.800.000,00
<b>VALOR ADICION</b>	\$ 0,00
<b>VALOR POR EJECUTAR</b>	\$ 0,00

## ASPECTO LEGAL



DOCUMENTACION	NO	SI
SUSPENSIONES	X	
PRORROGAS	X	
MODIFICACION	X	
ADICIONES	X	
MULTAS	X	
INCUMPLIMIENTO	X	
SANCIONES	X	

## POLIZAS SUSCRITAS

Según lo establecido en el Artículo 2.2.1.2.1.5.5. Del Decreto 1082 de 2015 que establece: Artículo 2.2.1.2.1.5.5. Garantías. La entidad estatal es libre de exigir o no garantías en el proceso de selección de mínima cuantía y en la adquisición en grandes superficies. Y teniendo en cuenta la forma de pago (contra entrega) y el valor del contrato el Municipio no exigirá garantías que respalden el cumplimiento del contrato y la seriedad de la oferta.

## ACTIVIDADES EJECUTADAS SEGÚN PRESENTE INFORME

ITEM	DESCRIPCIÓN	CANTIDAD	REGISTRO FOTOGRAFICO
1	ESCRITORIO MODULAR EN L ANCHO 200 X ALTO 76 X PROFUNDIDAD 45 CM O SUPERIOR COLOR NOGAL CON DOS UNIDADES DE CAJONES	5	
2	SILLA GERENCIAL ERGONOMICA NEGRA TAPIZ CUERO SINTETICO 51 X 112 X 53 BASE EN METAL PLATEADA CON RODACHINES	6	

			
3	<p>SILLA ESCRITORIO NEGRA TAPIZ TELA 58 X 104 X 58 BASE EN POLIPROPILENO CON RODACHINES</p>	9	



	<p>CUBICULO LINEAL SEIS PUESTOS COLOR NOGAL SUPERFICIE EN AGLOMERADO 19 MM INCLUYE 6 CAJONERAS EN LÁMINA COLD ROLLED DE CALIBRE 22, PINTURA ELECTROSTÁTICA TERMOFIJADA, CORREDERAS FULL EXTENSION, TRES (3) GAVETAS CADA UNA Y PANTALLA DIVISORIA EN VIDRIO O ACRILICO EN 30 CM ALTO</p>		
5	<p>ESTANTE ESTANDAR DE 2 MT X 0.94 MT X 0.40 MT CON 6 ENTREPAÑOS CAL. 22 Y PARAL ESTANDAR CAL. 16</p>	8	

6	SILLAS AUXILIAR EN ACERO TAPIZ TELA 42 X84 X53 CM COLOR NEGRO	9	
7	ESCRITORIO GERENCIAL EN L ESTRUCTURA EN ALUMINIO O ACERO CROMADO 180X75X180 SUPERFICIE LAMINADA EN MELAMINICO CON FALDON	1	

  
**MALBOA GROUP S.A.S**  
 NIT. 902.011.889-1  
 RL. Cristian Camilo Sierra Maldonado  
 C.C. No. 1.076.667.401



# PARAFISCALES



**MALBOA**  
GROUP SAS





## CERTIFICACIÓN DE PAGOS DE SEGURIDAD SOCIAL Y APORTES PARAFISCALES

Yo **CRISTIAN CAMILO SIERRA MALDONADO**, identificado con cedula No. **1.076.667.401**, en mi calidad de representante legal, de la empresa **MALBOA GROUP SAS** con NIT No. **902.011.889-1**, manifiesto que la empresa ha cumplido desde el 26 de noviembre de 2025 hasta la fecha de entrega de la presente certificación, con los pagos al sistema de seguridad social en salud, pensiones y riesgos profesionales y con los pagos parafiscales correspondientes, a todos los empleados vinculados por contrato de trabajo, por lo que declaro que se encuentra a PAZ Y SALVO con las Empresas Promotoras de Salud, EPS ; Fondos de Pensiones, Administradoras de Riesgos Laborales ARL ; Cajas de Compensación Familiar, Instituto Colombiano de Bienestar Familiar, ICBF ; y Servicio Nacional de Aprendizaje SENA.

A handwritten signature in black ink, appearing to read 'Cristian Camilo Sierra Maldonado', is written over a horizontal line.

Firma

Cristian Camilo Sierra Maldonado

Identificación No. 1.076.667.401

En calidad de Representante Legal

Ciudad y fecha Ubaté 31/12/2025

A large, light gray watermark of the MALBOA GROUP SAS logo is centered on the page. It consists of the stylized 'S' graphic above the words 'MALBOA' and 'GROUP SAS' in a large, bold, sans-serif font.



Calle 7 Nro 8-12



314-444-3874



malboagroupsas@gmail.com



# FACTURA

MALBOA  
GROUP SAS



Calle 7 Nro 8-12



314-444-3874



malboagroupsas@gmail.com



MALBOA GROUP SAS  
NIT 902.011.889-1  
CL 7 NO 8 12  
Tel: (57) 3144443874  
Villa De San Diego De Ubate - Colombia  
malboagroupsas@gmail.com



Factura electrónica de venta  
No. FE 5

Señores	MUNICIPIO DE CARMEN DE CARUPA		
NIT	899.999.367-7	Teléfono	(601) 3102635268
Dirección	CR 3 2 04	Ciudad	Carmen De Carupa - Colombia

Fecha y hora Factura	
Generación	05/01/2026, 09:33
Expedición	05/01/2026, 09:38
Vencimiento	05/01/2026

Ítem	Descripción	Cantidad	Vr. Unitario	Vr. Total	Valor Impto.Rete.
1	ESCRITORIO MODULAR EN L ANCHO 200 X ALTO 76 X PROFUNDIDAD 45 CM O SUPERIOR COLOR NOGAL CON DOS UNIDADES DE CAJONES	5.00	1,052,249.59	6,260,885.06	0.00
2	SILLA GERENCIAL ERGONOMICA NEGRA TAPIZ CUERO SINTETICO 51 X 112 X 53 BASE EN METAL PLATEADA CON RODACHINES	6.00	575,000.00	4,105,500.00	0.00
3	SILLA ESCRITORIO NEGRA TAPIZ TELA 58 X 104 X 58 BASE EN POLIPROPILENO CON RODACHINES	9.00	448,500.00	4,803,435.00	0.00
4	CUBICULO LINEAL SEIS PUESTOS COLOR NOGAL SUPERFICIE EN AGLOMERADO 19 MM INCLUYE 6 CAJONERAS EN LÁMINA COLD ROLLED DE CALIBRE 22, PINTURA ELECTROSTÁTICA TERMOFIJADA, CORREDERAS FULL EXTENSION, TRES (3) GAVETAS CADA UNA Y PANTALLA DIVISORIA EN VIDRIO O ACRILICO EN 30 CM ALTO	1.00	8,101,454.62	9,640,731.00	0.00
5	ESTANTE ESTANDAR DE 2 MT X 0.94 MT X 0.40 MT CON 6 ENTREPAÑOS CAL. 22 Y PARAL ESTANDAR CAL. 16	8.00	552,000.00	5,255,040.00	0.00
6	SILLAS AUXILIAR EN ACERO TAPIZ TELA 42 X84 X53 CM COLOR NEGRO	9.00	212,634.45	2,277,314.96	0.00
7	ESCRITORIO GERENCIAL EN L ESTRUCTURA EN ALUMINIO O ACERO CROMADO 180X75X180 SUPERFICIE LAMINADA EN MELAMINICO CON FALDON	1.00	6,266,465.53	7,457,093.98	0.00

Total items: 7

Valor en Letras:

Treinta y nueve millones ochocientos mil pesos m/cte

Forma de pago:

Contado

Medio de pago:

Desembolso Crédito plus (CCD+) - Transferencia \$ 39,800,000.00

Observaciones:

Total Bruto	33,445,378.15
IVA 19%	6,354,621.85
Total a Pagar	39,800,000.00

A esta factura de venta aplican las normas relativas a la letra de cambio (artículo 5 Ley 1231 de 2008). Con esta el Comprador declara haber recibido real y materialmente las mercancías o prestación de servicios descritos en este título - Valor. **Número Autorización Electrónica 18764102453800 aprobado en 20251201 prefijo FE desde el número 1 al 300 Vigencia: 24 Meses**

Responsable de IVA - Actividad Económica 4669 Comercio al por mayor de otros productos n.c.p. Tarifa  
CUFE: 5aa6a53eb40a58390d1aaa88c080a8bb154e4f5b2545149cffb11b3394108ee7d5f9cea536b4881ea809cac03873f3af