	INFORME SUPERVISIÓN MENSUAL		
	Proceso: Adquisiciones		Autoridad: JOLAN
	Código: ADQUI-FT-022-JOLAN-V08	Rige a partir de: 25/08/2023	Página 1 de 114



INFORME DE SUPERVISIÓN No. 4 DEL 31 DE DICIEMBRE DEL AÑO 2025

Lapso del 23 de noviembre del año 2025 al 31 de diciembre del año 2025

CONTRATO	:	No. 030 - ARC - CBCA11 – 2025
CONTRATISTA	:	GESTIÓN RURAL Y URBANA S.A.S
OBJETO DEL CONTRATO	:	CONTRATAR EL MANTENIMIENTO Y ADECUACIÓN DE BIENES INMUEBLES E INFRAESTRUCTURA, VIVIENDAS FISCALES, ALOJAMIENTOS, REDES ELÉCTRICAS Y ZONAS DE ESPARCIMIENTO PARA EL BATALLÓN DE COMANDO Y APOYO DE I.M No 1 Y SUS UNIDADES ADSCRITAS ADMINISTRATIVAMENTE.
PLAZO DE EJECUCIÓN INICIAL	:	14 DE NOVIEMBRE DEL 2025
PLAZO DE EJECUCIÓN FINAL	:	30 DE DICIEMBRE DEL 2025
VALOR INICIAL	:	MIL CIENTO OCHENTA Y SIETE MILLONES TRECIENTOS OCHENTA Y DOS MIL TRECIENTOS SETENTA Y DOS PESOS CON SETENTA CENTAVOS M/CTE (\$1.187.382.372,70) incluido AIU y demás erogaciones que correspondan.
ADICIÓN	:	QUINIENTOS NOVENTA Y TRES MILLONES \$ 593.000.000,00 M/CTE.
VALOR TOTAL CONTRATO	:	MIL SETECIENTOS OCHENTA MILLONES TRECIENTOS OCHENTA Y DOS MIL TRECIENTOS SETENTA Y DOS CON SETENTA CENTAVOS M/CTE. (\$ 1.780.382.372,70) incluido AIU y demás erogaciones que correspondan.
DESCRIPCIÓN E IDONEIDAD DEL SUPERVISOR	:	MILITAR ORGÁNICO DEL BRIGADA DE INFANTERÍA DE MARINA NO.1 – ESTADO MAYOR.
SUPERVISOR INICIAL	:	TKAICI JUAN CARLOS RAMÍREZ CORONADO – GESTOR DE PROYECTOS BRIM1
SUPERVISOR FINAL	:	TKAICI JUAN CARLOS RAMÍREZ CORONADO – GESTOR DE PROYECTOS BRIM1

En la ciudad de Corozal – Sucre, a los 31 días del mes de diciembre del año 2025, en calidad de Supervisor del CONTRATO No. 030 - ARC - CBCA11 – 2025 suscrito con la empresa GESTIÓN RURAL Y URBANA S.A.S NIT. 830.128.894-1, representada legalmente por ING. GILDARDO CASTILLO SÁNCHEZ con C.C 19.265.723 y dando cumplimiento a las prescripciones de la Ley 80 de octubre 28 de 1993 ¹, artículos 4º, 5º, 11º, 12º, 26º, 50º, 51º, 52º, 53º ², 56º, Ley 1474 de 2011 ³, entre otros los artículos 82º, 83º y 84º, la Resolución 6302 del 31 de julio de 2014 ⁴, la Directiva 15 del 10 de marzo de 2015 ⁵ y la Resolución No. 4519 del 27 de mayo 2016 ⁶, modificada por la Resolución No. 1417 del 08 de

¹ Ley 80 de 1993, Por la cual se expide el Estatuto General de Contratación de la Administración Pública, artículos 4º “De los Derechos y Deberes de las Entidades Estatales”, 5º “De los Derechos y Deberes de los Contratistas”, 11º “De la competencia para dirigir licitaciones o concursos y para celebrar contratos estatales”, 12º “De la Delegación para Contratar”, 26º “Del Principio de Responsabilidad”, 50º “De la Responsabilidad de las Entidades Estatales”, 51º “De la Responsabilidad de los Servidores Públicos”, 52º “De la Responsabilidad de los Contratistas”, 53º “De la Responsabilidad de los Consultores, Interventores y Asesores” 1, 56º “De la Responsabilidad Penal de los Particulares que Intervienen en la Contratación Estatal”.

² Modificado por el artículo 82 de la Ley 1474 de 2011, Por la cual se dictan normas orientadas a fortalecer los mecanismos de prevención, investigación y sanción de actos de corrupción y la efectividad del control de la gestión pública.

³ Ley 1474 de 2011, Por la cual se dictan normas orientadas a fortalecer los mecanismos de prevención, investigación y sanción de actos de corrupción y la efectividad del control de la gestión pública, artículos 82º “Responsabilidad de los interventores”, 83º “Supervisión e interventoría contractual” y 84º “Facultades y deberes de los supervisores y los interventores”.

⁴ Resolución 6302 del 31 de julio de 2014, “Por la cual se Adopta el Manual de Contratación del Ministerio de defensa Nacional, y sus Unidades Ejecutoras.

⁵ Directiva 15 del 10 de marzo de 2015, por medio de las que se imparten las Políticas de Contratación Sector Defensa.



INFORME SUPERVISIÓN MENSUAL

Proceso: **Adquisiciones**

Autoridad: **JOLAN**

Código: ADQUI-FT-022-JOLAN-V08

Rige a partir de: 25/08/2023

Página 2 de 114

marzo de 2018, numeral 2.4 “EJECUCIÓN”, en el presente informe deja constancia de los (avances de obra), por el contratista en el periodo descrito anteriormente, para lo cual se desagregan a continuación las obligaciones específicas establecidas en el contrato y se detallan las evidencias y soportes que corroboran la verificación del cumplimiento a satisfacción de lo propio:

1. OBJETO DEL CONTRATO:

CONTRATAR EL MANTENIMIENTO Y ADECUACIÓN DE BIENES INMUEBLES E INFRAESTRUCTURA, VIVIENDAS FISCALES, ALOJAMIENTOS, REDES ELÉCTRICAS Y ZONAS DE ESPARCIMIENTO PARA EL BATALLÓN DE COMANDO Y APOYO DE I.M No 1 Y SUS UNIDADES ADSCRITAS ADMINISTRATIVAMENTE.

2. CONTRATOS MODIFICATORIOS, ADICIONES, REDUCCIONES, PRORROGAS, SUSPENSIONES, REANUDACIONES, APALANCAMIENTO, RESERVA PRESUPUESTAL Y DEMAS.

Indique el tipo de actuación (modificación, adición, reducción, prórroga, suspensión, reanudación, apalancamiento, reserva presupuestal y demás) y número del documento.	FECHA	OBJETO	MODIFICACIÓN ANEXO TÉCNICO-ECONÓMICO (Cuando aplique).	VALOR ADICIÓN (Cuando aplique)
Adición	9/10/2025	CONTRATAR EL MANTENIMIENTO Y ADECUACIÓN DE BIENES INMUEBLES E INFRAESTRUCTURA, VIVIENDAS FISCALES, ALOJAMIENTOS, REDES ELÉCTRICAS Y ZONAS DE ESPARCIMIENTO PARA EL BATALLÓN DE COMANDO Y APOYO DE I.M No 1 Y SUS UNIDADES ADSCRITAS ADMINISTRATIVAMENTE.	ACUERDO BALANCE DE MAYORES Y MENORES CANTIDADES E INCLUSIÓN DE FRENTES DE OBRA, ACTIVIDADES COMPLEMENTARIAS Y ACTIVIDADES NO PREVISTAS.	QUINIENTOS NOVENTA Y TRES MILLONES \$ 593.000.000,00 M/CTE.
Prórroga hasta el 06/12/2025 (POR ADICIÓN)	09/10/2025	ACUERDO BALANCE DE MAYORES Y MENORES CANTIDADES E INCLUSIÓN DE FRENTES DE OBRA, ACTIVIDADES COMPLEMENTARIAS Y ACTIVIDADES NO PREVISTAS.	N/A	N/A
Prórroga	12/11/2025	POR AUMENTO DEL ALCANCE (PRORROGA AL 06/12/2025).	N/A	N/A
Prórroga	05/12/2025	PROBLEMAS DE RECEPCIÓN DE MATERIAL – MANO DE OBRA ÉPOCA DECEMBRINA (PRORROGA AL 19/12/2025).	N/A	N/A

⁵ Resolución No. 4519 del 27 de mayo 2016, Por la cual se delegan unas funciones y competencias relacionadas con la contratación de bienes y servicios con destino al Ministerio de Defensa Nacional, a las Fuerzas Militares y la Policía Nacional y se dictan otras disposiciones, modificada por la Resolución No. 1417 del 08 de marzo de 2018.



INFORME SUPERVISIÓN MENSUAL

Proceso: **Adquisiciones**

Autoridad: **JOLAN**

Código: ADQUI-FT-022-JOLAN-V08

Rige a partir de: 25/08/2023

Página 3 de 114

Prorroga	30/12/2025	PROBLEMAS DE RECEPCIÓN DE MATERIAL POR PARO ARMADO ELN – MANO DE OBRA ÉPOCA DECEMBRINA, BALANCE DE MAYORES Y MENORES - RECOMPOSICIÓN PRESUPUESTAL. (PRORROGA AL 30/12/2025).	N/A	N/A
----------	------------	--	-----	-----

3. VALOR DEL CONTRATO:

Valor inicial:

MIL CIENTO OCHENTA Y SIETE MILLONES TRECIENTOS OCHENTA Y DOS MIL TRECIENTOS SETENTA Y DOS PESOS CON SETENTA CENTAVOS M/CTE (\$1.187.382.372,70) incluido AIU y demás erogaciones que correspondan.

Valor final:

MIL SETECIENTOS OCHENTA MILLONES TRECIENTOS OCHENTA Y DOS MIL TRECIENTOS SETENTA Y DOS CON SETENTA CENTAVOS M/CTE. (\$ 1.780.382.372,70) incluido AIU y demás erogaciones que correspondan.

VALOR DEL CONTRATO	VALOR UNITARIO	VALOR UNITARIO INCLUIDO IVA	VALOR PAGO ANTICIPADO O ANTICIPO (SI APLICA)	VALOR GASTOS DE NACIONALIZACIÓN	VALOR TOTAL
\$ 1.780.382.372,70	N/A	\$ 1.780.382.372,70 M/CTE	N/A	N/A	\$ 1.780.382.372,70 M/CTE

4. GARANTIAS

GARANTÍA ÚNICA DE CUMPLIMIENTO: COMPAÑÍA ASEGURADORA: FECHA DE APROBACIÓN:	No. 21 – 44-101477156 DE FECHA 12 AGO/2025 Seguros del Estado S.A 15 AGO/2025
--	---

AMPAROS	APLICA	NO APLICA	INDIQUE FECHA DEL DOCUMENTO DE APROBACIÓN POR EL DELEGATARIO	DEL DE LA	CUANDO HAYAN MODIFICACIONES AL CONTRATO, INDIQUE FECHA DEL DOCUMENTO DE APROBACIÓN DE LA MODIFICACIÓN DE LA PÓLIZA POR EL DELEGATARIO.
ANTICIPO O PAGO ANTICIPADO		X	N/A		N/A
CUMPLIMIENTO DEL CONTRATO	X		15 AGO/2025		17 DIC/2025
CALIDAD DEL SERVICIO	X		15 AGO/2025		17 DIC/2025
SALARIOS Y PRESTACIONES SOCIALES	X		15 AGO/2025		17 DIC/2025
ESTABILIDAD Y CALIDAD DE LA OBRA	X		15 AGO/2025		17 DIC/2025
RESPONSABILIDAD CIVIL PATRONAL	X		15 AGO/2025		17 DIC/2025
PREDIOS LABORES Y OPERACIONES	X		15 AGO/2025		17 DIC/2025
CONTRATISTAS Y SUBCONTRATISTAS	X		15 AGO/2025		17 DIC/2025

 ARMADA DE COLOMBIA	INFORME SUPERVISIÓN MENSUAL		
	Proceso: Adquisiciones		Autoridad: JOLAN
	Código: ADQUI-FT-022-JOLAN-V08	Rige a partir de: 25/08/2023	Página 4 de 114

VEHÍCULOS PROPIOS Y NO PROPIOS	X		15 AGO/2025	17 DIC/2025
GASTOS MÉDICOS	X		15 AGO/2025	17 DIC/2025
PERJUICIOS EXTRA PATRIMONIALES	X		15 AGO/2025	17 DIC/2025
BIENES BAJO CUIDADO TENENCIA Y CONTROL	X		15 AGO/2025	17 DIC/2025

GARANTÍA TÉCNICA: El oferente deberá presentar certificación mediante la cual garantiza que en el evento de resultar adjudicatario, ofrecerá una garantía de los bienes/equipos entregados a la Armada Nacional, contra cualquier anomalía, incluidos todos sus componentes, insumos y accesorios conforme las especificaciones y características técnicas exigidas, por un lapso mínimo de 1 año, lapso contado a partir de la expedición del acta de recibo a satisfacción de los mismos, por parte del supervisor del contrato. Si durante la vigencia del contrato resultare defectuosos y/o anómalo cualquiera de los elementos entregados, el contratista deberá asumir su costo y la totalidad de los gastos que genere subsanar la novedad hasta la recepción a satisfacción por parte de la Armada Nacional, dentro de un lapso máximo de quince (15) días a partir de la indicación de lo ocurrido por parte del supervisor del contrato. En este caso corresponderá a la Armada Nacional notificar por escrito al contratista dentro de los diez (10) días hábiles siguientes a la fecha en que suceda y/o se descubra la falla o el defecto. El contratista en consecuencia procederá a subsanar y/o reemplazar lo solicitado, sin ningún costo para la Armada Nacional. Si la anomalía es resultado de mala operación o del uso indebido por parte de la Armada Nacional, debidamente comprobada, la subsanación será a cargo de la Armada Nacional.

Con relación a los servicios, la garantía será de 6 meses contados a partir de la expedición del acta de recibo a satisfacción de los mismos, por parte del supervisor del contrato. Si durante el periodo de garantía, el bien objeto de mantenimiento queda fuera de servicio el contratista deberá asumir el costo de la reparación, por cuenta y riesgo (incluyendo la totalidad de los gastos que el subsanar genere) dentro de un lapso máximo de cinco (05) días hábiles a partir de la indicación de lo ocurrido por parte del supervisor del contrato.

Exoneración de Responsabilidad de la Garantía. El contratista se exonerará de la responsabilidad que se deriva de la garantía, cuando demuestre que el defecto proviene de fuerza mayor o caso fortuito; el hecho de un tercero; el uso indebido del bien por parte del consumidor, y que el usuario no atendió las instrucciones de instalación, uso o mantenimiento indicadas en el manual del producto y en la garantía. El contenido del manual de instrucciones deberá estar acorde con la complejidad del producto. Esta causal no podrá ser alegada si no se ha suministrado manual de instrucciones de instalación, uso o mantenimiento en idioma castellano. En todo caso el contratista que alegue la causal de exoneración deberá demostrar el nexo causal entre ésta y el defecto del bien.

Suspensión y Ampliación del Plazo de Garantía: De conformidad con lo estipulado en el artículo 9 de la Ley 1480 de 2001, El término de la garantía se suspenderá mientras la ARMADA NACIONAL esté privada del uso del producto con ocasión de la efectividad de la garantía y en caso de producirse un cambio total del producto por otro, el término de garantía empezará a correr nuevamente en su totalidad desde el momento de reposición. Si se cambia una o varias piezas o partes del bien, estas tendrán garantía propia.

	INFORME SUPERVISIÓN MENSUAL					
	Proceso: Adquisiciones				Autoridad: JOLAN	
	Código: ADQUI-FT-022-JOLAN-V08		Rige a partir de: 25/08/2023		Página 5 de 114	

5. CUMPLIMIENTO FORMA DE PAGO PACTADO CONTRACTUALMENTE.

ACTAS PARCIALES

TIPO DE PAGO	CONTRATADO			PAGADO					
	VIGENCIA	VALOR	OBLIGACIÓN		ORDEN DE PAGO		VALOR TOTAL	VALOR PENDIENTE POR CANCELAR	% EJECUCIÓN CONTRACTUAL
			No.	FECHA	No.	FECHA			
Acta parcial No.1	2025	\$ 1.780.382.372,70	1	10 NOV/25	N/A	10 NOV/25	\$ 519.038.790,98	\$ 1.261.343.581,72	29
Acta parcial No.2	2025	\$ 1.780.382.372,70	2	27 NOV/25	N/A	27 NOV/25	\$ 469.847.916,91	\$ 791.495.664,81	55,5
Acta FINAL	2025	\$ 1.780.382.372,70	3	Pendiente	N/A	Pendiente	\$ 791.495.664,81	\$ 0,00	100

INCUMPLIMIENTO POR PARTE DEL CONTRATISTA	DESCRIPCIÓN
N/A	N/A

CESIONES DEL CONTRATO	DESCRIPCIÓN
N/A	N/A

6. RESUMEN DE DOCUMENTOS PRESUPUESTALES:

CONCEPTO	VIGENCIA PRESUPUESTAL	CERTIFICADO DE DISPONIBILIDAD PRESUPUESTAL			VIGENCIAS FUTURAS		CERTIFICADO DE REGISTRO PRESUPUESTAL		
		No. Y FECHA	VALOR CDP	VALOR GASTOS NACIONALIZACIÓN	AUTORIZACION MIN HACIENDA	AUTORIZACIÓN DPLAN	No. Y FECHA	VALOR CRP	VALOR GASTOS NACIONALIZACIÓN
CONTRATO DE OBRA	2025	6725 DE 27/01/2025	\$ 1.780.382.372,70 M/CTE	N/A	N/A	N/A	41225 DE 06/08/2025	\$ 1.780.382.372,70 M/CTE	N/A

REDUCCIONES A LOS REGISTROS O VALOR FINALMENTE EJECUTADO			
DOCUMENTO SOPORTE	No. Y FECHA	VALOR	OBSERVACIONES
No. 030 - ARC - CBCAI1 - 2025	CDP 6725 DE 27/01/2025	\$ 68.663.683,03	Unidad: BRIM1 / Recurso 10
		\$ 139.903.507,8500	Unidad: BCAl1 / Recurso 10
		\$ 248.825.055,38	Unidad: BCAl1 / Recurso 16
		\$ 55.114.323,50	Unidad: BCAl1 / Recurso 10
		\$ 185.138.116,89	Unidad: BFLIM16 / Recurso 16
		\$ 68.457.292,15	Unidad: BFLIM17 / Recurso 16
		\$ 19.905.948,91	Unidad: BFLIM17 / Recurso 10
		\$ 568.251.349,62	Unidad: BCAl1 / Recurso 16
		\$ 190.316,97	Unidad: BCAl1 / Recurso 10
		\$ 224.932.879,46	Unidad: BCAl1 / Recurso 10
\$ 200.999.898,94	Unidad: BCAl1 / Recurso 10		



INFORME SUPERVISIÓN MENSUAL

Proceso: **Adquisiciones**

Autoridad: **JOLAN**

Código: ADQUI-FT-022-JOLAN-V08

Rige a partir de: 25/08/2023

Página **6** de **114**

7. RECEPCIÓN DE OBRAS EJECUTADAS A SATISFACCIÓN (EJECUTADOS):

	<u>ANEXO TÉCNICO OBRA DE INFRAESTRUCTURA DE UNIDADES DE LA ARMADA NACIONAL</u>				-	-
	Proceso: <u>Mantenimiento BCA11 - BRIM1</u>				-	-
	Código: <u>MANTO-FT-303-JEMAT-V01</u>		Rige a partir de: <u>04/02/2023</u>		-	-
ACTA FINAL						
<u>PROYECTO</u>	<u>Mantenimiento BCA11 - BRIM1</u>			<u>FECHA</u>		
<u>CIUDAD</u>	<u>COROZAL - SUCRE</u>			<u>VERSIÓN</u>		
1	<u>EDIFICIO ESTADO MAYOR - BRIM1</u>			ACUMULADO		
<u>ÍTEM</u>	<u>PRELIMINARES</u>	<u>UNIDAD</u>	<u>VR. UNIT</u>	<u>CANTIDAD</u>	<u>VR. TOTAL</u>	
1.1	<u>MANTENIMIENTO CUBIERTA FIBROCEMENTO EXISTENTE, APLICACIÓN DE PINTURA PARA CUBIERTA TIPO 1 EXTERIOR A 2 MANOS, INCLUYE: ADECUACIÓN ZONA INTERVENIR, GANCHOS, AMARRES, CAMBIO DE TEJAS EN MAL ESTADO, CUBRIR GOTERAS CON MANTO FIBERGLASS EN FOIL DE ALUMINIO, LIMPIEZA ZONA INTERVENIR CON HIDRO LAVADORA Y DEMAS ACTIVIDADES REQUERIDAS PARA SU CORRECTO FUNCIONAMIENTO.</u>	<u>M2</u>	<u>\$ 42.620,00</u>	<u>830,00</u>	<u>\$ 35.374.600,00</u>	
1.2	<u>SUMINISTRO INSTALACIÓN Y PUESTA EN FUNCIONAMIENTO DE ORINAL ARRECIFE INSTITUCIONAL, INCLUYE: SONDEO, REPARACIONES, REGATAS, UNIONES, CODOS, ADECUACIÓN ZONA INTERVENIR Y DEMÁS ELEMENTOS REQUERIDOS PARA SU CORRECTO FUNCIONAMIENTO.</u>	<u>UND</u>	<u>\$ 492.492,00</u>	<u>2,00</u>	<u>\$ 984.984,00</u>	



INFORME SUPERVISIÓN MENSUAL

Proceso: **Adquisiciones**

Autoridad: **JOLAN**

Código: ADQUI-FT-022-JOLAN-V08

Rige a partir de: 25/08/2023

Página 7 de 114

1.3	<u>SUMINISTRO, APLICACIÓN Y/O INSTALACIÓN DE IMPERMEABILIZACIÓN DE MANTO FIBERGLASS FL 103 CON FOIL DE ALUMINIO DE E = (3.0 A 4.0) MM SIMILAR AL EXISTENTE, CON TRASLAPO CADA 10 CM, SE APLICARÁ MANUAL CON SOPLETE Y GAS PROPANO AL 100%. (INCLUYE: EMULSIÓN ASFÁLTICA TIPO PLACO A 2 MANOS CON RODILLO, FIN SELLAR POROS EN LA PLACA PARA QUE EL MANTO TENGA MEJOR ADHERENCIA, REMATES EN MEDIA CAÑA, SISTEMA DE FIJACIÓN, LIMPIEZA, ADECUACIÓN DE CÁRCAMOS, ADECUACIÓN DEL ESPACIO PARA SU RESPECTIVA INSTALACIÓN, REVISIÓN, VERIFICACIÓN, CORRECCIÓN Y/O ADECUACIÓN DE LAS PENDIENTES PARA SU CORRECTA ESCORRENTÍA HASTA LOS PUNTOS DE DESAGÜE, MATERIALES, MANO DE OBRA, HERRAMIENTAS, DEMÁS ELEMENTOS NECESARIOS PARA SU CORRECTA INSTALACIÓN Y/O FUNCIONAMIENTO).</u>	M2	\$ 142.065,00	28,22	\$ 4.008.481,38
-	<u>ACCESO</u>	-	-	-	-
-	<u>ITEMS NO PREVISTOS</u>	-	-	-	-
NP11	<u>SUMINISTRO E INSTALACIÓN DE PUERTA EN VIDRIO TEMPLADO INCOLORO, 10 MM DE ESPESOR A DOS HOJAS CADA UNA DE 90 CM. (INCLUYE: ADECUACIÓN DEL ESPACIO PARA SU RESPECTIVA INSTALACIÓN, FIJACIÓN, PELÍCULA REFLECTIVA U OPALIZADA (ACORDAR CON LA SUPERVISIÓN), HERRAJES, BISAGRA HIDRÁULICA RESISTENTE DE PISO DE ALTO TRÁFICO, MARCO, MANIGUETAS, ANCLAJES, MARCO, MANIJAS EN ACERO INOXIDABLE, SOPORTES RESISTENTES QUE GARANTICEN SU DURABILIDAD, CERRADURA DE SEGURIDAD CON APERTURA POR SWITCH CONTROLADO POR EL GUARDA, EN ACERO INOXIDABLE ACUERDO A LA SOLICITUD DE LA SUPERVISIÓN, MANIJAS AMBAS CARAS, ASEO DE OBRA, MATERIALES, MANO DE OBRA, HERRAMIENTAS, DEMÁS ELEMENTOS NECESARIOS PARA SU CORRECTA EJECUCIÓN E INSTALACIÓN. SU EJECUCIÓN DEBE CONTEMPLAR LA APROBACIÓN DEL SUPERVISOR, ADEMÁS EL VIDRIO DEBE TENER EL DISEÑO DEL ESCUDO DE LA BRIM1 PIROGRABADO DE ACUERDO IMAGEN SUMINISTRADA DE 900 MM DE DIÁMETRO (DISEÑO APROBADO POR EL SUPERVISOR)).</u>	M2	\$ 500.000,00	5,23	\$ 2.613.750,00
-	<u>BAÑOS</u>	-	-	-	-
-	<u>BAÑO HOMBRES</u>	-	-	-	-



INFORME SUPERVISIÓN MENSUAL

Proceso: **Adquisiciones**

Autoridad: **JOLAN**

Código: ADQUI-FT-022-JOLAN-V08

Rige a partir de: 25/08/2023

Página **8** de **114**

2.2	<u>DEMOLICIÓN ENCHAPE Y MORTERO DE PEGA EXISTENTE (INCLUYE: LINEALES, RETIRO MATERIAL SOBRANTE, ASEO DE OBRA, RETIRO DE ESCOMBROS Y DISPOSICIÓN FINAL DE LOS MISMOS).</u>	M2	\$ 17.048,00		43,69	\$ 744.827,12
3.11	<u>SUMINISTRO E INSTALACIÓN DE ENCHAPE (PARED) EN BALDOSA CERÁMICA COLOR ACUERDO A LA APROBACIÓN DEL SUPERVISOR EN FORMATO 30X60 CM O SIMILAR (INCLUYE: ALISTADO DE MURO CON MORTERO 1:3, AFINADO, JUNTAS, LINEALES, CENEFA, WIN EN ALUMINIO, EMBOQUILLADO, MATERIALES, MANO DE OBRA, HERRAMIENTAS, DEMÁS ELEMENTOS NECESARIOS PARA SU CORRECTA INSTALACIÓN Y/O FUNCIONAMIENTO).</u>	M2	\$ 71.033,00		31,69	\$ 2.251.035,77
8.12	<u>SUMINISTRO E INSTALACIÓN DE ENCHAPE (PISO) EN BALDOSA CERÁMICA ANTIDESLIZANTE COLOR ACUERDO A LA APROBACIÓN DEL SUPERVISOR EN TIPO FORMATO 60X60 CM O SIMILAR (INCLUYE: ALISTADO PISO CON DESNIVELES MORTERO 1:4, AFINADO, JUNTAS, GUARDA ESCOBA, EMBOQUILLADO, MATERIALES, MANO DE OBRA, HERRAMIENTAS, DEMÁS ELEMENTOS NECESARIOS PARA SU CORRECTA INSTALACIÓN Y/O FUNCIONAMIENTO).</u>	M2	\$ 87.133,00		12,00	\$ 1.045.596,00
9.2	<u>SUMINISTRO E INSTALACIÓN DE SANITARIO BLANCO INSTITUCIONAL. TIPO MONTECARLO CON KIT DE ACCESORIOS. (INCLUYE: TAPA SANITARIA, INYECTOR TUBERÍA, DESTAPE DEL PUNTO SANITARIO, SIFÓN, LIMPIEZA DEL APARATO, (TOALLERO ARGOLLA, PERCHA, JABONERA Y PORTARROLLOS CROMADOS), CHEQUE BRONCE, ADECUACIÓN DEL PUNTO, DESMONTÉ DE LA EXISTENTE, REGATAS, KIT DE DESCARGA, ASEO DE OBRA, MATERIALES, MANO DE OBRA, HERRAMIENTAS, DEMÁS ELEMENTOS NECESARIOS PARA SU CORRECTO MANTENIMIENTO, FUNCIONALIDAD Y REHABILITACIÓN).</u>	UND	\$ 473.550,00		2,00	\$ 947.100,00



INFORME SUPERVISIÓN MENSUAL

Proceso: **Adquisiciones**

Autoridad: **JOLAN**

Código: ADQUI-FT-022-JOLAN-V08

Rige a partir de: 25/08/2023

Página **9** de **114**

4.2	<u>SUMINISTRO E INSTALACIÓN LAVAMANOS BLANCO DE SOBREPONER ACUERDO APROBACIÓN DEL SUPERVISOR (INCLUYE: MUEBLE DE EMPOTRAR A LA PARED EN MADERA RH VERDE RESISTENTE HUMEDAD, LLAVE DE AGUA, SIFÓN, MATERIALES, MANO DE OBRA, HERRAMIENTAS, DEMÁS ELEMENTOS NECESARIOS PARA SU CORRECTA INSTALACION Y/O FUNCIONAMIENTO).</u>	UND	\$ 359.898,00	1,00	\$ 359.898,00
8.10	<u>SUMINISTRO E INSTALACIÓN REJILLA DE 2" CUADRADO EN ACERO INOXIDABLE DE PISO ANTIOLOR-ANTICUCARACHAS INCLUYE: ADECUACIÓN ZONA INTERVENIR, SELLADO FUGAS, SIFÓN, DESTAPE PUNTO DE DESAGUE, ADECUACIÓN DEL PUNTO Y DEMAS ACTIVIDADES REQUERIDAS PARA SU CORRECTO FUNCIONAMIENTO.</u>	UND	\$ 56.826,00	2,00	\$ 113.652,00
15.17	<u>SUMINISTRO E INSTALACIÓN DE ESPEJO BISELADO TIPO FLOTANTE CRISTAL 5 MM CON MEDIADAS 150X60 CM (INCLUYE: DESMONTE EXISTENTE, FIJACIÓN, ASEO DE OBRA, CORTE, MATERIALES, MANO DE OBRA, HERRAMIENTAS, DEMÁS ELEMENTOS NECESARIOS PARA SU CORRECTA EJECUCIÓN E INSTALACIÓN).</u>	UND	\$ 142.065,00	1,00	\$ 142.065,00
16.6	<u>SUMINISTRO E INSTALACIÓN PUERTA EN MADERA MACIZA ACUERDO APROBACIÓN DE LA SUPERVISIÓN INCLUYE: (CHAPA DE SEGURIDAD CON JUEGO DE LLAVES, ADECUACIÓN ZONA INTERVENIR, SUMINISTRO DE MARCO ACORDE CON LA SUPERVISIÓN, DESMONTE TOTAL DE PUERTA EXISTENTE, REFUERZO ZONA DE INSTALACIÓN DE CHAPA, ADECUACIÓN DEL VANO, PINTURA, RESANE, BISAGRAS RESISTENTES, TORNILLERÍA, ACABADO FINAL COLOR MADERA Y DEMAS ELEMENTOS PARA SU CORRECTO FUNCIONAMIENTO).</u>	M2	\$ 236.775,00	4,35	\$ 1.029.971,25
3.4	<u>SUMINISTRO E INSTALACIÓN DE CIELO RASO EN PVC EN LISTONES, COLOR BLANCO 9 MM INCLUYE: (ESTRUCTURA, OMEGA CADA 50CM, CANAL CADA 1.00MT, VIGUETAS, ANGULO, CUELGA EN ANGULO METÁLICO, MALLA ANTI ROEDORES EN LA CUBIERTA, PERFIL PERIMETRAL, MEDIACAÑA, REGISTRO DE 50X50 CM Y CUALQUIER ELEMENTO NECESARIO PARA SU CORRECTA INSTALACIÓN Y FUNCIONAMIENTO, LIMPIEZA DEL SITIO Y DISPOSICIÓN FINAL EN LUGAR AUTORIZADO).</u>	M2	\$ 85.239,00	12,00	\$ 1.022.868,00



INFORME SUPERVISIÓN MENSUAL

Proceso: **Adquisiciones**

Autoridad: **JOLAN**

Código: ADQUI-FT-022-JOLAN-V08

Rige a partir de: 25/08/2023

Página **10** de **114**

7.2	<u>DESMONTE DE CIELO RASO TOTAL Y ESTRUCTURA DE SOPORTE EXISTENTE. (INCLUYE: LINEALES, OMEGAS, DILATACIONES, RETIRO MATERIAL SOBRANTE, DESMONTE RED ELECTRICA, ADECUACION DEL ESPACIO Y ALISTAMIENTO, ASEO DE OBRA, ACUERDO APROBACIÓN DEL SUPERVISOR, RETIRO DE ESCOMBROS Y DISPOSICIÓN FINAL EN SITIO AUTORIZADO).</u>	<u>M2</u>	<u>\$</u> <u>7.577,00</u>				
					12,00		\$ 90.924,00
7.14	<u>SUMINISTRO E INSTALACIÓN Y PUESTA EN FUNCIONAMIENTO DE TOMA DOBLES A 110V INCLUYE PUNTO ELÉCTRICO, CABLEADO, CAJAS METÁLICAS, UNIONES, CURVAS, TUBERÍA Y DEMÁS ELEMENTOS PARA SU BUEN FUNCIONAMIENTO.</u>	<u>UND</u>	<u>\$</u> <u>28.413,00</u>				
					0,00		\$
7.15	<u>SUMINISTRO E INSTALACIÓN Y PUESTA EN FUNCIONAMIENTO DE INTERRUPTOR A 110V INCLUYE PUNTO ELÉCTRICO, CABLEADO, CAJAS METÁLICAS, UNIONES, CURVAS, TUBERÍA Y DEMÁS ELEMENTOS PARA SU BUEN FUNCIONAMIENTO.</u>	<u>UND</u>	<u>\$</u> <u>28.413,00</u>				
					2,00		\$ 56.826,00
7.16	<u>SUMINISTRO, INSTALACIÓN, CONEXIÓN, PRUEBAS Y PUESTA EN SERVICIO DE LUMINARIA LED 10" REDONDA, 48W, PLANA Y DELGADA DE INCRUSTAR, LUZ BLANCA, ACCESORIOS CERTIFICADO RETIE Y/O CIDET (INCLUYE: TUBERÍA EMT, CABLEADO, CAJAS DE PASO Y DE SALIDA, CABLE ENCAUCHETADO HASTA LA LAMPARA, TERMINALES, SOPORTES, GUAYAS Y RETIRO DE LA EXISTENTE, ASEO DE OBRA, MATERIALES, MANO DE OBRA, HERRAMIENTAS, DEMÁS ELEMENTOS NECESARIOS PARA SU CORRECTA EJECUCIÓN E INSTALACIÓN EN LOS PUNTOS ACUERDO AL SUPERVISOR).</u>	<u>UND</u>	<u>\$</u> <u>80.504,00</u>				
					3,00		\$ 241.512,00



INFORME SUPERVISIÓN MENSUAL

Proceso: **Adquisiciones**

Autoridad: **JOLAN**

Código: ADQUI-FT-022-JOLAN-V08

Rige a partir de: 25/08/2023

Página 11 de 114

6.14	<u>SUMINISTRO E INSTALACIÓN VENTANA EN ALUMINIO DE CORREDERA MARCO DE ALUMINIO VIDRIO ACUERDO APROBACION DEL SUPERVISOR (INCLUYE: DESMONTE TOTAL DE LA EXISTENTE, CORREDERAS METALICAS DE BALINERAS, ANGELO ANTIPLAGAS, SEGURO EN CADA MARCO DE ALUMINIO, VIDRIO 6MM CON PELICULA POLARIZADA, NIVELACION, ADECUACION DEL VANO, SILICONA INDUSTRIAL, SELLOS DE VENTANA AL VIDRIO, MATERIALES, MANO DE OBRA, HERRAMIENTAS, DEMÁS ELEMENTOS NECESARIOS PARA SU CORRECTA INSTALACIÓN Y/O FUNCIONAMIENTO).</u>	M2	\$ 331.485,00				
-	ITEMS NO PREVISTOS	-	-			0,78	\$ 258.558,30
NP3	<u>SUMINISTRO E INSTALCIÓN DE DIVISION EN LAMINA GALVANIZADA C-18 INCLUYE FIJACIONES Y TODOS LOS ELEMENTOS NECESARIOS PARA SU CORRECTA INSTALACIÓN.</u>	m2	\$ 220.000,00			1,00	\$ 220.000,00
-	ZONA OFICINA JUZGADO 101	-	-				
2.2	<u>DEMOLICIÓN ENCHAPE Y MORTERO DE PEGA EXISTENTE (INCLUYE: LINEALES, RETIRO MATERIAL SOBRANTE, ASEO DE OBRA, RETIRO DE ESCOMBROS Y DISPOSICIÓN FINAL DE LOS MISMOS).</u>	M2	\$ 17.048,00			1,38	\$ 23.526,24
8.12	<u>SUMINISTRO E INSTALACIÓN DE ENCHAPE (PISO) EN BALDOSA CERÁMICA ANTIDESLIZANTE COLOR ACUERDO A LA APROBACIÓN DEL SUPERVISOR EN TIPO FORMATO 60X60 CM O SIMILAR (INCLUYE: ALISTADO PISO CON DESNIVELES MORTERO 1:4, AFINADO, JUNTAS, GUARDA ESCOBA, EMBOQUILLADO, MATERIALES, MANO DE OBRA, HERRAMIENTAS, DEMÁS ELEMENTOS NECESARIOS PARA SU CORRECTA INSTALACIÓN Y/O FUNCIONAMIENTO).</u>	M2	\$ 87.133,00			1,39	\$ 121.493,54



INFORME SUPERVISIÓN MENSUAL

Proceso: **Adquisiciones**

Autoridad: **JOLAN**

Código: ADQUI-FT-022-JOLAN-V08

Rige a partir de: 25/08/2023

Página 12 de 114

9.2	<u>SUMINISTRO E INSTALACIÓN DE SANITARIO BLANCO INSTITUCIONAL. TIPO MONTECARLO CON KIT DE ACCESORIOS. (INCLUYE: TAPA SANITARIA, INYECTOR TUBERÍA, DESTAPE DEL PUNTO SANITARIO, SIFÓN, LIMPIEZA DEL APARATO, (TOALLERO ARGOLLA, PERCHA, JABONERA Y PORTARROLLOS CROMADOS), CHEQUE BRONCE, ADECUACIÓN DEL PUNTO, DESMONTE DE LA EXISTENTE, REGATAS, KIT DE DESCARGA, ASEO DE OBRA, MATERIALES, MANO DE OBRA, HERRAMIENTAS, DEMÁS ELEMENTOS NECESARIOS PARA SU CORRECTO MANTENIMIENTO, FUNCIONALIDAD Y REHABILITACIÓN).</u>	UND	\$ 473.550,00	1,00	\$ 473.550,00
8.10	<u>SUMINISTRO E INSTALACIÓN REJILLA DE 2" CUADRADO EN ACERO INOXIDABLE DE PISO ANTIOLOR-ANTICUCARACHAS INCLUYE: ADECUACIÓN ZONA INTERVENIR, SELLADO FUGAS, SIFÓN, DESTAPE PUNTO DE DESAGUE, ADECUACIÓN DEL PUNTO Y DEMAS ACTIVIDADES REQUERIDAS PARA SU CORRECTO FUNCIONAMIENTO.</u>	UND	\$ 56.826,00	1,00	\$ 56.826,00
15.17	<u>SUMINISTRO E INSTALACIÓN DE ESPEJO BISELADO TIPO FLOTANTE CRISTAL 5 MM CON MEDIADAS 150X60 CM (INCLUYE: DESMONTE EXISTENTE, FIJACIÓN, ASEO DE OBRA, CORTE, MATERIALES, MANO DE OBRA, HERRAMIENTAS, DEMÁS ELEMENTOS NECESARIOS PARA SU CORRECTA EJECUCIÓN E INSTALACIÓN).</u>	UND	\$ 142.065,00	1,00	\$ 142.065,00
7.2	<u>DESMONTE DE CIELO RASO TOTAL Y ESTRUCTURA DE SOPORTE EXISTENTE. (INCLUYE: LINEALES, OMEGAS, DILATACIONES, RETIRO MATERIAL SOBRANTE, DESMONTE RED ELECTRICA, ADECUACIÓN DEL ESPACIO Y ALISTAMIENTO, ASEO DE OBRA, ACUERDO APROBACIÓN DEL SUPERVISOR, RETIRO DE ESCOMBROS Y DISPOSICIÓN FINAL EN SITIO AUTORIZADO).</u>	M2	\$ 7.577,00	36,00	\$ 272.772,00
3.4	<u>SUMINISTRO E INSTALACIÓN DE CIELO RASO EN PVC EN LISTONES, COLOR BLANCO 9 MM INCLUYE: (ESTRUCTURA, OMEGA CADA 50CM, CANAL CADA 1.00MT, VIGUETAS, ANGULO, CUELGA EN ANGULO METÁLICO, MALLA ANTI ROEDORES EN LA CUBIERTA, PERFIL PERIMETRAL, MEDIACAÑA, REGISTRO DE 50X50 CM Y CUALQUIER ELEMENTO NECESARIO PARA SU CORRECTA INSTALACIÓN Y FUNCIONAMIENTO, LIMPIEZA DEL SITIO Y DISPOSICIÓN FINAL EN LUGAR AUTORIZADO).</u>	M2	\$ 85.239,00	36,00	\$ 3.068.604,00



INFORME SUPERVISIÓN MENSUAL

Proceso: **Adquisiciones**

Autoridad: **JOLAN**

Código: ADQUI-FT-022-JOLAN-V08

Rige a partir de: 25/08/2023

Página 13 de 114

13.15	<u>SUMINISTRO Y APLICACIÓN DE PINTURA TIPO 1 ANTIBACTERIAL 100% ACRÍLICA, LAVABLE, ALTA RESISTENCIA A LA HUMEDAD, VAPOR, GRASA, MANCHAS Y A LA FORMACIÓN DE HONGOS. REFERENCIA DE ALTA CALIDAD, APLICAR 3 MANOS, COLOR BLANCO ACUERDO A LA APROBACIÓN DEL SUPERVISOR (INCLUYE: ADECUACIÓN MUROS, ALISTADO, RESANE DE SUPERFICIE, FILOS, DILATACIONES, ELEMENTOS EN MURO, REPARACIÓN DE GRIETAS Y FISURAS, LIMPIEZA DE SUPERFICIE A INTERVENIR, ASEO DE OBRA, MATERIALES, MANO DE OBRA, HERRAMIENTAS, DEMÁS ELEMENTOS NECESARIOS PARA SU CORRECTA EJECUCIÓN).</u>	M2	\$ 14.207,00	20,00	\$ 284.140,00
7.14	<u>SUMINISTRO E INSTALACIÓN Y PUESTA EN FUNCIONAMIENTO DE TOMA DOBLES A 110V INCLUYE PUNTO ELÉCTRICO, CABLEADO, CAJAS METÁLICAS, UNIONES, CURVAS, TUBERÍA Y DEMÁS ELEMENTOS PARA SU BUEN FUNCIONAMIENTO.</u>	UND	\$ 28.413,00	0,00	\$
7.15	<u>SUMINISTRO E INSTALACIÓN Y PUESTA EN FUNCIONAMIENTO DE INTERRUPTOR A 110V INCLUYE PUNTO ELÉCTRICO, CABLEADO, CAJAS METÁLICAS, UNIONES, CURVAS, TUBERÍA Y DEMÁS ELEMENTOS PARA SU BUEN FUNCIONAMIENTO.</u>	UND	\$ 28.413,00	3,00	\$ 85.239,00
7.16	<u>SUMINISTRO, INSTALACIÓN, CONEXIÓN, PRUEBAS Y PUESTA EN SERVICIO DE LUMINARIA LED 10" REDONDA, 48W, PLANA Y DELGADA DE INCRUSTAR, LUZ BLANCA, ACCESORIOS CERTIFICADO RETIE Y/O CIDET (INCLUYE: TUBERÍA EMT, CABLEADO, CAJAS DE PASO Y DE SALIDA, CABLE ENCAUCHETADO HASTA LA LAMPARA, TERMINALES, SOPORTES, GUAYAS Y RETIRO DE LA EXISTENTE, ASEO DE OBRA, MATERIALES, MANO DE OBRA, HERRAMIENTAS, DEMÁS ELEMENTOS NECESARIOS PARA SU CORRECTA EJECUCIÓN E INSTALACIÓN EN LOS PUNTOS ACUERDO AL SUPERVISOR).</u>	UND	\$ 80.504,00	7,00	\$ 563.528,00
6.14	<u>SUMINISTRO E INSTALACIÓN VENTANA EN ALUMINIO DE CORREDERA MARCO DE ALUMINIO VIDRIO ACUERDO APROBACIÓN DEL SUPERVISOR (INCLUYE: DESMONTE TOTAL DE LA EXISTENTE, CORREDERAS METÁLICAS DE BALINERAS, ANGOE ANTIPLAGAS, SEGURO EN CADA MARCO DE ALUMINIO, VIDRIO 6MM CON PELÍCULA POLARIZADA, NIVELACIÓN, ADECUACIÓN DEL VANO, SILICONA INDUSTRIAL, SELLOS DE VENTANA AL VIDRIO, MATERIALES, MANO DE OBRA, HERRAMIENTAS, DEMÁS ELEMENTOS NECESARIOS PARA SU CORRECTA INSTALACIÓN Y/O FUNCIONAMIENTO).</u>	M2	\$ 331.485,00	0,25	\$ 82.871,25
-	COSTOS DIRECTOS				\$ 56.681.263,85



INFORME SUPERVISIÓN MENSUAL

Proceso: **Adquisiciones**

Autoridad: **JOLAN**

Código: ADQUI-FT-022-JOLAN-V08

Rige a partir de: 25/08/2023

Página 14 de 114

	ADMINISTRACIÓN		13%		\$	7.368.564,30
	IMPREVISTO		1%		\$	566.812,64
	UTILIDAD		6%		\$	3.400.875,83
	IVA SOBRE UTILIDAD		19%		\$	646.166,41
	COSTOS INDIRECTOS				\$	11.982.419,18
	VALOR TOTAL				\$	68.663.683,03
2	ALOJAMIENTO DE GUARDIA INFANTES DE MARINA BCA11-BRIM1	-	-			ACUMULADO
ÍTEM	PRELIMINARES	UNIDAD	VR. UNIT	CANTIDAD		VR. TOTAL
2.1	DESMONTE DE CUBIERTA EXISTENTE, INCLUYE: (TEJAS, CERCHAS, VARILLAS ESTRUCTURA DE SOPORTE, ANCLAJES, CORREAS, GANCHOS, GATO, SOPORTE PROVISIONAL AL MOMENTO DE LA DEMOLICIÓN, FIJACIONES Y TODO LO NECESARIO PARA SU CORRECTO DESMONTE TOTAL, INCLUYENDO TODOS LOS ELEMENTOS QUE LA CONFORMAN, ASEO OBRA, TODO LO NECESARIO PARA SU EJECUCIÓN Y RETIRO MATERIAL SOBRENTE O Y DISPOSICIÓN FINAL EN SITIO AUTORIZADO).	M2	\$ 9.471,00	137,50		\$ 1.302.262,50
2.2	DEMOLICIÓN ENCHAPE Y MORTERO DE PEGA EXISTENTE (INCLUYE: LINEALES, RETIRO MATERIAL SOBRENTE, ASEO DE OBRA, RETIRO DE ESCOMBROS Y DISPOSICIÓN FINAL DE LOS MISMOS).	M2	\$ 17.048,00	199,13		\$ 3.394.768,24
2.3	DEMOLICIÓN MURO EXISTENTE (ZONA LABORES), INCLUYE MACHONES DE CONFINAMIENTO, VIGA DE AMARRE, PREVENIR DAÑOS VIVIENDAS ALEDAÑAS, ADECUACIÓN DEL ESPACIO A INTERVENIR Y DISPOSICIÓN FINAL EN SITIO AUTORIZADO.	M2	\$ 18.942,00	18,00		\$ 340.956,00
3	INFRAESTRUCTURA	-				
3.1	SUMINISTRO E INSTALACIÓN DE CUBIERTA VERDE INSTITUCIONAL EN TEJA TERMOACÚSTICA ECOROOF UPVC 2.5MM, ALTA RESISTENCIA A LA INTEMPERIE O DE MAYOR CALIDAD. (INCLUYE: ANCLAJES, TORNILLERÍA, CABALLETE, GANCHOS DE FIJACIÓN, TERMINALES, LIMATESA, CUMBRERA CORTE DE TRASLAPOS, CORRECTO EMPALME CON CUBIERTA EXISTENTE, ADECUACIÓN DEL ESPACIO PARA SU RESPECTIVA INSTALACIÓN, MANO DE OBRA, HERRAMIENTAS, DEMÁS ELEMENTOS NECESARIOS PARA SU CORRECTA INSTALACIÓN Y/O FUNCIONAMIENTO ACUERDO APROBACIÓN SUPERVISOR).	M2	\$ 113.652,00	149,80		\$ 17.025.069,60



INFORME SUPERVISIÓN MENSUAL

Proceso: **Adquisiciones**

Autoridad: **JOLAN**

Código: ADQUI-FT-022-JOLAN-V08

Rige a partir de: 25/08/2023

Página **15** de **114**

3.2	<u>MANTENIMIENTO, REHABILITACION, LIMPIEZA Y PINTURA A ESTRUCTURA METÁLICA EXISTENTE, INCLUYE LIJADA, GRATIADO, SOLDADURA, CORTE, CAMBIO DE PIEZAS EN MAL ESTADO, ADECUACIÓN DE CERCHA PARA ATORNILLAR LA LAMINA, APLICACIÓN DE REFUERZOS, ANTICORROSIVO Y ACABADO FINAL EN PINTURA ALQUÍDICA Y DEMÁS ELEMENTOS PARA SU CORRECTO FUNCIONAMIENTO Y CUMPLIMIENTO DE LA NORMA NSR10, PARA SU CORRECTO FUNCIONAMIENTO.</u>	<u>ML</u>	<u>\$</u> <u>42.620,00</u>		
				111,00	<u>\$</u> <u>4.730.820,00</u>
3.3	<u>SUMINISTRO E INSTALACIÓN DE CORREAS METÁLICAS PERFILERÍA 150mm EN C CAL.14 GALVANIZADAS PARA CUBIERTA EN TEJA TERMOACÚSTICA ECOROF UPVC 2.5MM), ACERO CORRUGADO- GRADO 60: FY = 4200 KG/CM2. (INCLUYE: MONTAJE, SOLDADURA, CORTE, CORREAS, TRANSPORTE, PINTURA BASE Z8 PRIME, ESQUEMA DE PINTURA DE ACABADO 8 MILS EPOXICA, ALISTADO, ESTRUCTURA DE SOPORTE, ANCLAJES, FIJACIÓN, NIVELACIÓN, LINEALES, DILATACIONES, ACOPLA A CERCAS PRINCIPALES, ACABADO, ADECUACIÓN DEL ESPACIO PARA SU RESPECTIVA INSTALACIÓN, CUMPLIR CON LA NORMA NSR- 10, MANO DE OBRA, HERRAMIENTAS, DEMÁS ELEMENTOS NECESARIOS PARA SU CORRECTA INSTALACIÓN Y FUNCIONAMIENTO ACUERDO APROBACIÓN SUPERVISOR).</u>	<u>ML</u>	<u>\$</u> <u>66.297,00</u>		
				58,50	<u>\$</u> <u>3.878.374,50</u>
3.4	<u>SUMINISTRO E INSTALACIÓN DE CIELO RASO EN PVC EN LISTONES, COLOR BLANCO 9 MM INCLUYE: (ESTRUCTURA, OMEGA CADA 50CM, CANAL CADA 1.00MT, VIGUETAS, ANGULO, CUELGA EN ANGULO METÁLICO, MALLA ANTI ROEDORES EN LA CUBIERTA, PERFIL PERIMETRAL, MEDIACAÑA, REGISTRO DE 50X50 CM Y CUALQUIER ELEMENTO NECESARIO PARA SU CORRECTA INSTALACIÓN Y FUNCIONAMIENTO, LIMPIEZA DEL SITIO Y DISPOSICIÓN FINAL EN LUGAR AUTORIZADO).</u>	<u>M2</u>	<u>\$</u> <u>85.239,00</u>		
				137,50	<u>\$</u> <u>11.720.362,50</u>
3.5	<u>SUMINISTRO INSTALACIÓN DESAGÜE PARA AIRE ACONDICIONADO EN TUBERÍA PVC TIPO PESADO DE 1"1/2 INCLUYE: UNIONES, CODOS, TUBERÍA, REGATAS PARA INCRUSTAR TUBERÍA Y RESANE DEL MISMO, EMPALME EN PUNTO DESAGÜE AUTORIZADO SUPERVISOR, HERRAMIENTAS MANO DE OBRA Y DEMÁS ELEMENTOS REQUERIDOS PARA SU CORRECTO FUNCIONAMIENTO.</u>	<u>UND</u>	<u>\$</u> <u>80.504,00</u>		
				3,00	<u>\$</u> <u>241.512,00</u>
3.6	<u>SUMINISTRO Y APLICACIÓN DE IMPERMEABILIZANTE PARA MURO CON FILTRACIÓN DE HUMEDADES INTERNAS Y HONGOS TIPO IPERMUR (INCLUYE: RETIRO ELEMENTOS EN LOS MUROS, ALISTADO, LINEALES, ESTRÍAS, FILOS, DILATACIONES, ASEO DE OBRA, MATERIALES, MANO DE OBRA, HERRAMIENTAS, DEMÁS ELEMENTOS NECESARIOS PARA SU CORRECTA EJECUCIÓN).</u>	<u>M2</u>	<u>\$</u> <u>53.038,00</u>		
				60,00	<u>\$</u> <u>3.182.280,00</u>



INFORME SUPERVISIÓN MENSUAL

Proceso: **Adquisiciones**

Autoridad: **JOLAN**

Código: ADQUI-FT-022-JOLAN-V08

Rige a partir de: 25/08/2023

Página **16** de **114**

3.7	<u>SUMINISTRO E INSTALACIÓN DE PAÑETE EN MORTERO DE PEGA 1:4, PARA LA NIVELACIÓN Y APLOMO DE LOS MUROS, INCLUYE: ALISTADO DE ZONA A INTERVENIR, CUBRIMIENTO DE ENCHAPE, PUERTAS, VENTANAS E INTERRUPTORES ELÉCTRICOS, LINEALES, ESTRÍAS, FILOS, DILATACIONES, ASEO DE OBRA, MATERIALES, MANO DE OBRA, HERRAMIENTAS, DEMÁS ELEMENTOS NECESARIOS PARA SU CORRECTA EJECUCIÓN.</u>	M2	\$ 28.413,00	68,44	\$ 1.944.585,72
3.8	<u>SUMINISTRO Y APLICACIÓN DE ESTUCO ACRÍLICO (INCLUYE: RETIRO ELEMENTOS EN LOS MUROS, ALISTADO, LINEALES, ESTRÍAS, FILOS, DILATACIONES, ASEO DE OBRA, MATERIALES, MANO DE OBRA, HERRAMIENTAS, DEMÁS ELEMENTOS NECESARIOS PARA SU CORRECTA EJECUCIÓN).</u>	M2	\$ 19.416,00	330,00	\$ 6.407.280,00
3.9	<u>SUMINISTRO Y APLICACIÓN DE PINTURA TIPO 1 ANTIBACTERIAL 100% ACRÍLICA, LAVABLE, ALTA RESISTENCIA A LA HUMEDAD, VAPOR, GRASA, MANCHAS Y A LA FORMACIÓN DE HONGOS, REFERENCIA DE ALTA CALIDAD, A 3 MANOS, COLOR BLANCO ACUERDO A LA APROBACIÓN DEL SUPERVISOR (INCLUYE: ADECUACIÓN MUROS, ALISTADO, RESANE DE SUPERFICIE, FILOS, DILATACIONES, ELEMENTOS EN MURO, REPARACIÓN DE GRIETAS Y FISURAS, ASEO DE OBRA, MATERIALES, MANO DE OBRA, HERRAMIENTAS, DEMÁS ELEMENTOS NECESARIOS PARA SU CORRECTA EJECUCIÓN).</u>	M2	\$ 14.207,00	330,00	\$ 4.688.310,00
3.10	<u>SUMINISTRO E INSTALACIÓN DE ENCHAPE (PISO) EN BALDOSA CERÁMICA ANTIDESLIZANTE COLOR ACUERDO A LA APROBACIÓN DEL SUPERVISOR EN TIPO FORMATO 60X60 CM O SIMILAR (INCLUYE: ALISTADO PISO CON DESNIVELES MORTERO 1:4, AFINADO, JUNTAS, GUARDA ESCOBA, EMBOQUILLADO, MATERIALES, MANO DE OBRA, HERRAMIENTAS, DEMÁS ELEMENTOS NECESARIOS PARA SU CORRECTA INSTALACIÓN Y/O FUNCIONAMIENTO).</u>	M2	\$ 87.133,00	154,74	\$ 13.482.960,42
3.11	<u>SUMINISTRO E INSTALACIÓN DE ENCHAPE (PARED) EN BALDOSA CERÁMICA COLOR ACUERDO A LA APROBACIÓN DEL SUPERVISOR EN FORMATO 30X60 CM O SIMILAR (INCLUYE: ALISTADO DE MURO CON MORTERO 1:3, AFINADO, JUNTAS, LINEALES, CENEFA, WIN EN ALUMINIO, EMBOQUILLADO, MATERIALES, MANO DE OBRA, HERRAMIENTAS, DEMÁS ELEMENTOS NECESARIOS PARA SU CORRECTA INSTALACIÓN Y/O FUNCIONAMIENTO).</u>	M2	\$ 71.033,00	61,20	\$ 4.347.219,60



INFORME SUPERVISIÓN MENSUAL

Proceso: **Adquisiciones**

Autoridad: **JOLAN**

Código: ADQUI-FT-022-JOLAN-V08

Rige a partir de: 25/08/2023

Página 17 de 114

3.12	<u>SUMINISTRO E INSTALACION Y PUESTA EN FUNCIONAMIENTO DE REGISTRO SANITARIO (0,60X0,60X0,50) (INCLUYE: EXCAVACIÓN, RELLENOS, COMPACTACIÓN, RESANES, PAÑETES, DILATACIONES, LINEALES, CAÑUELA O MEDIA CAÑA, DESAGÜES, CONECCION A RED EXISTENTE, PLACA DE FONDO, TAPA REMOVIBLE EN CONCRETO CON MARCO EN PERFIL DE ACERO Y MANIJA Y/O GANCHO, RETIRO MATERIAL SOBRENTE Y ASEO DE OBRA).</u>	UND	\$ 426.195,00				
					2,00		\$ 852.390,00
3.13	<u>SUMINISTRO INSTALACIÓN LLAVE EN BRONCE CIERRE RÁPIDO DE AGUA; INCLUYE: ADECUACIÓN DE PUNTO DE AGUA, CAMBIO DE ACCESORIOS DE ACOPLE EXISTENTE, TUBO GALVANIZADO CAL12, CODO ACERO GALVANIZADO, GUAYA DE SUJECIÓN EN ACERO INOXIDABLE, GRAPAS GALVANIZADAS DE SUJECIÓN, PRUEBA DE PRESIÓN, PEGANTE, LIMPIEZA, HERRAMIENTAS, MANO DE OBRA Y DEMÁS ELEMENTOS PARA SU CORRECTA EJECUCIÓN Y FUNCIONAMIENTO.</u>	UND	\$ 47.355,00				
					3,00		\$ 142.065,00
3.14	<u>SUMINISTRO E INSTALACIÓN Y PUESTA EN FUNCIONAMIENTO DE TANQUES DE ALMACENAMIENTO AGUA POTABLE DE 3.000 LTS INCLUYE; FLOTADOR EN COBRE, ACCESORIOS, REGISTROS EN BRONCE, CHEQUE EN BRONCE, TUBERÍAS EN PVC REQUERIDA 1" Y ½", ASEGURADO A LA PLACA, CONEXIÓN A COCINA Y DEMÁS ELEMENTOS PARA SU CORRECTO FUNCIONAMIENTO.</u>	UND	\$ 2.367.750,00				
					1,00		\$ 2.367.750,00
3.15	<u>SUMINISTRO Y APLICACIÓN DE MURO EN BLOQUE 015 ABUSARDADO, INCLUYE: ADECUACIÓN DEL ESPACIO A INTERVENIR, DEMAS ELEMENTOS REQUERIDOS PARA SU CORRECTO FUNCIONAMIENTO.</u>	M2	\$ 42.620,00				
					13,15		\$ 560.453,00
3.16	<u>SUMINISTRO E INSTALACIÓN DE CONCRETO FUNDIDO PARA ESTRUCTURA DE CONFINAMIENTO O SOPORTE, INCLUYE: ACERO REFUERZO, EXCAVACIÓN, ENCOFRADO, LIMPIEZA Y DEMAS ELEMENTOS REQUERIDOS PARA SU CORRECTA EJECUCIÓN Y FUNCIONAMIENTO.</u>	M3	\$ 1.515.360,00				
					0,79		\$ 1.198.510,44
4.00	BAÑOS	-			-		-
4.1	<u>SUMINISTRO E INSTALACIÓN DE SANITARIO BLANCO INSTITUCIONAL. REF: MONTECARLO (INCLUYE: TAPA SANITARIA, INYECTOR TUBERÍA, DESTAPE DEL PUNTO SANITARIO, SIFÓN, LIMPIEZA DEL APARATO, CHEQUE BRONCE, ADECUACIÓN DEL PUNTO, DESMONTE DE LA EXISTENTE, REGATAS, KIT DE DESCARGA, ASEO DE OBRA, MATERIALES, MANO DE OBRA, HERRAMIENTAS, DEMÁS ELEMENTOS NECESARIOS PARA SU CORRECTO MANTENIMIENTO, FUNCIONALIDAD Y REHABILITACIÓN).</u>	UND	\$ 473.550,00				
					3,00		\$ 1.420.650,00



INFORME SUPERVISIÓN MENSUAL

Proceso: **Adquisiciones**

Autoridad: **JOLAN**

Código: ADQUI-FT-022-JOLAN-V08

Rige a partir de: 25/08/2023

Página 18 de 114

4.2	<u>SUMINISTRO E INSTALACIÓN Y PUESTA EN FUNCIONAMIENTO LAVAMANOS BLANCO DE SOBREPONER ACUERDO APROBACIÓN DEL SUPERVISOR (INCLUYE: MUEBLE DE EMPOTRAR A LA PARED EN MARMOLINA, LLAVE DE AGUA, SIFÓN, MATERIALES, MANO DE OBRA, HERRAMIENTAS, DEMÁS ELEMENTOS NECESARIOS PARA SU CORRECTA INSTALACIÓN Y/O FUNCIONAMIENTO).</u>	UND	\$ 426.195,00	3,00	\$ 1.278.585,00
4.3	<u>SUMINISTRO INSTALACIÓN DE DUCHA CON LLAVE EN BRONCE INCLUYE: ACCESORIOS DE INSTALACIÓN, PRUEBAS DE FUGAS Y ACOPLÉ, HERRAMIENTA, MANO DE OBRA.</u>	UND	\$ 75.768,00	1,00	\$ 75.768,00
4.4	<u>CARPINTERIAS</u>	-	-	-	-
4.5	<u>REHABILITACIÓN Y PUESTA EN FUNCIONAMIENTO DE VENTANA EN ALUMINIO DE CORREDERA MARCO DE ALUMINIO VIDRIO ACUERDO APROBACIÓN DEL SUPERVISOR (INCLUYE: CORREDERAS METÁLICAS DE BALINERAS, SEGURO EN CADA MARCO DE ALUMINIO, VIDRIO 5MM, NIVELACIÓN, CERROJO ASEGURADO, SILICONA INDUSTRIAL, CAMBIO DE PIEZAS EN MAL ESTADO, INSTALACIÓN DE PARTES FALTANTES, SELLOS DE VENTANA AL VIDRIO, MATERIALES, MANO DE OBRA, PROTECTORA (POLARIZADO), HERRAMIENTAS, DEMÁS ELEMENTOS NECESARIOS PARA SU CORRECTA INSTALACIÓN Y/O FUNCIONAMIENTO).</u>	M2	\$ 94.710,00	0,00	\$
4.6	<u>SUMINISTRO E INSTALACIÓN PUERTA EN LAMINA GALVANIZADA CAL 16 ACUERDO APROBACIÓN DEL SUPERVISOR (INCLUYE: MANIJA TUBULAR EN ACERO INOXIDABLE, CHAPA, NIVELACIÓN, MATERIALES, BISAGRAS TIPO PESADAS, CERROJOS, MANO DE OBRA, HERRAMIENTAS, DEMÁS ELEMENTOS NECESARIOS PARA SU CORRECTA INSTALACIÓN Y/O FUNCIONAMIENTO).</u>	M2	\$ 142.065,00	8,00	\$ 1.136.520,00
5.00	<u>SISTEMA ELECTRICO</u>	-	-	-	-
5.1	<u>SUMINISTRO INSTALACIÓN Y PUESTA EN FUNCIONAMIENTO DE CAJA BREYKER TRIFILAR A 220V DE 18 CIRCUITOS, BREAKER 20/40 AMP, TUBERÍA EMT 1", TOTALIZADOR DE 200 AMP Y DEMAS ELEMENTOS Y ACCESORIOS REQUERIDOS PARA SU CORRECTO FUNCIONAMIENTO.</u>	UND	\$ 1.136.520,00	1,00	\$ 1.136.520,00
5.2	<u>SUMINISTRO E INSTALACIÓN DE ACOMETIDA ELÉCTRICA RED PRINCIPAL DE ALIMENTACIÓN EN CABLE 3N° 8+1 N° 8+1 N°10 AWG INCLUYE TUBERÍA EMT 1", CAJAS OCTAGONALES METÁLICAS, UNIONES, TERMINALES, CURVAS Y DEMAS ELEMENTOS Y ACCESORIOS REQUERIDOS PARA SU CORRECTO FUNCIONAMIENTO.</u>	ML	\$ 85.239,00	17,50	\$ 1.491.682,50
5.3	<u>SUMINISTRO E INSTALACIÓN Y PUESTA EN FUNCIONAMIENTO DE TOMA DOBLES A 110V INCLUYE PUNTO ELÉCTRICO, CABLEADO, CAJAS METÁLICAS, UNIONES, CURVAS, TUBERÍA Y DEMÁS ELEMENTOS PARA SU BUEN FUNCIONAMIENTO.</u>	UND	\$ 28.413,00	12,00	\$ 340.956,00



INFORME SUPERVISIÓN MENSUAL

Proceso: **Adquisiciones**

Autoridad: **JOLAN**

Código: ADQUI-FT-022-JOLAN-V08

Rige a partir de: 25/08/2023

Página 19 de 114

5.4	<u>SUINISTRO E INSTALACIÓN Y PUESTA EN FUNCIONAMIENTO DE INTERRUPTOR A 110V INCLUYE PUNTO ELÉCTRICO, CABLEADO, CAJAS METÁLICAS, UNIONES, CURVAS, TUBERÍA Y DEMÁS ELEMENTOS PARA SU BUEN FUNCIONAMIENTO.</u>	UND	\$ 28.413,00	5,00	\$ 142.065,00
5.5	<u>SUMINISTRO, INSTALACIÓN, CONEXIÓN, PRUEBAS Y PUESTA EN SERVICIO DE LUMINARIA LED 20" REDONDA, 48W, PLANA Y DELGADA DE INCRUSTAR, LUZ BLANCA, ACCESORIOS CERTIFICADO RETIE Y/O CIDET (INCLUYE: TUBERÍA EMT, CABLEADO, CAJAS DE PASO Y DE SALIDA, CABLE ENCAUCHETADO HASTA LA LAMPARA, TERMINALES, SOPORTES, GUAYAS Y RETIRO DE LA EXISTENTE, ASEO DE OBRA, MATERIALES, MANO DE OBRA, HERRAMIENTAS, DEMÁS ELEMENTOS NECESARIOS PARA SU CORRECTA EJECUCIÓN E INSTALACIÓN EN LOS PUNTOS ACUERDO AL SUPERVISOR).</u>	UND	\$ 132.594,00	12,00	\$ 1.591.128,00
5.6	<u>SUMINISTRO E INSTALACIÓN DE PUESTA A TIERRA INCLUYE MEJORAMIENTO DE TERRENO CON HIDROSOLTA, CABLE DESNUDO N° 10 SOLDADURA EXOTÉRMICA, VARILLA COPPERWELL DE 5/8" X 2.20M Y DEMÁS ELEMENTOS PARA SU BUEN FUNCIONAMIENTO.</u>	UND	\$ 473.550,00	1,00	\$ 473.550,00
-	ITEMS COMPLEMENTARIOS	-	-	-	-
21,40	<u>SUMINISTRO E INSTALACIÓN DE ESPEJO BISELADO TIPO FLOTANTE CRISTAL 5 MM CON MEDIADAS 150X60 CM (INCLUYE: DESMONTE EXISTENTE, FIJACIÓN, ASEO DE OBRA, CORTE, MATERIALES, MANO DE OBRA, HERRAMIENTAS, DEMÁS ELEMENTOS NECESARIOS PARA SU CORRECTA EJECUCIÓN E INSTALACIÓN).</u>	UND	\$ 142.065,00	2,00	\$ 284.130,00
7.2	<u>DESMONTE DE CIELO RASO TOTAL Y ESTRUCTURA DE SOPORTE EXISTENTE. (INCLUYE: LINEALES, OMEGAS, DILATACIONES, RETIRO MATERIAL SOBRANTE, DESMONTE RED ELECTRICA, ADECUACIÓN DEL ESPACIO Y ALISTAMIENTO, ASEO DE OBRA, ACUERDO APROBACIÓN DEL SUPERVISOR, RETIRO DE ESCOMBROS Y DISPOSICIÓN FINAL EN SITIO AUTORIZADO).</u>	M2	\$ 7.577,00	137,50	\$ 1.041.837,50
8.3	<u>SUMINISTRO E INSTALACIÓN VENTANA EN ALUMINIO DE CORREDERA MARCO DE ALUMINIO VIDRIO ACUERDO APROBACIÓN DEL SUPERVISOR (INCLUYE: DESMONTE TOTAL DE LA EXISTENTE, CORREDERAS METÁLICAS DE BALINERAS, ANGO ANTIPLAGAS, SEGURO EN CADA MARCO DE ALUMINIO, VIDRIO 6MM CON PELÍCULA POLARIZADA, NIVELACIÓN, ADECUACIÓN DEL VANO, SILICONA INDUSTRIAL, SELLOS DE VENTANA AL VIDRIO, MATERIALES, MANO DE OBRA, HERRAMIENTAS, DEMÁS ELEMENTOS NECESARIOS PARA SU CORRECTA INSTALACIÓN Y/O FUNCIONAMIENTO).</u>	M2	\$ 331.485,00	12,01	\$ 3.981.134,85



INFORME SUPERVISIÓN MENSUAL

Proceso: **Adquisiciones**

Autoridad: **JOLAN**

Código: ADQUI-FT-022-JOLAN-V08

Rige a partir de: 25/08/2023

Página **20** de **114**

8.2	<p><u>SUMINISTRO E INSTALACIÓN PUERTA EN MADERA MACIZA ACUERDO APROBACIÓN DE LA SUPERVISIÓN INCLUYE: (CHAPA DE SEGURIDAD CON JUEGO DE LLAVES, ADECUACIÓN ZONA INTERVENIR, SUMINISTRO DE MARCO ACORDE CON LA SUPERVISIÓN, DESMONTE TOTAL DE PUERTA EXISTENTE, REFUERZO ZONA DE INSTALACIÓN DE CHAPA, ADECUACIÓN DEL VANO, PINTURA, RESANE, BISAGRAS RESISTENTES, TORNILLERÍA, ACABADO FINAL COLOR MADERA Y DEMAS ELEMENTOS PARA SU CORRECTO FUNCIONAMIENTO).</u></p>	M2	\$ 236.775,00	5,83	\$ 1.380.398,25
1.3	<p><u>SUMINISTRO, APLICACIÓN Y/O INSTALACIÓN DE IMPERMEABILIZACIÓN DE MANTO FIBERGLASS FL 103 CON FOIL DE ALUMINIO DE E = (3.0 A 4.0) MM SIMILAR AL EXISTENTE, CON TRASLAPO CADA 10 CM. SE APLICARÁ MANUAL CON SOPLETE Y GAS PROPANO AL 100%. (INCLUYE: EMULSIÓN ASFÁLTICA TIPO PLACO A 2 MANOS CON RODILLO, FIN SELLAR POROS EN LA PLACA PARA QUE EL MANTO TENGA MEJOR ADHERENCIA, REMATES EN MEDIA CAÑA, SISTEMA DE FIJACIÓN, LIMPIEZA, ADECUACIÓN DE CÁRCAMOS, ADECUACIÓN DEL ESPACIO PARA SU RESPECTIVA INSTALACIÓN, REVISIÓN, VERIFICACIÓN, CORRECCIÓN Y/O ADECUACIÓN DE LAS PENDIENTES PARA SU CORRECTA ESCORRENTÍA HASTA LOS PUNTOS DE DESAGÜE, MATERIALES, MANO DE OBRA, HERRAMIENTAS, DEMÁS ELEMENTOS NECESARIOS PARA SU CORRECTA INSTALACIÓN Y/O FUNCIONAMIENTO).</u></p>	M2	\$ 142.065,00	8,00	\$ 1.136.520,00
21.64	<p><u>SUMINISTRO INSTALACIÓN Y PUESTA EN FUNCIONAMIENTO DE SISTEMA DE BOMBEO HIDROFLOW Cpm620 1HP 110/220V TIPO PEDROLLO O SIMILAR INCLUYE: TANQUE HIDRO NEUMÁTICO VERTICAL DE 80 LITROS, CONEXIÓN ELÉCTRICA, SENSOR DE NIVEL DE AGUA EN TANQUE ELEVADO, CONEXIÓN A SISTEMA DE AGUA POTABLE, CHEQUES, PRESOSTATO, INDICADOR DE PRESIÓN, MANGUERA NEUMÁTICA BLINDADA, ACCESORIOS PARA SU CORRECTA INSTALACIÓN AL SISTEMA DE AGUA DE LA EDIFICACIÓN, EMPALMES, TUBERÍA Y ACCESORIOS A TANQUE DE ABATECIMIENTO ELEVADO, Y DEMAS ELEMENTOS REQUERIDOS PARA SU CORRECTO FUNCIONAMIENTO.</u></p>	UND	\$ 2.841.300,00	1,00	\$ 2.841.300,00
21.15	<p><u>SUMINISTRO INSTALACIÓN DE MURO EN BLOQUE FAROL 0.15 MTS. INCLUYE, MORTERO DE PEGA, VARILLAS DE ANCLAJE, MECHAS, DENTADO, ACERO DE REFUERZO HORIZONTAL - VERTICAL, PLOMADA Y DEMAS ELEMENTOS REQUERIDOS PARA SU CORRECTO FUNCIONAMIENTO Y CUMPLIMIENTO CON LA NORMA NSR10.</u></p>	M2	\$ 58.247,00	6,54	\$ 380.935,38



INFORME SUPERVISIÓN MENSUAL

Proceso: **Adquisiciones**

Autoridad: **JOLAN**

Código: ADQUI-FT-022-JOLAN-V08

Rige a partir de: 25/08/2023

Página 21 de 114

ITEMS NO PREVISTOS					
NP1	<u>SUMINISTRO E INSTALACIÓN DE ARMERILLO (MURO EN BLOQUE FAROL, PAÑETADO Y PINTADO, PUERTA EN MALLA ESLABONADA ONDULADA GALVANIZADA CAL. 12 CON APERTURAS (HUECOS) DE 1,5 CM Y MARCO EN ANGULO 1 1/2" X 1/8" CON DIMENSIONES DE H: 2.04+ A:1,2M UNA HOJA ABATIBLE INCLUYE CERRADURA DE ALTA SEGURIDAD, MANIJAS, BISAGRAS Y DEMAS ACCESORIOS NECESARIOS PARA SU CORRECTA INSTALACIÓN.</u>	M2	\$ <u>750.000,00</u>	4,71	\$ 3.532.500,00
NP2	<u>MANTENIMIENTO, REHABILITACION Y PUESTA EN FUNCIONAMIENTO DE LOCKERS, INCLUYE SUMUNISTRO E INSTALACIÓN DE PUERTA MATALICA Y ENTREPAÑO EN LAMINA COLD ROLL CAL-18, CON CERRADURA PARA PONER CANDADO, RESANES EN MUROS, PINTURA Y DEMAS ELEMENTOS PARA SU CORRECTO FUNCIONAMIENTO.</u>	UND	\$ <u>290.000,00</u>	30,00	\$ 8.700.000,00
NP3	<u>SUMINISTRO E INSTALCIÓN DE DIVISION EN LAMINA GALVANIZADA C-18 INCLUYE FIJACIONES Y TODOS LOS ELEMENTOS NECESARIOS PARA SU CORRECTA INSTALACIÓN.</u>	m2	\$ <u>220.000,00</u>	2,00	\$ 440.000,00
NP4	<u>PODA Y ADECUACIÓN DE ÁRBOL GRANDE, QUE GARANTICE EL CORRECTO FUNCIONAMIENTO Y DURABILIDAD DE LA CUBIERTA Y CIMENTACIÓN EXISTENTE INCLUYE: MANEJO DE RESIDUOS, PROTOCOLOS DE SEGURIDAD, RETIRO DE RAMAS Y DISPOSICIÓN FINAL DE RESIDUOS EN SITIO AUTORIZADO.</u>	UND	\$ <u>1.750.000,00</u>	0,50	\$ 875.000,00
COSTOS DIRECTOS					\$ 115.489.110,00
ADMINISTRACIÓN			13%		\$ 15.013.584,30
IMPREVISTO			1%		\$ 1.154.891,10
UTILIDAD			6%		\$ 6.929.346,60
IVA SOBRE UTILIDAD			19%		\$ 1.316.575,85
COSTOS INDIRECTOS					\$ 24.414.397,85
VALOR TOTAL					\$ 139.903.507,85
-	-	-	-	-	-



INFORME SUPERVISIÓN MENSUAL

Proceso: **Adquisiciones**

Autoridad: **JOLAN**

Código: ADQUI-FT-022-JOLAN-V08

Rige a partir de: 25/08/2023

Página 22 de 114

- VIVIENDAS FISCALES BRIM1 -					
6 CASA 2 OFICIALES - ACUMULADO					
ÍTEM	PRELIMINARES	UNIDAD	VR. UNIT	CANTIDAD	VR. TOTAL
6.1	SUMINISTRO INSTALACIÓN DE CLOSET EN MADERA RH PRENSADO ANTI HUMEDAD, COLOR Y DISEÑO COORDINADO CON SUPERVISOR. INCLUYE: (DESMONTE DE CLOSET EN MADERA EXISTENTE, DISPOSICIÓN FINAL DE ESCOMBROS, ADECUACION ZONA Y VANO A INTERVENIR,FIJACIONES,COLGADORES,CAJONERAS,ACABADOS,RESANES DEL ESPACIO, PINTURA , FILOS,REFUERZO EN MADERA INMUNIZADA, PUERTAS, MANIJAS, CHAPAS, JUEGO DE LLAVES,BISAGRAS REFORZADAS, ENTREPAÑOS, DIVISIONES INTERNAS Y DEMAS ELEMENTOS REQUERIDOS PARA SU CORRECTO FUNCIONAMIENTO).	M2	\$ 568.260,00	13.65	\$ 7.756.749,00
6.2	COCINA	-	-	-	-
6.3	SUMINISTRO, INSTALACIÓN Y PUESTA EN FUNCIONAMIENTO DE MUEBLE DE COCINA INFERIOR DE (250X90X60) CON MESÓN EN ACERO INOXIDABLE, LAVAPLATOS CALIBRE 16 Y UNA ESTUFA EMPOTRADA DE 4 PUESTOS DE ALTA CALIDAD CON SISTEMA DE ENCENDIDO ELÉCTRICO, EXTRACTOR DE 60 CM INOXIDABLE. EL MUEBLE SERÁ DE MADERA PRENSADA RH ANTIHUMEDAD, CON UN DISEÑO APROBADO POR EL SUPERVISOR. INCLUYE: (EL DESMONTE Y DEMOLICIÓN DEL MUEBLE - MESÓN EXISTENTE Y SU DISPOSICIÓN FINAL EN UN SITIO AUTORIZADO,ADECUACIÓN DEL VANO, ESPACIO A INSTALAR,MANIJAS, RESANES, PINTURA, LA ESTUFA DE 4 PUESTOS PARA GAS NATURAL, DIVISIONES INTERNAS, GRIFERÍA CROMADA, CONEXIONES Y EMPALMES, ASÍ COMO LA ADECUACION DEL PUNTO DE GAS, HIDRÁULICO Y DE DESAGÜE. TAMBIÉN SE INCORPORARÁN CAJONERAS, BISAGRAS, ENTREPAÑOS, MANIJAS, LAVAPLATOS EMPOTRADO CON GRIFO DE DOBLE LLAVE Y DEMAS ELEMENTOS NECESARIOS PARA SU CORRECTO FUNCIONAMIENTO E INSTALACIÓN).	ML	\$ 1.420.650,00	2.50	\$ 3.551.625,00
6.4	SUMINISTRO, INSTALACIÓN Y PUESTA EN FUNCIONAMIENTO DE MUEBLE DE COCINA SUPERIOR DE (250X70X50). EL MUEBLE SERÁ DE MADERA PRENSADA RH ANTIHUMEDAD, CON UN DISEÑO APROBADO POR EL SUPERVISOR. INCLUYE: (EL DESMONTE DEL MUEBLE EXISTENTE Y SU DISPOSICIÓN FINAL EN UN SITIO AUTORIZADO, ESCURRIDOR DE PALTOS, DIVISIONES INTERNAS, FIJACIONES, SOPORTES,MANIJAS, ASÍ COMO LA ADECUACIÓN DEL VANO Y EL ESPACIO A INSTALAR, RESANES, PINTURA, CAJONERAS, BISAGRAS, ENTREPAÑOS, MANIJAS Y DEMAS ELEMENTOS NECESARIOS PARA SU CORRECTO FUNCIONAMIENTO).	ML	\$ 568.260,00	2.50	\$ 1.420.650,00



INFORME SUPERVISIÓN MENSUAL

Proceso: **Adquisiciones**

Autoridad: **JOLAN**

Código: ADQUI-FT-022-JOLAN-V08

Rige a partir de: 25/08/2023

Página 23 de 114

6.5	<u>SUMINISTRO INSTALACIÓN DE ESTANTERIA DE MADERA RH PRENSADO ANTI HUMEDAD, COLOR Y DISEÑO COORDINADO CON SUPERVISOR. INCLUYE:(DESMONTE DE ESTANTERIA EN MADERA EXISTENTE, DISPOSICIÓN FINAL DE ESCOMBROS, ADECUACION ZONA INTERVENIR,FIJACIONES, ACABADOS,RESANES DEL ESPACIO,MANIJAS, PINTURA , FILOS,REFUERZO EN MADERA INMUNIZADA, PUERTAS, BISAGRAS REFORZADAS, ENTREPAÑOS, DIVISIONES INTERNAS Y DEMAS ELEMENTOS REQUERIDOS PARA SU CORRECTO FUNCIONAMIENTO).</u>	M2	\$ 331.485,00				\$ 885.064,95
6.6	BAÑOS	-	-			2,67	
6.7	<u>SUMINISTRO E INSTALACIÓN DE SANITARIO BLANCO INSTITUCIONAL. TIPO MONTECARLO CON KIT DE ACCESORIOS. (INCLUYE: TAPA SANITARIA, INYECTOR TUBERÍA, DESTAPE DEL PUNTO SANITARIO, SIFÓN, LIMPIEZA DEL APARATO, (TOALLERO ARGOLLA, PERCHA, JABONERA Y PORTARROLLOS CROMADOS), CHEQUE BRONCE, ADECUACIÓN DEL PUNTO, DESMONTE DE LA EXISTENTE, REGATAS, KIT DE DESCARGA, ASEO DE OBRA, MATERIALES, MANO DE OBRA, HERRAMIENTAS, DEMÁS ELEMENTOS NECESARIOS PARA SU CORRECTO MANTENIMIENTO, FUNCIONALIDAD Y REHABILITACIÓN).</u>	UND	\$ 473.550,00			2,00	\$ 947.100,00
6.8	<u>SUMINISTRO E INSTALACIÓN LAVAMANOS BLANCO DE SOBREPONER ACUERDO APROBACIÓN DEL SUPERVISOR (INCLUYE: MUEBLE DE EMPOTRAR A LA PARED EN MADERA RH VERDE RESISTENTE HUMEDAD, LLAVE DE AGUA, SIFÓN, MATERIALES, MANO DE OBRA, HERRAMIENTAS, DEMÁS ELEMENTOS NECESARIOS PARA SU CORRECTA INSTALACIÓN Y/O FUNCIONAMIENTO).</u>	UND	\$ 359.898,00			2,00	\$ 719.796,00
6.9	<u>SUMINISTRO INSTALACIÓN DE DUCHA KIT CUADRADA DE 20 CM MONOCONTROL CROMADO. INCLUYE: (ACCESORIOS DE INSTALACIÓN, REGATAS, ADECUADCIÓN DEL ESPACIO EXITENTE, TUBERIA ESPECIAL, DEMOSNTE DE LA EXISTEN, PRUEBAS DE FUGAS Y ACOPLE, HERRAMIENTA, MANO DE OBRA).</u>	UND	\$ 75.768,00			2,00	\$ 151.536,00
6.10	<u>SUMINISTRO INSTALACIÓN DIVISIÓN BAÑO ANCLADO MURO Y PISO CON MARCO EN ALUMINIO BLANCO CAL. 18 O SUPERIOR. INCLUYE: (VIDRIO TEMPLADO 6MM PELÍCULA DE SEGURIDAD, MANIJA, FIJACIONES,ADECUACIÓN DEL ESPACIO Y VANO,CHASOS, REMACHES, SILICONA INDUSTRIAL Y DEMAS ELEMENTOS PARA SU CORRECTO FUNCIONAMIENTO ACUERDO APROBACIÓN DEL SUPERVISOR).</u>	M2	\$ 236.775,00			5,40	\$ 1.278.585,00
6.11	<u>SUMINISTRO E INSTALACIÓN REJILLA DE 2" CUADRADO EN ACERO INOXIDABLE DE PISO ANTIOLOR-ANTICUCARACHAS INCLUYE: ADECUACIÓN ZONA INTERVENIR, SELLADO FUGAS, SIFÓN, DESTAPE PUNTO DE DESAGUE, ADECUACIÓN DEL PUNTO Y DEMAS ACTIVIDADES REQUERIDAS PARA SU CORRECTO FUNCIONAMIENTO.</u>	UND	\$ 56.826,00			2,00	\$ 113.652,00



INFORME SUPERVISIÓN MENSUAL

Proceso: **Adquisiciones**

Autoridad: **JOLAN**

Código: ADQUI-FT-022-JOLAN-V08

Rige a partir de: 25/08/2023

Página **24** de **114**

6.12	SUMINISTRO E INSTALACIÓN DE ENCHAPE (PARED) EN BALDOSA CERÁMICA COLOR ACUERDO A LA APROBACIÓN DEL SUPERVISOR EN FORMATO 30X60 CM O SIMILAR (INCLUYE: ALISTADO DE MURO CON MORTERO 1:3, AFINADO, JUNTAS, LINEALES, CENEFA, WIN EN ALUMINIO, EMBOQUILLADO, MATERIALES, MANO DE OBRA, HERRAMIENTAS, DEMÁS ELEMENTOS NECESARIOS PARA SU CORRECTA INSTALACIÓN Y/O FUNCIONAMIENTO).	M2	\$ 71.033,00	19,86	\$ 1.410.715,38
6.13	SUMINISTRO E INSTALACIÓN DE ENCHAPE (PISO) EN BALDOSA CERÁMICA ANTIDESLIZANTE COLOR ACUERDO A LA APROBACIÓN DEL SUPERVISOR EN TIPO FORMATO 60X60 CM O SIMILAR (INCLUYE: ALISTADO PISO CON DESNIVELES MORTERO 1:4, AFINADO, JUNTAS, GUARDA ESCOBA, EMBOQUILLADO, MATERIALES, MANO DE OBRA, HERRAMIENTAS, DEMÁS ELEMENTOS NECESARIOS PARA SU CORRECTA INSTALACIÓN Y/O FUNCIONAMIENTO).	M2	\$ 87.133,00	8,00	\$ 697.064,00
6.14	SUMINISTRO E INSTALACIÓN VENTANA EN ALUMINIO DE CORREDERA MARCO DE ALUMINIO VIDRIO ACUERDO APROBACION DEL SUPERVISOR (INCLUYE: DESMONTE TOTAL DE LA EXISTENTE, CORREDERAS METALICAS DE BALINERAS, ANGEO ANTIPLAGAS, SEGURO EN CADA MARCO DE ALUMINIO, VIDRIO 6MM CON PELICULA POLARIZADA, NIVELACION, ADECUACIÓN DEL VANO, SILICONA INDUSTRIAL, SELLOS DE VENTANA AL VIDRIO, MATERIALES, MANO DE OBRA, HERRAMIENTAS, DEMÁS ELEMENTOS NECESARIOS PARA SU CORRECTA INSTALACIÓN Y/O FUNCIONAMIENTO).	M2	\$ 331.485,00	14,53	\$ 4.816.477,05
Z	CASA 3 OFICIALES	-		ACUMULADO	
ÍTEM	PRELIMINARES	UNIDAD	VR. UNIT	CANTIDAD	VR. TOTAL
7.1	DESMONTE DE CUBIERTA EXISTENTE, INCLUYE: (TEJAS, CERCHAS, VARILLAS ESTRUCTURA DE SOPORTE, ANCLAJES, CORREAS, GANCHOS, GATO, SOPORTE PROVISIONAL AL MOMENTO DE LA DEMOLICIÓN, FIJACIONES Y TODO LO NECESARIO PARA SU CORRECTO DESMONTE TOTAL, INCLUYENDO TODOS LOS ELEMENTOS QUE LA CONFORMAN, ASEO OBRA, TODO LO NECESARIO PARA SU EJECUCIÓN Y RETIRO MATERIAL SOBRENTE O Y DISPOSICIÓN FINAL EN SITIO AUTORIZADO).	M2	\$ 9.471,00	210,32	\$ 1.991.940,72
7.2	DESMONTE DE CIELO RASO TOTAL Y ESTRUCTURA DE SOPORTE EXISTENTE, (INCLUYE: LINEALES, OMEGAS, DILATAIONES, RETIRO MATERIAL SOBRENTE, DESMONTE RED ELECTRICA, ADECUACIÓN DEL ESPACIO Y ALISTAMIENTO, ASEO DE OBRA, ACUERDO APROBACIÓN DEL SUPERVISOR, RETIRO DE ESCOMBROS Y DISPOSICIÓN FINAL EN SITIO AUTORIZADO).	M2	\$ 7.577,00	187,64	\$ 1.421.747,53



INFORME SUPERVISIÓN MENSUAL

Proceso: **Adquisiciones**

Autoridad: **JOLAN**

Código: ADQUI-FT-022-JOLAN-V08

Rige a partir de: 25/08/2023

Página **25** de **114**

7.3	DEMOLICIÓN ENCHAPE Y MORTERO DE PEGA EXISTENTE (INCLUYE: LINEALES, RETIRO MATERIAL SOBRENTE, ASEO DE OBRA, RETIRO DE ESCOMBROS Y DISPOSICIÓN FINAL DE LOS MISMOS).	M2	\$ 17.048,00	0,00	\$
7.4	INFRAESTRUCTURA	-			
7.5	SUMINISTRO, INSTALACIÓN Y PUESTA EN FUNCIONAMIENTO DE MUEBLE DE COCINA INFERIOR DE (250X90X60) CON MESÓN EN ACERO INOXIDABLE, LAVAPLATOS CALIBRE 16 Y UNA ESTUFA EMPOTRADA DE 4 PUESTOS DE ALTA CALIDAD CON SISTEMA DE ENCENDIDO ELÉCTRICO, EXTRACTOR DE 60 CM INOXIDABLE. EL MUEBLE SERÁ DE MADERA PRENSADA RH ANTIHUMEDAD, CON UN DISEÑO APROBADO POR EL SUPERVISOR. INCLUYE: (EL DESMONTE Y DEMOLICIÓN DEL MUEBLE - MESÓN EXISTENTE Y SU DISPOSICIÓN FINAL EN UN SITIO AUTORIZADO, ADECUACIÓN DEL VANO, ESPACIO A INSTALAR, MANIJAS, RESANES, PINTURA, LA ESTUFA DE 4 PUESTOS PARA GAS NATURAL, DIVISIONES INTERNAS, GRIFERÍA CROMADA, CONEXIONES Y EMPALMES, ASÍ COMO LA ADECUACIÓN DEL PUNTO DE GAS, HIDRÁULICO Y DE DESAGÜE. TAMBIÉN SE INCORPORARÁN CAJONERAS, BISAGRAS, ENTREPAÑOS, MANIJAS, LAVAPLATOS EMPOTRADO CON GRIFO DE DOBLE LLAVE Y DEMÁS ELEMENTOS NECESARIOS PARA SU CORRECTO FUNCIONAMIENTO E INSTALACIÓN).	ML	\$ 1.420.650,00	2,50	\$ 3.551.625,00
7.6	SUMINISTRO, INSTALACIÓN Y PUESTA EN FUNCIONAMIENTO DE MUEBLE DE COCINA SUPERIOR DE (250X70X50). EL MUEBLE SERÁ DE MADERA PRENSADA RH ANTIHUMEDAD, CON UN DISEÑO APROBADO POR EL SUPERVISOR. INCLUYE: (EL DESMONTE DEL MUEBLE EXISTENTE Y SU DISPOSICIÓN FINAL EN UN SITIO AUTORIZADO, ESCURRIDOR DE PALTOS, DIVISIONES INTERNAS, FIJACIONES, SOPORTES, MANIJAS, ASÍ COMO LA ADECUACIÓN DEL VANO Y EL ESPACIO A INSTALAR, RESANES, PINTURA, CAJONERAS, BISAGRAS, ENTREPAÑOS, MANIJAS Y DEMÁS ELEMENTOS NECESARIOS PARA SU CORRECTO FUNCIONAMIENTO).	ML	\$ 568.260,00	2,50	\$ 1.420.650,00



INFORME SUPERVISIÓN MENSUAL

Proceso: **Adquisiciones**

Autoridad: **JOLAN**

Código: ADQUI-FT-022-JOLAN-V08

Rige a partir de: 25/08/2023

Página **26** de **114**

7.7	<p><u>SUMINISTRO E INSTALACIÓN DE CUBIERTA VERDE INSTITUCIONAL EN TEJA TERMOACÚSTICA ECOROOF UPVC 2.5MM. ALTA RESISTENCIA A LA INTEMPERIE O DE MAYOR CALIDAD. (INCLUYE: ANCLAJES, TORNILLERÍA, CABALLETE, GANCHOS DE FIJACIÓN, TERMINALES, LIMATESA, CUMBRERA CORTE DE TRASLAPOS, CORRECTO EMPALME CON CUBIERTA EXISTENTE, ADECUACIÓN DEL ESPACIO SUPERIOR PARA SU RESPECTIVA INSTALACIÓN, ADECUACIÓN DE LAS CULATAS PARA EVITAR INGRESO DE VECTORES O PLAGAS (POR POSIBLES ESPACIOS), MANO DE OBRA, HERRAMIENTAS, DEMÁS ELEMENTOS NECESARIOS PARA SU CORRECTA INSTALACIÓN Y/O FUNCIONAMIENTO ACUERDO APROBACIÓN SUPERVISOR).</u></p>	M2	\$ 113.652,00	210,32	\$ 23.903.288,64
7.8	<p><u>SUMINISTRO Y CONSTRUCCIÓN DE CAJA DE REGISTRO SANITARIO CON DIMENSIONES DE 60X40X100 CM. INCLUYE: (DEMOLICIÓN Y DISPOSICIÓN FINAL DEL REGISTRO EXISTENTE, CONSTRUCCIÓN EN LADRILLO TOLETE RECOCIDO, ALISTADO, AFINADO Y DILATACIONES, TAPA DE CONCRETO REFORZADO MOVIBLE CON MARCO EN PERFIL Y MANIJA, MEJORAMIENTO DEL SUELO Y EXCAVACIÓN, ADECUACIÓN DEL ESPACIO Y EMPALME CON TUBERÍA EXISTENTE, INSTALACIÓN DE TUBERÍA COMÚN Y ESPECIAL PARA LA CONEXIÓN, COMPACTACIÓN, MORTERO DE PAÑETE E IMPERMEABILIZACIÓN, RESANES, LINEAS, MEDIA CAÑA Y DESAGÜES, PLACA DE FONDO EN CONCRETO REFORZADO DE 12 CM DE ESPESOR, RETIRO DE MATERIAL SOBRENTE Y ASEO DE LA OBRA, CUALQUIER OTRA ACTIVIDAD O MATERIAL NECESARIO PARA LA CORRECTA EJECUCIÓN Y ENTREGA A SATISFACCIÓN AL SUPERVISOR).</u></p>	UND	\$ 426.195,00	1,00	\$ 426.195,00
7.9	<p><u>SUMINISTRO E INSTALACIÓN DE CORREAS METÁLICAS PERFILERÍA EN CAL.16 PARA UNA CUBIERTA EN TEJA TERMOACÚSTICA ECOROOF UPVC 2.5MM), ACERO CORRUGADO- GRADO 60: FY = 4200 KG/CM2. (INCLUYE: MONTAJE, SOLDADURA, CORTE, CORREAS, TRANSPORTE, PINTURA BASE Z8 PRIME, ESQUEMA DE PINTURA DE ACABADO 8 MILS EPOXICA, ALISTADO, ESTRUCTURA DE SOPORTE, ENTIBADOS, ANCLAJES, FIJACIÓN, NIVELACIÓN, PINTURA BASE EN Z8 PRIMER Y ACABADO FINAL EN PINTURA CATALIZADA, ENTIBADO, LINEALES, DILATACIONES, ACOPLA A CERCAS PRINCIPALES, ACABADO, ADECUACIÓN DEL ESPACIO PARA SU RESPECTIVA INSTALACIÓN, CUMPLIR CON LA NORMA NSR- 10, MANO DE OBRA, HERRAMIENTAS, DEMÁS ELEMENTOS NECESARIOS PARA SU CORRECTA INSTALACIÓN Y FUNCIONAMIENTO ACUERDO APROBACIÓN SUPERVISOR).</u></p>	ML	\$ 66.297,00	114,46	\$ 7.588.439,28



INFORME SUPERVISIÓN MENSUAL

Proceso: **Adquisiciones**

Autoridad: **JOLAN**

Código: ADQUI-FT-022-JOLAN-V08

Rige a partir de: 25/08/2023

Página 27 de 114

7.10	<u>SUMINISTRO E INSTALACIÓN DE CIELO RASO EN PVC EN LISTONES, COLOR BLANCO 9 MM INCLUYE: (ESTRUCTURA, OMEGA CADA 50CM, CANAL CADA 1.00MT, VIGUETAS, ANGULO, CUELGA EN ANGULO METÁLICO, MALLA ANTI ROEDORES EN LA CUBIERTA, PERFIL PERIMETRAL, MEDIACAÑA, REGISTRO DE 50X50 CM Y CUALQUIER ELEMENTO NECESARIO PARA SU CORRECTA INSTALACIÓN Y FUNCIONAMIENTO, LIMPIEZA DEL SITIO Y DISPOSICIÓN FINAL EN LUGAR AUTORIZADO).</u>	M2	\$ 85.239,00	183,89	\$ 15.674.599,71
7.11	<u>SISTEMA ELECTRICO</u>	-	-		
7.12	<u>SUMINISTRO INSTALACIÓN Y PUESTA EN FUNCIONAMIENTO DE CAJA BREYKER TRIFILAR A 220V DE 24 CIRCUITOS, BREAKER 40 AMP, TUBERÍA EMT 1"1/2, TOTALIZADOR DE 200 AMP Y DEMAS ELEMENTOS Y ACCESORIOS REQUERIDOS PARA SU CORRECTO FUNCIONAMIENTO.</u>	UND	\$ 1.136.520,00	0,00	\$
7.13	<u>SUMINISTRO E INSTALACIÓN DE ACOMETIDA ELÉCTRICA RED PRINCIPAL DE ALIMENTACIÓN EN CABLE 3N° 8+1 N° 8+1 N°10 AWG INCLUYE TUBERÍA EMT 1", CAJAS OCTAGONALES METÁLICAS, UNIONES, TERMINALES, CURVAS Y DEMAS ELEMENTOS Y ACCESORIOS REQUERIDOS PARA SU CORRECTO FUNCIONAMIENTO.</u>	ML	\$ 85.239,00	15,00	\$ 1.278.585,00
7.14	<u>SUMINISTRO E INSTALACIÓN Y PUESTA EN FUNCIONAMIENTO DE TOMA DOBLES A 110V INCLUYE PUNTO ELÉCTRICO, CABLEADO, CAJAS METÁLICAS, UNIONES, CURVAS, TUBERIA Y DEMÁS ELEMENTOS PARA SU BUEN FUNCIONAMIENTO.</u>	UND	\$ 28.413,00	10,00	\$ 284.130,00
7.15	<u>SUINISTRO E INSTALACIÓN Y PUESTA EN FUNCIONAMIENTO DE INTERRUPTOR A 110V INCLUYE PUNTO ELÉCTRICO, CABLEADO, CAJAS METÁLICAS, UNIONES, CURVAS, TUBERIA Y DEMÁS ELEMENTOS PARA SU BUEN FUNCIONAMIENTO.</u>	UND	\$ 28.413,00	6,00	\$ 170.478,00
7.16	<u>SUMINISTRO, INSTALACIÓN, CONEXIÓN, PRUEBAS Y PUESTA EN SERVICIO DE LUMINARIA LED 10" REDONDA, 48W, PLANA Y DELGADA DE INCRUSTAR, LUZ BLANCA, ACCESORIOS CERTIFICADO RETIE Y/O CIDET (INCLUYE: TUBERÍA EMT, CABLEADO, CAJAS DE PASO Y DE SALIDA, CABLE ENCAUCHETADO HASTA LA LAMPARA, TERMINALES, SOPORTES, GUAYAS Y RETIRO DE LA EXISTENTE, ASEO DE OBRA, MATERIALES, MANO DE OBRA, HERRAMIENTAS, DEMÁS ELEMENTOS NECESARIOS PARA SU CORRECTA EJECUCIÓN E INSTALACIÓN EN LOS PUNTOS ACUERDO AL SUPERVISOR).</u>	UND	\$ 80.504,00	15,00	\$ 1.207.560,00
7.17	<u>SUMINISTRO E INSTALACIÓN DE PUESTA A TIERRA INCLUYE MEJORAMIENTO DE TERRENO CON HIDROSOLTA, CABLE DESNUDO N° 10 SOLDADURA EXOTÉRMICA, VARILLA COPERWELL DE 5/8" X 2.20M Y DEMAS ELEMENTOS PARA SU BUEN FUNCIONAMIENTO.</u>	UND	\$ 473.550,00	1,00	\$ 473.550,00



INFORME SUPERVISIÓN MENSUAL

Proceso: **Adquisiciones**

Autoridad: **JOLAN**

Código: ADQUI-FT-022-JOLAN-V08

Rige a partir de: 25/08/2023

Página **28** de **114**

8	CASA 14 OFICIALES	-	-	ACUMULADO	
ÍTEM	PRELIMINARES	UNIDAD	VR. UNIT	CANTIDAD	VR. TOTAL
8.1	SUMINISTRO INSTALACIÓN DE CLOSET EN MADERA RH PRENSADO ANTI HUMEDAD, COLOR Y DISEÑO COORDINADO CON SUPERVISOR. INCLUYE: (DESMONTE DE CLOSET EN MADERA EXISTENTE, DISPOSICIÓN FINAL DE ESCOMBROS, ADECUACION ZONA Y VANO A INTERVENIR,FIJACIONES,COLGADORES,CAJONERAS,ACABADOS,RESANES DEL ESPACIO, PINTURA , FILOS,REFUERZO EN MADERA INMUNIZADA, PUERTAS, MANIJAS, CHAPAS, JUEGO DE LLAVES,BISAGRAS REFORZADAS, ENTREPAÑOS, DIVISIONES INTERNAS Y DEMAS ELEMENTOS REQUERIDOS PARA SU CORRECTO FUNCIONAMIENTO).	M2	\$ 568.260,00	18,75	\$ 10.654.875,00
8.2	SUMINISTRO E INSTALACIÓN PUERTA EN MADERA MACIZA ACUERDO APROBACIÓN DE LA SUPERVISIÓN INCLUYE: (CHAPA DE SEGURIDAD CON JUEGO DE LLAVES, ADECUACIÓN ZONA INTERVENIR, SUMINISTRO DE MARCO ACORDE CON LA SUPERVISIÓN, DESMONTE TOTAL DE PUERTA EXISTENTE, REFUERZO ZONA DE INSTALACIÓN DE CHAPA, ADECUACIÓN DEL VANO, PINTURA, RESANE, BISAGRAS RESISTENTES, TORNILLERÍA, ACABADO FINAL COLOR MADERA Y DEMAS ELEMENTOS PARA SU CORRECTO FUNCIONAMIENTO).	M2	\$ 236.775,00	4,85	\$ 1.148.358,75
8.3	SUMINISTRO E INSTALACIÓN VENTANA EN ALUMINIO DE CORREDERA MARCO DE ALUMINIO VIDRIO ACUERDO APROBACION DEL SUPERVISOR (INCLUYE: DESMONTE TOTAL DE LA EXISTENTE, CORREDERAS METALICAS DE BALINERAS, ANGEO ANTIPLAGAS, SEGURO EN CADA MARCO DE ALUMINIO, VIDRIO 6MM CON PELICULA POLARIZADA, NIVELACION, ADECUACIÓN DEL VANO, SILICONA INDUSTRIAL, SELLOS DE VENTANA AL VIDRIO, MATERIALES, MANO DE OBRA, HERRAMIENTAS, DEMÁS ELEMENTOS NECESARIOS PARA SU CORRECTA INSTALACIÓN Y/O FUNCIONAMIENTO).	M2	\$ 331.485,00	9,70	\$ 3.215.404,50
8.4	SUMINISTRO, INSTALACIÓN Y PUESTA EN FUNCIONAMIENTO DE MUEBLE DE COCINA SUPERIOR DE (250X70X50). EL MUEBLE SERÁ DE MADERA PRENSADA RH ANTIHUMEDAD, CON UN DISEÑO APROBADO POR EL SUPERVISOR. INCLUYE: (EL DESMONTE DEL MUEBLE EXISTENTE Y SU DISPOSICIÓN FINAL EN UN SITIO AUTORIZADO, ESCURRIDOR DE PALTOS, DIVISIONES INTERNAS, FIJACIONES, SOPORTES,MANIJAS, ASÍ COMO LA ADECUACIÓN DEL VANO Y EL ESPACIO A INSTALAR, RESANES, PINTURA, CAJONERAS, BISAGRAS, ENTREPAÑOS, MANIJAS Y DEMÁS ELEMENTOS NECESARIOS PARA SU CORRECTO FUNCIONAMIENTO).	ML	\$ 568.260,00	2,50	\$ 1.420.650,00
8.5	BAÑOS	-	-	-	-



INFORME SUPERVISIÓN MENSUAL

Proceso: **Adquisiciones**

Autoridad: **JOLAN**

Código: ADQUI-FT-022-JOLAN-V08

Rige a partir de: 25/08/2023

Página **29** de **114**

8.6	<u>SUMINISTRO E INSTALACIÓN DE SANITARIO BLANCO INSTITUCIONAL. TIPO MONTECARLO CON KIT DE ACCESORIOS. (INCLUYE: TAPA SANITARIA, INYECTOR TUBERÍA, DESTAPE DEL PUNTO SANITARIO, SIFÓN, LIMPIEZA DEL APARATO, (TOALLERO ARGOLLA, PERCHA, JABONERA Y PORTARROLLOS CROMADOS). CHEQUE BRONCE, ADECUACIÓN DEL PUNTO, DESMONTE DE LA EXISTENTE, REGATAS, KIT DE DESCARGA, ASEO DE OBRA, MATERIALES, MANO DE OBRA, HERRAMIENTAS, DEMÁS ELEMENTOS NECESARIOS PARA SU CORRECTO MANTENIMIENTO, FUNCIONALIDAD Y REHABILITACIÓN).</u>	UND	\$ 473.550,00		2,00	\$ 947.100,00
8.7	<u>SUMINISTRO E INSTALACIÓN LAVAMANOS BLANCO DE SOBREPONER ACUERDO APROBACIÓN DEL SUPERVISOR (INCLUYE: MUEBLE DE EMPOTRAR A LA PARED EN MADERA RH VERDE RESISTENTE HUMEDAD, LLAVE DE AGUA, SIFÓN, MATERIALES, MANO DE OBRA, HERRAMIENTAS, DEMÁS ELEMENTOS NECESARIOS PARA SU CORRECTA INSTALACIÓN Y/O FUNCIONAMIENTO).</u>	UND	\$ 359.898,00		2,00	\$ 719.796,00
8.8	<u>SUMINISTRO INSTALACIÓN DE DUCHA KIT CUADRADA DE 20 CM MONOCONTROL CROMADO. INCLUYE: (ACCESORIOS DE INSTALACIÓN, REGATAS, ADECUACIÓN DEL ESPACIO EXISTENTE, TUBERÍA ESPECIAL, DEMONTE DE LA EXISTENTE, PRUEBAS DE FUGAS Y ACOPLE, HERRAMIENTA, MANO DE OBRA).</u>	UND	\$ 75.768,00		2,00	\$ 151.536,00
8.9	<u>SUMINISTRO INSTALACIÓN DIVISIÓN BAÑO ANCLADO MURO Y PISO CON MARCO EN ALUMINIO BLANCO CAL. 18 O SUPERIOR. INCLUYE: (VIDRIO TEMPLADO 6MM PELÍCULA DE SEGURIDAD, MANIJA, FIJACIONES, ADECUACIÓN DEL ESPACIO Y VANO, CHASOS, REMACHES, SILICONA INDUSTRIAL Y DEMÁS ELEMENTOS PARA SU CORRECTO FUNCIONAMIENTO ACUERDO APROBACIÓN DEL SUPERVISOR).</u>	M2	\$ 236.775,00		5,04	\$ 1.193.346,00
8.10	<u>SUMINISTRO E INSTALACIÓN REJILLA DE 2" CUADRADO EN ACERO INOXIDABLE DE PISO ANTIOLOR-ANTICUCARACHAS INCLUYE: ADECUACIÓN ZONA INTERVENIR, SELLADO FUGAS, SIFÓN, DESTAPE PUNTO DE DESAGUE, ADECUACIÓN DEL PUNTO Y DEMÁS ACTIVIDADES REQUERIDAS PARA SU CORRECTO FUNCIONAMIENTO.</u>	UND	\$ 56.826,00		4,00	\$ 227.304,00
8.11	<u>SUMINISTRO E INSTALACIÓN DE ENCHAPE (PARED) EN BALDOSA CERÁMICA COLOR ACUERDO A LA APROBACIÓN DEL SUPERVISOR EN FORMATO 30X60 CM O SIMILAR (INCLUYE: ALISTADO DE MURO CON MORTERO 1:3, AFINADO, JUNTAS, LINEALES, CENEFA, WIN EN ALUMINIO, EMBOQUILLADO, MATERIALES, MANO DE OBRA, HERRAMIENTAS, DEMÁS ELEMENTOS NECESARIOS PARA SU CORRECTA INSTALACIÓN Y/O FUNCIONAMIENTO).</u>	M2	\$ 71.033,00		30,36	\$ 2.156.561,88



INFORME SUPERVISIÓN MENSUAL

Proceso: **Adquisiciones**

Autoridad: **JOLAN**

Código: ADQUI-FT-022-JOLAN-V08

Rige a partir de: 25/08/2023

Página **30** de **114**

8.12	SUMINISTRO E INSTALACIÓN DE ENCHAPE (PISO) EN BALDOSA CERÁMICA ANTIDESLIZANTE COLOR ACUERDO A LA APROBACIÓN DEL SUPERVISOR EN TIPO FORMATO 60X60 CM O SIMILAR (INCLUYE: ALISTADO PISO CON DESNIVELES MORTERO 1:4, AFINADO, JUNTAS, GUARDA ESCOBA, EMBOQUILLADO, MATERIALES, MANO DE OBRA, HERRAMIENTAS, DEMÁS ELEMENTOS NECESARIOS PARA SU CORRECTA INSTALACIÓN Y/O FUNCIONAMIENTO).	M2	\$ 87.133,00		
				8,28	\$ 721.461,24
9	CASA OFICIALES 8	-	-	ACUMULADO	
9.1	BAÑOS	-	-	CANTIDAD	VR. TOTAL
9.2	SUMINISTRO E INSTALACIÓN DE SANITARIO BLANCO INSTITUCIONAL. TIPO MONTECARLO CON KIT DE ACCESORIOS. (INCLUYE: TAPA SANITARIA, INYECTOR TUBERÍA, DESTAPE DEL PUNTO SANITARIO, SIFÓN, LIMPIEZA DEL APARATO, (TOALLERO ARGOLLA, PERCHA, JABONERA Y PORTARROLLOS CROMADOS), CHEQUE BRONCE, ADECUACIÓN DEL PUNTO, DESMONTAJE DE LA EXISTENTE, REGATAS, KIT DE DESCARGA, ASEO DE OBRA, MATERIALES, MANO DE OBRA, HERRAMIENTAS, DEMÁS ELEMENTOS NECESARIOS PARA SU CORRECTO MANTENIMIENTO, FUNCIONALIDAD Y REHABILITACIÓN).	UND	\$ 473.550,00	0,00	\$
9.3	SUMINISTRO E INSTALACIÓN LAVAMANOS BLANCO DE SOBREPONER ACUERDO APROBACIÓN DEL SUPERVISOR (INCLUYE: MUEBLE DE EMPOTRAR A LA PARED EN MADERA RH VERDE RESISTENTE HUMEDAD, LLAVE DE AGUA, SIFÓN, MATERIALES, MANO DE OBRA, HERRAMIENTAS, DEMÁS ELEMENTOS NECESARIOS PARA SU CORRECTA INSTALACIÓN Y/O FUNCIONAMIENTO).	UND	\$ 359.898,00	0,00	\$
9.4	SUMINISTRO INSTALACIÓN DE DUCHA KIT CUADRADA DE 20 CM MONOCONTROL CROMADO. INCLUYE: (ACCESORIOS DE INSTALACIÓN, REGATAS, ADECUACIÓN DEL ESPACIO EXISTENTE, TUBERÍA ESPECIAL, DEMOSNTAJE DE LA EXISTENTE, PRUEBAS DE FUGAS Y ACOPLE, HERRAMIENTA, MANO DE OBRA).	UND	\$ 75.768,00	0,00	\$
9.5	SUMINISTRO INSTALACIÓN DIVISIÓN BAÑO ANCLADO MURO Y PISO CON MARCO EN ALUMINIO BLANCO CAL. 18 O SUPERIOR. INCLUYE: (VIDRIO TEMPLADO 6MM PELÍCULA DE SEGURIDAD, MANIJA, FIJACIONES, ADECUACIÓN DEL ESPACIO Y VANO, CHASOS, REMACHES, SILICONA INDUSTRIAL Y DEMÁS ELEMENTOS PARA SU CORRECTO FUNCIONAMIENTO ACUERDO APROBACIÓN DEL SUPERVISOR).	M2	\$ 236.775,00	0,00	\$
9.6	SUMINISTRO E INSTALACIÓN REJILLA DE 2" CUADRADO EN ACERO INOXIDABLE DE PISO ANTIOLOR-ANTICUCARACHAS INCLUYE: ADECUACIÓN ZONA INTERVENIR, SELLADO FUGAS, SIFÓN, DESTAPE PUNTO DE DESAGUE, ADECUACIÓN DEL PUNTO Y DEMÁS ACTIVIDADES REQUERIDAS PARA SU CORRECTO FUNCIONAMIENTO.	UND	\$ 56.826,00	0,00	\$



INFORME SUPERVISIÓN MENSUAL

Proceso: **Adquisiciones**

Autoridad: **JOLAN**

Código: ADQUI-FT-022-JOLAN-V08

Rige a partir de: 25/08/2023

Página **31** de **114**

9.7	<u>SUMINISTRO E INSTALACIÓN DE ENCHAPE (PARED) EN BALDOSA CERÁMICA COLOR ACUERDO A LA APROBACIÓN DEL SUPERVISOR EN FORMATO 30X60 CM O SIMILAR (INCLUYE: ALISTADO DE MURO CON MORTERO 1:3, AFINADO, JUNTAS, LINEALES, CENEFA, WIN EN ALUMINIO, EMBOQUILLADO, MATERIALES, MANO DE OBRA, HERRAMIENTAS, DEMÁS ELEMENTOS NECESARIOS PARA SU CORRECTA INSTALACIÓN Y/O FUNCIONAMIENTO).</u>	M2	\$ 71.033,00	0.00	\$
9.8	<u>SUMINISTRO E INSTALACIÓN DE ENCHAPE (PISO) EN BALDOSA CERÁMICA ANTIDESLIZANTE COLOR ACUERDO A LA APROBACIÓN DEL SUPERVISOR EN TIPO FORMATO 60X60 CM O SIMILAR (INCLUYE: ALISTADO PISO CON DESNIVELES MORTERO 1:4, AFINADO, JUNTAS, GUARDA ESCOBA, EMBOQUILLADO, MATERIALES, MANO DE OBRA, HERRAMIENTAS, DEMÁS ELEMENTOS NECESARIOS PARA SU CORRECTA INSTALACIÓN Y/O FUNCIONAMIENTO).</u>	M2	\$ 87.133,00	0.00	\$
-	ITEMS COMPLEMENTARIOS	-	-	-	-
10.3	<u>SUMINISTRÓ E INSTALACIÓN Y PUESTA EN FUNCIONAMIENTO DE MUEBLE COCINA EN MADERA MELAMINA RH ANTIHUMEDAD CON MESÓN EN ACERO INOXIDABLE DISEÑO APROBACIÓN SUPERVISOR, INCLUYE: DESMONTE, MUEBLE EXISTENTE, DISPOSICIÓN FINAL EN SITIO AUTORIZADO, DIVISIONES INTERNAS, GATOS HIDRAULICOS, GATOS HIGRAULICOS, CAJONERAS, BISAGRAS, MANIJAS, MESÓN DE ACERO INOXIDABLE CON ESTUFA 4 PUESTOS, EXTRACTOR DE OLORES, LAVAPLATOS EMPOTRADOS, GRIFO DOBLE LLAVE Y DEMAS ELEMENTOS NECESARIOS PARA SU CORRECTO FUNCIONAMIENTO.</u>	ML	\$ 947.100,00	2.60	\$ 2.462.460,00
10	CASA OFICIALES 9	-	-	ACUMULADO	
10.1	<u>DEMOLICIÓN ENCHAPE Y MORTERO DE PEGA EXISTENTE (INCLUYE: LINEALES, RETIRO MATERIAL SOBRANTE, ASEO DE OBRA, RETIRO DE ESCOMBROS Y DISPOSICIÓN FINAL DE LOS MISMOS).</u>	M2	\$ 17.048,00	26.72	\$ 455.522,56
10.2	INFRAESTRUCTURA	-			



INFORME SUPERVISIÓN MENSUAL

Proceso: **Adquisiciones**

Autoridad: **JOLAN**

Código: ADQUI-FT-022-JOLAN-V08

Rige a partir de: 25/08/2023

Página **32** de **114**

10.3	<p><u>SUMINISTRÓ E INSTALACIÓN Y PUESTA EN FUNCIONAMIENTO DE MUEBLE COCINA EN MADERA MELAMINA RH ANTIHUMEDAD CON MESÓN EN ACERO INOXIDABLE DISEÑO APROBACIÓN SUPERVISOR. INCLUYE: DESMONTE, MUEBLE EXISTENTE, DISPOSICIÓN FINAL EN SITIO AUTORIZADO, DIVISIONES INTERNAS, GATOS HIDRAULICOS, GATOS HIGRAULICOS, CAJONERAS, BISAGRAS, MANIJAS, MESÓN DE ACERO INOXIDABLE CON ESTUFA 4 PUESTOS, EXTRACTOR DE OLORES, LAVAPLATOS EMPOTRADOS, GRIFO DOBLE LLAVE Y DEMAS ELEMENTOS NECESARIOS PARA SU CORRECTO FUNCIONAMIENTO.</u></p>	ML	<p>\$ 947.100,00</p>	2,60	<p>\$ 2.462.460,00</p>
10.4	<p><u>SUMINISTRO, INSTALACIÓN Y PUESTA EN FUNCIONAMIENTO DE MUEBLE DE COCINA SUPERIOR DE (H.70X50). EL MUEBLE SERÁ DE MADERA PENSADA RH ANTIHUMEDAD, CON UN DISEÑO APROBADO POR EL SUPERVISOR. INCLUYE: (EL DESMONTE DEL MUEBLE EXISTENTE Y SU DISPOSICIÓN FINAL EN UN SITIO AUTORIZADO, ESCURRIDOR DE PALTOS, DIVISIONES INTERNAS, FIJACIONES, SOPORTES, MANIJAS, ASÍ COMO LA ADECUACIÓN DEL VANO Y EL ESPACIO A INSTALAR, RESANES, PINTURA, CAJONERAS, BISAGRAS, ENTREPAÑOS, MANIJAS Y DEMÁS ELEMENTOS NECESARIOS PARA SU CORRECTO FUNCIONAMIENTO).</u></p>	ML	<p>\$ 568.260,00</p>	2,60	<p>\$ 1.477.476,00</p>
10.5	<p><u>SUMINISTRO E INSTALACIÓN DE ENCHAPE (PARED) EN BALDOSA CERÁMICA COLOR ACUERDO A LA APROBACIÓN DEL SUPERVISOR EN FORMATO 30X60 CM O SIMILAR (INCLUYE: ALISTADO DE MURO CON MORTERO 1:3, AFINADO, JUNTAS, LINEALES, CENEFA, WIN EN ALUMINIO, EMBOQUILLADO, MATERIALES, MANO DE OBRA, HERRAMIENTAS, DEMÁS ELEMENTOS NECESARIOS PARA SU CORRECTA INSTALACIÓN Y/O FUNCIONAMIENTO).</u></p>	M2	<p>\$ 71.033,00</p>	14,06	<p>\$ 998.723,98</p>
10.6	<p><u>SUMINISTRO E INSTALACIÓN DE ENCHAPE (PISO) EN BALDOSA CERÁMICA ANTIDESLIZANTE COLOR ACUERDO A LA APROBACIÓN DEL SUPERVISOR EN TIPO FORMATO 60X60 CM O SIMILAR (INCLUYE: ALISTADO PISO CON DESNIVELES MORTERO 1:4, AFINADO, JUNTAS, GUARDA ESCOBA, EMBOQUILLADO, MATERIALES, MANO DE OBRA, HERRAMIENTAS, DEMÁS ELEMENTOS NECESARIOS PARA SU CORRECTA INSTALACIÓN Y/O FUNCIONAMIENTO).</u></p>	M2	<p>\$ 87.133,00</p>	12,66	<p>\$ 1.103.103,78</p>



INFORME SUPERVISIÓN MENSUAL

Proceso: **Adquisiciones**

Autoridad: **JOLAN**

Código: ADQUI-FT-022-JOLAN-V08

Rige a partir de: 25/08/2023

Página **33** de **114**

10.7	<u>SUMINISTRO, INSTALACIÓN, CONEXIÓN, PRUEBAS Y PUESTA EN SERVICIO DE LUMINARIA LED 10" REDONDA, 48W, PLANA Y DELGADA DE INCRUSTAR, LUZ BLANCA, ACCESORIOS CERTIFICADO RETIE Y/O CIDET (INCLUYE: TUBERÍA EMT, CABLEADO, CAJAS DE PASO Y DE SALIDA, CABLE ENCAUCHETADO HASTA LA LAMPARA, TERMINALES, SOPORTES, GUAYAS Y RETIRO DE LA EXISTENTE, ASEO DE OBRA, MATERIALES, MANO DE OBRA, HERRAMIENTAS, DEMÁS ELEMENTOS NECESARIOS PARA SU CORRECTA EJECUCIÓN E INSTALACIÓN EN LOS PUNTOS ACUERDO AL SUPERVISOR).</u>	UND	\$ 80.504,00				
10.8	BAÑOS	-	-	-	-	15,00	\$ 1.207.560,00
10.9	<u>SUMINISTRO E INSTALACIÓN DE SANITARIO BLANCO INSTITUCIONAL. TIPO MONTECARLO CON KIT DE ACCESORIOS. (INCLUYE: TAPA SANITARIA, INYECTOR TUBERÍA, DESTAPE DEL PUNTO SANITARIO, SIFÓN, LIMPIEZA DEL APARATO, (TOALLERO ARGOLLA, PERCHA, JABONERA Y PORTARROLLOS CROMADOS), CHEQUE BRONCE, ADECUACIÓN DEL PUNTO, DESMONTE DE LA EXISTENTE, REGATAS, KIT DE DESCARGA, ASEO DE OBRA, MATERIALES, MANO DE OBRA, HERRAMIENTAS, DEMÁS ELEMENTOS NECESARIOS PARA SU CORRECTO MANTENIMIENTO, FUNCIONALIDAD Y REHABILITACIÓN).</u>	UND	\$ 473.550,00			1,00	\$ 473.550,00
10.10	<u>SUMINISTRO E INSTALACIÓN LAVAMANOS BLANCO DE SOBREPONER ACUERDO APROBACIÓN DEL SUPERVISOR (INCLUYE: MUEBLE DE EMPOTRAR A LA PARED EN MADERA RH VERDE RESISTENTE HUMEDAD, LLAVE DE AGUA, SIFÓN, MATERIALES, MANO DE OBRA, HERRAMIENTAS, DEMÁS ELEMENTOS NECESARIOS PARA SU CORRECTA INSTALACION Y/O FUNCIONAMIENTO).</u>	UND	\$ 359.898,00			1,00	\$ 359.898,00
10.11	<u>SUMINISTRO INSTALACIÓN DE DUCHA KIT CUADRADA DE 20 CM MONOCONTROL CROMADO. INCLUYE: (ACCESORIOS DE INSTALACIÓN, REGATAS, ADECUADCIÓN DEL ESPACIO EXITENTE, TUBERÍA ESPECIAL, DEMOSNTE DE LA EXISTEN, PRUEBAS DE FUGAS Y ACOPLE, HERRAMIENTA, MANO DE OBRA).</u>	UND	\$ 75.768,00			1,00	\$ 75.768,00
10.12	<u>SUMINISTRO INSTALACIÓN DIVISIÓN BAÑO ANCLADO MURO Y PISO CON MARCO EN ALUMINIO BLANCO CAL. 18 O SUPERIOR. INCLUYE: (VIDRIO TEMPLADO 6MM PELÍCULA DE SEGURIDAD, MANIJA, FIJACIONES, ADECUACIÓN DEL ESPACIO Y VANO, CHASOS, REMACHES, SILICONA INDUSTRIAL Y DEMAS ELEMENTOS PARA SU CORRECTO FUNCIONAMIENTO ACUERDO APROBACIÓN DEL SUPERVISOR).</u>	M2	\$ 236.775,00			2,57	\$ 608.511,75
10.13	<u>SUMINISTRO E INSTALACIÓN REJILLA DE 2" CUADRADO EN ACERO INOXIDABLE DE PISO ANTIOLOR-ANTICUCARACHAS INCLUYE: ADECUACIÓN ZONA INTERVENIR, SELLADO FUGAS, SIFÓN, DESTAPE PUNTO DE DESAGUE, ADECUACIÓN DEL PUNTO Y DEMAS ACTIVIDADES REQUERIDAS PARA SU CORRECTO FUNCIONAMIENTO.</u>	UND	\$ 56.826,00			2,00	\$ 113.652,00



INFORME SUPERVISIÓN MENSUAL

Proceso: **Adquisiciones**

Autoridad: **JOLAN**

Código: ADQUI-FT-022-JOLAN-V08

Rige a partir de: 25/08/2023

Página **34** de **114**

10.14	SUMINISTRO E INSTALACIÓN DE ENCHAPE (PARED) EN BALDOSA CERÁMICA COLOR ACUERDO A LA APROBACIÓN DEL SUPERVISOR EN FORMATO 30X60 CM O SIMILAR (INCLUYE: ALISTADO DE MURO CON MORTERO 1:3, AFINADO, JUNTAS, LINEALES, CENEFA, WIN EN ALUMINIO, EMBOQUILLADO, MATERIALES, MANO DE OBRA, HERRAMIENTAS, DEMÁS ELEMENTOS NECESARIOS PARA SU CORRECTA INSTALACIÓN Y/O FUNCIONAMIENTO).	M2	\$ 71.033,00		
				14,06	\$ 998.723,98
10.15	SUMINISTRO E INSTALACIÓN DE ENCHAPE (PISO) EN BALDOSA CERÁMICA ANTIDESLIZANTE COLOR ACUERDO A LA APROBACIÓN DEL SUPERVISOR EN TIPO FORMATO 60X60 CM O SIMILAR (INCLUYE: ALISTADO PISO CON DESNIVELES MORTERO 1:4, AFINADO, JUNTAS, GUARDA ESCOBA, EMBOQUILLADO, MATERIALES, MANO DE OBRA, HERRAMIENTAS, DEMÁS ELEMENTOS NECESARIOS PARA SU CORRECTA INSTALACIÓN Y/O FUNCIONAMIENTO).	M2	\$ 87.133,00		
				3,72	\$ 324.134,76
11	CASA SUBOFICIALES 35, 36	-	-	ACUMULADO	
11.1	DESMONTE DE CUBIERTA EXISTENTE, INCLUYE: (TEJAS, CERCHAS, VARILLAS ESTRUCTURA DE SOPORTE, ANCLAJES, CORREAS, GANCHOS, GATO, SOPORTE PROVISIONAL AL MOMENTO DE LA DEMOLICIÓN, FIJACIONES Y TODO LO NECESARIO PARA SU CORRECTO DESMONTE TOTAL, INCLUYENDO TODOS LOS ELEMENTOS QUE LA CONFORMAN, ASEO OBRA, TODO LO NECESARIO PARA SU EJECUCIÓN Y RETIRO MATERIAL SOBRENTE O Y DISPOSICIÓN FINAL EN SITIO AUTORIZADO).	M2	\$ 9.471,00		
				247,15	\$ 2.340.757,65
11.2	INFRAESTRUCTURA	-			
11.3	SUMINISTRO E INSTALACIÓN DE CUBIERTA, TEJA TERMOACÚSTICA ECOROOF UPVC 2.5MM, ALTA RESISTENCIA A LA INTEMPERIE O DE MAYOR CALIDAD. (INCLUYE: ANCLAJES, TORNILLERÍA, GANCHOS DE FIJACIÓN, TERMINALES, CABALLETE, LIMATESA, CUMBRERA CORTE DE TRASLAPOS, ADECUACIÓN DEL ESPACIO PARA SU RESPECTIVA INSTALACIÓN, MANO DE OBRA, HERRAMIENTAS, DEMÁS ELEMENTOS NECESARIOS PARA SU CORRECTA INSTALACIÓN Y/O FUNCIONAMIENTO ACUERDO APROBACIÓN SUPERVISOR).	M2	\$ 113.652,00		
				247,15	\$ 28.089.091,80



INFORME SUPERVISIÓN MENSUAL

Proceso: **Adquisiciones**

Autoridad: **JOLAN**

Código: ADQUI-FT-022-JOLAN-V08

Rige a partir de: 25/08/2023

Página **35** de **114**

11.5	<u>SUMINISTRÓ INSTALACIÓN DE PERFILERÍA GALVANIZADA EN C CALL 16 PARA ESTRUCTURA CUBIERTA, ACORDAR DISEÑO CON SUPERVISOR INCLUYE: PERFILERÍA, SOLDADURA, CORTES, RESANE ZONA A INTERVENIR, NIVELES, TEMPLETES O ENTIBADO EN VARILLA DE ½ “ LISA CON TERMINALES EN TORNILLO ACERADO PARA CORRECTA SUJECCIÓN. PINTURA BASE EN Z8 PRIMER Y ACABADO FINAL EN PINTURA CATALIZADA BLANCA</u>	ML	\$ 66.297,00	250,00	\$ 16.574.250,00
11.6	<u>SUMINISTRO E INSTALACIÓN DE CIELO RASO EN PVC EN LISTONES, COLOR BLANCO 9 MM INCLUYE: (ESTRUCTURA, OMEGA CADA 50CM, CANAL CADA 1.00MT, VIGUETAS, ANGULO, CUELGA EN ANGULO METÁLICO, MALLA ANTI ROEDORES EN LA CUBIERTA, PERFIL PERIMETRAL, MEDIACAÑA, REGISTRO DE 50X50 CM Y CUALQUIER ELEMENTO NECESARIO PARA SU CORRECTA INSTALACIÓN Y FUNCIONAMIENTO, LIMPIEZA DEL SITIO Y DISPOSICIÓN FINAL EN LUGAR AUTORIZADO).</u>	M2	\$ 85.239,00	37,92	\$ 3.232.262,88
11.7	<u>SUMINISTRÓ E INSTALACIÓN Y PUESTA EN FUNCIONAMIENTO DE MUEBLE COCINA EN MADERA MELAMINA RH ANTIHUMEDAD CON MESÓN EN ACERO INOXIDABLE DISEÑO APROBACION SUPERVISOR, INCLUYE: DESMONTE, MUEBLE EXISTENTE, DISPOSICIÓN FINAL EN SITIO AUTORIZADO, DIVISIONES INTERNAS, GATOS HIDRAULICOS, GATOS HIGRAULICOS, CAJONERAS, BISAGRAS, MANIJAS, MESÓN DE ACERO INOXIDABLE CON ESTUFA 4 PUESTOS, EXTRACTOR DE OLORES, LAVAPLATOS EMPOTRADOS, GRIFO DOBLE LLAVE Y DEMAS ELEMENTOS NECESARIOS PARA SU CORRECTO FUNCIONAMIENTO.</u>	ML	\$ 947.100,00	5,00	\$ 4.735.500,00
11.8	<u>SUMINISTRO, INSTALACIÓN Y PUESTA EN FUNCIONAMIENTO DE MUEBLE DE COCINA SUPERIOR DE (H.70X50). EL MUEBLE SERÁ DE MADERA PRENSADA RH ANTIHUMEDAD, CON UN DISEÑO APROBADO POR EL SUPERVISOR. INCLUYE: (EL DESMONTE DEL MUEBLE EXISTENTE Y SU DISPOSICIÓN FINAL EN UN SITIO AUTORIZADO, ESCURRIDOR DE PALTOS, DIVISIONES INTERNAS, FIJACIONES, SOPORTES, MANIJAS, ASÍ COMO LA ADECUACIÓN DEL VANO Y EL ESPACIO A INSTALAR, RESANES, PINTURA, CAJONERAS, BISAGRAS, ENTREPAÑOS, MANIJAS Y DEMÁS ELEMENTOS NECESARIOS PARA SU CORRECTO FUNCIONAMIENTO).</u>	ML	\$ 568.260,00	5,00	\$ 2.841.300,00
11.9	<u>SUMINISTRO Y APLICACIÓN DE ESTUCO ACRÍLICO (INCLUYE: RETIRO ELEMENTOS EN LOS MUROS, ALISTADO, LINEALES, ESTRÍAS, FILOS, DILATACIONES, ASEO DE OBRA, MATERIALES, MANO DE OBRA, HERRAMIENTAS, DEMÁS ELEMENTOS NECESARIOS PARA SU CORRECTA EJECUCIÓN).</u>	M2	19.416,00	267,67	\$ 5.197.017,12



INFORME SUPERVISIÓN MENSUAL

Proceso: **Adquisiciones**

Autoridad: **JOLAN**

Código: ADQUI-FT-022-JOLAN-V08

Rige a partir de: 25/08/2023

Página **36** de **114**

11.10	<u>SUMINISTRO Y APLICACIÓN DE IMPERMEABILIZANTE PARA MURO CON FILTRACIÓN DE HUMEDADES INTERNAS Y HONGOS TIPO IPERMUR (INCLUYE: RETIRO ELEMENTOS EN LOS MUROS, ALISTADO, LINEALES, ESTRÍAS, FILOS, DILATACIONES, ASEO DE OBRA, MATERIALES, MANO DE OBRA, HERRAMIENTAS, DEMÁS ELEMENTOS NECESARIOS PARA SU CORRECTA EJECUCIÓN).</u>	M2	\$ 53.038,00	40,00	\$ 2.121.520,00
11.11	<u>SISTEMA ELECTRICO</u>	-			
11.12	<u>MANTENIMIENTO Y PUESTA EN FUNCIONAMIENTO DE CAJA BREYKER TRIFILAR A 110V/220V, BREAKER 40/20 AMP, TUBERÍA EMT 1", ARREGLAR CARGAS, ACONDICIONAR RED PRINCIPAL, Y DEMAS ELEMENTOS Y ACCESORIOS REQUERIDOS PARA SU CORRECTO FUNCIONAMIENTO.</u>	UND	\$ 378.840,00	2,00	\$ 757.680,00
11.13	<u>SUMINISTRO E INSTALACIÓN Y PUESTA EN FUNCIONAMIENTO DE TOMA DOBLES A 110V INCLUYE PUNTO ELÉCTRICO, CABLEADO, CAJAS METÁLICAS, UNIONES, CURVAS, TUBERIA Y DEMÁS ELEMENTOS PARA SU BUEN FUNCIONAMIENTO.</u>	UND	\$ 28.413,00	20,00	\$ 568.260,00
11.14	<u>SUINISTRO E INSTALACIÓN Y PUESTA EN FUNCIONAMIENTO DE INTERRUPTOR A 110V INCLUYE PUNTO ELÉCTRICO, CABLEADO, CAJAS METÁLICAS, UNIONES, CURVAS, TUBERIA Y DEMÁS ELEMENTOS PARA SU BUEN FUNCIONAMIENTO.</u>	UND	\$ 28.413,00	10,00	\$ 284.130,00
11.15	<u>SUMINISTRO, INSTALACIÓN, CONEXIÓN, PRUEBAS Y PUESTA EN SERVICIO DE LUMINARIA LED 10" REDONDA, 48W, PLANA Y DELGADA DE INCRUSTAR, LUZ BLANCA, ACCESORIOS CERTIFICADO RETIE Y/O CIDET (INCLUYE: TUBERÍA EMT, CABLEADO, CAJAS DE PASO Y DE SALIDA, CABLE ENCAUCHETADO HASTA LA LAMPARA, TERMINALES, SOPORTES, GUAYAS Y RETIRO DE LA EXISTENTE, ASEO DE OBRA, MATERIALES, MANO DE OBRA, HERRAMIENTAS, DEMÁS ELEMENTOS NECESARIOS PARA SU CORRECTA EJECUCIÓN E INSTALACIÓN EN LOS PUNTOS ACUERDO AL SUPERVISOR).</u>	UND	\$ 80.504,00	20,00	\$ 1.610.080,00
12	<u>CASA SUBOFICIALES 6</u>	-	-	ACUMULADO	
12.1	<u>DEMOLICIÓN ENCHAPE Y MORTERO DE PEGA EXISTENTE (INCLUYE: LINEALES, RETIRO MATERIAL SOBRENTE, ASEO DE OBRA, RETIRO DE ESCOMBROS Y DISPOSICIÓN FINAL DE LOS MISMOS).</u>	M2	\$ 17.048,00	57,10	\$ 973.440,80
12.2	<u>INFRAESTRUCTURA</u>	-			



INFORME SUPERVISIÓN MENSUAL

Proceso: **Adquisiciones**

Autoridad: **JOLAN**

Código: ADQUI-FT-022-JOLAN-V08

Rige a partir de: 25/08/2023

Página **37** de **114**

12.3	<u>SUMINISTRO INSTALACIÓN DE CLOSET EN MADERA RH PRENSADO ANTI HUMEDAD, COLOR Y DISEÑO COORDINADO CON SUPERVISOR. INCLUYE:(DESMONTE DE CLOSET EN MADERA EXISTENTE, DISPOSICIÓN FINAL DE ESCOMBROS, ADECUACION ZONA Y VANO A INTERVENIR,FIJACIONES, COLGADORES, CAJONERAS, ACABADOS, RESANES DEL ESPACIO, PINTURA, FILOS, REFUERZO EN MADERA INMUNIZADA, PUERTAS, MANIJAS, CHAPAS, JUEGO DE LLAVES, BISAGRAS REFORZADAS, ENTREPAÑOS, DIVISIONES INTERNAS Y DEMAS ELEMENTOS REQUERIDOS PARA SU CORRECTO FUNCIONAMIENTO).</u>	M2	\$ 568.260,00				
					13,72		\$ 7.796.527,20
12.4	<u>SUMINISTRÓ E INSTALACIÓN Y PUESTA EN FUNCIONAMIENTO DE MUEBLE COCINA EN MADERA MELAMINA RH ANTIHUMEDAD CON MESÓN EN ACERO INOXIDABLE DISEÑO APROBACIÓN SUPERVISOR. INCLUYE: DESMONTE, MUEBLE EXISTENTE, DISPOSICIÓN FINAL EN SITIO AUTORIZADO, DIVISIONES INTERNAS, GATOS HIDRAULICOS, GATOS HIGRAULICOS, CAJONERAS, BISAGRAS, MANIJAS, MESÓN DE ACERO INOXIDABLE CON ESTUFA 4 PUESTOS, EXTRACTOR DE OLORES, LAVAPLATOS EMPOTRADOS, GRIFO DOBLE LLAVE Y DEMAS ELEMENTOS NECESARIOS PARA SU CORRECTO FUNCIONAMIENTO.</u>	ML	\$ 947.100,00				
					3,00		\$ 2.841.300,00
12.5	<u>SUMINISTRO, INSTALACIÓN Y PUESTA EN FUNCIONAMIENTO DE MUEBLE DE COCINA SUPERIOR DE (H.70X50). EL MUEBLE SERÁ DE MADERA PRENSADA RH ANTIHUMEDAD, CON UN DISEÑO APROBADO POR EL SUPERVISOR. INCLUYE: (EL DESMONTE DEL MUEBLE EXISTENTE Y SU DISPOSICIÓN FINAL EN UN SITIO AUTORIZADO, ESCURRIDOR DE PALTOS, DIVISIONES INTERNAS, FIJACIONES, SOPORTES, MANIJAS, ASÍ COMO LA ADECUACIÓN DEL VANO Y EL ESPACIO A INSTALAR, RESANES, PINTURA, CAJONERAS, BISAGRAS, ENTREPAÑOS, MANIJAS Y DEMÁS ELEMENTOS NECESARIOS PARA SU CORRECTO FUNCIONAMIENTO).</u>	ML	\$ 568.260,00				
					3,00		\$ 1.704.780,00
12.6	<u>SUMINISTRO E INSTALACIÓN DE ENCHAPE (PARED) EN BALDOSA CERÁMICA COLOR ACUERDO A LA APROBACIÓN DEL SUPERVISOR EN FORMATO 30X60 CM O SIMILAR (INCLUYE: ALISTADO DE MURO CON MORTERO 1:3, AFINADO, JUNTAS, LINEALES, CENEFA, WIN EN ALUMINIO, EMBOQUILLADO, MATERIALES, MANO DE OBRA, HERRAMIENTAS, DEMÁS ELEMENTOS NECESARIOS PARA SU CORRECTA INSTALACIÓN Y/O FUNCIONAMIENTO).</u>	M2	\$ 71.033,00				
					31,50		\$ 2.237.539,50



INFORME SUPERVISIÓN MENSUAL

Proceso: **Adquisiciones**

Autoridad: **JOLAN**

Código: ADQUI-FT-022-JOLAN-V08

Rige a partir de: 25/08/2023

Página **38** de **114**

12.7	<u>SUMINISTRO E INSTALACIÓN DE ENCHAPE (PISO) EN BALDOSA CERÁMICA ANTIDESLIZANTE COLOR ACUERDO A LA APROBACIÓN DEL SUPERVISOR EN TIPO FORMATO 60X60 CM O SIMILAR (INCLUYE: ALISTADO PISO CON DESNIVELES MORTERO 1:4, AFINADO, JUNTAS, GUARDA ESCOBA, EMBOQUILLADO, MATERIALES, MANO DE OBRA, HERRAMIENTAS, DEMÁS ELEMENTOS NECESARIOS PARA SU CORRECTA INSTALACIÓN Y/O FUNCIONAMIENTO).</u>	M2	\$ 87.133,00			9,26	\$ 806.851,58
12.8	<u>SUMINISTRO, INSTALACIÓN, CONEXIÓN, PRUEBAS Y PUESTA EN SERVICIO DE LUMINARIA LED 10" REDONDA, 48W, PLANA Y DELGADA DE INCRUSTAR, LUZ BLANCA, ACCESORIOS CERTIFICADO RETIE Y/O CIDET (INCLUYE: TUBERÍA EMT, CABLEADO, CAJAS DE PASO Y DE SALIDA, CABLE ENCAUCHETADO HASTA LA LAMPARA, TERMINALES, SOPORTES, GUAYAS Y RETIRO DE LA EXISTENTE, ASEO DE OBRA, MATERIALES, MANO DE OBRA, HERRAMIENTAS, DEMÁS ELEMENTOS NECESARIOS PARA SU CORRECTA EJECUCIÓN E INSTALACIÓN EN LOS PUNTOS ACUERDO AL SUPERVISOR).</u>	UND	\$ 80.504,00			17,00	\$ 1.368.568,00
12.9	<u>BAÑOS</u>	-	-			-	-
12.10	<u>SUMINISTRO E INSTALACIÓN DE SANITARIO BLANCO INSTITUCIONAL. TIPO MONTECARLO CON KIT DE ACCESORIOS. (INCLUYE: TAPA SANITARIA, INYECTOR TUBERÍA, DESTAPE DEL PUNTO SANITARIO, SIFÓN, LIMPIEZA DEL APARATO, (TOALLERO ARGOLLA, PERCHA, JABONERA Y PORTARROLLOS CROMADOS), CHEQUE BRONCE, ADECUACIÓN DEL PUNTO, DESMONTE DE LA EXISTENTE, REGATAS, KIT DE DESCARGA, ASEO DE OBRA, MATERIALES, MANO DE OBRA, HERRAMIENTAS, DEMÁS ELEMENTOS NECESARIOS PARA SU CORRECTO MANTENIMIENTO, FUNCIONALIDAD Y REHABILITACIÓN).</u>	UND	\$ 473.550,00			1,00	\$ 473.550,00
12.11	<u>SUMINISTRO E INSTALACIÓN Y PUESTA EN FUNCIONAMIENTO LAVAMANOS BLANCO DE PEDESTAL ACUERDO APROBACIÓN DEL SUPERVISOR. (INCLUYE: GRIFERIA, LLAVE DE AGUA, SIFÓN, MANGUERAS, ADECUACIÓN DEL PUNTO HIDRAULICO, MATERIALES, MANO DE OBRA, HERRAMIENTAS, DEMÁS ELEMENTOS NECESARIOS PARA SU CORRECTA INSTALACIÓN Y/O FUNCIONAMIENTO ACUERDO APROBACIÓN DEL SUPERVISOR).</u>	UND	\$ 359.898,00			1,00	\$ 359.898,00
12.12	<u>SUMINISTRO INSTALACIÓN DE DUCHA KIT CUADRADA DE 20 CM MONOCONTROL CROMADO. INCLUYE: (ACCESORIOS DE INSTALACIÓN, REGATAS, ADECUACIÓN DEL ESPACIO EXISTENTE, TUBERÍA ESPECIAL, DEMOSNTE DE LA EXISTENTE, PRUEBAS DE FUGAS Y ACOPLE, HERRAMIENTA, MANO DE OBRA).</u>	UND	\$ 75.768,00			1,00	\$ 75.768,00



INFORME SUPERVISIÓN MENSUAL

Proceso: **Adquisiciones**

Autoridad: **JOLAN**

Código: ADQUI-FT-022-JOLAN-V08

Rige a partir de: 25/08/2023

Página **39** de **114**

12.13	<u>SUMINISTRO INSTALACIÓN DIVISIÓN BAÑO ANCLADO MURO Y PISO CON MARCO EN ALUMINIO BLANCO CAL. 18 O SUPERIOR. INCLUYE: (VIDRIO TEMPLADO 6MM PELICULA DE SEGURIDAD, MANIJA, FIJACIONES, ADECUACIÓN DEL ESPACIO Y VANO, CHASOS, REMACHES, SILICONA INDUSTRIAL Y DEMÁS ELEMENTOS PARA SU CORRECTO FUNCIONAMIENTO ACUERDO APROBACIÓN DEL SUPERVISOR).</u>	M2	\$ 236.775,00	2,44	\$ 577.731,00
12.14	<u>SUMINISTRO E INSTALACIÓN REJILLA DE 2" CUADRADO EN ACERO INOXIDABLE DE PISO ANTIOLOR-ANTICUCARACHAS INCLUYE: ADECUACIÓN ZONA INTERVENIR, SELLADO FUGAS, SIFÓN, DESTAPE PUNTO DE DESAGUE, ADECUACIÓN DEL PUNTO Y DEMÁS ACTIVIDADES REQUERIDAS PARA SU CORRECTO FUNCIONAMIENTO.</u>	UND	\$ 56.826,00	1,00	\$ 56.826,00
12.15	<u>SUMINISTRO E INSTALACIÓN DE ENCHAPE (PARED) EN BALDOSA CERÁMICA COLOR ACUERDO A LA APROBACIÓN DEL SUPERVISOR EN FORMATO 30X60 CM O SIMILAR (INCLUYE: ALISTADO DE MURO CON MORTERO 1:3, AFINADO, JUNTAS, LINEALES, CENEFA, WIN EN ALUMINIO, EMBOQUILLADO, MATERIALES, MANO DE OBRA, HERRAMIENTAS, DEMÁS ELEMENTOS NECESARIOS PARA SU CORRECTA INSTALACIÓN Y/O FUNCIONAMIENTO).</u>	M2	\$ 71.033,00	13,44	\$ 954.683,52
12.16	<u>SUMINISTRO E INSTALACIÓN DE ENCHAPE (PISO) EN BALDOSA CERÁMICA ANTIDESLIZANTE COLOR ACUERDO A LA APROBACIÓN DEL SUPERVISOR EN TIPO FORMATO 60X60 CM O SIMILAR (INCLUYE: ALISTADO PISO CON DESNIVELES MORTERO 1:4, AFINADO, JUNTAS, GUARDA ESCOBA, EMBOQUILLADO, MATERIALES, MANO DE OBRA, HERRAMIENTAS, DEMÁS ELEMENTOS NECESARIOS PARA SU CORRECTA INSTALACIÓN Y/O FUNCIONAMIENTO).</u>	M2	\$ 87.133,00	3,01	\$ 262.270,33
13	CASA SUBOFICIALES 7	-	-	ACUMULADO	
13.1	<u>DEMOLICIÓN ENCHAPE Y MORTERO DE PEGA EXISTENTE (INCLUYE: LINEALES, RETIRO MATERIAL SOBANTE, ASEO DE OBRA, RETIRO DE ESCOMBROS Y DISPOSICIÓN FINAL DE LOS MISMOS).</u>	M2	\$ 17.048,00	33,19	\$ 565.823,12
13.2	<u>DEMOLICIÓN MURO EXISTENTE (ZONA LABORES), INCLUYE MACHONES DE CONFINAMIENTO, VIGA DE AMARRE, PREVENIR DAÑOS VIVIENDAS ALEDAÑAS, ADECUACIÓN DEL ESPACIO A INTERVENIR Y DISPOSICIÓN FINAL EN SITIO AUTORIZADO.</u>	M2	\$ 18.942,00	31,25	\$ 591.937,50
13.3	<u>INFRAESTRUCTURA</u>	-	-	-	-



INFORME SUPERVISIÓN MENSUAL

Proceso: **Adquisiciones**

Autoridad: **JOLAN**

Código: ADQUI-FT-022-JOLAN-V08

Rige a partir de: 25/08/2023

Página **40** de **114**

13.4	<u>SUMINISTRO INSTALACIÓN DE CLOSET EN MADERA RH PRENSADO ANTI HUMEDAD, COLOR Y DISEÑO COORDINADO CON SUPERVISOR. INCLUYE:(DESMONTE DE CLOSET EN MADERA EXISTENTE, DISPOSICIÓN FINAL DE ESCOMBROS, ADECUACION ZONA Y VANO A INTERVENIR,FIJACIONES, COLGADORES, CAJONERAS, ACABADOS, RESANES DEL ESPACIO, PINTURA, FILOS, REFUERZO EN MADERA INMUNIZADA, PUERTAS, MANIJAS, CHAPAS, JUEGO DE LLAVES, BISAGRAS REFORZADAS, ENTREPAÑOS, DIVISIONES INTERNAS Y DEMAS ELEMENTOS REQUERIDOS PARA SU CORRECTO FUNCIONAMIENTO).</u>	M2	\$ 568.260,00		6,00	\$ 3.409.560,00
13.5	<u>SUMINISTRÓ E INSTALACIÓN Y PUESTA EN FUNCIONAMIENTO DE MUEBLE COCINA EN MADERA MELAMINA RH ANTIHUMEDAD CON MESÓN EN ACERO INOXIDABLE DISEÑO APROBACIÓN SUPERVISOR. INCLUYE: DESMONTE, MUEBLE EXISTENTE, DISPOSICIÓN FINAL EN SITIO AUTORIZADO, DIVISIONES INTERNAS, GATOS HIDRAULICOS, GATOS HIGRAULICOS, CAJONERAS, BISAGRAS, MANIJAS, MESÓN DE ACERO INOXIDABLE CON ESTUFA 4 PUESTOS, EXTRACTOR DE OLORES, LAVAPLATOS EMPOTRADOS, GRIFO DOBLE LLAVE Y DEMAS ELEMENTOS NECESARIOS PARA SU CORRECTO FUNCIONAMIENTO.</u>	ML	\$ 947.100,00		2,60	\$ 2.462.460,00
13.6	<u>SUMINISTRO, INSTALACIÓN Y PUESTA EN FUNCIONAMIENTO DE MUEBLE DE COCINA SUPERIOR DE (H.70X50). EL MUEBLE SERÁ DE MADERA PRENSADA RH ANTIHUMEDAD, CON UN DISEÑO APROBADO POR EL SUPERVISOR. INCLUYE: (EL DESMONTE DEL MUEBLE EXISTENTE Y SU DISPOSICIÓN FINAL EN UN SITIO AUTORIZADO, ESCURRIDOR DE PALTOS, DIVISIONES INTERNAS, FIJACIONES, SOPORTES, MANIJAS, ASÍ COMO LA ADECUACIÓN DEL VANO Y EL ESPACIO A INSTALAR, RESANES, PINTURA, CAJONERAS, BISAGRAS, ENTREPAÑOS, MANIJAS Y DEMÁS ELEMENTOS NECESARIOS PARA SU CORRECTO FUNCIONAMIENTO).</u>	ML	\$ 568.260,00		2,60	\$ 1.477.476,00
13.7	<u>SUMINISTRO E INSTALACIÓN DE ENCHAPE (PARED) EN BALDOSA CERÁMICA COLOR ACUERDO A LA APROBACIÓN DEL SUPERVISOR EN FORMATO 30X60 CM O SIMILAR (INCLUYE: ALISTADO DE MURO CON MORTERO 1:3, AFINADO, JUNTAS, LINEALES, CENEFA, WIN EN ALUMINIO, EMBOQUILLADO, MATERIALES, MANO DE OBRA, HERRAMIENTAS, DEMÁS ELEMENTOS NECESARIOS PARA SU CORRECTA INSTALACIÓN Y/O FUNCIONAMIENTO).</u>	M2	\$ 71.033,00		13,00	\$ 923.429,00



INFORME SUPERVISIÓN MENSUAL

Proceso: **Adquisiciones**

Autoridad: **JOLAN**

Código: ADQUI-FT-022-JOLAN-V08

Rige a partir de: 25/08/2023

Página **41** de **114**

13.8	<u>SUMINISTRO E INSTALACIÓN DE ENCHAPE (PISO) EN BALDOSA CERÁMICA ANTIDESLIZANTE COLOR ACUERDO A LA APROBACIÓN DEL SUPERVISOR EN TIPO FORMATO 60X60 CM O SIMILAR (INCLUYE: ALISTADO PISO CON DESNIVELES MORTERO 1:4, AFINADO, JUNTAS, GUARDA ESCOBA, EMBOQUILLADO, MATERIALES, MANO DE OBRA, HERRAMIENTAS, DEMÁS ELEMENTOS NECESARIOS PARA SU CORRECTA INSTALACIÓN Y/O FUNCIONAMIENTO).</u>	M2	\$ 87.133,00	20,00	\$ 1.742.660,00
13.9	<u>SUMINISTRO, INSTALACIÓN, CONEXIÓN, PRUEBAS Y PUESTA EN SERVICIO DE LUMINARIA LED 10" REDONDA, 48W, PLANA Y DELGADA DE INCRUSTAR, LUZ BLANCA, ACCESORIOS CERTIFICADO RETIE Y/O CIDET (INCLUYE: TUBERÍA EMT, CABLEADO, CAJAS DE PASO Y DE SALIDA, CABLE ENCAUCHETADO HASTA LA LAMPARA, TERMINALES, SOPORTES, GUAYAS Y RETIRO DE LA EXISTENTE, ASEO DE OBRA, MATERIALES, MANO DE OBRA, HERRAMIENTAS, DEMÁS ELEMENTOS NECESARIOS PARA SU CORRECTA EJECUCIÓN E INSTALACIÓN EN LOS PUNTOS ACUERDO AL SUPERVISOR).</u>	UND	\$ 80.504,00	7,00	\$ 563.528,00
13.11	<u>SUMINISTRO INSTALACIÓN MURO EN BLOQUE VIBRADO 0.15. ADECUACIÓN ESPACIO INTERVENIR, ANCLAJE MURO EXISTENTE, CUMPLIMIENTO CON LA NORMA NSR10 Y DEMÁS ELEMENTOS REQUERIDOS PARA SU CORRECTO FUNCIONAMIENTO.</u>	M2	\$ 42.620,00	27,88	\$ 1.188.245,60
13.12	<u>SUMINISTRO E INSTALACIÓN DE PAÑETE EN MORTERO DE PEGA 1:4, PARA LA NIVELACIÓN Y APLOMO DE LOS MUROS, INCLUYE: ALISTADO DE ZONA A INTERVENIR, CUBRIMIENTO DE ENCHAPE, PUERTAS, VENTANAS E INTERRUPTORES ELÉCTRICOS, LINEALES, ESTRIAS, FILOS, DILATACIONES, ASEO DE OBRA, MATERIALES, MANO DE OBRA, HERRAMIENTAS, DEMÁS ELEMENTOS NECESARIOS PARA SU CORRECTA EJECUCIÓN.</u>	M2	\$ 28.413,00	55,75	\$ 1.584.024,75
13.15	<u>SUMINISTRO Y APLICACIÓN DE PINTURA TIPO 1 ANTIBACTERIAL 100% ACRÍLICA, LAVABLE, ALTA RESISTENCIA A LA HUMEDAD, VAPOR, GRASA, MANCHAS Y A LA FORMACIÓN DE HONGOS, REFERENCIA DE ALTA CALIDAD, A 3 MANOS, COLOR BLANCO ACUERDO A LA APROBACIÓN DEL SUPERVISOR (INCLUYE: ADECUACIÓN MUROS, ALISTADO, RESANE DE SUPERFICIE, FILOS, DILATACIONES, ELEMENTOS EN MURO, REPARACIÓN DE GRIETAS Y FISURAS, ASEO DE OBRA, MATERIALES, MANO DE OBRA, HERRAMIENTAS, DEMÁS ELEMENTOS NECESARIOS PARA SU CORRECTA EJECUCIÓN).</u>	M2	\$ 14.207,00	99,94	\$ 1.419.847,58



INFORME SUPERVISIÓN MENSUAL

Proceso: **Adquisiciones**

Autoridad: **JOLAN**

Código: ADQUI-FT-022-JOLAN-V08

Rige a partir de: 25/08/2023

Página **42** de **114**

13.16	SUMINISTRO APLICACIÓN CONCRETO REFORZADO DE 3.500 PSI. (INCLUYE: FIGURADO, FORMALETAS, EQUIPOS HERRAMIENTAS, NIVELACIÓN, DILATACIONES, ACABADO, ADECUACIÓN DEL ESPACIO PARA SU RESPECTIVA INSTALACIÓN, CUMPLIR CON LA NORMA NSR- 10, MANO DE OBRA, HERRAMIENTAS, DEMÁS ELEMENTOS NECESARIOS PARA SU CORRECTA INSTALACIÓN Y FUNCIONAMIENTO ACUERDO APROBACIÓN SUPERVISOR).	M3	\$ 1.515.360,00	3,51	\$ 5.316.060,28
13.17	SUMINISTRO E INSTALACIÓN DE CIELO RASO EN PVC EN LISTONES, COLOR BLANCO 9 MM INCLUYE: (ESTRUCTURA, OMEGA CADA 50CM, CANAL CADA 1.00MT, VIGUETAS, ANGULO, CUELGA EN ANGULO METÁLICO, MALLA ANTI ROEDORES EN LA CUBIERTA, PERFIL PERIMETRAL, MEDIACAÑA, REGISTRO DE 50X50 CM Y CUALQUIER ELEMENTO NECESARIO PARA SU CORRECTA INSTALACIÓN Y FUNCIONAMIENTO, LIMPIEZA DEL SITIO Y DISPOSICIÓN FINAL EN LUGAR AUTORIZADO).	M2	\$ 85.239,00	31,00	\$ 2.642.409,00
14	APARTAMENTO 101 TORRE 1	-	-	ACUMULADO	
14.1	SUMINISTRÓ E INSTALACIÓN Y PUESTA EN FUNCIONAMIENTO DE MUEBLE COCINA EN MADERA MELAMINA RH ANTIHUMEDAD CON MESÓN EN ACERO INOXIDABLE DISEÑO APROBACIÓN SUPERVISOR, INCLUYE; DESMONTE, MUEBLE EXISTENTE, DISPOSICIÓN FINAL EN SITIO AUTORIZADO, DIVISIONES INTERNAS, GATOS HIDRAULICOS, GATOS HIGRAULICOS, CAJONERAS, BISAGRAS, MANIJAS, MESÓN DE ACERO INOXIDABLE CON ESTUFA 4 PUESTOS, EXTRACTOR DE OLORES, LAVAPLATOS EMPOTRADOS, GRIFO DOBLE LLAVE Y DEMAS ELEMENTOS NECESARIOS PARA SU CORRECTO FUNCIONAMIENTO.	ML	\$ 947.100,00	3,03	\$ 2.869.713,00
14.2	SUMINISTRO, INSTALACIÓN Y PUESTA EN FUNCIONAMIENTO DE MUEBLE DE COCINA SUPERIOR DE (H.70X50). EL MUEBLE SERÁ DE MADERA PRENSADA RH ANTIHUMEDAD, CON UN DISEÑO APROBADO POR EL SUPERVISOR. INCLUYE: (EL DESMONTE DEL MUEBLE EXISTENTE Y SU DISPOSICIÓN FINAL EN UN SITIO AUTORIZADO, ESCURRIDOR DE PALTOS, DIVISIONES INTERNAS, FIJACIONES, SOPORTES, MANIJAS, ASÍ COMO LA ADECUACIÓN DEL VANO Y EL ESPACIO A INSTALAR, RESANES, PINTURA, CAJONERAS, BISAGRAS, ENTREPAÑOS, MANIJAS Y DEMÁS ELEMENTOS NECESARIOS PARA SU CORRECTO FUNCIONAMIENTO).	ML	\$ 568.260,00	3,03	\$ 1.721.827,80
-	APARTAMENTO 101 OFICIALES	-	-	ACUMULADO	



INFORME SUPERVISIÓN MENSUAL

Proceso: **Adquisiciones**

Autoridad: **JOLAN**

Código: ADQUI-FT-022-JOLAN-V08

Rige a partir de: 25/08/2023

Página **43** de **114**

7.2	<u>DESMONTE DE CIELO RASO TOTAL Y ESTRUCTURA DE SOPORTE EXISTENTE. (INCLUYE: LINEALES, OMEGAS, DILATACIONES, RETIRO MATERIAL SOBRENTE, DESMONTE RED ELECTRICA, ADECUACION DEL ESPACIO Y ALISTAMIENTO, ASEO DE OBRA, ACUERDO APROBACIÓN DEL SUPERVISOR, RETIRO DE ESCOMBROS Y DISPOSICIÓN FINAL EN SITIO AUTORIZADO).</u>	M2	\$ 7.577,00	76,16	\$ 577.064,32
7.10	<u>SUMINISTRO E INSTALACIÓN DE CIELO RASO EN PVC EN LISTONES, COLOR BLANCO 9 MM INCLUYE: (ESTRUCTURA, OMEGA CADA 50CM, CANAL CADA 1.00MT, VIGUETAS, ANGULO, CUELGA EN ANGULO METÁLICO, MALLA ANTI ROEDORES EN LA CUBIERTA, PERFIL PERIMETRAL, MEDIACAÑA, REGISTRO DE 50X50 CM Y CUALQUIER ELEMENTO NECESARIO PARA SU CORRECTA INSTALACIÓN Y FUNCIONAMIENTO, LIMPIEZA DEL SITIO Y DISPOSICIÓN FINAL EN LUGAR AUTORIZADO).</u>	M2	\$ 85.239,00	76,16	\$ 6.491.802,24
-	<u>SISTEMA ELECTRICO</u>	-	-	-	-
7.12	<u>SUMINISTRO INSTALACIÓN Y PUESTA EN FUNCIONAMIENTO DE CAJA BREYKER TRIFILAR A 220V DE 24 CIRCUITOS, BREAKER 40 AMP, TUBERÍA EMT 1"1/2, TOTALIZADOR DE 200 AMP Y DEMAS ELEMENTOS Y ACCESORIOS REQUERIDOS PARA SU CORRECTO FUNCIONAMIENTO.</u>	UND	\$ 1.136.520,00	1,00	\$ 1.136.520,00
7.13	<u>SUMINISTRO E INSTALACIÓN DE ACOMETIDA ELÉCTRICA RED PRINCIPAL DE ALIMENTACIÓN EN CABLE 3N° 8+1 N° 8+1 N°10 AWG INCLUYE TUBERÍA EMT 1", CAJAS OCTAGONALES METÁLICAS, UNIONES, TERMINALES, CURVAS Y DEMAS ELEMENTOS Y ACCESORIOS REQUERIDOS PARA SU CORRECTO FUNCIONAMIENTO.</u>	ML	\$ 85.239,00	0,00	\$
7.14	<u>SUMINISTRO E INSTALACIÓN Y PUESTA EN FUNCIONAMIENTO DE TOMA DOBLES A 110V INCLUYE PUNTO ELÉCTRICO, CABLEADO, CAJAS METÁLICAS, UNIONES, CURVAS, TUBERIA Y DEMÁS ELEMENTOS PARA SU BUEN FUNCIONAMIENTO.</u>	UND	\$ 28.413,00	10,00	\$ 284.130,00



INFORME SUPERVISIÓN MENSUAL

Proceso: **Adquisiciones**

Autoridad: **JOLAN**

Código: ADQUI-FT-022-JOLAN-V08

Rige a partir de: 25/08/2023

Página **44** de **114**

7.15	<u>SUINISTRO E INSTALACIÓN Y PUESTA EN FUNCIONAMIENTO DE INTERRUPTOR A 110V INCLUYE PUNTO ELÉCTRICO, CABLEADO, CAJAS METÁLICAS, UNIONES, CURVAS, TUBERÍA Y DEMÁS ELEMENTOS PARA SU BUEN FUNCIONAMIENTO.</u>	UND	\$ 28.413,00	8,00	\$ 227.304,00
7.16	<u>SUMINISTRO, INSTALACIÓN, CONEXIÓN, PRUEBAS Y PUESTA EN SERVICIO DE LUMINARIA LED 10" REDONDA, 48W, PLANA Y DELGADA DE INCRUSTAR, LUZ BLANCA, ACCESORIOS CERTIFICADO RETIE Y/O CIDET (INCLUYE: TUBERÍA EMT, CABLEADO, CAJAS DE PASO Y DE SALIDA, CABLE ENCAUCHETADO HASTA LA LAMPARA, TERMINALES, SOPORTES, GUAYAS Y RETIRO DE LA EXISTENTE, ASEO DE OBRA, MATERIALES, MANO DE OBRA, HERRAMIENTAS, DEMÁS ELEMENTOS NECESARIOS PARA SU CORRECTA EJECUCIÓN E INSTALACIÓN EN LOS PUNTOS ACUERDO AL SUPERVISOR).</u>	UND	\$ 80.504,00	14,00	\$ 1.127.056,00
7.17	<u>SUMINISTRO E INSTALACIÓN DE PUESTA A TIERRA INCLUYE MEJORAMIENTO DE TERRENO CON HIDROSOLTA, CABLE DESNUDO N° 10 SOLDADURA EXOTÉRMICA, VARILLA COPERWELL DE 5/8" X 2.20M Y DEMÁS ELEMENTOS PARA SU BUEN FUNCIONAMIENTO.</u>	UND	\$ 473.550,00	0,00	\$
-	<u>CASA 33 SUBOFICIALES</u>	-	-	<u>ACUMULADO</u>	
3.9	<u>SUMINISTRO Y APLICACIÓN DE PINTURA TIPO 1 ANTIBACTERIAL 100% ACRÍLICA, LAVABLE, ALTA RESISTENCIA A LA HUMEDAD, VAPOR, GRASA, MANCHAS Y A LA FORMACIÓN DE HONGOS. REFERENCIA DE ALTA CALIDAD, A 3 MANOS, COLOR BLANCO ACUERDO A LA APROBACIÓN DEL SUPERVISOR (INCLUYE: ADECUACIÓN MUROS, ALISTADO, RESANE DE SUPERFICIE, FILOS, DILATACIONES, ELEMENTOS EN MURO, REPARACIÓN DE GRIETAS Y FISURAS, ASEO DE OBRA, MATERIALES, MANO DE OBRA, HERRAMIENTAS, DEMÁS ELEMENTOS NECESARIOS PARA SU CORRECTA EJECUCIÓN).</u>	M2	\$ 14.207,00	20,00	\$ 284.140,00



INFORME SUPERVISIÓN MENSUAL

Proceso: **Adquisiciones**

Autoridad: **JOLAN**

Código: ADQUI-FT-022-JOLAN-V08

Rige a partir de: 25/08/2023

Página **45** de **114**

3.6	SUMINISTRO Y APLICACIÓN DE IMPERMEABILIZANTE PARA MURO CON FILTRACIÓN DE HUMEDADES INTERNAS Y HONGOS TIPO IPERMUR (INCLUYE: RETIRO ELEMENTOS EN LOS MUROS, ALISTADO, LINEALES, ESTRÍAS, FILOS, DILATACIONES, ASEO DE OBRA, MATERIALES, MANO DE OBRA, HERRAMIENTAS, DEMÁS ELEMENTOS NECESARIOS PARA SU CORRECTA EJECUCIÓN).	M2	\$ 53.038,00	20,00	\$ 1.060.760,00
3.8	SUMINISTRO Y APLICACIÓN DE ESTUCO ACRÍLICO (INCLUYE: RETIRO ELEMENTOS EN LOS MUROS, ALISTADO, LINEALES, ESTRÍAS, FILOS, DILATACIONES, ASEO DE OBRA, MATERIALES, MANO DE OBRA, HERRAMIENTAS, DEMÁS ELEMENTOS NECESARIOS PARA SU CORRECTA EJECUCIÓN).	M2	\$ 19.416,00	20,00	\$ 388.320,00
2.1	DESMONTE DE CUBIERTA EXISTENTE, INCLUYE: (TEJAS, CERCHAS, VARILLAS ESTRUCTURA DE SOPORTE, ANCLAJES, CORREAS, GANCHOS, GATO, SOPORTE PROVISIONAL AL MOMENTO DE LA DEMOLICIÓN, FIJACIONES Y TODO LO NECESARIO PARA SU CORRECTO DESMONTE TOTAL, INCLUYENDO TODOS LOS ELEMENTOS QUE LA CONFORMAN, ASEO OBRA, TODO LO NECESARIO PARA SU EJECUCIÓN Y RETIRO MATERIAL SOBRENTE O Y DISPOSICIÓN FINAL EN SITIO AUTORIZADO).	M2	\$ 9.471,00	10,00	\$ 94.710,00
1.3	SUMINISTRO, APLICACIÓN Y/O INSTALACIÓN DE IMPERMEABILIZACIÓN DE MANTO FIBERGLASS FL 103 CON FOIL DE ALUMINIO DE E = (3.0 A 4.0) MM SIMILAR AL EXISTENTE, CON TRASLAPO CADA 10 CM, SE APLICARÁ MANUAL CON SOPLETE Y GAS PROPANO AL 100%. (INCLUYE: EMULSIÓN ASFÁLTICA TIPO PLACO A 2 MANOS CON RODILLO, FIN SELLAR POROS EN LA PLACA PARA QUE EL MANTO TENGA MEJOR ADHERENCIA, REMATES EN MEDIA CAÑA, SISTEMA DE FIJACIÓN, LIMPIEZA, ADECUACIÓN DE CÁRCAMOS, ADECUACIÓN DEL ESPACIO PARA SU RESPECTIVA INSTALACIÓN, REVISIÓN, VERIFICACIÓN, CORRECCIÓN Y/O ADECUACIÓN DE LAS PENDIENTES PARA SU CORRECTA ESCORRENTÍA HASTA LOS PUNTOS DE DESAGÜE, MATERIALES, MANO DE OBRA, HERRAMIENTAS, DEMÁS ELEMENTOS NECESARIOS PARA SU CORRECTA INSTALACIÓN Y/O FUNCIONAMIENTO).	M2	\$ 142.065,00	10,00	\$ 1.420.650,00
	COSTOS DIRECTOS				\$ 249.232.783,01
	ADMINISTRACIÓN		13%		\$ 32.400.261,79
	IMPREVISTO		3%		\$ 7.476.983,49
	UTILIDAD		5%		\$



INFORME SUPERVISIÓN MENSUAL

Proceso: **Adquisiciones**

Autoridad: **JOLAN**

Código: ADQUI-FT-022-JOLAN-V08

Rige a partir de: 25/08/2023

Página **46** de **114**

					12.461.639,15
	IVA SOBRE UTILIDAD		19%		\$ 2.367.711,44
	COSTOS INDIRECTOS				\$ 54.706.595,87
	VALOR TOTAL				\$ 303.939.378,88
-	-	-	-	-	303939378,9
	MANTENIMIENTO BARRACAS INFANTES DE MARINA BFLIM16				
15	COMPañIA CUF				ACUMULADO
	PRELIMINARES	UNIDAD	VR. UNIT	CANTIDAD	VR. TOTAL
15.1	DESMONTE DE CUBIERTA EXISTENTE, INCLUYE: (TEJAS, CERCHAS, VARILLAS ESTRUCTURA DE SOPORTE, ANCLAJES, CORREAS, GANCHOS, GATO, SOPORTE PROVISIONAL AL MOMENTO DE LA DEMOLICIÓN, FIJACIONES Y TODO LO NECESARIO PARA SU CORRECTO DESMONTE TOTAL, INCLUYENDO TODOS LOS ELEMENTOS QUE LA CONFORMAN, ASEO OBRA, TODO LO NECESARIO PARA SU EJECUCIÓN Y RETIRO MATERIAL SOBRENTE O Y DISPOSICIÓN FINAL EN SITIO AUTORIZADO).	m2	\$ 9.471,00	162.000	\$ 1.534.302,00
15.2	MANTENIMIENTO, REHABILITACION, LIMPIEZA Y PINTURA A ESTRUCTURA METÁLICA EXISTENTE, INCLUYE LIJADA, GRATIADO, SOLDADURA, CORTE, CAMBIO DE PIEZAS EN MAL ESTADO, ADECUACIÓN DE CERCHA PARA ATORNILLAR LA LAMINA, APLICACION DE REFUERZOS, ANTICORROSIVO Y ACABADO FINAL EN PINTURA ALQUIDICA Y DEMÁS ELEMENTOS PARA SU CORRECTO FUNCIONAMIENTO Y CUMPLIMIENTO DE LA NORMA NSR10, PARA SU CORRECTO FUNCIONAMIENTO.	mI	\$ 42.620,00	250,00	\$ 10.655.000,00
15.3	DESMONTE DE CIELO RASO TOTAL Y ESTRUCTURA DE SOPORTE EXISTENTE, (INCLUYE: LINEALES, OMEGAS, DILATACIONES, RETIRO MATERIAL SOBRENTE, DESMONTE RED ELECTRICA, ADECUACIÓN DEL ESPACIO Y ALISTAMIENTO, ASEO DE OBRA, ACUERDO APROBACIÓN DEL SUPERVISOR, RETIRO DE ESCOMBROS Y DISPOSICIÓN FINAL EN SITIO AUTORIZADO).	m2	\$ 7.577,00	42,00	\$ 318.234,00
15.4	DEMOLICIÓN ENCHAPE Y MORTERO DE PEGA EXISTENTE (INCLUYE: LINEALES, RETIRO MATERIAL SOBRENTE, ASEO DE OBRA, RETIRO DE ESCOMBROS Y DISPOSICIÓN FINAL DE LOS MISMOS).	m2	\$ 17.048,00	220,0000	\$ 3.750.560,00
15.5	INFRAESTRUCTURA	-			



INFORME SUPERVISIÓN MENSUAL

Proceso: **Adquisiciones**

Autoridad: **JOLAN**

Código: ADQUI-FT-022-JOLAN-V08

Rige a partir de: 25/08/2023

Página 47 de 114

15.6	<u>SUMINISTRO E INSTALACIÓN DE CUBIERTA, TEJA TERMOACÚSTICA ECOROOF UPVC 2.5MM, ALTA RESISTENCIA A LA INTEMPERIE O DE MAYOR CALIDAD. (INCLUYE: ANCLAJES, TORNILLERÍA, GANCHOS DE FIJACION, TERMINALES, CABALLETE, LIMATESA, CUMBRERA CORTE DE TRASLAPOS, ADECUACIÓN DEL ESPACIO PARA SU RESPECTIVA INSTALACIÓN, MANO DE OBRA, HERRAMIENTAS, DEMÁS ELEMENTOS NECESARIOS PARA SU CORRECTA INSTALACIÓN Y/O FUNCIONAMIENTO ACUERDO APROBACIÓN SUPERVISOR).</u>	m2	\$ 113.652,00		162,00	\$ 18.411.624,00
15.7	<u>SUMINISTRO Y APLICACIÓN DE ESTUCO ACRÍLICO (INCLUYE: RETIRO ELEMENTOS EN LOS MUROS, ALISTADO, LINEALES, ESTRIAS, FILOS, DILATACIONES, ASEO DE OBRA, MATERIALES, MANO DE OBRA, HERRAMIENTAS, DEMÁS ELEMENTOS NECESARIOS PARA SU CORRECTA EJECUCIÓN).</u>	m2	\$ 19.416,00		241,88	\$ 4.696.249,91
15.8	<u>SUMINISTRO Y APLICACIÓN DE PINTURA TIPO 1 ANTIBACTERIAL 100% ACRÍLICA, LAVABLE, ALTA RESISTENCIA A LA HUMEDAD, VAPOR, GRASA, MANCHAS Y A LA FORMACIÓN DE HONGOS, REFERENCIA DE ALTA CALIDAD, A 3 MANOS, COLOR BLANCO ACUERDO A LA APROBACIÓN DEL SUPERVISOR (INCLUYE: ADECUACIÓN MUROS, ALISTADO, RESANE DE SUPERFICIE, FILOS, DILATACIONES, ELEMENTOS EN MURO, REPARACIÓN DE GRIETAS Y FISURAS, ASEO DE OBRA, MATERIALES, MANO DE OBRA, HERRAMIENTAS, DEMÁS ELEMENTOS NECESARIOS PARA SU CORRECTA EJECUCIÓN).</u>	m2	\$ 14.207,00		343,46	\$ 4.879.536,22
15.9	<u>SUMINISTRO E INSTALACIÓN DE ENCHAPE (PARED) EN BALDOSA CERÁMICA COLOR ACUERDO A LA APROBACIÓN DEL SUPERVISOR EN FORMATO 30X60 CM O SIMILAR (INCLUYE: ALISTADO DE MURO CON MORTERO 1:3, AFINADO, JUNTAS, LINEALES, CENEFA, WIN EN ALUMINIO, EMBOQUILLADO, MATERIALES, MANO DE OBRA, HERRAMIENTAS, DEMÁS ELEMENTOS NECESARIOS PARA SU CORRECTA INSTALACIÓN Y/O FUNCIONAMIENTO).</u>	M2	\$ 71.033,00		63,97	\$ 4.543.981,01
15.10	<u>SUMINISTRO E INSTALACIÓN DE ENCHAPE (PISO) EN BALDOSA CERÁMICA ANTIDESLIZANTE COLOR ACUERDO A LA APROBACIÓN DEL SUPERVISOR EN TIPO FORMATO 60X60 CM O SIMILAR (INCLUYE: ALISTADO PISO CON DESNIVELES MORTERO 1:4, AFINADO, JUNTAS, GUARDA ESCOBA, EMBOQUILLADO, MATERIALES, MANO DE OBRA, HERRAMIENTAS, DEMÁS ELEMENTOS NECESARIOS PARA SU CORRECTA INSTALACIÓN Y/O FUNCIONAMIENTO).</u>	m2	\$ 87.133,00		100,520000	\$ 8.758.609,16



INFORME SUPERVISIÓN MENSUAL

Proceso: **Adquisiciones**

Autoridad: **JOLAN**

Código: ADQUI-FT-022-JOLAN-V08

Rige a partir de: 25/08/2023

Página **48** de **114**

15.11	<u>MANTENIMIENTO Y PUESTA EN FUNCIONAMIENTO DE REGISTRO SANITARIO EXISTENTE (INCLUYE: EXCAVACIÓN, RELLENOS, COMPACTACIÓN, RESANES, PAÑETES, DILATACIONES, LINEALES, CAÑUELA O MEDIA CAÑA, DESAGÜES, CONECCION A RED EXISTENTE, PLACA DE FONDO, TAPA REMOVIBLE EN CONCRETO CON MARCO EN PERFIL DE ACERO Y MANIJA Y/O GANCHO, RETIRO MATERIAL SOBRANTE Y ASEO DE OBRA).</u>	UND	\$ 426.195,00	0,00	\$
15.12	<u>SUMINISTRO E INSTALACIÓN DE CONCRETO FUNDIDO PARA ESTRUCTURA DE CONFINAMIENTO O SOPORTE, INCLUYE: ACERO REFUERZO, EXCAVACIÓN, ENCOFRADO, LIMPIEZA Y DEMAS ELEMENTOS REQUERIDOS PARA SU CORRECTA EJECUCIÓN Y FUNCIONAMIENTO.</u>	M3	\$ 1.515.360,00	2,00	\$ 3.030.720,00
15.13	<u>SUMINISTRO E INSTALACIÓN VENTANA CON MARCO EN ALUMINIO REF: 7038, VIDRIO 5MM CON PELÍCULA PROTECTORA, ACUERDO APROBACIÓN DEL SUPERVISOR (INCLUYE: DESMONTE VENTANA EXISTENTE, BALINERAS METÁLICA, ADECUACIÓN DE ESPACIO A INTERVENIR, MANIJA, MATERIALES, MANO DE OBRA, HERRAMIENTAS, DEMÁS ELEMENTOS NECESARIOS PARA SU CORRECTA INSTALACIÓN Y/O FUNCIONAMIENTO).</u>	M2	\$ 426.195,00	10,67	\$ 4.547.500,65
-	<u>CIELO RASO</u>	-	-	-	-
15.15	<u>SUMINISTRO E INSTALACIÓN DE CIELO RASO EN PVC EN LISTONES, COLOR BLANCO 9 MM INCLUYE: (ESTRUCTURA, OMEGA CADA 50CM, CANAL CADA 1.00MT, VIGUETAS, ANGULO, CUELGA EN ANGULO METÁLICO, MALLA ANTI ROEDORES EN LA CUBIERTA, PERFIL PERIMETRAL, MEDIACAÑA, REGISTRO DE 50X50 CM Y CUALQUIER ELEMENTO NECESARIO PARA SU CORRECTA INSTALACIÓN Y FUNCIONAMIENTO, LIMPIEZA DEL SITIO Y DISPOSICIÓN FINAL EN LUGAR AUTORIZADO).</u>	m2	\$ 85.239,00	41,45	\$ 3.533.077,05
15.16	<u>BAÑOS BARRACA INFANTES</u>	-	-	-	-
15.17	<u>SUMINISTRO E INSTALACIÓN DE ESPEJO BISELADO TIPO FLOTANTE CRISTAL 5 MM CON MEDIADAS 150X60 CM (INCLUYE: DESMONTE EXISTENTE, FIJACIÓN, ASEO DE OBRA, CORTE, MATERIALES, MANO DE OBRA, HERRAMIENTAS, DEMÁS ELEMENTOS NECESARIOS PARA SU CORRECTA EJECUCIÓN E INSTALACIÓN).</u>	UND	\$ 142.065,00	1,00	\$ 142.065,00
15.18	<u>SUMINISTRO, INSTALACIÓN, CONEXIÓN, PRUEBAS Y PUESTA EN SERVICIO DE LUMINARIA LED 20" REDONDA, 48W, PLANA Y DELGADA DE INCRUSTAR, LUZ BLANCA, ACCESORIOS CERTIFICADO RETIE Y/O CIDET (INCLUYE: TUBERÍA EMT, CABLEADO, CAJAS DE PASO Y DE SALIDA, CABLE ENCAUCHETADO HASTA LA LAMPARA, TERMINALES, SOPORTES, GUAYAS Y RETIRO DE LA EXISTENTE, ASEO DE OBRA, MATERIALES, MANO DE OBRA, HERRAMIENTAS, DEMÁS ELEMENTOS NECESARIOS PARA SU CORRECTA EJECUCIÓN E INSTALACIÓN EN LOS PUNTOS ACUERDO AL SUPERVISOR).</u>	UND	\$ 132.594,00	10,00	\$ 1.325.940,00



INFORME SUPERVISIÓN MENSUAL

Proceso: **Adquisiciones**

Autoridad: **JOLAN**

Código: ADQUI-FT-022-JOLAN-V08

Rige a partir de: 25/08/2023

Página **49** de **114**

15.19	SUMINISTRO E INSTALACIÓN DE SANITARIO BLANCO INSTITUCIONAL. REF: MONTECARLO O SIMILAR (INCLUYE: TAPA SANITARIA, INYECTOR TUBERIA, DESTAPE DEL PUNTO SANITARIO, SIFÓN, LIMPIEZA DEL APARATO, CHEQUE BRONCE, ADECUACIÓN DEL PUNTO, DESMONTE DE LA EXISTENTE, REGATAS, KIT DE DESCARGA, ASEO DE OBRA, MATERIALES, MANO DE OBRA, HERRAMIENTAS, DEMÁS ELEMENTOS NECESARIOS PARA SU CORRECTO MANTENIMIENTO, FUNCIONALIDAD Y REHABILITACIÓN).	UND	\$ 473.550,00		3.00	\$ 1.420.650,00
15.20	SUMINISTRO E INSTALACIÓN LAVAMANOS FUNDIDO EN CONCRETO REFORZADO 3000 PSI 1.50X.35 MTS (INCLUYE: ENCHAPE EN GRANITO PULIDO COLOR BLANCO, 3 LLAVES DE AGUA TIPO INDUSTRIAL EN BRONCE CIERRE RÁPIDO, SIFÓN, MATERIALES, MANO DE OBRA, HERRAMIENTAS, DEMÁS ELEMENTOS NECESARIOS PARA SU CORRECTA INSTALACIÓN Y/O FUNCIONAMIENTO).	UND	\$ 1.790.019,00		1.00	\$ 1.790.019,00
15.21	SUMINISTRO INSTALACION Y PUESTA EN FUNCIONAMIENTO PUERTA METÁLICA DUCHAS (INCLUYE: MANIJA, SERROJO, BISAGRAS DE FIJACIÓN, DISCOBALADA, LIJADA, APLICACIÓN DE Z8 PRIMER Y ACABADO FINAL EN PINTURA CATALIZADA COLOR ACORDADO CON SUPERVISOR, MATERIALES, MANO DE OBRA, HERRAMIENTAS, DEMÁS ELEMENTOS NECESARIOS PARA SU CORRECTA INSTALACIÓN Y/O FUNCIONAMIENTO).	UND	\$ 189.420,00		6.00	\$ 1.136.520,00
15.22	SUMINISTRO E INSTALACIÓN DE ORINAL BLANCO ADULTO TIPO INSTITUCIONAL, INCLUYE; ACCESORIOS DE FUNCIONAMIENTO, SIFÓN, REHABILITACIÓN DE DESAGÜE, PUNTO DE AGUA, HERRAMIENTAS, ACCESORIOS Y DEMAS ELEMENTOS PARA SU CORRECTO FUNCIONAMIENTO.	UND	\$ 331.485,00		2.00	\$ 662.970,00
15.23	SUMINISTRO E INSTALACIÓN DE DIVISIÓN ORINAL EN LAMINA METÁLICA ENTAMBORADA CAL 20, MEDIDAS 0.50X1.00 MTS INCLUYE; ACCESORIOS DE FIJACIÓN, APLICACIÓN Z8 PRIMER, ACABO EN PINTURA CATALIZADA, HERRAMIENTAS, ACCESORIOS Y DEMAS ELEMENTOS PARA SU CORRECTO FUNCIONAMIENTO.	UND	\$ 142.065,00		2.00	\$ 284.130,00
15.24	SUMINISTRO INSTALACIÓN LLAVE EN BRONCE CIERRE RÁPIDO DE AGUA; INCLUYE: ADECUACIÓN DE PUNTO DE AGUA, CAMBIO DE ACCESORIOS DE ACOPLA EXISTENTE, TUBO GALVANIZADO CAL12, CODO ACERO GALVANIZADO, GUAYA DE SUJECIÓN EN ACERO INOXIDABLE, GRAPAS GALVANIZADAS DE SUJECIÓN, PRUEBA DE PRESIÓN, PEGANTE, LIMPIEZA, HERRAMIENTAS, MANO DE OBRA Y DEMÁS ELEMENTOS PARA SU CORRECTA EJECUCIÓN Y FUNCIONAMIENTO.	UND	\$ 47.355,00		2.00	\$ 94.710,00
15.25	SISTEMA ELECTRICO	-				



INFORME SUPERVISIÓN MENSUAL

Proceso: **Adquisiciones**

Autoridad: **JOLAN**

Código: ADQUI-FT-022-JOLAN-V08

Rige a partir de: 25/08/2023

Página **50** de **114**

15.26	<u>SUMINISTRO INSTALACIÓN Y PUESTA EN FUNCIONAMIENTO DE CAJA BREYKER TRIFILAR A 220V DE 18 CIRCUITOS, BREAKER 40/20 AMP, TUBERÍA EMT 1"1/2, TOTALIZADOR DE 200 AMP Y DEMAS ELEMENTOS Y ACCESORIOS REQUERIDOS PARA SU CORRECTO FUNCIONAMIENTO.</u>	UND	\$ 1.136.520,00	1,00	\$ 1.136.520,00
15.27	<u>SUMINISTRO E INSTALACIÓN DE ACOMETIDA ELÉCTRICA RED PRINCIPAL DE ALIMENTACIÓN EN CABLE 3N° 8+1 N° 8+1 N°10 AWG INCLUYE TUBERÍA EMT 1", CAJAS OCTAGONALES METÁLICAS, UNIONES, TERMINALES, CURBAS Y DEMAS ELEMENTOS Y ACCESORIOS REQUERIDOS PARA SU CORRECTO FUNCIONAMIENTO.</u>	ML	\$ 85.239,00	45,00	\$ 3.835.755,00
15.28	<u>SUMINISTRO E INSTALACIÓN Y PUESTA EN FUNCIONAMIENTO DE TOMA DOBLES A 110V INCLUYE PUNTO ELÉCTRICO, CABLEADO, CAJAS METÁLICAS, UNIONES, CURVAS, TUBERIA Y DEMÁS ELEMENTOS PARA SU BUEN FUNCIONAMIENTO.</u>	UND	\$ 28.413,00	12,00	\$ 340.956,00
15.29	<u>SUMINISTRO E INSTALACIÓN Y PUESTA EN FUNCIONAMIENTO DE INTERRUPTOR A 110V INCLUYE PUNTO ELÉCTRICO, CABLEADO, CAJAS METÁLICAS, UNIONES, CURVAS, TUBERIA Y DEMÁS ELEMENTOS PARA SU BUEN FUNCIONAMIENTO.</u>	UND	\$ 28.413,00	3,00	\$ 85.239,00
15.30	<u>SUMINISTRO, INSTALACIÓN, CONEXIÓN, PRUEBAS Y PUESTA EN SERVICIO DE LUMINARIA LED 10", 48W, PLANA Y DELGADA DE INCRUSTAR, LUZ BLANCA, ACCESORIOS CERTIFICADO RETIE Y/O CIDET (INCLUYE: TUBERÍA EMT, CABLEADO, CAJAS DE PASO Y DE SALIDA, CABLE ENCAUCHETADO HASTA LA LAMPARA, TERMINALES, SOPORTES, GUAYAS Y RETIRO DE LA EXISTENTE, ASEO DE OBRA, MATERIALES, MANO DE OBRA, HERRAMIENTAS, DEMÁS ELEMENTOS NECESARIOS PARA SU CORRECTA EJECUCIÓN E INSTALACIÓN EN LOS PUNTOS ACUERDO AL SUPERVISOR).</u>	UND	\$ 80.504,00	0,00	\$
15.31	<u>SUMINISTRO E INSTALACIÓN DE PUESTA A TIERRA INCLUYE MEJORAMIENTO DE TERRENO CON HIDROSOLTA, CABLE DESNUDO N° 10 SOLDADURA EXOTÉRMICA, VARILLA COPPERWELL DE 5/8" X 2.20M Y DEMÁS ELEMENTOS PARA SU BUEN FUNCIONAMIENTO.</u>	UND	\$ 473.550,00	1,00	\$ 473.550,00
15.32	<u>SUMINISTRO INSTALACIÓN Y PUESTA EN FUNCIONAMIENTO MOTOBOMBA SUCCIÓN Y TRITURADORA DE 3 HP, ACORDAR DISEÑO CON SUPERVISIÓN, INCLUYE: DESCOLE A 100MTRS EN TUBERÍA DE 3" PVC TIPO PESADA CON SOPORTES DE FIJACIÓN, ADECUACIÓN ZONA INTERVENIR, CAJA REGISTRO BAÑOS, MANTENIMIENTO RED SANITARIA EXISTENTE, SONDEO, PUNTO ELÉCTRICO CON BREAKER REQUERIDO, CONEXIÓN A POLO TIERRA EXISTENTE, ADECUACIÓN ZONA INTERVENIR Y DEMAS ELEMENTOS REQUERIDOS PARA SU CORRECTO FUNCIONAMIENTO.</u>	UND	\$ 18.942.000,00	1,00	\$ 18.942.000,00
16	VIVIENDAS FISCALES SUBOFICIALES 7.8.	-		ACUMULADO	
-	INFRAESTRUCTURA	UNIDAD	VR. UNIT		



INFORME SUPERVISIÓN MENSUAL

Proceso: **Adquisiciones**

Autoridad: **JOLAN**

Código: ADQUI-FT-022-JOLAN-V08

Rige a partir de: 25/08/2023

Página **51** de **114**

16.1	<u>SUMINISTRO INSTALACIÓN DE CLOSET EN MADERA RH PRENSADO ANTI HUMEDAD, COLOR Y DISEÑO COORDINADO CON SUPERVISOR. INCLUYE:(DESMONTE DE CLOSET EN MADERA EXISTENTE, DISPOSICIÓN FINAL DE ESCOMBROS, ADECUACION ZONA Y VANO A INTERVENIR,FIJACIONES, COLGADORES, CAJONERAS, ACABADOS, RESANES DEL ESPACIO, PINTURA, FILOS, REFUERZO EN MADERA INMUNIZADA, PUERTAS, MANIJAS, CHAPAS, JUEGO DE LLAVES, BISAGRAS REFORZADAS, ENTREPAÑOS, DIVISIONES INTERNAS Y DEMAS ELEMENTOS REQUERIDOS PARA SU CORRECTO FUNCIONAMIENTO).</u>	M2	\$ <u>568.260,00</u>				
					27,00		\$ 15.343.020,00
16.2	<u>SUMINISTRÓ E INSTALACIÓN Y PUESTA EN FUNCIONAMIENTO DE MUEBLE COCINA EN MADERA MELAMINA RH ANTIHUMEDAD CON MESÓN EN ACERO INOXIDABLE DISEÑO APROBACIÓN SUPERVISOR. INCLUYE: DESMONTE, MUEBLE EXISTENTE, DISPOSICIÓN FINAL EN SITIO AUTORIZADO, DIVISIONES INTERNAS, GATOS HIDRAULICOS, GATOS HIGRAULICOS, CAJONERAS, BISAGRAS, MANIJAS, MESÓN DE ACERO INOXIDABLE CON ESTÚFA 4 PUESTOS, EXTRACTOR DE OLORES, LAVAPLATOS EMPOTRADOS, GRIFO DOBLE LLAVE Y DEMAS ELEMENTOS NECESARIOS PARA SU CORRECTO FUNCIONAMIENTO.</u>	ML	\$ <u>947.100,00</u>				
					5,40		\$ 5.114.340,00
16.3	<u>SUMINISTRO, INSTALACIÓN Y PUESTA EN FUNCIONAMIENTO DE MUEBLE DE COCINA SUPERIOR DE (H.70X50). EL MUEBLE SERÁ DE MADERA PRENSADA RH ANTIHUMEDAD, CON UN DISEÑO APROBADO POR EL SUPERVISOR. INCLUYE: (EL DESMONTE DEL MUEBLE EXISTENTE Y SU DISPOSICIÓN FINAL EN UN SITIO AUTORIZADO, ESCURRIDOR DE PALTOS, DIVISIONES INTERNAS, FIJACIONES, SOPORTES, MANIJAS, ASÍ COMO LA ADECUACIÓN DEL VANO Y EL ESPACIO A INSTALAR, RESANES, PINTURA, CAJONERAS, BISAGRAS, ENTREPAÑOS, MANIJAS Y DEMÁS ELEMENTOS NECESARIOS PARA SU CORRECTO FUNCIONAMIENTO).</u>	ML	\$ <u>568.260,00</u>				
					5,40		\$ 3.068.604,00
16.4	<u>SUMINISTRO E INSTALACIÓN DE ENCHAPE (PARED) EN BALDOSA CERÁMICA COLOR ACUERDO A LA APROBACIÓN DEL SUPERVISOR EN FORMATO 30X60 CM O SIMILAR (INCLUYE: ALISTADO DE MURO CON MORTERO 1:3, AFINADO, JUNTAS, LINEALES, CENEFA, WIN EN ALUMINIO, EMBOQUILLADO, MATERIALES, MANO DE OBRA, HERRAMIENTAS, DEMÁS ELEMENTOS NECESARIOS PARA SU CORRECTA INSTALACIÓN Y/O FUNCIONAMIENTO).</u>	M2	\$ <u>71.033,00</u>				
					0,00		\$



INFORME SUPERVISIÓN MENSUAL

Proceso: **Adquisiciones**

Autoridad: **JOLAN**

Código: ADQUI-FT-022-JOLAN-V08

Rige a partir de: 25/08/2023

Página **52** de **114**

16.5	SUMINISTRO E INSTALACIÓN DE ENCHAPE (PISO) EN BALDOSA CERÁMICA ANTIDESLIZANTE COLOR ACUERDO A LA APROBACIÓN DEL SUPERVISOR EN TIPO FORMATO 60X60 CM O SIMILAR (INCLUYE: ALISTADO PISO CON DESNIVELES MORTERO 1:4, AFINADO, JUNTAS, GUARDA ESCOBA, EMBOQUILLADO, MATERIALES, MANO DE OBRA, HERRAMIENTAS, DEMÁS ELEMENTOS NECESARIOS PARA SU CORRECTA INSTALACIÓN Y/O FUNCIONAMIENTO).	M2	\$ 87.133,00	0,00	\$
16.6	SUMINISTRO E INSTALACIÓN PUERTA EN MADERA MACIZA ACUERDO APROBACIÓN DE LA SUPERVISIÓN INCLUYE: (CHAPA DE SEGURIDAD CON JUEGO DE LLAVES, ADECUACIÓN ZONA INTERVENIR, SUMINISTRO DE MARCO ACORDE CON LA SUPERVISIÓN, DESMONTE TOTAL DE PUERTA EXISTENTE, REFUERZO ZONA DE INSTALACIÓN DE CHAPA, ADECUACIÓN DEL VANO, PINTURA, RESANE, BISAGRAS RESISTENTES, TORNILLERÍA, ACABADO FINAL COLOR MADERA Y DEMAS ELEMENTOS PARA SU CORRECTO FUNCIONAMIENTO).	M2	\$ 236.775,00	0,00	\$
16.7	SUMINISTRO E INSTALACIÓN PUERTA EN MADERA MACIZA ACUERDO APROBACIÓN DE LA SUPERVISIÓN INCLUYE: (CHAPA DE SEGURIDAD CON JUEGO DE LLAVES, ADECUACIÓN ZONA INTERVENIR, SUMINISTRO DE MARCO ACORDE CON LA SUPERVISIÓN, DESMONTE TOTAL DE PUERTA EXISTENTE, REFUERZO ZONA DE INSTALACIÓN DE CHAPA, ADECUACIÓN DEL VANO, PINTURA, RESANE, BISAGRAS RESISTENTES, TORNILLERÍA, ACABADO FINAL COLOR MADERA Y DEMAS ELEMENTOS PARA SU CORRECTO FUNCIONAMIENTO).	M2	\$ 236.775,00	28,00	\$ 6.629.700,00
17	VIVIENDAS FISCALES SUBOFICIALES 6	-			ACUMULADO
-	INFRAESTRUCTURA	UNIDAD	VR. UNIT		
17.1	SUMINISTRÓ E INSTALACIÓN Y PUESTA EN FUNCIONAMIENTO DE MUEBLE COCINA EN MADERA MELAMINA RH ANTIHUMEDAD CON MESÓN EN ACERO INOXIDABLE DISEÑO APROBACIÓN SUPERVISOR. INCLUYE: DESMONTE, MUEBLE EXISTENTE, DISPOSICIÓN FINAL EN SITIO AUTORIZADO, DIVISIONES INTERNAS, GATOS HIDRAULICOS, GATOS HIGRAULICOS, CAJONERAS, BISAGRAS, MANIJAS, MESÓN DE ACERO INOXIDABLE CON ESTUFA 4 PUESTOS, EXTRACTOR DE OLORES, LAVAPLATOS EMPOTRADOS, GRIFO DOBLE LLAVE Y DEMAS ELEMENTOS NECESARIOS PARA SU CORRECTO FUNCIONAMIENTO.	ML	\$ 947.100,00	2,60	\$ 2.462.460,00



INFORME SUPERVISIÓN MENSUAL

Proceso: **Adquisiciones**

Autoridad: **JOLAN**

Código: ADQUI-FT-022-JOLAN-V08

Rige a partir de: 25/08/2023

Página **53** de **114**

17.2	<u>SUMINISTRO, INSTALACIÓN Y PUESTA EN FUNCIONAMIENTO DE MUEBLE DE COCINA SUPERIOR DE (H.70X50). EL MUEBLE SERÁ DE MADERA PRENSADA RH ANTIHUMEDAD, CON UN DISEÑO APROBADO POR EL SUPERVISOR. INCLUYE: (EL DESMONTE DEL MUEBLE EXISTENTE Y SU DISPOSICIÓN FINAL EN UN SITIO AUTORIZADO, ESCURRIDOR DE PALTOS, DIVISIONES INTERNAS, FIJACIONES, SOPORTES, MANIJAS, ASÍ COMO LA ADECUACIÓN DEL VANO Y EL ESPACIO A INSTALAR, RESANES, PINTURA, CAJONERAS, BISAGRAS, ENTREPAÑOS, MANIJAS Y DEMÁS ELEMENTOS NECESARIOS PARA SU CORRECTO FUNCIONAMIENTO).</u>	ML	\$ 568.260,00				
					2,60		\$ 1.477.476,00
17.3	<u>SUMINISTRO E INSTALACIÓN DE ENCHAPE (PARED) EN BALDOSA CERÁMICA COLOR ACUERDO A LA APROBACIÓN DEL SUPERVISOR EN FORMATO 30X60 CM O SIMILAR (INCLUYE: ALISTADO DE MURO CON MORTERO 1:3, AFINADO, JUNTAS, LINEALES, CENEFA, WIN EN ALUMINIO, EMBOQUILLADO, MATERIALES, MANO DE OBRA, HERRAMIENTAS, DEMÁS ELEMENTOS NECESARIOS PARA SU CORRECTA INSTALACIÓN Y/O FUNCIONAMIENTO).</u>	M2	\$ 71.033,00				\$
					0,00		\$
17.4	<u>SUMINISTRO E INSTALACIÓN DE ENCHAPE (PISO) EN BALDOSA CERÁMICA ANTIDESLIZANTE COLOR ACUERDO A LA APROBACIÓN DEL SUPERVISOR EN TIPO FORMATO 60X60 CM O SIMILAR (INCLUYE: ALISTADO PISO CON DESNIVELES MORTERO 1:4, AFINADO, JUNTAS, GUARDA ESCOBA, EMBOQUILLADO, MATERIALES, MANO DE OBRA, HERRAMIENTAS, DEMÁS ELEMENTOS NECESARIOS PARA SU CORRECTA INSTALACIÓN Y/O FUNCIONAMIENTO).</u>	M2	\$ 87.133,00				\$
					0,00		\$
17.5	<u>SUMINISTRO E INSTALACIÓN PUERTA EN MADERA MACIZA ACUERDO APROBACIÓN DE LA SUPERVISIÓN INCLUYE: (CHAPA DE SEGURIDAD CON JUEGO DE LLAVES, ADECUACIÓN ZONA INTERVENIR, SUMINISTRO DE MARCO ACORDE CON LA SUPERVISIÓN, DESMONTE TOTAL DE PUERTA EXISTENTE, REFUERZO ZONA DE INSTALACIÓN DE CHAPA, ADECUACIÓN DEL VANO, PINTURA, RESANE, BISAGRAS RESISTENTES, TORNILLERÍA, ACABADO FINAL COLOR MADERA Y DEMAS ELEMENTOS PARA SU CORRECTO FUNCIONAMIENTO).</u>	M2	\$ 236.775,00				\$
					14,00		\$ 3.314.850,00
18	VIVIENDAS FISCALES OFICIALES 14	-				ACUMULADO	
-	INFRAESTRUCTURA	UNIDAD	VR. UNIT				



INFORME SUPERVISIÓN MENSUAL

Proceso: **Adquisiciones**

Autoridad: **JOLAN**

Código: ADQUI-FT-022-JOLAN-V08

Rige a partir de: 25/08/2023

Página **54** de **114**

18.1	<u>SUMINISTRO INSTALACIÓN DE CLOSET EN MADERA RH PRENSADO ANTI HUMEDAD, COLOR Y DISEÑO COORDINADO CON SUPERVISOR. INCLUYE:(DESMONTE DE CLOSET EN MADERA EXISTENTE, DISPOSICIÓN FINAL DE ESCOMBROS, ADECUACION ZONA Y VANO A INTERVENIR,FIJACIONES, COLGADORES, CAJONERAS, ACABADOS, RESANES DEL ESPACIO, PINTURA, FILOS, REFUERZO EN MADERA INMUNIZADA, PUERTAS, MANIJAS, CHAPAS, JUEGO DE LLAVES, BISAGRAS REFORZADAS, ENTREPAÑOS, DIVISIONES INTERNAS Y DEMAS ELEMENTOS REQUERIDOS PARA SU CORRECTO FUNCIONAMIENTO).</u>	M2	\$ 568.260,00		12,00	\$ 6.819.120,00
18.2	<u>SUMINISTRÓ E INSTALACIÓN Y PUESTA EN FUNCIONAMIENTO DE MUEBLE COCINA EN MADERA MELAMINA RH ANTIHUMEDAD CON MESÓN EN ACERO INOXIDABLE DISEÑO APROBACIÓN SUPERVISOR. INCLUYE: DESMONTE, MUEBLE EXISTENTE, DISPOSICIÓN FINAL EN SITIO AUTORIZADO, DIVISIONES INTERNAS, GATOS HIDRAULICOS, GATOS HIGRAULICOS, CAJONERAS, BISAGRAS, MANIJAS, MESÓN DE ACERO INOXIDABLE CON ESTÚFA 4 PUESTOS, EXTRACTOR DE OLORES, LAVAPLATOS EMPOTRADOS, GRIFO DOBLE LLAVE Y DEMAS ELEMENTOS NECESARIOS PARA SU CORRECTO FUNCIONAMIENTO.</u>	ML	\$ 947.100,00		2,60	\$ 2.462.460,00
18.3	<u>SUMINISTRO, INSTALACIÓN Y PUESTA EN FUNCIONAMIENTO DE MUEBLE DE COCINA SUPERIOR DE (H.70X50). EL MUEBLE SERÁ DE MADERA PRENSADA RH ANTIHUMEDAD, CON UN DISEÑO APROBADO POR EL SUPERVISOR. INCLUYE: (EL DESMONTE DEL MUEBLE EXISTENTE Y SU DISPOSICIÓN FINAL EN UN SITIO AUTORIZADO, ESCURRIDOR DE PALTOS, DIVISIONES INTERNAS, FIJACIONES, SOPORTES, MANIJAS, ASÍ COMO LA ADECUACIÓN DEL VANO Y EL ESPACIO A INSTALAR, RESANES, PINTURA, CAJONERAS, BISAGRAS, ENTREPAÑOS, MANIJAS Y DEMAS ELEMENTOS NECESARIOS PARA SU CORRECTO FUNCIONAMIENTO).</u>	ML	\$ 568.260,00		2,60	\$ 1.477.476,00
18.4	<u>SUMINISTRO E INSTALACIÓN DE ENCHAPE (PARED) EN BALDOSA CERÁMICA COLOR ACUERDO A LA APROBACIÓN DEL SUPERVISOR EN FORMATO 30X60 CM O SIMILAR (INCLUYE: ALISTADO DE MURO CON MORTERO 1:3, AFINADO, JUNTAS, LINEALES, CENEFA, WIN EN ALUMINIO, EMBOQUILLADO, MATERIALES, MANO DE OBRA, HERRAMIENTAS, DEMÁS ELEMENTOS NECESARIOS PARA SU CORRECTA INSTALACIÓN Y/O FUNCIONAMIENTO).</u>	M2	\$ 71.033,00		0,00	\$



INFORME SUPERVISIÓN MENSUAL

Proceso: **Adquisiciones**

Autoridad: **JOLAN**

Código: ADQUI-FT-022-JOLAN-V08

Rige a partir de: 25/08/2023

Página **55** de **114**

18.5	SUMINISTRO E INSTALACIÓN DE ENCHAPE (PISO) EN BALDOSA CERÁMICA ANTIDESLIZANTE COLOR ACUERDO A LA APROBACIÓN DEL SUPERVISOR EN TIPO FORMATO 60X60 CM O SIMILAR (INCLUYE: ALISTADO PISO CON DESNIVELES MORTERO 1:4, AFINADO, JUNTAS, GUARDA ESCOBA, EMBOQUILLADO, MATERIALES, MANO DE OBRA, HERRAMIENTAS, DEMÁS ELEMENTOS NECESARIOS PARA SU CORRECTA INSTALACIÓN Y/O FUNCIONAMIENTO).	M2	\$ 87.133,00			0.00	\$
18.6	SUMINISTRO E INSTALACIÓN PUERTA EN MADERA MACIZA ACUERDO APROBACIÓN DE LA SUPERVISIÓN INCLUYE: (CHAPA DE SEGURIDAD CON JUEGO DE LLAVES, ADECUACIÓN ZONA INTERVENIR, SUMINISTRO DE MARCO ACORDE CON LA SUPERVISIÓN, DESMONTE TOTAL DE PUERTA EXISTENTE, REFUERZO ZONA DE INSTALACIÓN DE CHAPA, ADECUACIÓN DEL VANO, PINTURA, RESANE, BISAGRAS RESISTENTES, TORNILLERÍA, ACABADO FINAL COLOR MADERA Y DEMAS ELEMENTOS PARA SU CORRECTO FUNCIONAMIENTO).	M2	\$ 236.775,00			14.00	\$ 3.314.850,00
-	-	-	-	-	-	-	-
-	-	-	-	-	-	-	-
	COSTOS DIRECTOS						\$ 151.814.774,00
	ADMINISTRACIÓN		13%				\$ 19.735.920,62
	IMPREVISTO		3%				\$ 4.554.443,22
	UTILIDAD		5%				\$ 7.590.738,70
	IVA SOBRE UTILIDAD		19%				\$ 1.442.240,35
	COSTOS INDIRECTOS						\$ 33.323.342,89
	VALOR TOTAL						\$ 185.138.116,89
PROYECTO	Mantenimiento BFLIM17 - BRIM1			FECHA			
CUIDAD	YATI - BOLIVAR			VERSIÓN			
19	ALOJAMIENTO SOLTEROS BFLIM17	-	-			ACUMULADO	
ÍTEM	PRELIMINARES	UNIDAD	VR. UNIT	CANTIDAD	VR. TOTAL		



INFORME SUPERVISIÓN MENSUAL

Proceso: **Adquisiciones**

Autoridad: **JOLAN**

Código: ADQUI-FT-022-JOLAN-V08

Rige a partir de: 25/08/2023

Página **56** de **114**

19.1	<u>DESMONTE DE CIELO RASO TOTAL Y ESTRUCTURA DE SOPORTE EXISTENTE. (INCLUYE: LINEALES, OMEGAS, DILATACIONES, RETIRO MATERIAL SOBRANTE, DESMONTE RED ELECTRICA, ADECUACIÓN DEL ESPACIO Y ALISTAMIENTO, ASEO DE OBRA, ACUERDO APROBACIÓN DEL SUPERVISOR, RETIRO DE ESCOMBROS Y DISPOSICIÓN FINAL EN SITIO AUTORIZADO).</u>	M2	\$ 7.577,00	0,00	\$
19.2	<u>DEMOLICIÓN ENCHAPE Y MORTERO DE PEGA EXISTENTE (INCLUYE: LINEALES, RETIRO MATERIAL SOBRANTE, ASEO DE OBRA, RETIRO DE ESCOMBROS Y DISPOSICIÓN FINAL DE LOS MISMOS).</u>	M2	\$ 17.048,00	73,60	\$ 1.254.732,80
19.3	<u>MANTENIMIENTO, REHABILITACION, LIMPIEZA Y PINTURA A ESTRUCTURA METÁLICA EXISTENTE, INCLUYE LIJADA, GRATIADO, SOLDADURA, CORTE, CAMBIO DE PIEZAS EN MAL ESTADO, ADECUACIÓN DE CERCHA PARA ATORNILLAR LA LAMINA, APLICACIÓN DE REFUERZOS, ANTICORROSIVO Y ACABADO FINAL EN PINTURA ALQUÍDICA Y DEMÁS ELEMENTOS PARA SU CORRECTO FUNCIONAMIENTO Y CUMPLIMIENTO DE LA NORMA NSR10, PARA SU CORRECTO FUNCIONAMIENTO.</u>	ML	\$ 42.620,00	0,00	\$
19.4	<u>INFRAESTRUCTURA</u>	-			\$
19.5	<u>MANTENIMIENTO CUBIERTA FIBROCEMENTO EXISTENTE, APLICACIÓN DE PINTURA PARA CUBIERTA TIPO 1 EXTERIOR A 2 MANOS, INCLUYE: ADECUACIÓN ZONA INTERVENIR, GANCHOS, AMARRES, CAMBIO DE TEJAS EN MAL ESTADO, CUBRIR GOTERAS CON MANTO FIBERGLASS EN FOIL DE ALUMINIO, LIMPIEZA ZONA INTERVENIR CON HIDRO LAVADORA Y DEMAS ACTIVIDADES REQUERIDAS PARA SU CORRECTO FUNCIONAMIENTO.</u>	M2	\$ 42.620,00	80,00	\$ 3.409.600,00
19.6	<u>SUMINISTRO Y APLICACIÓN DE ESTUCO ACRÍLICO (INCLUYE: RETIRO ELEMENTOS EN LOS MUROS, ALISTADO, LINEALES, ESTRÍAS, FILOS, DILATACIONES, ASEO DE OBRA, MATERIALES, MANO DE OBRA, HERRAMIENTAS, DEMÁS ELEMENTOS NECESARIOS PARA SU CORRECTA EJECUCIÓN).</u>	M2	\$ 19.416,00	120,00	\$ 2.329.920,00
19.7	<u>MANTENIMIENTO Y PUESTA EN FUNCIONAMIENTO VENTANA EN ALUMINIO, VIDRIO CON PELÍCULA PROTECTORA, ACUERDO APROBACIÓN DEL SUPERVISOR (INCLUYE: DESMONTE VENTANA EXISTENTE, BALINERAS METÁLICA, ADECUACIÓN DE ESPACIO A INTERVENIR, MANIJA, CAMBIO DE PIEZAS EN MAL ESTADO, MATERIALES, MANO DE OBRA, HERRAMIENTAS, DEMÁS ELEMENTOS NECESARIOS PARA SU CORRECTA INSTALACIÓN Y/O FUNCIONAMIENTO).</u>	M2	\$ 94.710,00	0,00	\$



INFORME SUPERVISIÓN MENSUAL

Proceso: **Adquisiciones**

Autoridad: **JOLAN**

Código: ADQUI-FT-022-JOLAN-V08

Rige a partir de: 25/08/2023

Página **57** de **114**

19.8	SUMINISTRO E INSTALACIÓN PUERTA EN ALUMINIO REF: 738, VIDRIO 5MM CON PELÍCULA PROTECTORA, DISEÑO ACUERDO APROBACIÓN DEL SUPERVISOR (INCLUYE: DESMONTE PUERTA EXISTENTE, ADECUACIÓN DE ESPACIO A INTERVENIR, CHAPA, MANIJA, MATERIALES, MANO DE OBRA, HERRAMIENTAS, DEMÁS ELEMENTOS NECESARIOS PARA SU CORRECTA INSTALACIÓN Y/O FUNCIONAMIENTO).	M2	\$ 284.130,00	7,54	\$ 2.142.340,20
19.9	SUMINISTRO Y APLICACIÓN DE PINTURA TIPO 1 ANTIBACTERIAL 100% ACRÍLICA, LAVABLE, ALTA RESISTENCIA A LA HUMEDAD, VAPOR, GRASA, MANCHAS Y A LA FORMACIÓN DE HONGOS, REFERENCIA DE ALTA CALIDAD, A 3 MANOS, COLOR BLANCO ACUERDO A LA APROBACIÓN DEL SUPERVISOR (INCLUYE: ADECUACIÓN MUROS, ALISTADO, RESANE DE SUPERFICIE, FILOS, DILATACIONES, ELEMENTOS EN MURO, REPARACIÓN DE GRIETAS Y FISURAS, ASEO DE OBRA, MATERIALES, MANO DE OBRA, HERRAMIENTAS, DEMÁS ELEMENTOS NECESARIOS PARA SU CORRECTA EJECUCIÓN).	M2	\$ 14.207,00	188,54	\$ 2.678.565,39
19.10	SUMINISTRO E INSTALACIÓN DE ENCHAPE (PISO) EN BALDOSA CERÁMICA ANTIDESLIZANTE COLOR ACUERDO A LA APROBACIÓN DEL SUPERVISOR EN TIPO FORMATO 60X60 CM O SIMILAR (INCLUYE: ALISTADO PISO CON DESNIVELES MORTERO 1:4, AFINADO, JUNTAS, GUARDA ESCOBA, EMBOQUILLADO, MATERIALES, MANO DE OBRA, HERRAMIENTAS, DEMÁS ELEMENTOS NECESARIOS PARA SU CORRECTA INSTALACIÓN Y/O FUNCIONAMIENTO).	M2	\$ 87.133,00	14,56	\$ 1.268.656,48
19.11	SUMINISTRO Y APLICACIÓN DE IMPERMEABILIZANTE PARA MURO CON FILTRACIÓN DE HUMEDADES INTERNAS Y HONGOS TIPO IPERMUR (INCLUYE: RETIRO ELEMENTOS EN LOS MUROS, ALISTADO, LINEALES, ESTRIAS, FILOS, DILATACIONES, ASEO DE OBRA, MATERIALES, MANO DE OBRA, HERRAMIENTAS, DEMÁS ELEMENTOS NECESARIOS PARA SU CORRECTA EJECUCIÓN).	ML	\$ 53.038,00	57,00	\$ 3.023.166,00
19.12	SUMINISTRO INSTALACIÓN DE CLOSET EN MADERA RH PRENSADO ANTI HUMEDAD, COLOR Y DISEÑO COORDINADO CON SUPERVISOR. INCLUYE:(DESMONTE DE CLOSET EN MADERA EXISTENTE, DISPOSICIÓN FINAL DE ESCOMBROS, ADECUACION ZONA Y VANO A INTERVENIR,FIJACIONES,COLGADORES,CAJONERAS,ACABADOS,RESANES DEL ESPACIO, PINTURA , FILOS,REFUERZO EN MADERA INMUNIZADA, PUERTAS, MANIJAS, CHAPAS, JUEGO DE LLAVES,BISAGRAS REFORZADAS, ENTREPAÑOS, DIVISIONES INTERNAS Y DEMAS ELEMENTOS REQUERIDOS PARA SU CORRECTO FUNCIONAMIENTO).	M2	\$ 568.260,00	23,80	\$ 13.524.588,00



INFORME SUPERVISIÓN MENSUAL

Proceso: **Adquisiciones**

Autoridad: **JOLAN**

Código: ADQUI-FT-022-JOLAN-V08

Rige a partir de: 25/08/2023

Página **58** de **114**

19.13	<u>SUMINISTRO E INSTALACIÓN DE CIELO RASO EN PVC EN LISTONES, COLOR BLANCO 9 MM INCLUYE: (ESTRUCTURA, OMEGA CADA 50CM, CANAL CADA 1.00MT, VIGUETAS, ANGULO, CUELGA EN ANGULO METÁLICO, MALLA ANTI ROEDORES EN LA CUBIERTA, PERFIL PERIMETRAL, MEDIACAÑA, REGISTRO DE 50X50 CM Y CUALQUIER ELEMENTO NECESARIO PARA SU CORRECTA INSTALACIÓN Y FUNCIONAMIENTO, LIMPIEZA DEL SITIO Y DISPOSICIÓN FINAL EN LUGAR AUTORIZADO).</u>	M2	\$ 85.239,00	0,00	\$
19.14	<u>SISTEMA ELECTRICO</u>	-			
19.15	<u>MANTENIMIENTO Y PUESTA EN FUNCIONAMIENTO DE CAJA BREYKER TRIFILAR A 110V/220V, BREAKER 40/20 AMP, TUBERÍA EMT 1", ARREGLAR CARGAS, ACONDICIONAR RED PRINCIPAL, Y DEMAS ELEMENTOS Y ACCESORIOS REQUERIDOS PARA SU CORRECTO FUNCIONAMIENTO.</u>	UND	\$ 378.840,00	1,00	\$ 378.840,00
19.16	<u>SUMINISTRO E INSTALACIÓN DE TOMA DOBLES A 110V INCLUYE PUNTO ELÉCTRICO, TUBERÍA EMT, CABLEADO, CAJAS METÁLICAS, UNIONES, CURVAS Y DEMÁS ELEMENTOS PARA SU BUEN FUNCIONAMIENTO.</u>	UND	\$ 28.413,00	12,00	\$ 340.956,00
19.17	<u>SUMINISTRO E INSTALACIÓN DE INTERRUPTOR DOBLE A 110V INCLUYE PUNTO ELÉCTRICO, TUBERÍA EMT, CABLEADO, CAJAS METÁLICAS, UNIONES, CURVAS Y DEMÁS ELEMENTOS PARA SU BUEN FUNCIONAMIENTO.</u>	UND	\$ 28.413,00	12,00	\$ 340.956,00
19.18	<u>SUMINISTRO, INSTALACIÓN, CONEXIÓN, PRUEBAS Y PUESTA EN SERVICIO DE LUMINARIA LED 10", 48W, PLANA Y DELGADA DE INCRUSTAR, LUZ BLANCA, ACCESORIOS CERTIFICADO RETIE Y/O CIDET (INCLUYE: TUBERÍA EMT, CABLEADO, CAJAS DE PASO Y DE SALIDA, CABLE ENCAUCHETADO HASTA LA LAMPARA, TERMINALES, SOPORTES, GUAYAS Y RETIRO DE LA EXISTENTE, ASEO DE OBRA, MATERIALES, MANO DE OBRA, HERRAMIENTAS, DEMÁS ELEMENTOS NECESARIOS PARA SU CORRECTA EJECUCIÓN E INSTALACIÓN EN LOS PUNTOS ACUERDO AL SUPERVISOR).</u>	UND	\$ 80.504,00	13,00	\$ 1.046.552,00
19.19	<u>SUMINISTRO E INSTALACIÓN DE PUESTA A TIERRA INCLUYE MEJORAMIENTO DE TERRENO CON HIDROSOLTA, CABLE DESNUDO N° 10 SOLDADURA EXOTÉRMICA, VARILLA COPPERWELL DE 5/8" X 2.20M Y DEMÁS ELEMENTOS PARA SU BUEN FUNCIONAMIENTO.</u>	UND	\$ 473.550,00	0,00	\$
-	<u>ITEMS COMPLEMENTARIOS</u>	-	-		



INFORME SUPERVISIÓN MENSUAL

Proceso: **Adquisiciones**

Autoridad: **JOLAN**

Código: ADQUI-FT-022-JOLAN-V08

Rige a partir de: 25/08/2023

Página **59** de **114**

4.1	SUMINISTRO E INSTALACIÓN DE SANITARIO BLANCO INSTITUCIONAL. REF: MONTECARLO O DE MAYOR CALIDAD. (INCLUYE: TAPA SANITARIA, INYECTOR TUBERIA, DESTAPE DEL PUNTO SANITARIO, SIFON, LIMPIEZA DEL APARATO, CHEQUE BRONCE, ADECUACIÓN DEL PUNTO HIDRAULICO Y SANITARIO, DESMONTE DE LA EXISTENTE, REGATAS, KIT DE DESCARGA, ASEO DE OBRA, ACOPLER, EMPALME, MATERIALES, MANO DE OBRA, HERRAMIENTAS, DEMÁS ELEMENTOS NECESARIOS PARA SU CORRECTO MANTENIMIENTO, FUNCIONALIDAD Y REHABILITACIÓN).	UND	\$ 473.550,00	4,00	\$ 1.894.200,00
6.8	SUMINISTRO E INSTALACIÓN LAVAMANOS BLANCO DE SOBREPONER ACUERDO APROBACIÓN DEL SUPERVISOR (INCLUYE: MUEBLE DE EMPOTRAR A LA PARED EN MADERA RH VERDE RESISTENTE HUMEDAD, LLAVE DE AGUA, SIFÓN, ADECUACIÓN DEL PUNTO HIDRAULICO Y DESAGUE, MATERIALES, MANO DE OBRA, HERRAMIENTAS, DEMÁS ELEMENTOS NECESARIOS PARA SU CORRECTA INSTALACIÓN Y/O FUNCIONAMIENTO).	UND	\$ 359.898,00	4,00	\$ 1.439.592,00
8.2	SUMINISTRO E INSTALACIÓN PUERTA EN MADERA MACIZA ACUERDO APROBACIÓN DE LA SUPERVISIÓN INCLUYE: (CHAPA DE SEGURIDAD CON JUEGO DE LLAVES, ADECUACIÓN ZONA INTERVENIR, SUMINISTRO DE MARCO ACORDE CON LA SUPERVISIÓN, DESMONTE TOTAL DE PUERTA EXISTENTE, REFUERZO ZONA DE INSTALACIÓN DE CHAPA, ADECUACIÓN DEL VANO, PINTURA, RESANE, BISAGRAS RESISTENTES, TORNILLERÍA, ACABADO FINAL COLOR MADERA Y DEMAS ELEMENTOS PARA SU CORRECTO FUNCIONAMIENTO).	M2	\$ 236.775,00	6,49	\$ 1.536.669,75
8.9	SUMINISTRO INSTALACIÓN DIVISIÓN BAÑO ANCLADO MURO Y PISO CON MARCO EN ALUMINIO BLANCO CAL. 18 O SUPERIOR. INCLUYE: (VIDRIO TEMPLADO 6MM PELÍCULA DE SEGURIDAD, MANIJA, FIJACIONES, ADECUACIÓN DEL ESPACIO Y VANO, CHASOS, REMACHES, SILICONA INDUSTRIAL Y DEMAS ELEMENTOS PARA SU CORRECTO FUNCIONAMIENTO ACUERDO APROBACIÓN DEL SUPERVISOR).	M2	\$ 236.775,00	9,18	\$ 2.173.594,50
21.40	SUMINISTRO E INSTALACIÓN DE ESPEJO BISELADO TIPO FLOTANTE CRISTAL 5 MM CON MEDIADAS 150X60 CM (INCLUYE: DESMONTE EXISTENTE, FIJACIÓN, ASEO DE OBRA, CORTE, MATERIALES, MANO DE OBRA, HERRAMIENTAS, DEMÁS ELEMENTOS NECESARIOS PARA SU CORRECTA EJECUCIÓN E INSTALACIÓN).	UND	\$ 142.065,00	4,00	\$ 568.260,00



INFORME SUPERVISIÓN MENSUAL

Proceso: **Adquisiciones**

Autoridad: **JOLAN**

Código: ADQUI-FT-022-JOLAN-V08

Rige a partir de: 25/08/2023

Página **60** de **114**

6.14	SUMINISTRO E INSTALACIÓN VENTANA EN ALUMINIO DE CORREDERA MARCO DE ALUMINIO VIDRIO ACUERDO APROBACIÓN DEL SUPERVISOR (INCLUYE: DESMONTE TOTAL DE LA EXISTENTE, CORREDERAS METÁLICAS DE BALINERAS, ANGEOS ANTIPLAGAS, SEGURO EN CADA MARCO DE ALUMINIO, VIDRIO 6MM CON PELICULA POLARIZADA, NIVELACIÓN, ADECUACIÓN DEL VANO, SILICONA INDUSTRIAL, SELLOS DE VENTANA AL VIDRIO, MATERIALES, MANO DE OBRA, HERRAMIENTAS, DEMÁS ELEMENTOS NECESARIOS PARA SU CORRECTA INSTALACIÓN Y/O FUNCIONAMIENTO).	M2	\$ 331.485,00	14,61	\$ 4.842.995,85
1.3	SUMINISTRO, APLICACIÓN Y/O INSTALACIÓN DE IMPERMEABILIZACIÓN DE MANTO FIBERGLASS FL 103 CON FOIL DE ALUMINIO DE E = (3.0 A 4.0) MM SIMILAR AL EXISTENTE, CON TRASLAPO CADA 10 CM, SE APLICARÁ MANUAL CON SOPLETE Y GAS PROPANO AL 100%. (INCLUYE: EMULSIÓN ASFÁLTICA TIPO PLACO A 2 MANOS CON RODILLO, FIN SELLAR POROS EN LA PLACA PARA QUE EL MANTO TENGA MEJOR ADHERENCIA, REMATES EN MEDIA CAÑA, SISTEMA DE FIJACIÓN, LIMPIEZA, ADECUACIÓN DE CÁRCAMOS, ADECUACIÓN DEL ESPACIO PARA SU RESPECTIVA INSTALACIÓN, REVISIÓN, VERIFICACIÓN, CORRECCIÓN Y/O ADECUACIÓN DE LAS PENDIENTES PARA SU CORRECTA ESCORRENTIA HASTA LOS PUNTOS DE DESAGÜE, MATERIALES, MANO DE OBRA, HERRAMIENTAS, DEMÁS ELEMENTOS NECESARIOS PARA SU CORRECTA INSTALACIÓN Y/O FUNCIONAMIENTO).	M2	\$ 142.065,00	81,36	\$ 11.559.025,03
4.3	SUMINISTRO INSTALACIÓN DE DUCHA KIT CUADRADA DE 20 CM MONOCONTROL CROMADO. INCLUYE: (ACCESORIOS DE INSTALACIÓN, REGATAS, ADECUACIÓN DEL ESPACIO EXISTENTE, TUBERÍA ESPECIAL, DEMONTE DE LA EXISTENTE, PRUEBAS DE FUGAS Y ACOPLE, HERRAMIENTA, MANO DE OBRA).	UND	\$ 75.768,00	4,00	\$ 303.072,00
6.11	SUMINISTRO E INSTALACIÓN REJILLA DE 2" CUADRADO EN ACERO INOXIDABLE DE PISO ANTIOLOR-ANTICUCARACHAS INCLUYE: ADECUACIÓN ZONA INTERVENIR, SELLADO FUGAS, SIFÓN, DESTAPE PUNTO DE DESAGÜE, ADECUACIÓN DEL PUNTO Y DEMAS ACTIVIDADES REQUERIDAS PARA SU CORRECTO FUNCIONAMIENTO.	UND	\$ 56.826,00	8,00	\$ 454.608,00
	COSTOS DIRECTOS				\$ 56.510.890,00
	ADMINISTRACIÓN		13%		\$ 7.346.415,70
	IMPREVISTO		1%		\$ 565.108,90
	UTILIDAD		6%		\$ 3.390.653,40
	IVA SOBRE UTILIDAD		19%		\$ 644.224,15



INFORME SUPERVISIÓN MENSUAL

Proceso: **Adquisiciones**

Autoridad: **JOLAN**

Código: ADQUI-FT-022-JOLAN-V08

Rige a partir de: 25/08/2023

Página **61** de **114**

<u>COSTOS INDIRECTOS</u>					₺
					11.946.402,15
<u>TOTAL</u>					₺ 68.457.292,15
20	<u>CAMARA DE INFANTES BFLIM17</u>	-	-	<u>ACUMULADO</u>	
20.1	<u>SUMINISTRO E INSTALACIÓN DE ENCHAPE (PISO) EN BALDOSA CERÁMICA ANTIDESLIZANTE COLOR ACUERDO A LA APROBACIÓN DEL SUPERVISOR EN TIPO FORMATO 60X60 CM O SIMILAR (INCLUYE: ALISTADO PISO CON DESNIVELES MORTERO 1:4, AFINADO, JUNTAS, GUARDA ESCOBA, EMBOQUILLADO, MATERIALES, MANO DE OBRA, HERRAMIENTAS, DEMÁS ELEMENTOS NECESARIOS PARA SU CORRECTA INSTALACIÓN Y/O FUNCIONAMIENTO).</u>	<u>M2</u>	<u>\$ 87.133,00</u>	92,54	₺ 8.063.287,82
20.2	<u>SUMINISTRO Y APLICACIÓN DE ESTUCO ACRÍLICO (INCLUYE: RETIRO ELEMENTOS EN LOS MUROS, ALISTADO, LINEALES, ESTRÍAS, FILOS, DILATACIONES, ASEO DE OBRA, MATERIALES, MANO DE OBRA, HERRAMIENTAS, DEMÁS ELEMENTOS NECESARIOS PARA SU CORRECTA EJECUCIÓN).</u>	<u>M2</u>	<u>\$ 19.416,00</u>	50,50	₺ 980.508,00
20.3	<u>SUMINISTRO E INSTALACIÓN VENTANA CON MARCO EN ALUMINIO REF: 7038, VIDRIO 5MM CON PELÍCULA PROTECTORA, ACUERDO APROBACIÓN DEL SUPERVISOR (INCLUYE: DESMONTE VENTANA EXISTENTE, BALINERAS METÁLICA, ADECUACIÓN DE ESPACIO A INTERVENIR, MANIJA, MATERIALES, MANO DE OBRA, HERRAMIENTAS, DEMÁS ELEMENTOS NECESARIOS PARA SU CORRECTA INSTALACIÓN Y/O FUNCIONAMIENTO).</u>	<u>M2</u>	<u>\$ 426.195,00</u>	14,63	₺ 6.234.821,38
20.4	<u>SUMINISTRO E INSTALACIÓN PUERTA EN ALUMINIO REF: 7038, VIDRIO 5MM CON PELÍCULA PROTECTORA, DISEÑO ACUERDO APROBACIÓN DEL SUPERVISOR (INCLUYE: DESMONTE PUERTA EXISTENTE, ADECUACIÓN DE ESPACIO A INTERVENIR, MANIJA, MATERIALES, MANO DE OBRA, HERRAMIENTAS, DEMÁS ELEMENTOS NECESARIOS PARA SU CORRECTA INSTALACIÓN Y/O FUNCIONAMIENTO).</u>	<u>M2</u>	<u>\$ 284.130,00</u>	4,06	₺ 1.153.567,80
20.5	<u>SUMINISTRO E INSTALACIÓN DE CIELO RASO EN PVC EN LISTONES, COLOR BLANCO 9 MM INCLUYE: (ESTRUCTURA, OMEGA CADA 50CM, CANAL CADA 1.00MT, VIGUETAS, ANGULO, CUELGA EN ANGULO METÁLICO, MALLA ANTI ROEDORES EN LA CUBIERTA, PERFIL PERIMETRAL, MEDIACAÑA, REGISTRO DE 50X50 CM Y CUALQUIER ELEMENTO NECESARIO PARA SU CORRECTA INSTALACIÓN Y FUNCIONAMIENTO, LIMPIEZA DEL SITIO Y DISPOSICIÓN FINAL EN LUGAR AUTORIZADO).</u>	<u>M2</u>	<u>\$ 85.239,00</u>	0,00	₺
-	-	-	-		
-	<u>COSTOS DIRECTOS</u>				₺ 16.432.185,00



INFORME SUPERVISIÓN MENSUAL

Proceso: **Adquisiciones**

Autoridad: **JOLAN**

Código: ADQUI-FT-022-JOLAN-V08

Rige a partir de: 25/08/2023

Página **62** de **114**

ADMINISTRACIÓN		13%			\$ 2.136.184,05
IMPREVISTO		1%			\$ 164.321,85
UTILIDAD		6%			\$ 985.931,10
IVA SOBRE UTILIDAD		19%			\$ 187.326,91
COSTOS INDIRECTOS					\$ 3.473.763,91
TOTAL					\$ 19.905.948,91
-		-	-	-	-
PROYECTO	Mantenimiento CAMOF - BRIM1		FECHA		
CIUDAD	COROZAL - SUCRE		VERSIÓN		
21	CAMOF BRIM1	-	-	ACUMULADO	
ÍTEM	PRELIMINARES	UNIDAD	VR. UNIT	CANTIDAD	VR. TOTAL
21.1	DESMONTE DE CUBIERTA EXISTENTE, INCLUYE: (TEJAS, CERCHAS, VARILLAS ESTRUCTURA DE SOPORTE, ANCLAJES, CORREAS, GANCHOS, GATO, SOPORTE PROVISIONAL AL MOMENTO DE LA DEMOLICIÓN, FIJACIONES Y TODO LO NECESARIO PARA SU CORRECTO DESMONTE TOTAL, INCLUYENDO TODOS LOS ELEMENTOS QUE LA CONFORMAN, ASEO OBRA, TODO LO NECESARIO PARA SU EJECUCIÓN Y RETIRO MATERIAL SOBRENTE O Y DISPOSICIÓN FINAL EN SITIO AUTORIZADO).	M2	\$ 9.471,00	398,40	\$ 3.773.246,40
21.2	DESMONTE DE CIELO RASO TOTAL Y ESTRUCTURA DE SOPORTE EXISTENTE. (INCLUYE: LINEALES, OMEGAS, DILATACIONES, RETIRO MATERIAL SOBRENTE, DESMONTE RED ELECTRICA, ADECUACIÓN DEL ESPACIO Y ALISTAMIENTO, ASEO DE OBRA, ACUERDO APROBACIÓN DEL SUPERVISOR, RETIRO DE ESCOMBROS Y DISPOSICIÓN FINAL EN SITIO AUTORIZADO).	M2	\$ 7.577,00	90,00	\$ 681.930,00
21.3	DEMOLICIÓN ENCHAPE Y MORTERO DE PEGA EXISTENTE (INCLUYE: LINEALES, GUARDAESCOBAS, MORTERO DE PEGA O PLANTILLA, MATERIAL SOBRENTE, ADECUACIÓN DEL ESPACIO Y ALISTAMIENTO, ASEO DE OBRA, RETIRO DE ESCOMBROS Y DISPOSICIÓN FINAL DE LOS MISMOS).	M2	\$ 17.048,00	252,82	\$ 4.310.075,36



INFORME SUPERVISIÓN MENSUAL

Proceso: **Adquisiciones**

Autoridad: **JOLAN**

Código: ADQUI-FT-022-JOLAN-V08

Rige a partir de: 25/08/2023

Página **63** de **114**

21.4	<u>MANTENIMIENTO, LIMPIEZA Y PINTURA A ESTRUCTURA MADERA EXISTENTE, INCLUYE: LIJADA, CORTE, CAMBIO DE PIEZAS O TRAMOS EN MAL ESTADO, APLICACIÓN DE REFUERZOS, INMUNIZADA, ADECUACIÓN DEL ESPACIO Y ALISTAMIENTO, ACABADO FINAL EN PINTURA MADERA COLOR CARAMELO Y DEMÁS ELEMENTOS PARA SU CORRECTO FUNCIONAMIENTO Y CUMPLIMIENTO DE LA NORMA NSR10.</u>	M2	\$ 26.519,00	295,00	\$ 7.823.105,00
21.5	<u>DEMOLICIÓN DE ELEMENTOS ESTRUCTURALES Y NO ESTRUCTURALES, INCLUYE: MUROS, COLUMNETAS, PEDESTALES, ZAPATAS, VIGAS, PISO, ADECUACIÓN DEL ESPACIO Y ALISTAMIENTO, DISPOSICIÓN FINAL EN SITIO AUTORIZADO Y DEMÁS ELEMENTOS REQUERIDOS PARA LA CORRECTA EJECUCIÓN DE LAS OBRAS.</u>	M3	\$ 47.355,00	215,00	\$ 10.181.325,00
21.6	<u>SUMINISTRO INSTALACIÓN MATERIAL DE RELLENO Y MEJORAMIENTO DEL SUELO EN BALASTRO MEJORADO INCLUYE: ANALISIS ANALISIS DE GRANULOMETRIA (HOMOGENEIDAD) Y RESISTENCIA AL DESGASTE, CAL, GRAVILLA, CEMENTO, COMPACTACIÓN MECÁNICA (CANGURO), AGUA, ADECUACIÓN DE LA ZONA A INTERVENIR Y DEMÁS ELEMENTOS REQUERIDOS PARA EL CORRECTO MEJORAMIENTO DEL TERRENO.</u>	M3	\$ 66.297,00	80,61	\$ 5.344.201,17
21.7	<u>REHABILITACION Y MANTENIMIENTO DE ESCUDO INSTITUCIONAL EN GRANITO PULIDO, UBICADO EN EL SUELO. INCLUYE: LIMPIEZA, SELLANTES, PULIDO, DESTRONQUE, CAPA DE PROTECCIÓN Y BRILLO, REHABILITACIÓN DE COLORES Y CONTORNOS DEMÁS MATERIALES Y ACTIVIDADES REQUERIDAS PARA SU RESTAURACIÓN.</u>	UND	\$ 189.420,00	1,00	\$ 189.420,00
21.8	<u>MANTENIMIENTO, ADECUACIÓN Y CONTROL DE RAÍCES DE ÁRBOLES CERCANOS A LAS ESTRUCTURAS EXISTENTES. INCLUYE: CORTE DE RAÍCES, IMPREGNACIÓN DE QUÍMICOS ÓPTIMOS PARA LA CONTENCIÓN DE LAS RAÍCES, LÁMINAS DE PLÁSTICO, BARRERAS DE METAL, MEMBRANA GEOTEXTIL, BARRERAS QUE IMPIDAN EL AGRIETAMIENTO DE LA ESTRUCTURA CIRCUNDANTE, ADECUACIÓN DEL ESPACIO, DEMÁS MATERIALES, ELEMENTOS Y ACTIVIDADES QUE LLEVEN A UNA CORRECTA EJECUCIÓN DE LA ACTIVIDAD.</u>	UND	\$ 378.840,00	4,00	\$ 1.515.360,00



INFORME SUPERVISIÓN MENSUAL

Proceso: **Adquisiciones**

Autoridad: **JOLAN**

Código: ADQUI-FT-022-JOLAN-V08

Rige a partir de: 25/08/2023

Página **64** de **114**

21.9	<p><u>MANTENIMIENTO E INSTALACIÓN Y REUBICACIÓN DE AIRE ACONDICIONADO EXISTENTE DE 18000 - 36000 BTUS. INCLUYE: ADECUACIÓN ZONA INTERVENIR, DESMONTE O DESINSTALACIÓN, CAMBIO DE GAS REFRIGERANTE ACUERDO REFERENCIA AIRE A INTERVENIR, TUBERÍA COBRE, PRUEBA DE PRESIÓN, BASE RESISTENTE CON SOPORTE EN ANGULO DE 1"X1/4, REUBICACIÓN CONDENSADORA EXTERNA QUE NO AFECTE EL DISEÑO PAISAJÍSTICO, ACOPLÉS, TEES, UNIONES, ACCESORIOS ESPECIALES, LLAVES, REGATAS, CAMBIO ESPUMA TUBERÍA, VERIFICACIÓN FILTROS, ADECUACIÓN PUNTO ELÉCTRICO Y DEMAS ELEMENTOS REQUERIDOS PARA CORRECTO FUNCIONAMIENTO.</u></p>	UND	\$ 284.130,00	6,00	\$ 1.704.780,00
21.10	INFRAESTRUCTURA	-			
21.11	<p><u>SUMINISTRO E INSTALACIÓN DE CUBIERTA, TEJA COLONIAL DE ALTA RESISTENCIA FIBROCEMENTO COLOR TERRACOTA, ALTA RESISTENCIA DE MAYOR CALIDAD. (INCLUYE: ANCLAJES, GANCHOS DE FIJACIÓN, IMPERMEABILIZACIÓN, TERMINALES, LIMATESA, CABALLETE, CUMBRERA CORTE DE TRASLAPOS, ADECUACIÓN DEL ESPACIO PARA SU RESPECTIVA INSTALACIÓN, MANO DE OBRA, HERRAMIENTAS, DEMÁS ELEMENTOS NECESARIOS PARA SU CORRECTA INSTALACIÓN Y/O FUNCIONAMIENTO ACUERDO APROBACIÓN SUPERVISOR).</u></p>	M2	\$ 71.033,00	469,60	\$ 33.357.380,93
21.12	<p><u>SUMINISTRO INSTALACIÓN MACHIMBRE TECA O MEJOR CALIDAD, APOYO CUBIERTA, TEJA COLONIAL FIBROCEMENTO, INCLUYE: LISTONES ESTRUCTURALES MADERA AMARGA, CUMPLIMIENTO DE LA ESPECIFICACIÓN TÉCNICA DE LA TEJA, ADECUACIÓN ZONA INTERVENIR, INMUNIZADA, ENVENENADA, FUMIGACIÓN CONTRA PLAGAS, PINTURA COLOR CARAMELO, PUNTILLAS, REMACHES, COORDINAR CON LA SUPERVISIÓN TIPO DE MACHIMBRE, TAPAR ORIFICIOS PARA EL NO INGRESO DE ROEDORES, TAPAR ORIFICIOS DE EMPALME CON EL MURO SOPORTE Y DEMAS ELEMENTOS O ACTIVIDADES REQUERIDAS PARA EL CORRECTO FUNCIONAMIENTO DE LA CUBIERTA.</u></p>	M2	\$ 66.297,00	114,28	\$ 7.576.421,16



INFORME SUPERVISIÓN MENSUAL

Proceso: **Adquisiciones**

Autoridad: **JOLAN**

Código: ADQUI-FT-022-JOLAN-V08

Rige a partir de: 25/08/2023

Página **65** de **114**

21.13	<u>SUMINISTRO Y CONSTRUCCIÓN DE CONCRETO REFORZADO DE 3.500 PSI. (INCLUYE: FIGURADO QUE CORRESPONDA, FORMALETAS EN MADERA O METALICA, EQUIPOS HERRAMIENTAS, NIVELACIÓN, DILATACIONES, ACABADO, ADECUACIÓN DEL ESPACIO PARA SU RESPECTIVA INSTALACIÓN, CUMPLIR CON LA NORMA NSR- 10 , ENSAYOS DE RESISTENCIA, ACORDAR CON LA SUPERVISIÓN ELEMENTOS ESTRUCTURALES A FUNDIR, MANO DE OBRA, HERRAMIENTAS, DEMÁS ELEMENTOS NECESARIOS PARA SU CORRECTA INSTALACIÓN Y FUNCIONAMIENTO ACUERDO APROBACIÓN SUPERVISOR).</u>	M3	\$ 1.515.360,00	54,59	\$ 82.721.829,44
21.14	<u>SUMINISTRO INSTALACIÓN DE PLANTILLA EN CONCRETÓ PARA PISO H:0.12 MTS. INCLUYE ACERO PARA CONTROL DE TEMPERATURA, MALLA ELECTROSOLDADA, NIVELACIÓN DE TERRENO INTERVENIR, FORMALETAS, EQUIPOS HERRAMIENTAS, NIVELACIÓN, DILATACIONES, ACABADO, ADECUACIÓN DEL ESPACIO PARA SU RESPECTIVA INSTALACIÓN, CUMPLIR CON LA NORMA NSR- 10, MANO DE OBRA, DEMÁS ELEMENTOS NECESARIOS PARA SU CORRECTA INSTALACIÓN Y FUNCIONAMIENTO ACUERDO APROBACIÓN SUPERVISOR.</u>	M2	\$ 66.297,00	210,74	\$ 13.971.482,82
21.15	<u>SUMINISTRO INSTALACIÓN DE MURO EN BLOQUE FAROL 0.15 MTS. INCLUYE, MORTERO DE PEGA, VARILLAS DE ANCLAJE, MECHAS, DENTADO, ACERO DE REFUERZO HORIZONTAL - VERTICAL, PLOMADA Y DEMAS ELEMENTOS REQUERIDOS PARA SU CORRECTO FUNCIONAMIENTO Y CUMPLIMIENTO CON LA NORMA NSR10.</u>	M2	\$ 58.247,00	240,97	\$ 14.035.534,95
21.16	<u>SUMINISTRO E INSTALACIÓN DE PAÑETE EN MORTERO DE PEGA 1:4, PARA LA NIVELACIÓN Y APLOMO DE LOS MUROS, INCLUYE: ALISTADO DE ZONA A INTERVENIR, CUBRIMIENTO DE ENCHAPE, PUERTAS, VENTANAS E INTERRUPTORES ELÉCTRICOS, LINEALES, ESTRIAS, FILOS, DILATACIONES, ASEO DE OBRA, MATERIALES, MANO DE OBRA, HERRAMIENTAS, DEMÁS ELEMENTOS NECESARIOS PARA SU CORRECTA EJECUCIÓN.</u>	M2	\$ 28.413,00	403,72	\$ 11.471.007,17
21.17	<u>SUMINISTRO Y APLICACIÓN DE ESTUCO ACRÍLICO (INCLUYE: RETIRO ELEMENTOS EN LOS MUROS, ALISTADO, LINEALES, ESTRIAS, FILOS, DILATACIONES, ASEO DE OBRA, MATERIALES, MANO DE OBRA, HERRAMIENTAS, DEMÁS ELEMENTOS NECESARIOS PARA SU CORRECTA EJECUCIÓN).</u>	M2	\$ 19.416,00	384,61	\$ 7.467.663,48



INFORME SUPERVISIÓN MENSUAL

Proceso: **Adquisiciones**

Autoridad: **JOLAN**

Código: ADQUI-FT-022-JOLAN-V08

Rige a partir de: 25/08/2023

Página **66** de **114**

21.18	<p><u>SUMINISTRO Y APLICACIÓN DE PINTURA TIPO 1 ANTIBACTERIAL 100% ACRÍLICA, LAVABLE, ALTA RESISTENCIA A LA HUMEDAD, VAPOR, GRASA, MANCHAS Y A LA FORMACIÓN DE HONGOS, REFERENCIA DE ALTA CALIDAD. APLICAR 3 MANOS, COLOR BLANCO ACUERDO A LA APROBACIÓN DEL SUPERVISOR (INCLUYE: ADECUACIÓN MUROS, ALISTADO, RESANE DE SUPERFICIE, FILOS, DILATACIONES, ELEMENTOS EN MURO, REPARACIÓN DE GRIETAS Y FISURAS, LIMPIEZA DE SUPERFICIE A INTERVENIR, ASEO DE OBRA, MATERIALES, MANO DE OBRA, HERRAMIENTAS, DEMÁS ELEMENTOS NECESARIOS PARA SU CORRECTA EJECUCIÓN).</u></p>	M2	\$ 14.207,00		
21.19	<p><u>SUMINISTRO Y APLICACIÓN DE IMPERMEABILIZANTE PARA MURO CON FILTRACIÓN DE HUMEDADES INTERNAS Y HONGOS TIPO IPERMUR (INCLUYE: RETIRO ELEMENTOS EN LOS MUROS, ALISTADO, LINEALES, ESTRÍAS, FILOS, DILATACIONES, ASEO DE OBRA, MATERIALES, MANO DE OBRA, HERRAMIENTAS, DEMÁS ELEMENTOS NECESARIOS PARA SU CORRECTA EJECUCIÓN).</u></p>	M2	\$ 53.038,00	384,61	5.464.209,68
21.20	<p><u>SUMINISTRO E INSTALACIÓN VENTANA CON MARCO EN ALUMINIO REF: 7038, VIDRIO 5MM CON PELÍCULA PROTECTORA, ACUERDO APROBACIÓN DEL SUPERVISOR (INCLUYE: DESMONTE VENTANA EXISTENTE, BALINERAS METÁLICA, ADECUACIÓN DE ESPACIO A INTERVENIR, SILICONA INDUSTRIAL, FIJACIONES, ADECUACIONES DEL VANO, MANIJA, MATERIALES, MANO DE OBRA, HERRAMIENTAS, DEMÁS ELEMENTOS NECESARIOS PARA SU CORRECTA INSTALACIÓN Y/O FUNCIONAMIENTO).</u></p>	M2	\$ 426.195,00	100,00	5.303.800,00
21.21	<p><u>SUMINISTRO E INSTALACIÓN PUERTA EN ALUMINIO REF: 7038, VIDRIO 5MM CON PELÍCULA PROTECTORA, DISEÑO ACUERDO APROBACIÓN DEL SUPERVISOR (INCLUYE: DESMONTE PUERTA EXISTENTE, ADECUACIÓN DE ESPACIO A INTERVENIR, MANIJA, MATERIALES, MANO DE OBRA, HERRAMIENTAS, DEMÁS ELEMENTOS NECESARIOS PARA SU CORRECTA INSTALACIÓN Y/O FUNCIONAMIENTO).</u></p>	M2	\$ 331.485,00	64,09	27.314.837,55
				29,22	9.685.991,70



INFORME SUPERVISIÓN MENSUAL

Proceso: **Adquisiciones**

Autoridad: **JOLAN**

Código: ADQUI-FT-022-JOLAN-V08

Rige a partir de: 25/08/2023

Página **67** de **114**

21.22	<u>SUMINISTRO E INSTALACIÓN DE ENCHAPE EN BALDOSA CERÁMICA ANTIDESLIZANTE COLOR BLANCO ACUERDO A LA APROBACIÓN DEL SUPERVISOR EN TIPO FORMATO 60X60 CM O SIMILAR (INCLUYE: ALISTADO PISO CON DESNIVELES MORTERO 1:4, AFINADO, JUNTAS, GUARDA ESCOBA, EMBOQUILLADO, REJILLA ANTIOLOR ACERO INOX (DESAGUES), MATERIALES, MANO DE OBRA, HERRAMIENTAS, DEMÁS ELEMENTOS NECESARIOS PARA SU CORRECTA INSTALACIÓN Y/O FUNCIONAMIENTO).</u>	M2	\$ 123.123,00	67,51	\$ 8.312.033,73
21.23	<u>SUMINISTRO E INSTALACIÓN DE ENCHAPE EN BALDOSA PORCELANATO COLOR ACUERDO A LA APROBACIÓN DEL SUPERVISOR EN TIPO FORMATO 60X60 CM O SIMILAR (INCLUYE: ALISTADO PISO CON DESNIVELES MORTERO 1:4, AFINAD, ADECUACIÓN DEL ESPACIO A INTERVENIR, JUNTAS, GUARDA ESCOBA, REJILLA ANTIOLOR ACERO INOX (DESAGUES),EMBOQUILLADO, MATERIALES, MANO DE OBRA, HERRAMIENTAS, DEMÁS ELEMENTOS NECESARIOS PARA SU CORRECTA INSTALACIÓN Y/O FUNCIONAMIENTO).</u>	M2	\$ 142.065,00	0,00	\$
21.24	<u>SUMINISTRO E INSTALACIÓN DE ENCHAPE EN BALDOSA CERÁMICA PARA PARED COLOR BLANCO ACUERDO A LA APROBACIÓN DEL SUPERVISOR EN TIPO FORMATO 60X60 CM O SIMILAR (INCLUYE: ALISTADO, AFINADO, CENEFA CON DECORACIÓN SIMILARES A LA EXISTENTE, LINEALES, JUNTAS, WIN EN ALUMINIO, EMBOQUILLADO, MATERIALES, MANO DE OBRA, ADECUACIÓN DEL ESPACIO A INTERVENIR, HERRAMIENTAS, DEMÁS ELEMENTOS NECESARIOS PARA SU CORRECTA INSTALACIÓN Y/O FUNCIONAMIENTO).</u>	M2	\$ 113.652,00	131,13	\$ 14.902.845,80
21.25	<u>SUMINISTRO E INSTALACIÓN DE ENCHAPE EN TABLÓN GRES COLOR SALMON ACUERDO A LA APROBACIÓN DEL SUPERVISOR EN TIPO FORMATO 30X30 CM O SIMILAR (INCLUYE: ALISTADO PISO CON DESNIVELES MORTERO 1:4,ADECUACIÓN DEL ESPACIO A INTERVENIR, AFINADO, JUNTAS, GUARDA ESCOBA, EMBOQUILLADO, MATERIALES, MANO DE OBRA, HERRAMIENTAS, DEMÁS ELEMENTOS NECESARIOS PARA SU CORRECTA INSTALACIÓN Y/O FUNCIONAMIENTO).</u>	M2	\$ 85.239,00	62,61	\$ 5.336.498,41



INFORME SUPERVISIÓN MENSUAL

Proceso: **Adquisiciones**

Autoridad: **JOLAN**

Código: ADQUI-FT-022-JOLAN-V08

Rige a partir de: 25/08/2023

Página **68** de **114**

<p>21.26</p>	<p><u>SUMINISTRO E INSTALACIÓN DE PUERTA CORTAFUEGOS CON HOJA FABRICADA EN ACERO COLD ROLLED O GALVANIZADO CALIBRE 18, CON MARCO FABRICADO EN ACERO COLD ROLLED O GALVANIZADO CALIBRE 16, BISAGRAS EN ACERO DE 4.1/2" CON BALINERAS, RELLENO EN HONEYCOMB DE PAPEL KRAFT, 2 ABRAS O 1 ABRA SEGUN SE REQUIERA, REFUERZOS INTERNOS PARA CIERRAPUERTAS Y CERRADURAS EN ACERO HOT ROLLED, REFUERZOS DE BISAGRAS EN ACERO CALIBRE 7,CANALES DE CIERRE SUPERIOR EN INFERIOR EN ACERO CALIBRE 16, JUNTA INTUMESCENTE EN EL MARCO, ACABADO FINAL CON PINTURA EN POLVO EPOXI POLIÉSTER), PINTURA EN POLVO POLIÉSTER PARA USO EN EXTERIORES, RESISTENCIA DE 180 MINUTOS AL FUEGO (IGUAL O O SIMILAR) (INCLUYE: BARRA ANTIPANICO TIPO PUSH EN ACERO PINTADA, CERTIFICADA UL, BARRA ANTIPÁNICO TIPO PUSH EN ACERO INOXIDABLE 304, CERTIFICADA ULT, CIERRA PUERTAS DE SOBREPONER EN ALUMINIO RESISTENTE A LA CORROSIÓN, ALISTADO, CIERRA PUERTAS DE OCULTO EN ALUMINIO RESISTENTE A LA CORROSIÓN, CERRADURA CILÍNDRICA TIPO MANIJA, CERTIFICADA UL, CERRADURA TUBULAR TIPO MANIJA, CERTIFICADA UL, ADECUACIÓN DEL ESPACIO PARA SU RESPECTIVA INSTALACIÓN, HERRAJES, ADECUACIÓN DEL ESPACIO A INTERVENIR,REMATES CONTRA MUROS, ACCESORIOS, ACABADO COLOR ACUERDO AL SUPERVISOR, ASEO DE OBRA, MATERIALES, MANO DE OBRA, HERRAMIENTAS, DEMÁS ELEMENTOS NECESARIOS PARA SU CORRECTA EJECUCIÓN E INSTALACIÓN).</u></p>	<p>M2</p>	<p>\$ 473.550,00</p>	<p>6.60</p>	<p>\$ 3.125.430,00</p>
<p>21.27</p>	<p><u>SUMINISTRÓ E INSTALACIÓN Y PUESTA EN FUNCIONAMIENTO DE MUEBLE COCINA EN MADERA MELAMINA RH ANTIHUMEDAD CON MESÓN EN ACERO INOXIDABLE CAL. 18 DISEÑO APROBACIÓN SUPERVISOR, INCLUYE: DESMONTE, MUEBLE EXISTENTE, DISPOSICIÓN FINAL EN SITIO AUTORIZADO, DIVISIONES INTERNAS, ORGANIZADOR DE PLATOS Y OLLAS, GATOS HIDRAULICOS, ADECUACIÓN DEL VANO A INTERVENIR, ENTRE PAÑOS, CAJONERAS, BISAGRAS, MANIJAS, MESÓN DE ACERO INOXIDABLE CON 1 LAVAPLATOS 2BLE EMPOTRADO CAL. 18, GRIFO DOBLE LLAVE CON MANGERA INTEGRADA Y DEMAS ELEMENTOS NECESARIOS PARA SU CORRECTO FUNCIONAMIENTO.</u></p>	<p>ML</p>	<p>\$ 805.035,00</p>	<p>4.32</p>	<p>\$ 3.477.751,20</p>



INFORME SUPERVISIÓN MENSUAL

Proceso: **Adquisiciones**

Autoridad: **JOLAN**

Código: ADQUI-FT-022-JOLAN-V08

Rige a partir de: 25/08/2023

Página **69** de **114**

21.28	<p><u>SUMINISTRO INSTALACIÓN MUEBLE SUPERIOR COCINA EN MADERA RH ANTI HUMEDAD, COLOR Y DISEÑO COORDINADO CON SUPERVISOR, INCLUYE: DESMONTE MUEBLE EXISTENTE, DISPOSICIÓN FINAL DE ESCOMBROS, ADECUACIÓN DE VANOS, ENTREPAÑOS, PUERTAS, BISAGRAS REFORZADAS, CAJONERAS, GATOS HIDRAULICOS, DIVISIONES INTERNAS, PLATEROS, PORTAVASOS Y DEMAS ELEMENTOS REQUERIDOS PARA SU CORRECTO FUNCIONAMIENTO.</u></p>	ML	<p>\$ 568.260,00</p>	2,25	<p>\$ 1.278.585,00</p>
21.29	<p><u>SUMINISTRO E INSTALACIÓN PASAMANOS DE H=1 MTR EN MADERA AMARGA PARA EXTERIOR EN LISTONES DE 3"X1"1/2 INCLUYE:CHASOS, REMACHES, TORNILLERIA, EXCELENTE FIJACION, SILICONA INDUSTRIAL, PINTURA COLOR CARAMELO, INMUNIZADA, ACABADO FINAL LACA CATALIZADA Y DEMAS ELEMENTOS PARA SU CORRECTO FUNCIONAMIENTO.</u></p>	ML	<p>\$ 89.975,00</p>	0,00	<p>\$</p>
21.30	<p><u>SUMINISTRO E INSTALACIÓN PISO EN MADERA DE EXTERIORES (TECA O SIMILAR) PARA DECK, ESPESOR TABLONES 5 CM O SUPERIOR, INCLUYE: SOPORTES, ANCLAJES ESTRUCTURA PRINCIPAL, LISTONES DE REFUERZO, INMUNIZACIÓN, SEPILLADO, NIVELACIÓN, LIJADA DEL SUELO TERMINADO, TORNILLERIA, CONTORNO ARBOLES, ADECUACION IMPERMEABILIZACIÓN Y DEMAS ACTIVIDADES Y ELEMENTOS REQUERIDOS PARA SU CORRECTA INSTALACIÓN Y FUNCIONAMIENTO.</u></p>	M2	<p>\$ 127.859,00</p>	0,00	<p>\$</p>
21.31	<p><u>SUMINISTRÓ E INSTALACIÓN ESTRUCTURA METÁLICA (DECK), POSTES METÁLICOS 100X100 CAL 14, INCLUYE: ANCLAJE A ESTRUCTURA CONCRETO, EXTENSIÓN DE ORNAMENTACIÓN BOMBILLOS LED DECORACIÓN, PUNTO ELÉCTRICO, SOPORTE H=2.8 MISMA TUBERÍA, CUADRICULA EN TUBO 3"X1"1/2, SOLDADURA ANTICORROSIVO, ACABADO FINAL EN PINTURA CATALIZADA, ANCLAJE AL SUELO, DISEÑO ACORDADO CON EL SUPERVISOR Y DEMAS ELEMENTOS PARA SU CORRECTO FUNCIONAMIENTO.</u></p>	M2	<p>\$ 130.700,00</p>	0,00	<p>\$</p>



INFORME SUPERVISIÓN MENSUAL

Proceso: **Adquisiciones**

Autoridad: **JOLAN**

Código: ADQUI-FT-022-JOLAN-V08

Rige a partir de: 25/08/2023

Página **70** de **114**

21.32	<p><u>SUMINISTRO E INSTALACIÓN DE ESTRUCTURA PARA CUBIERTA EN TEJA COLONIAL FIBROCEMENTO COLOR TERRACOTA), ANCLAJES O FIJACIONES EN ACERO CORRUGADO- GRADO 60: FY = 4200 KG/CM2. EN PERFILES TUBULARES RECTANGULARES O CUADRADOS GALBANIZADO CAL 16. (INCLUYE: MONTAJE, SOLDADURA, CORTE, CORREAS, TRANSPORTE, ANTICORROSIVO, ESQUEMA DE PINTURA DE ACABADO 8 MILS EPOXICA, ALISTADO, ESTRUCTURA DE SOPORTE, ANCLAJES, FIJACIÓN, NIVELACIÓN, LINEALES, DILATACIONES, VANO, ACABADO, ADECUACIÓN DEL ESPACIO PARA SU RESPECTIVA INSTALACIÓN, REMATES Y REDOBLONES ADECUACIÓN.CUMPLIR CON LA NORMA NSR- 10, MANO DE OBRA, DISEÑO Y CHEO DE ESTRUCTURA, HERRAMIENTAS, DEMÁS ELEMENTOS NECESARIOS PARA SU CORRECTA INSTALACIÓN Y FUNCIONAMIENTO ACUERDO APROBACIÓN SUPERVISOR).</u></p>	ML	\$ 179.949,00	111,96	\$ 20.147.332,12
21.33	<p><u>SUMINISTRO E INSTALACIÓN DE CORREAS METÁLICAS PERFILERÍA EN C CAL.16 GALVANIZADAS PARA CUBIERTA EN TEJA COLONIAL FIBROCEMENTO), ANCLAJES O FIJACIONES EN ACERO CORRUGADO- GRADO 60: FY = 4200 KG/CM2. (INCLUYE: MONTAJE, SOLDADURA, CORTE, CORREAS, TRANSPORTE, PINTURA BASE Z8 PRIME, ESQUEMA DE PINTURA DE ACABADO 8 MILS EPOXICA, ALISTADO, ESTRUCTURA DE SOPORTE, ANCLAJES, FIJACIÓN, NIVELACIÓN, LINEALES, DILATACIONES, ACOPLA A CERCAS PRINCIPALES, ACABADO, ADECUACIÓN DEL ESPACIO PARA SU RESPECTIVA INSTALACIÓN, CUMPLIR CON LA NORMA NSR- 10, MANO DE OBRA, HERRAMIENTAS, DEMÁS ELEMENTOS NECESARIOS PARA SU CORRECTA INSTALACIÓN Y FUNCIONAMIENTO ACUERDO APROBACIÓN SUPERVISOR).</u></p>	ML	\$ 71.033,00	283,15	\$ 20.112.993,95
21.34	<p><u>SUMINISTRO E INSTALACIÓN CIELO RAZO ARTESANAL EN CAÑA FLECHA, INCLUYE: MARCOS EN MADERA PARA ACOPLA A ESTRUCTURA METÁLICA EXISTENTE, INMUNIZADA ANTI PLAGAS, ACABADO EL LACA TRASPARENTE CATALIZADA, ADECUACIÓN DEL ESPACIO A INTERVENIR Y DEMAS ELEMENTOS REQUERIDOS PARA SU CORRECTO FUNCIONAMIENTO.</u></p>	M2	\$ 47.355,00	0,00	\$



INFORME SUPERVISIÓN MENSUAL

Proceso: **Adquisiciones**

Autoridad: **JOLAN**

Código: ADQUI-FT-022-JOLAN-V08

Rige a partir de: 25/08/2023

Página 71 de 114

21.35	SUMINISTRO INSTALACIÓN Y PUESTA EN FUNCIONAMIENTO DE VENTILADOR DE ALTA RESISTENCIA, DE TECHO PARA EXTERIORES TIPO MADERA DE 5 ASPAS O SUPERIOR, 132 CM O SUPERIOR, 5 NIVELES, INCLUYE: CONTROL, CABLEADO, TUBERIA, BASE Y SOPORTE DE FIJACIÓN, ADECUACIÓN DE ZONA INTERVENIR, PUNTO ELÉCTRICO Y DEMAS ELEMENTOS REQUERIDOS PARA SU CORRECTO FUNCIONAMIENTO.	UND	\$ 615.615,00	0,00	\$
21.36	SUMINISTRO INSTALACIÓN Y DISEÑO DE MUEBLE MARINERO EN MADERA MACIZA TECA O ROBLE PARA BAR, ACORDAR DISEÑO CON SUPERVISOR, INCLUYE: LISTONES EN MADERA TECA O ROBLE O DE MAS ALTA CALIDAD, MUEBLE FLOTANTE EN MELAMINA RH RESISTENTE A LA HUMEDAD, TORNILLERIA, ADECUACIÓN DEL ESPACIO A INTERVENIR, LUCES LED INDIRECTAS, SUBDIVISIONES, GATOS HÍDRAULICOS, MOSTRADOR DE LICORES, BARRA, COLGADOS DE COPAS, DECORACION MARINERA (1 TIMON EN MADERA D = 80 CM O MAYOR) Y DEMAS ELEMENTOS REQUERIDOS PARA SU CORRECTO FUNCIONAMIENTO.	M2	\$ 615.615,00	30,00	\$ 18.468.450,00
21.37	SUMINISTRO E INSTALACIÓN DE CIELO RASO EN SUPERBOARD 10MM, COLOR BLANCO INCLUYE: (ESTRUCTURA, OMEGA CADA 50X50 CM, CANAL CADA 1.00MT, VIGUETAS, ANGULO, CUELGA EN ANGULO METÁLICO, MALLA ANTI ROEDORES EN LA CUBIERTA, ADECUACIÓN DEL ESPACIO Y REDOBLONES, PERFIL PERIMETRAL, PINTURA BLANCA TIPO 1, 3 MANOS ANTIHONGOS, ACABDOS FINALES, MEDIACAÑA, REGISTRO DE 50X50 CM PARA VERIFICACIÓN Y CUALQUIER ELEMENTO NECESARIO PARA SU CORRECTA INSTALACIÓN Y FUNCIONAMIENTO, LIMPIEZA DEL SITIO Y DISPOSICIÓN FINAL EN LUGAR AUTORIZADO).	M2	\$ 151.536,00	20,42	\$ 3.094.365,12
21.38	SUMINISTRO E INSTALACIÓN DE CIELO RASO EN PVC EN LISTONES, COLOR BLANCO 9 MM INCLUYE: (ESTRUCTURA, OMEGA CADA 50CM, CANAL CADA 1.00MT, VIGUETAS, ANGULO, CUELGA EN ANGULO METÁLICO, MALLA ANTI ROEDORES EN LA CUBIERTA, PERFIL PERIMETRAL, MEDIACAÑA, REGISTRO DE 50X50 CM Y CUALQUIER ELEMENTO NECESARIO PARA SU CORRECTA INSTALACIÓN Y FUNCIONAMIENTO, LIMPIEZA DEL SITIO Y DISPOSICIÓN FINAL EN LUGAR AUTORIZADO).	M2	\$ 85.239,00	40,69	\$ 3.468.374,91
21.39	SUMINISTRO E INSTALACIÓN REJILLA DE SEGURIDAD EN ACERO INOXIDABLE DE 20 CM DE ANCHO. INCLUYE: RECUADRO EN ANGULO ACERO DE 1", VARILLAS DE ½", ADECUACIÓN ZONA INTERVENIR, FILOS, DILATACIONES, REGATAS, ADECUACIÓN DEL ESPACIO, ALISTADO, EMPALME CON TUBERIA DE DESAGÜE, PENDIENTES, DEMAS ELEMENTOS NECESARIOS PARA SU CORRECTO FUNCIONAMIENTO.	ML	\$ 208.362,00	2,90	\$ 604.249,80



INFORME SUPERVISIÓN MENSUAL

Proceso: **Adquisiciones**

Autoridad: **JOLAN**

Código: ADQUI-FT-022-JOLAN-V08

Rige a partir de: 25/08/2023

Página **72** de **114**

21.40	<u>SUMINISTRO E INSTALACIÓN DE ESPEJO BISELADO TIPO FLOTANTE CRISTAL 5 MM. (INCLUYE: DESMONTE EXISTENTE, FIJACIÓN, ACABADO Y TERMINACIONES ELEGANTES, ASEO DE OBRA, CORTE, MATERIALES, MANO DE OBRA, HERRAMIENTAS, DEMÁS ELEMENTOS NECESARIOS PARA SU CORRECTA EJECUCIÓN E INSTALACIÓN).</u>	M2	\$ 142.065,00	2,00	\$ 284.130,00
21.41	<u>SUMINISTRO E INSTALACIÓN PUERTA EN LAMINA GALVANIZADA ENTABORADA CAL18, INCLUYE: DESMONTE DE LA EXISTENTE, CHASOS, BISAGRAS, CHAPA, REMACHES, PINTURA CATALIZADA, SILICONA INDUSTRIAL Y DEMAS ELEMENTOS PARA SU CORRECTO FUNCIONAMIENTO.</u>	M2	\$ 142.065,00	2,33	\$ 331.011,45
21.42	<u>SUMINISTRO E INSTALACIÓN DE CONCRETO DE 3000 PSI E=0,10M X A=0,60M X L=1,00M PARA ZANJA RECOLECTORA DE AGUAS LLUVIAS, ACORDAR DISEÑO CON SUPERVISOR, INCLUYE: EXCAVACIÓN, DESTRUCCIÓN, ADECUACIÓN DEL LUGAR DE TRABAJO, CARCAMO EN CONCRETO CON ABERTURAS, DILATACIONES, ACERO DE REFUERZO, DESCOLE ACUERDO A RED PLUVIAL Y DEMÁS ELEMENTOS PARA SU CORRECTO FUNCIONAMIENTO BAJO EL RAS-2000.</u>	ML	\$ 189.420,00	27,10	\$ 5.133.282,00
-	<u>ITEMS NO PREVISTOS</u>	-	-	-	-
NP21	<u>SUMINISTRO E INSTALACIÓN PASAMANOS EN TUBO GALVANIZADO 2" C-16 Y VARILLA RECTANGULAR DE 1/2", INCLUYE: PARALES GALV DE 2" ANCLAJE Y PINTURA, CHASOS, REMACHES, TORNILLERÍA, EXCELENTE FIJACION, SILICONA INDUSTRIAL, ACABADO FINAL Y DEMAS ELEMENTOS PARA SU CORRECTO FUNCIONAMIENTO.</u>	ML	\$ 120.000,00	63,90	\$ 7.668.000,00
21.43	<u>SISTEMA HIDROSANITARIO</u>	-	-	-	-
21.44	<u>SUMINISTRO E INSTALACIÓN DE SANITARIO BLANCO INSTITUCIONAL. REF: MONTECARLO O DE MAYOR CALIDAD. (INCLUYE: TAPA SANITARIA, INYECTOR TUBERÍA, DESTAPE DEL PUNTO SANITARIO, SIFÓN, LIMPIEZA DEL APARATO, CHEQUE BRONCE, ADECUACIÓN DEL PUNTO HIDRAULICO Y SANITARIO, DESMONTE DE LA EXISTENTE, REGATAS, KIT DE DESCARGA, ASEO DE OBRA, ACOPLES, EMPALME, MATERIALES, MANO DE OBRA, HERRAMIENTAS, DEMÁS ELEMENTOS NECESARIOS PARA SU CORRECTO MANTENIMIENTO, FUNCIONALIDAD Y REHABILITACIÓN).</u>	UND	\$ 473.550,00	3,00	\$ 1.420.650,00



INFORME SUPERVISIÓN MENSUAL

Proceso: **Adquisiciones**

Autoridad: **JOLAN**

Código: ADQUI-FT-022-JOLAN-V08

Rige a partir de: 25/08/2023

Página **73** de **114**

21.45	<u>SUMINISTRO E INSTALACIÓN LAVAMANOS BLANCO DE SOBREPONER ACUERDO APROBACIÓN DEL SUPERVISOR (INCLUYE: MUEBLE DE EMPOTRAR A LA PARED EN MADERA RH VERDE RESISTENTE HUMEDAD, LLAVE DE AGUA, SIFÓN, ADECUACIÓN DEL PUNTO HIDRAULICO Y DESAGUE, MATERIALES, MANO DE OBRA, HERRAMIENTAS, DEMÁS ELEMENTOS NECESARIOS PARA SU CORRECTA INSTALACIÓN Y/O FUNCIONAMIENTO).</u>	UND	\$ 359.898,00	3,00	\$ 1.079.694,00
21.46	<u>SUMINISTRO E INSTALACIÓN Y PUESTA EN FUNCIONAMIENTO DE TANQUE DE ALMACENAMIENTO AGUA POTABLE DE 5,000 LTS INCLUYE: FLOTADOR EN COBRE Y SISTEMA DE APAGADO AUTOMATICO DEL TANQUE, ACCESORIOS, REJISTROS EN BRONCE, CHEQUE EN BRONCE, TUBERÍAS EN PVC REQUERIDA 1" Y 1/2", ASEGURADO A LA PLACA, CONEXIÓN A RED PRINCIPAL Y DEMÁS ELEMENTOS PARA SU CORRECTO FUNCIONAMIENTO.</u>	UND	\$ 4.261.950,00	1,00	\$ 4.261.950,00
21.47	<u>SUMINISTRO INSTALACIÓN Y PUESTA EN FUNCIONAMIENTO TRAMPA DE GRASA PARA COAL, DE 1.5 X 1.5 X 0,80 MTS. EN MATERIAL DE CONSTRUCCIÓN RÍGIDO (INCLUYE; LOSA FUNDIDA EN CONCRETO CON ACERO REFORZADO, MAMPOSTERÍA ESTRUCTURAL, IMPERMEABILIZADA, TAPA EN CONCRETO REFORZADO E IMPERMEABILIZADO DE FACIL MANIOBRABILIDAD PARA LIMPIEZA CON MANIJA EN ACERO, DEMOLICIÓN TOTAL DE TRAMPA EXISTENTE, ADECUACIÓN ZONA INTERVENIR, PAÑETE, EMPALMES DE TUBERÍA PVC EXISTENTE, ACCESORIOS ESPECIALES, PRUEBAS Y TODO LO REQUERIDO PARA SU CORRECTO FUNCIONAMIENTO.</u>	UND	\$ 2.367.750,00	1,00	\$ 2.367.750,00
21.48	<u>SUMINISTRO E INSTALCIÓN DE TUBERÍA PARA RED HIDRÁULICA DE PVC 1/2" Y/O 3/4" RDE 9 O SIMILAR, SUBTERRÁNEA Y/O A NIVEL Y/O EN ALTURAS HASTA 10,00 M. INCLUYE: REGATA, RESANE, ACABADOS, INSTALACIÓN, UNIONES CODOS TÉS Y DEMÁS ACCESORIOS PARA EL CORRECTO TENDIDO Y FUNCIONAMIENTO DE LA TUBERÍA, ACCESORIOS ESPECIALES COMO TÉS DOBLES, BRIDAS DE CONEXIÓN, U SIMILARES, ACOPLA A RED PRINCIPAL Y SISTEMA DE HIDROFLOW, PRUEBAS DE PRESIÓN Y DEMÁS ACTIVIDADES QUE GARANTICEN QUE NO EXISTAN FILTRACIONES Y ESTEN REGULADOS POR EL RAS Y NTC VIGENTES.</u>	ML	\$ 23.678,00	57,60	\$ 1.363.852,80



INFORME SUPERVISIÓN MENSUAL

Proceso: **Adquisiciones**

Autoridad: **JOLAN**

Código: ADQUI-FT-022-JOLAN-V08

Rige a partir de: 25/08/2023

Página **74** de **114**

21.49	<u>SUMINISTRO DE TUBERÍA PARA RED HIDROSANITARIA DE PVC 4" RDE 9 O SIMILAR, INSTALADA SUBTERRÁNEA Y/O A NIVEL. INCLUYE: EXCAVACIÓN, RESANE, ACABADOS, INSTALACIÓN, UNIONES CODOS, TÉS, REDUCTORES Y DEMÁS ACCESORIOS PARA EL CORRECTO TENDIDO Y FUNCIONAMIENTO DE LA TUBERÍA, ACCESORIOS ESPECIALES COMO TÉS DOBLES, BRIDAS DE CONEXIÓN, U SIMILARES, CONEXIÓN A RED PRINCIPAL, PRUEBAS DE PRESIÓN Y DEMÁS ACTIVIDADES QUE GARANTICEN QUE NO EXISTAN FILTRACIONES Y ESTEN REGULADOS POR EL RAS Y NTC VIGENTES.</u>	ML	\$ 42.620,00	108,60	\$ 4.628.532,00
21.50	<u>SUMINISTRO INSTALACIÓN REGISTRO SANITARIO (0,50X0,50X0,50) (INCLUYE: EXCAVACIÓN, RELLENOS, COMPACTACIÓN, RESANES, PAÑETES, DILATACIONES, LINEALES, CAÑUELA O MEDIA CAÑA, DESAGÜES, PLACA DE FONDO, TAPA REMOVIBLE EN CONCRETO CON MARCO EN PERFIL DE ACERO Y MANIJA Y/O GANCHO, RETIRO MATERIAL SOBRENTE Y ASEO DE OBRA).</u>	UND	\$ 710.325,00	5,00	\$ 3.551.625,00
21.51	<u>SUMINISTRO INSTALACIÓN Y PUESTA EN FUNCIONAMIENTO DE PUNTO HIDRÁULICO 1/2, INCLUYE: REGATAS, EMPALME RED PRINCIPAL, INSTALACION A PUNTO DE ALIMENTACIÓN, TERMINALES, LLAVES DE PASO BRONCE, TAPAS LLAVE DE PASO, TUBERIA, DISEÑO, PLANIMETRÍA, ACCESORIOS, PRUEBAS DE PRESIÓN Y DEMAS ELEMENTOS Y ACTIVIDADES REQUERIDAS PARA SU CORRECTO FUNCIONAMIENTO.</u>	UND	\$ 66.297,00	11,00	\$ 729.267,00
21.52	<u>SUMINISTRO INSTALACIÓN Y PUESTA EN FUNCIONAMIENTO DE PUNTOS SANITARIOS 2", INCLUYE: REGATAS, EMPALME DE RED PRINCIPAL, REDUCTORES, CONEXIÓN REGISTROS, DISEÑO, PLANIMETRÍA, ACCESORIOS, PRUEBAS DESAGÜE Y DEMAS ELEMENTOS Y ACTIVIDADES REQUERIDAS PARA SU CORRECTO FUNCIONAMIENTO.</u>	UND	\$ 94.710,00	11,00	\$ 1.041.810,00
21.53	<u>SUMINISTRO INSTALACIÓN Y PUESTA EN FUNCIONAMIENTO DE PUNTOS SANITARIOS 3", INCLUYE: REGATAS, REDUCTORES, EMPALME RED PRINCIPAL, CONEXIÓN REGISTROS, DISEÑO, PLANIMETRÍA, ACCESORIOS, PRUEBAS DESAGÜE Y DEMAS ELEMENTOS Y ACTIVIDADES REQUERIDAS PARA SU CORRECTO FUNCIONAMIENTO.</u>	UND	\$ 113.652,00	2,00	\$ 227.304,00
21.54	<u>SUMINISTRO INSTALACIÓN Y PUESTA EN FUNCIONAMIENTO DE PUNTOS SANITARIOS 4", INCLUYE: REGATAS, REDUCTORES, EMPALME RED PRINCIPAL, CONEXIÓN REGISTROS, DISEÑO, PLANIMETRÍA, ACCESORIOS, PRUEBAS DESAGÜE CONECCION RED ALACANTARILLADO PRINCIPAL Y DEMAS ELEMENTOS Y ACTIVIDADES REQUERIDAS PARA SU CORRECTO FUNCIONAMIENTO.</u>	UND	\$ 142.065,00	3,00	\$ 426.195,00



INFORME SUPERVISIÓN MENSUAL

Proceso: **Adquisiciones**

Autoridad: **JOLAN**

Código: ADQUI-FT-022-JOLAN-V08

Rige a partir de: 25/08/2023

Página **75** de **114**

21.55	<u>SUMINISTRO INSTALACIÓN DESAGÜE PARA AIRE ACONDICIONADO EN TUBERÍA PVC TIPO PESADO DE 1"1/2 INCLUYE: UNIONES, CODOS, TUBERÍA, REGATAS PARA INCRUSTAR TUBERÍA Y RESANE DEL MISMO, EMPALME EN PUNTO DESAGÜE AUTORIZADO SUPERVISOR, HERRAMIENTAS MANO DE OBRA Y DEMÁS ELEMENTOS REQUERIDOS PARA SU CORRECTO FUNCIONAMIENTO.</u>	UND	\$ 80.504,00	6,00	\$ 483.024,00
21.56	<u>SISTEMA ELECTRICO</u>	-			
21.57	<u>SUMINISTRO INSTALACIÓN Y PUESTA EN FUNCIONAMIENTO DE CAJA BREYKER TRIFILAR A 110v-220V DE 32 CIRCUITOS, BREAKER 40/20 AMP O CUAL REQUIERA LA NORMA, TUBERÍA EMT 1", TOTALIZADOR DE 200 AMP Y DEMAS ELEMENTOS Y ACCESORIOS REQUERIDOS PARA SU CORRECTO FUNCIONAMIENTO.</u>	UND	\$ 2.367.750,00	1,00	\$ 2.367.750,00
21.58	<u>SUMINISTRO E INSTALACIÓN DE ACOMETIDA ELÉCTRICA RED PRINCIPAL DE ALIMENTACIÓN EN CABLE 3N° 8+1 N° 8+1 N°10 AWG 110-220V INCLUYE: PLANIMETRIA Y DISEÑO ELECTRICO, DISTRIBUCION ESPACIOS, TUBERÍA EMT 1", CAJAS OCTAGONALES METÁLICAS, UNIONES, TERMINALES, CURBAS Y DEMAS ELEMENTOS Y ACCESORIOS REQUERIDOS PARA SU CORRECTO FUNCIONAMIENTO.</u>	ML	\$ 85.239,00	130,00	\$ 11.081.070,00
21.59	<u>SUMINISTRO E INSTALACIÓN DE TOMA DOBLES A 110V-220V INCLUYE PUNTO ELÉCTRICO, TUBERÍA EMT, CABLEADO, CAJAS METÁLICAS, UNIONES, CURVAS Y DEMÁS ELEMENTOS PARA SU BUEN FUNCIONAMIENTO.</u>	UND	\$ 123.123,00	30,00	\$ 3.693.690,00
21.60	<u>SUMINISTRO E INSTALACIÓN DE INTERRUPTOR DOBLE A 110V INCLUYE PUNTO ELÉCTRICO, TUBERÍA EMT, CABLEADO, CAJAS METÁLICAS, UNIONES, CURVAS Y DEMÁS ELEMENTOS PARA SU BUEN FUNCIONAMIENTO.</u>	UND	\$ 28.413,00	17,00	\$ 483.021,00
21.61	<u>SUMINISTRO, INSTALACIÓN, CONEXIÓN, PRUEBAS Y PUESTA EN SERVICIO DE LUMINARIA LED 10" REDONDA, 48W, PLANA Y DELGADA DE INCRUSTAR, LUZ BLANCA, ACCESORIOS CERTIFICADO RETIE Y/O CIDET (INCLUYE: TUBERÍA EMT, CABLEADO, CAJAS DE PASO Y DE SALIDA, CABLE ENCAUCHETADO HASTA LA LAMPARA, TERMINALES, SOPORTES, GUAYAS Y RETIRO DE LA EXISTENTE, ASEO DE OBRA, MATERIALES, MANO DE OBRA, HERRAMIENTAS, DEMÁS ELEMENTOS NECESARIOS PARA SU CORRECTA EJECUCIÓN E INSTALACIÓN EN LOS PUNTOS ACUERDO AL SUPERVISOR).</u>	UND	\$ 80.504,00	30,00	\$ 2.415.120,00



INFORME SUPERVISIÓN MENSUAL

Proceso: **Adquisiciones**

Autoridad: **JOLAN**

Código: ADQUI-FT-022-JOLAN-V08

Rige a partir de: 25/08/2023

Página **76** de **114**

21.62	<u>SUMINISTRO, INSTALACIÓN, CONEXIÓN, PRUEBAS Y PUESTA EN SERVICIO DE CANDELABRO PARA TECHO ALTO DE 7 ANILLOS, 39,37 PULGADAS, LUZ REGULABLE DE 6500K – 3500K, ACCESORIOS CERTIFICADO RETIE Y/O CIDET (INCLUYE: TUBERÍA EMT, CABLEADO, CAJAS DE PASO Y DE SALIDA, CABLE ENCAUCHETADO HASTA LA LAMPARA, TERMINALES, SOPORTES, GUAYAS Y RETIRO DE LA EXISTENTE, ASEO DE OBRA, MATERIALES, MANO DE OBRA, HERRAMIENTAS, DEMÁS ELEMENTOS NECESARIOS PARA SU CORRECTA EJECUCIÓN E INSTALACIÓN EN LOS PUNTOS ACUERDO AL SUPERVISOR, REVISAR ESPECIFICACIÓN TÉCNICA).</u>	UND	\$ 3.504.270,00				
					1,00		\$ 3.504.270,00
21.63	<u>SUMINISTRO E INSTALACIÓN DE PUESTA A TIERRA INCLUYE MEJORAMIENTO DE TERRENO CON HIDROSOLTA, CABLE DESNUDO N° 10 SOLDADURA EXOTÉRMICA, VARILLA COPERWELL DE 5/8" X 2,20M Y DEMÁS ELEMENTOS PARA SU BUEN FUNCIONAMIENTO.</u>	UND	\$ 473.550,00				
					1,00		\$ 473.550,00
21.64	<u>SUMINISTRO INSTALACIÓN Y PUESTA EN FUNCIONAMIENTO DE SISTEMA DE BOMBEO HIDROFLOW Cpm620 1HP 110/220V TIPO PEDROLLO O SIMILAR INCLUYE: TANQUE HIDRO NEUMÁTICO VERTICAL DE 80 LITROS, CONEXIÓN ELÉCTRICA, SENSOR DE NIVEL DE AGUA EN TANQUE ELEVADO, CONEXIÓN A SISTEMA DE AGUA POTABLE, CHEQUES, PRESOSTATO, INDICADOR DE PRESIÓN, MANGUERA NEUMÁTICA BLINDADA, ACCESORIOS PARA SU CORRECTA INSTALACIÓN AL SISTEMA DE AGUA DE LA EDIFICACIÓN, EMPALMES, TUBERÍA Y ACCESORIOS A TANQUE DE ABATECIMIENTO ELEVADO, Y DEMÁS ELEMENTOS REQUERIDOS PARA SU CORRECTO FUNCIONAMIENTO.</u>	UND	\$ 2.841.300,00				
					1,00		\$ 2.841.300,00
-	ITEMS COMPLEMENTARIOS	-	-	-	-	-	-
8.2	<u>SUMINISTRO E INSTALACIÓN PUERTA EN MADERA MACIZA ACUERDO APROBACIÓN DE LA SUPERVISIÓN INCLUYE: (CHAPA DE SEGURIDAD CON JUEGO DE LLAVES, ADECUACIÓN ZONA INTERVENIR, SUMINISTRO DE MARCO ACORDE CON LA SUPERVISIÓN, DESMONTE TOTAL DE PUERTA EXISTENTE, REFUERZO ZONA DE INSTALACIÓN DE CHAPA, ADECUACIÓN DEL VANO, PINTURA, RESANE, BISAGRAS RESISTENTES, TORNILLERÍA, ACABADO FINAL COLOR MADERA Y DEMAS ELEMENTOS PARA SU CORRECTO FUNCIONAMIENTO).</u>	M2	\$ 236.775,00				
					7,32		\$ 1.732.245,90
-	ITEMS NO PREVISTOS	-	-	-	-	-	-



INFORME SUPERVISIÓN MENSUAL

Proceso: **Adquisiciones**

Autoridad: **JOLAN**

Código: ADQUI-FT-022-JOLAN-V08

Rige a partir de: 25/08/2023

Página 77 de 114

NP5	<u>SUMINISTRO E INSTALACIÓN DE TOLDO PARA SOMBRA EN EXTERIORES DE ALTA RESISTENCIA A LOS RAYOS UV E INTEMPERIE CON E = 0,5 CM SIMILAR , EN MATERIAL POLIETILENO O DE MAYOR CALIDAD. INCLUYE: GUAYAS DE FIJACIÓN, ANCLAJES, SOPORTES, ADECUACIÓN DEL ESPACIO, MATERIALES Y TODO LO REQUERIDO PARA SU CORRECTA INSTALACIÓN.</u>	M2	\$ <u>20.000,00</u>				
					0,00		\$
NP6	<u>SUMINISTRO E INSTALACIÓN DE ENCHAPE PARA EXTERIOR EN FORMATO 15X60 CM DE ALTO TRAFICO COLOR MADERA ACUERDO A LA APROBACIÓN DEL SUPERVISOR O DE MAYOR CALIDAD. (INCLUYE: ALISTADO PISO CON DESNIVELES MORTERO 1:4, AFINADO, ADECUACIÓN DEL ESPACIO A INTERVENIR, JUNTAS,EMBOQUILLADO, MATERIALES, MANO DE OBRA, HERRAMIENTAS, DEMÁS ELEMENTOS NECESARIOS PARA SU CORRECTA INSTALACIÓN Y/O FUNCIONAMIENTO).</u>	M2	\$ <u>80.000,00</u>				
					217,77		\$
NP4	<u>PODA Y ADECUACIÓN DE ÁRBOL GRANDE, QUE GARANTICE EL CORRECTO FUNCIONAMIENTO Y DURABILIDAD DE LA CUBIERTA Y CIMENTACIÓN EXISTENTE INCLUYE: MANEJO DE RESIDUOS, PROTOCOLOS DE SEGURIDAD,RETIRO DE RAMAS Y DISPOSICIÓN FINAL DE RESIDUOS EN SITIO AUTORIZADO.</u>	UND	\$ <u>1.750.000,00</u>				
					5,00		\$
-	-	-	-	-	-	-	-
	COSTOS DIRECTOS						\$
							445.984.350,00
	ADMINISTRACIÓN			13%			\$
							57.977.965,50
	IMPREVISTO			1%			\$
							4.459.843,50
	UTILIDAD			6%			\$
							26.759.061,00
	IVA SOBRE UTILIDAD			19%			\$
							5.084.221,59
	COSTOS INDIRECTOS						\$
							94.281.091,59
	TOTAL						\$
							540.265.441,59
21.65	SUMINISTRO						



INFORME SUPERVISIÓN MENSUAL

Proceso: **Adquisiciones**

Autoridad: **JOLAN**

Código: ADQUI-FT-022-JOLAN-V08

Rige a partir de: 25/08/2023

Página **78** de **114**

21.66	<u>SUMINISTRO E INSTALACIÓN DE ESTUFA INDUSTRIAL FABRICADA EN LAMINA DE ACERO INOXIDABLE CALIBRE 18, COMPUESTA POR 6 QUEMADORES DE ALTA EFICIENCIA, CON PARRILLAS (3) FABRICADAS EN FUNDICIÓN DE HIERRO DE ALTA RESISTENCIA, 1 PLANCHA, 1 FREIDORA, 1 HORNO INFERIOR EN ACERO INOXIDABLE CALIBRE 18 Y DEFLECTOR DE PISO, PARRILLA INTERIOR, DIMENSIONES GENERALES: 230X 90 X 70 CM (INCLUYE: ASEO DE OBRA, MATERIALES, ADECUACIÓN SERVICIO DE GAS Y EMPALME CON LA RED PRINCIPAL, ADECUACIÓN DEL PUNTO DE GAS, ACCESORIOS, MANO DE OBRA, HERRAMIENTAS, DEMÁS ELEMENTOS NECESARIOS PARA SU CORRECTA EJECUCIÓN E INSTALACIÓN).</u>	UND	\$ 9.471.000,00	1,00	\$ 9.471.000,00
21.67	<u>SUMINISTRO E INSTALACIÓN DE CAMPANA EXTRACTORA CENTRAL CON INYECCIÓN DE AIRE REF. CEPI-320-A, CAMPANA FABRICADA TOTALMENTE EN LAMINA DE ACERO INOXIDABLE CALIBRE 18 ESPECIFICACIÓN 304-2B, DIMENSIONES GENERALES: (2,40X1,2) MTS (INCLUYE: ADECUACIÓN DEL ESPACIO PARA SU RESPECTIVA INSTALACIÓN, FIJACIÓN, PUESTA EN FUNCIONAMIENTO, SOPORTES, ABERTURA DE CIELO RASO - CUBIERTA, PUNTO ELÉCTRICO, EMPALEMES ELÉCTRICOS Y DISEÑO COORDINAR CON SUPERVISOR Y DEMÁS ELEMENTOS PARA SU CORRECTO FUNCIONAMIENTO, ASEO DE OBRA, MATERIALES, MANO DE OBRA, HERRAMIENTAS, DEMÁS ELEMENTOS NECESARIOS PARA SU CORRECTA EJECUCIÓN E INSTALACIÓN).</u>	UND	\$ 7.576.800,00	1,00	\$ 7.576.800,00
21.68	<u>SUMINISTRO E INSTALACIÓN EXTRACTOR DE CALOR Y OLORES INDUSTRIAL, D: 40- 60 CM. (INCLUYE: ADECUACION, AMPLIACION Y CONSTRUCCIÓN DE VANO, ADECUACIÓN DEL ESPACIO PARA SU RESPECTIVA INSTALACIÓN, ALISTADO, FIJACIÓN, CAJA, TUBERÍA EMT, TERMINALES ELÉCTRICOS DE CONEXIÓN Y ACCESORIOS CERTIFICADOS POR RETIE Y CIDET, SU EJECUCIÓN DEBE CONTEMPLAR LA APROBACIÓN DEL SUPERVISOR, ASEO DE OBRA, MATERIALES, EMPALME CON RED ELECTRICA, CONTROL DE APAGADO, MANO DE OBRA, HERRAMIENTAS, DEMÁS ELEMENTOS NECESARIOS PARA SU CORRECTA EJECUCIÓN E INSTALACIÓN).</u>	UND	\$ 568.260,00	2,00	\$ 1.136.520,00
21.69	<u>SUMINISTRO INSTALACIÓN Y PUESTA EN FUNCIONAMIENTO DE CONGELADOR HORIZONTAL DUAL 453 Lt 2ble PUERTA SOLIDA DE 110/220V, 500-CF, INCLUYE: PUNTO ELÉCTRICO ADECUACIÓN E IMPERMEABILIZACIÓN ZONA DE INSTALACIÓN, GUARDAMOTOR Y DEMAS ELEMENTOS REQUERIDOS PARA SU CORRECTO FUNCIONAMIENTO.</u>	UND	\$ 2.367.750,00	2,00	\$ 4.735.500,00



INFORME SUPERVISIÓN MENSUAL

Proceso: **Adquisiciones**

Autoridad: **JOLAN**

Código: ADQUI-FT-022-JOLAN-V08

Rige a partir de: 25/08/2023

Página **79** de **114**

21.70	SUMINISTRO E INSTALACIÓN Y PUESTA EN FUNCIONAMIENTO DE FILTRO PURIFICADOR DE AGUA DE 4 ETAPAS LUZ UV DE 25WATS, INCLUYE: FILTROS CONEXIÓN 1/2 PULGADA ENTRADA DEL AGUA, POLIPROPILENO 5 MICRAS, PRECION DE 15 A 70 PSI, CARBÓN GRANULAR, CARBÓN BLOQUE, 6 GALONES POR MINUTO = 23 LPM LITROS POR MINUTO, CONEXIÓN A SISTEMA DE AGUA POTABLE, ADECUACIÓN DEL ESPACIO A INTERVENIR, EMPALMES A LA RED HIDRULICA Y ELECTRICA.	UND	\$ 757.680,00		
				1.00	\$ 757.680,00
COSTOS DIRECTOS					\$ 23.677.500,00
IVA			19%		\$ 4.498.725,00
COSTO INDIRECTO					\$ 28.176.225,00
COSTO TOTAL					\$ 568.441.666,59
-	-	-	-	-	-
1	EDIFICIO BCA11 - CAPILLA BRIM1	ACUMULADO			
ÍTEM	PRELIMINARES	UNIDAD	VR. UNIT	CANTIDAD	VR. TOTAL
3.2	MANTENIMIENTO, REHABILITACION, LIMPIEZA Y PINTURA A ESTRUCTURA METÁLICA EXISTENTE, INCLUYE LIJADA, GRATIADO, SOLDADURA, CORTE, CAMBIO DE PIEZAS EN MAL ESTADO, ADECUACIÓN DE CERCHA PARA ATORNILLAR LA LAMINA, APLICACIÓN DE REFUERZOS, ANTICORROSIVO Y ACABADO FINAL EN PINTURA ALQUIDICA Y DEMÁS ELEMENTOS PARA SU CORRECTO FUNCIONAMIENTO Y CUMPLIMIENTO DE LA NORMA NSR10, PARA SU CORRECTO FUNCIONAMIENTO.	M2	\$ 42.620,00	517,28	\$ 22.046.473,60
2.1	DESMONTE DE CUBIERTA EXISTENTE, INCLUYE: (TEJAS, CERCHAS, VARILLAS ESTRUCTURA DE SOPORTE, ANCLAJES, CORREAS, GANCHOS, GATO, SOPORTE PROVISIONAL AL MOMENTO DE LA DEMOLICIÓN, FIJACIONES Y TODO LO NECESARIO PARA SU CORRECTO DESMONTE TOTAL, INCLUYENDO TODOS LOS ELEMENTOS QUE LA CONFORMAN, ASEO OBRA, TODO LO NECESARIO PARA SU EJECUCIÓN Y RETIRO MATERIAL SOBRENTE O Y DISPOSICIÓN FINAL EN SITIO AUTORIZADO).	M2	\$ 9.471,00	488,55	\$ 4.627.057,05



INFORME SUPERVISIÓN MENSUAL

Proceso: **Adquisiciones**

Autoridad: **JOLAN**

Código: ADQUI-FT-022-JOLAN-V08

Rige a partir de: 25/08/2023

Página **80** de **114**

3.1	<p><u>SUMINISTRO E INSTALACIÓN DE CUBIERTA VERDE INSTITUCIONAL EN TEJA TERMOACÚSTICA ECOROOF UPVC 2.5MM. ALTA RESISTENCIA A LA INTEMPERIE O DE MAYOR CALIDAD. (INCLUYE: ANCLAJES, TORNILLERÍA, CABALLETE, GANCHOS DE FIJACIÓN, TERMINALES, LIMATESA, CUMBRERA CORTE DE TRASLAPOS, CORRECTO EMPALME CON CUBIERTA EXISTENTE, ADECUACIÓN DEL ESPACIO PARA SU RESPECTIVA INSTALACIÓN. MANO DE OBRA, HERRAMIENTAS, DEMÁS ELEMENTOS NECESARIOS PARA SU CORRECTA INSTALACIÓN Y/O FUNCIONAMIENTO ACUERDO APROBACIÓN SUPERVISOR).</u></p>	M2	\$ 113.652,00		513,55	\$ 58.366.122,56
1.3	<p><u>SUMINISTRO, APLICACIÓN Y/O INSTALACIÓN DE IMPERMEABILIZACIÓN DE MANTO FIBERGLASS FL 103 CON FOIL DE ALUMINIO DE E = (3.0 A 4.0) MM SIMILAR AL EXISTENTE, CON TRASLAPO CADA 10 CM. SE APLICARÁ MANUAL CON SOPLETE Y GAS PROPANO AL 100%. (INCLUYE: EMULSIÓN ASFÁLTICA TIPO PLACO A 2 MANOS CON RODILLO, FIN SELLAR POROS EN LA PLACA PARA QUE EL MANTO TENGA MEJOR ADHERENCIA, REMATES EN MEDIA CAÑA, SISTEMA DE FIJACIÓN, LIMPIEZA, ADECUACIÓN DE CÁRCAMOS, ADECUACIÓN DEL ESPACIO PARA SU RESPECTIVA INSTALACIÓN, REVISIÓN, VERIFICACIÓN, CORRECCIÓN Y/O ADECUACIÓN DE LAS PENDIENTES PARA SU CORRECTA ESCORRENTÍA HASTA LOS PUNTOS DE DESAGÜE, MATERIALES, MANO DE OBRA, HERRAMIENTAS, DEMÁS ELEMENTOS NECESARIOS PARA SU CORRECTA INSTALACIÓN Y/O FUNCIONAMIENTO).</u></p>	M2	\$ 142.065,00		35,00	\$ 4.972.275,00
3.4	<p><u>SUMINISTRO E INSTALACIÓN DE CIELO RASO EN PVC EN LISTONES, COLOR BLANCO 9 MM INCLUYE: (ESTRUCTURA, OMEGA CADA 50CM, CANAL CADA 1.00MT, VIGUETAS, ANGULO, CUELGA EN ANGULO METÁLICO, MALLA ANTI ROEDORES EN LA CUBIERTA, PERFIL PERIMETRAL, MEDIACAÑA, REGISTRO DE 50X50 CM Y CUALQUIER ELEMENTO NECESARIO PARA SU CORRECTA INSTALACIÓN Y FUNCIONAMIENTO, LIMPIEZA DEL SITIO Y DISPOSICIÓN FINAL EN LUGAR AUTORIZADO).</u></p>	M2	\$ 85.239,00		256,51	\$ 21.864.655,89



INFORME SUPERVISIÓN MENSUAL

Proceso: **Adquisiciones**

Autoridad: **JOLAN**

Código: ADQUI-FT-022-JOLAN-V08

Rige a partir de: 25/08/2023

Página **81** de **114**

21.37	SUMINISTRO E INSTALACIÓN DE CIELO RASO EN SUPERBOARD 10MM, COLOR BLANCO INCLUYE: (ESTRUCTURA, OMEGA CADA 50X50 CM, CANAL CADA 1.00MT, VIGUETAS, ANGULO, CUELGA EN ANGULO METÁLICO, MALLA ANTI ROEDORES EN LA CUBIERTA, ADECUACIÓN DEL ESPACIO Y REDOBLONES, PERFIL PERIMETRAL, PINTURA BLANCA TIPO 1, 3 MANOS ANTIHONGOS, ACABADOS FINALES, MEDIACAÑA, REGISTRO DE 50X50 CM PARA VERIFICACIÓN Y CUALQUIER ELEMENTO NECESARIO PARA SU CORRECTA INSTALACIÓN Y FUNCIONAMIENTO, LIMPIEZA DEL SITIO Y DISPOSICIÓN FINAL EN LUGAR AUTORIZADO).	M2	₺ 151.536,00	66,00	₺ 10.001.376,00
6.14	SUMINISTRO E INSTALACIÓN VENTANA EN ALUMINIO DE CORREDERA MARCO DE ALUMINIO VIDRIO ACUERDO APROBACIÓN DEL SUPERVISOR (INCLUYE: DESMONTE TOTAL DE LA EXISTENTE, CORREDERAS METÁLICAS DE BALINERAS, ANGEOS ANTIPLAGAS, SEGURO EN CADA MARCO DE ALUMINIO, VIDRIO 6MM CON PELICULA POLARIZADA, NIVELACION, ADECUACIÓN DEL VANO, SILICONA INDUSTRIAL, SELLOS DE VENTANA AL VIDRIO, MATERIALES, MANO DE OBRA, HERRAMIENTAS, DEMÁS ELEMENTOS NECESARIOS PARA SU CORRECTA INSTALACIÓN Y/O FUNCIONAMIENTO).	M2	₺ 331.485,00	1,80	₺ 596.673,00
13.15	SUMINISTRO Y APLICACIÓN DE PINTURA TIPO 1 ANTIBACTERIAL 100% ACRÍLICA, LAVABLE, ALTA RESISTENCIA A LA HUMEDAD, VAPOR, GRASA, MANCHAS Y A LA FORMACIÓN DE HONGOS, REFERENCIA DE ALTA CALIDAD, APLICAR 3 MANOS, COLOR BLANCO ACUERDO A LA APROBACIÓN DEL SUPERVISOR (INCLUYE: ADECUACIÓN MUROS, ALISTADO, RESANE DE SUPERFICIE, FILOS, DILATACIONES, ELEMENTOS EN MURO, REPARACIÓN DE GRIETAS Y FISURAS, LIMPIEZA DE SUPERFICIE A INTERVENIR, ASEÓ DE OBRA, MATERIALES, MANO DE OBRA, HERRAMIENTAS, DEMÁS ELEMENTOS NECESARIOS PARA SU CORRECTA EJECUCIÓN).	M2	\$ 14.207,00	350,00	₺ 4.972.450,00
16.6	SUMINISTRO E INSTALACIÓN PUERTA EN MADERA MACIZA ACUERDO APROBACIÓN DE LA SUPERVISIÓN INCLUYE: (CHAPA DE SEGURIDAD CON JUEGO DE LLAVES, ADECUACIÓN ZONA INTERVENIR, SUMINISTRO DE MARCO ACORDE CON LA SUPERVISIÓN, DESMONTE TOTAL DE PUERTA EXISTENTE, REFUERZO ZONA DE INSTALACIÓN DE CHAPA, ADECUACIÓN DEL VANO, PINTURA, RESANE, BISAGRAS RESISTENTES, TORNILLERÍA, ACABADO FINAL COLOR MADERA Y DEMÁS ELEMENTOS PARA SU CORRECTO FUNCIONAMIENTO).	M2	\$ 236.775,00	12,00	₺ 2.841.300,00
-	ITEMS NO PREVISTOS	-	-		



INFORME SUPERVISIÓN MENSUAL

Proceso: **Adquisiciones**

Autoridad: **JOLAN**

Código: ADQUI-FT-022-JOLAN-V08

Rige a partir de: 25/08/2023

Página **82** de **114**

NP7	SUMINISTRO INSTALACIÓN Y DISEÑO DE ACABADO PARA MURO DE LA GALERIA DE COMANDANTES Y OFICINA COMANDO EN MADERA INMUNIZADA , ACORDAR DISEÑO CON SUPERVISOR, INCLUYE: LISTONES EN MADERA TECA O ROBLE O DE MAS ALTA CALIDAD, TORNILLERIA, ADECUACIÓN DEL ESPACIO A INTERVENIR, LUCES LED INDIRECTAS, Y DEMAS ELEMENTOS REQUERIDOS PARA SU CORRECTO FUNCIONAMIENTO.	M2	\$ 335.905,00	28,50	\$ 9.573.292,50
NP8	MANTENIMIENTO Y PUESTA EN FUNCIONAMIENTO PUERTA ENTRADA PRINCIAL EN VIDRIO TEMPLADO DE 2 ABRAS (2,10 x 2,12) INCLUYE AJUSTE , MANIJAS	UND	\$ 300.000,00	1,00	\$ 300.000,00
-	BAÑOS	-	-		
-	BATERIA SANITARIA HOMBRES	-	-		
2.2	DEMOLICIÓN ENCHAPE Y MORTERO DE PEGA EXISTENTE (INCLUYE: LINEALES, RETIRO MATERIAL SOBRENTE, ASEO DE OBRA, RETIRO DE ESCOMBROS Y DISPOSICIÓN FINAL DE LOS MISMOS).	M2	\$ 17.048,00	55,95	\$ 953.835,60
2.3	DEMOLICIÓN MURO EXISTENTE (ZONA LABORES), INCLUYE MACHONES DE CONFINAMIENTO, VIGA DE AMARRE, PREVENIR DAÑOS VIVIENDAS ALEDAÑAS, ADECUACIÓN DEL ESPACIO A INTERVENIR Y DISPOSICIÓN FINAL EN SITIO AUTORIZADO.	M2	\$ 18.942,00	0,00	\$
3.11	SUMINISTRO E INSTALACIÓN DE ENCHAPE (PARED) EN BALDOSA CERÁMICA COLOR ACUERDO A LA APROBACIÓN DEL SUPERVISOR EN FORMATO 30X60 CM O SIMILAR (INCLUYE: ALISTADO DE MURO CON MORTERO 1:3, AFINADO, JUNTAS, LINEALES, CENEFA, WIN EN ALUMINIO, EMBOQUILLADO, MATERIALES, MANO DE OBRA, HERRAMIENTAS, DEMÁS ELEMENTOS NECESARIOS PARA SU CORRECTA INSTALACIÓN Y/O FUNCIONAMIENTO).	M2	\$ 71.033,00	43,15	\$ 3.065.073,95
8.12	SUMINISTRO E INSTALACIÓN DE ENCHAPE (PISO) EN BALDOSA CERÁMICA ANTIDESLIZANTE COLOR ACUERDO A LA APROBACIÓN DEL SUPERVISOR EN TIPO FORMATO 60X60 CM O SIMILAR (INCLUYE: ALISTADO PISO CON DESNIVELES MORTERO 1:4, AFINADO, JUNTAS, GUARDA ESCOBA, EMBOQUILLADO, MATERIALES, MANO DE OBRA, HERRAMIENTAS, DEMÁS ELEMENTOS NECESARIOS PARA SU CORRECTA INSTALACIÓN Y/O FUNCIONAMIENTO).	M2	\$ 87.133,00	12,80	\$ 1.115.302,40



INFORME SUPERVISIÓN MENSUAL

Proceso: **Adquisiciones**

Autoridad: **JOLAN**

Código: ADQUI-FT-022-JOLAN-V08

Rige a partir de: 25/08/2023

Página **83** de **114**

9.2	<u>SUMINISTRO E INSTALACIÓN DE SANITARIO BLANCO INSTITUCIONAL. TIPO MONTECARLO CON KIT DE ACCESORIOS. (INCLUYE: TAPA SANITARIA, INYECTOR TUBERÍA, DESTAPE DEL PUNTO SANITARIO, SIFÓN, LIMPIEZA DEL APARATO, (TOALLERO ARGOLLA, PERCHA, JABONERA Y PORTARROLLOS CROMADOS), CHEQUE BRONCE, ADECUACIÓN DEL PUNTO, DESMONTE DE LA EXISTENTE, REGATAS, KIT DE DESCARGA, ASEO DE OBRA, MATERIALES, MANO DE OBRA, HERRAMIENTAS, DEMÁS ELEMENTOS NECESARIOS PARA SU CORRECTO MANTENIMIENTO, FUNCIONALIDAD Y REHABILITACIÓN).</u>	UND	\$ 473.550,00	3,00	\$ 1.420.650,00
1.2	<u>SUMINISTRO INSTALACIÓN Y PUESTA EN FUNCIONAMIENTO DE ORINAL ARRECIFE INSTITUCIONAL, INCLUYE: SONDEO, REPARACIONES, REGATAS, UNIONES, CODOS, ADECUACIÓN ZONA INTERVENIR Y DEMÁS ELEMENTOS REQUERIDOS PARA SU CORRECTO FUNCIONAMIENTO.</u>	UND	\$ 492.492,00	2,00	\$ 984.984,00
21.20	<u>SUMINISTRO E INSTALACIÓN PUERTA EN ALUMINIO REF: 7038. . ACUERDO APROBACIÓN DEL SUPERVISOR (INCLUYE: DESMONTE PUETA EXISTENTE, BALINERAS METÁLICA, ADECUACIÓN DE ESPACIO A INTERVENIR, MANIJA, MATERIALES, MANO DE OBRA, HERRAMIENTAS, DEMÁS ELEMENTOS NECESARIOS PARA SU CORRECTA INSTALACIÓN Y/O FUNCIONAMIENTO).</u>	M2	\$ 426.195,00	6,00	\$ 2.557.170,00
8.10	<u>SUMINISTRO E INSTALACIÓN REJILLA DE 2" CUADRADO EN ACERO INOXIDABLE DE PISO ANTIOLOR-ANTICUCARACHAS INCLUYE: ADECUACIÓN ZONA INTERVENIR, SELLADO FUGAS, SIFÓN, DESTAPE PUNTO DE DESAGUE, ADECUACIÓN DEL PUNTO Y DEMAS ACTIVIDADES REQUERIDAS PARA SU CORRECTO FUNCIONAMIENTO.</u>	UND	\$ 56.826,00	2,00	\$ 113.652,00
15.17	<u>SUMINISTRO E INSTALACIÓN DE ESPEJO BISELADO TIPO FLOTANTE CRISTAL 5 MM CON MEDIADAS 150X60 CM (INCLUYE: DESMONTE EXISTENTE, FIJACIÓN, ASEO DE OBRA, CORTE, MATERIALES, MANO DE OBRA, HERRAMIENTAS, DEMÁS ELEMENTOS NECESARIOS PARA SU CORRECTA EJECUCIÓN E INSTALACIÓN).</u>	UND	\$ 142.065,00	2,00	\$ 284.130,00
16.6	<u>SUMINISTRO E INSTALACIÓN PUERTA EN MADERA MACIZA ACUERDO APROBACIÓN DE LA SUPERVISIÓN INCLUYE: (CHAPA DE SEGURIDAD CON JUEGO DE LLAVES, ADECUACIÓN ZONA INTERVENIR, SUMINISTRO DE MARCO ACORDE CON LA SUPERVISIÓN, DESMONTE TOTAL DE PUERTA EXISTENTE, REFUERZO ZONA DE INSTALACIÓN DE CHAPA, ADECUACIÓN DEL VANO, PINTURA, RESANE, BISAGRAS RESISTENTES, TORNILLERÍA, ACABADO FINAL COLOR MADERA Y DEMAS ELEMENTOS PARA SU CORRECTO FUNCIONAMIENTO).</u>	M2	\$ 236.775,00	2,31	\$ 546.950,25



INFORME SUPERVISIÓN MENSUAL

Proceso: **Adquisiciones**

Autoridad: **JOLAN**

Código: ADQUI-FT-022-JOLAN-V08

Rige a partir de: 25/08/2023

Página **84** de **114**

6.14	<u>SUMINISTRO E INSTALACIÓN VENTANA EN ALUMINIO DE CORREDERA MARCO DE ALUMINIO VIDRIO ACUERDO APROBACIÓN DEL SUPERVISOR (INCLUYE: DESMONTE TOTAL DE LA EXISTENTE, CORREDERAS METÁLICAS DE BALINERAS, ANGEO ANTIPLAGAS, SEGURO EN CADA MARCO DE ALUMINIO, VIDRIO 6MM CON PELÍCULA POLARIZADA, NIVELACIÓN, ADECUACIÓN DEL VANO, SILICONA INDUSTRIAL, SELLOS DE VENTANA AL VIDRIO, MATERIALES, MANO DE OBRA, HERRAMIENTAS, DEMÁS ELEMENTOS NECESARIOS PARA SU CORRECTA INSTALACIÓN Y/O FUNCIONAMIENTO).</u>	M2	\$ 331.485,00	1.20	\$ 397.782,00
-	ITEMS NO PREVISTOS	-	-	ACUMULADO	
NP9	<u>CONSTRUCCION DE LAVAMANOS, EN CONCRETO REFORZADO EN GRANITO PULIDO, CON 02 LAVAMANOS CON GRIFERIA Y CONEXIONES HIDRAULICAS, SANITARIAS Y MUEBLE INFERIOR EN MADERA RH RESISTENTE A LA HUMEDAD.</u>	ML	\$ 1.200.000,00	1.50	\$ 1.800.000,00
-	ITEMS COMPLEMENTARIOS	-	-	-	-
NP3	<u>SUMINISTRO E INSTALCIÓN DE DIVISION EN LAMINA GALVANIZADA C-18 INCLUYE FIJACIONES Y TODOS LOS ELEMENTOS NECESARIOS PARA SU CORRECTA INSTALACIÓN.</u>	ML	\$ 220.000,00	3.00	\$ 660.000,00
-	BATERIA SANITARIA DAMAS	-	-	-	-
2.2	<u>DEMOLICIÓN ENCHAPE Y MORTERO DE PEGA EXISTENTE (INCLUYE: LINEALES, RETIRO MATERIAL SOBRENTE, ASEO DE OBRA, RETIRO DE ESCOMBROS Y DISPOSICIÓN FINAL DE LOS MISMOS).</u>	M2	\$ 17.048,00	12.79	\$ 218.043,92
2.3	<u>DEMOLICIÓN MURO EXISTENTE (ZONA LABORES), INCLUYE MACHONES DE CONFINAMIENTO, VIGA DE AMARRE, PREVENIR DAÑOS VIVIENDAS ALEDAÑAS, ADECUACIÓN DEL ESPACIO A INTERVENIR Y DISPOSICIÓN FINAL EN SITIO AUTORIZADO.</u>	M2	\$ 18.942,00	0,00	\$



INFORME SUPERVISIÓN MENSUAL

Proceso: **Adquisiciones**

Autoridad: **JOLAN**

Código: ADQUI-FT-022-JOLAN-V08

Rige a partir de: 25/08/2023

Página **85** de **114**

3.11	<u>SUMINISTRO E INSTALACIÓN DE ENCHAPE (PARED) EN BALDOSA CERÁMICA COLOR ACUERDO A LA APROBACIÓN DEL SUPERVISOR EN FORMATO 30X60 CM O SIMILAR (INCLUYE: ALISTADO DE MURO CON MORTERO 1:3, AFINADO, JUNTAS, LINEALES, CENEFA, WIN EN ALUMINIO, EMBOQUILLADO, MATERIALES, MANO DE OBRA, HERRAMIENTAS, DEMÁS ELEMENTOS NECESARIOS PARA SU CORRECTA INSTALACIÓN Y/O FUNCIONAMIENTO).</u>	M2	\$ 71.033,00	43,15	\$ 3.065.073,95
8.12	<u>SUMINISTRO E INSTALACIÓN DE ENCHAPE (PISO) EN BALDOSA CERÁMICA ANTIDESLIZANTE COLOR ACUERDO A LA APROBACIÓN DEL SUPERVISOR EN TIPO FORMATO 60X60 CM O SIMILAR (INCLUYE: ALISTADO PISO CON DESNIVELES MORTERO 1:4, AFINADO, JUNTAS, GUARDA ESCOBA, EMBOQUILLADO, MATERIALES, MANO DE OBRA, HERRAMIENTAS, DEMÁS ELEMENTOS NECESARIOS PARA SU CORRECTA INSTALACIÓN Y/O FUNCIONAMIENTO).</u>	M2	\$ 87.133,00	12,80	\$ 1.115.302,40
9.2	<u>SUMINISTRO E INSTALACIÓN DE SANITARIO BLANCO INSTITUCIONAL. TIPO MONTECARLO CON KIT DE ACCESORIOS. (INCLUYE: TAPA SANITARIA, INYECTOR TUBERÍA, DESTAPE DEL PUNTO SANITARIO, SIFÓN, LIMPIEZA DEL APARATO, (TOALLERO ARGOLLA, PERCHA, JABONERA Y PORTARROLLOS CROMADOS), CHEQUE BRONCE, ADECUACIÓN DEL PUNTO, DESMONTE DE LA EXISTENTE, REGATAS, KIT DE DESCARGA, ASEO DE OBRA, MATERIALES, MANO DE OBRA, HERRAMIENTAS, DEMÁS ELEMENTOS NECESARIOS PARA SU CORRECTO MANTENIMIENTO, FUNCIONALIDAD Y REHABILITACIÓN).</u>	UND	\$ 473.550,00	2,00	\$ 947.100,00
6.10	<u>SUMINISTRO INSTALACIÓN DIVISIÓN BAÑO ANCLADO MURO Y PISO CON MARCO EN ALUMINIO BLANCO CAL. 18 O SUPERIOR. INCLUYE: (VIDRIO TEMPLADO 6MM PELÍCULA DE SEGURIDAD, MANIJA, FIJACIONES, ADECUACIÓN DEL ESPACIO Y VANO, CHASOS, REMACHES, SILICONA INDUSTRIAL Y DEMÁS ELEMENTOS PARA SU CORRECTO FUNCIONAMIENTO ACUERDO APROBACIÓN DEL SUPERVISOR).</u>	M2	\$ 236.775,00	0,00	\$
8.10	<u>SUMINISTRO E INSTALACIÓN REJILLA DE 2" CUADRADO EN ACERO INOXIDABLE DE PISO ANTIOLOR-ANTICUCARACHAS INCLUYE: ADECUACIÓN ZONA INTERVENIR, SELLADO FUGAS, SIFÓN, DESTAPE PUNTO DE DESAGUE, ADECUACIÓN DEL PUNTO Y DEMÁS ACTIVIDADES REQUERIDAS PARA SU CORRECTO FUNCIONAMIENTO.</u>	UND	\$ 56.826,00	2,00	\$ 113.652,00



INFORME SUPERVISIÓN MENSUAL

Proceso: **Adquisiciones**

Autoridad: **JOLAN**

Código: ADQUI-FT-022-JOLAN-V08

Rige a partir de: 25/08/2023

Página **86** de **114**

15.17	<u>SUMINISTRO E INSTALACIÓN DE ESPEJO BISELADO TIPO FLOTANTE CRISTAL 5 MM CON MEDIADAS 150X60 CM (INCLUYE: DESMONTE EXISTENTE, FIJACIÓN, ASEO DE OBRA, CORTE, MATERIALES, MANO DE OBRA, HERRAMIENTAS, DEMÁS ELEMENTOS NECESARIOS PARA SU CORRECTA EJECUCIÓN E INSTALACIÓN).</u>	UND	\$ 142.065,00		
				2,00	\$ 284.130,00
16.6	<u>SUMINISTRO E INSTALACIÓN PUERTA EN MADERA MACIZA ACUERDO APROBACIÓN DE LA SUPERVISIÓN INCLUYE: (CHAPA DE SEGURIDAD CON JUEGO DE LLAVES, ADECUACIÓN ZONA INTERVENIR, SUMINISTRO DE MARCO ACORDE CON LA SUPERVISIÓN, DESMONTE TOTAL DE PUERTA EXISTENTE, REFUERZO ZONA DE INSTALACIÓN DE CHAPA, ADECUACIÓN DEL VANO, PINTURA, RESANE, BISAGRAS RESISTENTES, TORNILLERÍA, ACABADO FINAL COLOR MADERA Y DEMAS ELEMENTOS PARA SU CORRECTO FUNCIONAMIENTO).</u>	M2	\$ 236.775,00		
				2,20	\$ 520.905,00
-	ITEMS NO PREVISTOS	-	-	ACUMULADO	
NP9	<u>CONSTRUCCION DE LAVAMANOS, EN CONCRETO REFORZADO EN GRANITO PULIDO, CON 02 LAVAMANOS CON GRIFERIA Y CONEXIONES HIDRAULICAS, SANITARIAS Y MUEBLE INFERIOR EN MADERA RH RESISTENTE A LA HUMEDAD.</u>	ML	\$ 1.200.000,00		
				1,50	\$ 1.800.000,00
-	<u>COCINA</u>	-	-		\$
2.2	<u>DEMOLICIÓN ENCHAPE Y MORTERO DE PEGA EXISTENTE (INCLUYE: LINEALES, RETIRO MATERIAL SOBRENTE, ASEO DE OBRA, RETIRO DE ESCOMBROS Y DISPOSICIÓN FINAL DE LOS MISMOS).</u>	M2	\$ 17.048,00		
				21,15	\$ 360.565,20



INFORME SUPERVISIÓN MENSUAL

Proceso: **Adquisiciones**

Autoridad: **JOLAN**

Código: ADQUI-FT-022-JOLAN-V08

Rige a partir de: 25/08/2023

Página **87** de **114**

<u>3.11</u>	<u>SUMINISTRO E INSTALACIÓN DE ENCHAPE (PARED) EN BALDOSA CERÁMICA COLOR ACUERDO A LA APROBACIÓN DEL SUPERVISOR EN FORMATO 30X60 CM O SIMILAR (INCLUYE: ALISTADO DE MURO CON MORTERO 1:3, AFINADO, JUNTAS, LINEALES, CENEFA, WIN EN ALUMINIO, EMBOQUILLADO, MATERIALES, MANO DE OBRA, HERRAMIENTAS, DEMÁS ELEMENTOS NECESARIOS PARA SU CORRECTA INSTALACIÓN Y/O FUNCIONAMIENTO).</u>	<u>M2</u>	<u>\$</u> <u>71.033,00</u>	<u>14,95</u>	<u>\$</u> <u>1.061.943,35</u>
<u>8.12</u>	<u>SUMINISTRO E INSTALACIÓN DE ENCHAPE (PISO) EN BALDOSA CERÁMICA ANTIDESLIZANTE COLOR ACUERDO A LA APROBACIÓN DEL SUPERVISOR EN TIPO FORMATO 60X60 CM O SIMILAR (INCLUYE: ALISTADO PISO CON DESNIVELES MORTERO 1:4, AFINADO, JUNTAS, GUARDA ESCOBA, EMBOQUILLADO, MATERIALES, MANO DE OBRA, HERRAMIENTAS, DEMÁS ELEMENTOS NECESARIOS PARA SU CORRECTA INSTALACIÓN Y/O FUNCIONAMIENTO).</u>	<u>M2</u>	<u>\$</u> <u>87.133,00</u>	<u>6,20</u>	<u>\$</u> <u>540.224,60</u>
<u>13.15</u>	<u>SUMINISTRO Y APLICACIÓN DE PINTURA TIPO 1 ANTIBACTERIAL 100% ACRÍLICA, LAVABLE, ALTA RESISTENCIA A LA HUMEDAD, VAPOR, GRASA, MANCHAS Y A LA FORMACIÓN DE HONGOS, REFERENCIA DE ALTA CALIDAD, APLICAR 3 MANOS, COLOR BLANCO ACUERDO A LA APROBACIÓN DEL SUPERVISOR (INCLUYE: ADECUACIÓN MUROS, ALISTADO, RESANE DE SUPERFICIE, FILOS, DILATACIONES, ELEMENTOS EN MURO, REPARACIÓN DE GRIETAS Y FISURAS, LIMPIEZA DE SUPERFICIE A INTERVENIR, ASEO DE OBRA, MATERIALES, MANO DE OBRA, HERRAMIENTAS, DEMÁS ELEMENTOS NECESARIOS PARA SU CORRECTA EJECUCIÓN).</u>	<u>M2</u>	<u>\$</u> <u>14.207,00</u>	<u>4,00</u>	<u>\$</u> <u>56.828,00</u>



INFORME SUPERVISIÓN MENSUAL

Proceso: **Adquisiciones**

Autoridad: **JOLAN**

Código: ADQUI-FT-022-JOLAN-V08

Rige a partir de: 25/08/2023

Página **88** de **114**

7.5	<p>SUMINISTRO, INSTALACIÓN Y PUESTA EN FUNCIONAMIENTO DE MUEBLE DE COCINA INFERIOR DE (250X90X60) CON MESÓN EN ACERO INOXIDABLE, LAVAPLATOS CALIBRE 16 Y UNA ESTUFA EMPOTRADA DE 4 PUESTOS DE ALTA CALIDAD CON SISTEMA DE ENCENDIDO ELÉCTRICO, EXTRACTOR DE 60 CM INOXIDABLE. EL MUEBLE SERÁ DE MADERA PENSADA RH ANTIHUMEDAD, CON UN DISEÑO APROBADO POR EL SUPERVISOR. INCLUYE: (EL DESMONTE Y DEMOLICIÓN DEL MUEBLE - MESÓN EXISTENTE Y SU DISPOSICIÓN FINAL EN UN SITIO AUTORIZADO, ADECUACIÓN DEL VANO, ESPACIO A INSTALAR, MANIJAS, RESANES, PINTURA, LA ESTUFA DE 4 PUESTOS PARA GAS NATURAL, DIVISIONES INTERNAS, GRIFERÍA CROMADA, CONEXIONES Y EMPALMES, ASÍ COMO LA ADECUACIÓN DEL PUNTO DE GAS, HIDRÁULICO Y DE DESAGÜE. TAMBIÉN SE INCORPORARÁN CAJONERAS, BISAGRAS, ENTREPAÑOS, MANIJAS, LAVAPLATOS EMPOTRADO CON GRIFO DE DOBLE LLAVE Y DEMÁS ELEMENTOS NECESARIOS PARA SU CORRECTO FUNCIONAMIENTO E INSTALACIÓN).</p>	ML	\$ 1.420.650,00	2,50	\$ 3.551.625,00
7.6	<p>SUMINISTRO, INSTALACIÓN Y PUESTA EN FUNCIONAMIENTO DE MUEBLE DE COCINA SUPERIOR DE (250X70X50). EL MUEBLE SERÁ DE MADERA PENSADA RH ANTIHUMEDAD, CON UN DISEÑO APROBADO POR EL SUPERVISOR. INCLUYE: (EL DESMONTE DEL MUEBLE EXISTENTE Y SU DISPOSICIÓN FINAL EN UN SITIO AUTORIZADO, ESCURRIDOR DE PALTOS, DIVISIONES INTERNAS, FIJACIONES, SOPORTES, MANIJAS, ASÍ COMO LA ADECUACIÓN DEL VANO Y EL ESPACIO A INSTALAR, RESANES, PINTURA, CAJONERAS, BISAGRAS, ENTREPAÑOS, MANIJAS Y DEMÁS ELEMENTOS NECESARIOS PARA SU CORRECTO FUNCIONAMIENTO).</p>	ML	\$ 568.260,00	2,00	\$ 1.136.520,00
-	<p>SISTEMA ELECTRICO</p>	-			
7.12	<p>SUMINISTRO INSTALACIÓN Y PUESTA EN FUNCIONAMIENTO DE CAJA BREYKER TRIFILAR A 110v-220V DE 32 CIRCUITOS, BREAKER 40/20 AMP O CUAL REQUIERA LA NORMA, TUBERÍA EMT 1". TOTALIZADOR DE 200 AMP Y DEMÁS ELEMENTOS Y ACCESORIOS REQUERIDOS PARA SU CORRECTO FUNCIONAMIENTO.</p>	UND	\$ 2.367.750,00	0,00	\$



INFORME SUPERVISIÓN MENSUAL

Proceso: **Adquisiciones**

Autoridad: **JOLAN**

Código: ADQUI-FT-022-JOLAN-V08

Rige a partir de: 25/08/2023

Página **89** de **114**

7.13	<u>SUMINISTRO E INSTALACIÓN DE ACOMETIDA ELÉCTRICA RED PRINCIPAL DE ALIMENTACIÓN EN CABLE 3N° 8+1 N° 8+1 N°10 AWG 110-220V INCLUYE: PLANIMETRÍA Y DISEÑO ELECTRICICO, DISTRIBUCION ESPACIOS, TUBERÍA EMT 1", CAJAS OCTAGONALES METÁLICAS, UNIONES, TERMINALES, CURVAS Y DEMÁS ELEMENTOS Y ACCESORIOS REQUERIDOS PARA SU CORRECTO FUNCIONAMIENTO.</u>	<u>ML</u>	<u>\$</u> <u>85.239,00</u>				
					50,00		\$ 4.261.949,99
7.14	<u>SUMINISTRO E INSTALACIÓN DE TOMA DOBLES A 110V-220V INCLUYE PUNTO ELÉCTRICO, TUBERÍA EMT, CABLEADO, CAJAS METÁLICAS, UNIONES, CURVAS Y DEMÁS ELEMENTOS PARA SU BUEN FUNCIONAMIENTO.</u>	<u>UND</u>	<u>\$</u> <u>123.123,00</u>				
					35,00		\$ 4.309.305,00
7.15	<u>SUMINISTRO E INSTALACIÓN DE INTERRUPTOR DOBLE A 110V INCLUYE PUNTO ELÉCTRICO, TUBERÍA EMT, CABLEADO, CAJAS METÁLICAS, UNIONES, CURVAS Y DEMÁS ELEMENTOS PARA SU BUEN FUNCIONAMIENTO.</u>	<u>UND</u>	<u>\$</u> <u>28.413,00</u>				
					12,00		\$ 340.956,00
7.16	<u>SUMINISTRO, INSTALACIÓN, CONEXIÓN, PRUEBAS Y PUESTA EN SERVICIO DE LUMINARIA LED 10" REDONDA, 48W, PLANA Y DELGADA DE INCRUSTAR, LUZ BLANCA, ACCESORIOS CERTIFICADO RETIE Y/O CIDET (INCLUYE: TUBERÍA EMT, CABLEADO, CAJAS DE PASO Y DE SALIDA, CABLE ENCAUCHETADO HASTA LA LAMPARA, TERMINALES, SOPORTES, GUAYAS Y RETIRO DE LA EXISTENTE, ASEO DE OBRA, MATERIALES, MANO DE OBRA, HERRAMIENTAS, DEMÁS ELEMENTOS NECESARIOS PARA SU CORRECTA EJECUCIÓN E INSTALACIÓN EN LOS PUNTOS ACUERDO AL SUPERVISOR).</u>	<u>UND</u>	<u>\$</u> <u>80.504,00</u>				
					60,00		\$ 4.830.240,00
7.17	<u>SUMINISTRO E INSTALACIÓN DE PUESTA A TIERRA INCLUYE MEJORAMIENTO DE TERRENO CON HIDROSOLTA, CABLE DESNUDO N° 10 SOLDADURA EXOTÉRMICA, VARILLA COPPERWELL DE 5/8" X 2.20M Y DEMÁS ELEMENTOS PARA SU BUEN FUNCIONAMIENTO.</u>	<u>UND</u>	<u>\$</u> <u>473.550,00</u>				
					0,00		\$
-	<u>ZONA CAPILLA</u>	-	-	-	-	-	-



INFORME SUPERVISIÓN MENSUAL

Proceso: **Adquisiciones**

Autoridad: **JOLAN**

Código: ADQUI-FT-022-JOLAN-V08

Rige a partir de: 25/08/2023

Página **90** de **114**

7.13	<u>SUMINISTRO E INSTALACIÓN DE ACOMETIDA ELÉCTRICA RED PRINCIPAL DE ALIMENTACIÓN EN CABLE 3N° 8+1 N° 8+1 N°10 AWG 110-220V INCLUYE: PLANIMETRÍA Y DISEÑO ELÉCTRICO, DISTRIBUCIÓN ESPACIOS, TUBERÍA EMT 1", CAJAS OCTAGONALES METÁLICAS, UNIONES, TERMINALES, CURVAS Y DEMÁS ELEMENTOS Y ACCESORIOS REQUERIDOS PARA SU CORRECTO FUNCIONAMIENTO.</u>	ML	\$ 85.239,00	15,00	\$ 1.278.585,00
7.17	<u>SUMINISTRO E INSTALACIÓN DE PUESTA A TIERRA INCLUYE MEJORAMIENTO DE TERRENO CON HIDROSOLTA, CABLE DESNUDO N° 10 SOLDADURA EXOTÉRMICA, VARILLA COPPERWELL DE 5/8" X 2.20M Y DEMÁS ELEMENTOS PARA SU BUEN FUNCIONAMIENTO.</u>	UND	\$ 473.550,00	1,00	\$ 473.550,00
1.1	<u>MANTENIMIENTO CUBIERTA FIBROCEMENTO EXISTENTE. APLICACIÓN DE PINTURA PARA CUBIERTA TIPO 1 EXTERIOR A 2 MANOS. INCLUYE: ADECUACIÓN ZONA INTERVENIR, GANCHOS, AMARRES, CAMBIO DE TEJAS EN MAL ESTADO, CUBRIR GOTERAS CON MANTO FIBERGLASS EN FOIL DE ALUMINIO. LIMPIEZA ZONA INTERVENIR CON HIDRO LAVADORA Y DEMÁS ACTIVIDADES REQUERIDAS PARA SU CORRECTO FUNCIONAMIENTO.</u>	M2	\$ 42.620,00	20,00	\$ 852.400,00
-	<u>ITEMS NO PREVISTOS</u>	-	-	-	-
NP10	<u>SUMINISTRO INSTALACIÓN Y PUESTA EN FUNCIONAMIENTO DE CAJA BREYKER TRIFILAR A 220V DE 12 CIRCUITOS, BREAKER 20/40 AMP, TUBERÍA EMT 1", TOTALIZADOR DE 200 AMP Y DEMÁS ELEMENTOS Y ACCESORIOS REQUERIDOS PARA SU CORRECTO FUNCIONAMIENTO.</u>	UND	\$ 500.000,00	1,00	\$ 500.000,00
-	<u>COSTOS DIRECTOS</u>				\$ 185.680.105,21
-	<u>ADMINISTRACIÓN</u>		13%		\$ 24.138.413,68
-	<u>IMPREVISTO</u>		1%		\$ 1.856.801,05



INFORME SUPERVISIÓN MENSUAL

Proceso: **Adquisiciones**

Autoridad: **JOLAN**

Código: ADQUI-FT-022-JOLAN-V08

Rige a partir de: 25/08/2023

Página **91** de **114**

	<u>UTILIDAD</u>		6%		\$	11.140.806,31
	<u>IVA SOBRE UTILIDAD</u>		19%		\$	2.116.753,20
	<u>COSTOS INDIRECTOS</u>				\$	39.252.774,24
	<u>VALOR TOTAL</u>				\$	224.932.879,46
-	-	-	-			
-	<u>INSTALACIONES ELECTRICAS</u>	-				
-	<u>DESCRIPCION</u>	<u>UNIDAD</u>	<u>VR/UNITARIO</u>			
1	<u>ADECUACION DE PLANTA 1 Y TRANSFERENCIA DE BCAI1 (Alimentando :Guardia, alojamiento IM femenaninas y BIM 14)</u>	-	-			<u>ACUMULADO</u>
<u>NP12</u>	<u>Suministro e intalacion acometida de 4x300MCM AL para comision de transformador a transferencia y de transferencia a poste de distribucion</u>	<u>ML</u>	\$ 152.100	40,00	\$	6.084.000,00
<u>NP13</u>	<u>Suministro e Instalación acometida 4x2/0</u>	<u>ML</u>	\$ 60.840	140,00	\$	8.517.600,00
<u>NP14</u>	<u>Suministro e instalacion acometida 4x1/0</u>	<u>ML</u>	\$ 44.460	315,00	\$	14.004.900,00
<u>NP15</u>	<u>suministro e instalacion cable 4/0</u>	<u>ML</u>	\$ 86.580	194,23	\$	16.816.340,00
<u>NP16</u>	<u>Suministro e instalacion transformador de 150 KVA</u>	<u>und</u>	\$ 24.570.000	1,00	\$	24.570.000,00



INFORME SUPERVISIÓN MENSUAL

Proceso: **Adquisiciones**

Autoridad: **JOLAN**

Código: ADQUI-FT-022-JOLAN-V08

Rige a partir de: 25/08/2023

Página **92** de **114**

NP17	Suministro e instalacion transferencia automatia 500 amperios con 2 breques de salida de 250 amperios	und	\$ 18.720.000	1,00	\$ 18.720.000,00
NP18	Suminsitro e instalacion de poste de 12 Metros 1350 fibra de vidrio	UND	\$ 5.514.000	2,00	\$ 11.028.000,00
2	ZONA PRIORITARIA VENDAVAL - VILLAS SUB - OFI BRIM1	-		ACUMULADO	
NP19	Suminsitro e instalacion de poste de 9 Metros 1050 en fibra de vidrio	UND	\$ 4.246.000	5,00	\$ 21.230.000,00
NP20	suministro e instalacion acometida 4x1/0 cable ecologico casas suboficiales	ML	\$ 44.463,70	1.011,00	\$ 44.952.801,19
	COSTOS DIRECTOS				\$ 165.923.641,19
	ADMINISTRACIÓN		13%		\$ 21.570.073,35
	IMPREVISTO		1%		\$ 1.659.236,41
	UTILIDAD		6%		\$ 9.955.418,47
	IVA SOBRE UTILIDAD		19%		\$ 1.891.529,51
	COSTOS INDIRECTOS				\$ 35.076.257,75
	COSTO TOTAL				\$ 200.999.898,94
-	-	-	-		
	COSTO TOTAL MANTENIMIENTO BIENES INMUEBLES 2025		\$		\$ 1.780.382.372,70



INFORME SUPERVISIÓN MENSUAL

Proceso: **Adquisiciones**

Autoridad: **JOLAN**

Código: ADQUI-FT-022-JOLAN-V08

Rige a partir de: 25/08/2023

Página **93** de **114**

8. PRUEBA DE RECEPCIÓN A SATISFACCIÓN DE LAS OBRAS:

Como prueba de recepción a satisfacción de las obras contratados, el supervisor de conformidad con los artículos 83 “*Supervisión contractual*” y 84 “*FACULTADES Y DEBERES DE LOS SUPERVISORES Y LOS INTERVENTORES*” de la Ley 1474 de julio 12 de 2011 ^z, que ordena el seguimiento técnico, administrativo, financiero, contable, y jurídico que, sobre el cumplimiento del objeto del contrato, se relaciona la siguiente información y soportes:

NOTA: En el presente periodo de verificación técnica no se entregaron obras, por lo cual no hay soportes de satisfacción de los bienes.

9. PORCENTAJE AVANCE DE EJECUCIÓN:

FRENTE	CUMPLIMIENTO ENTREGAS PACTADAS DENTRO DEL CONTRATO	% Parcial	AVANCE LOGRADO CUANTIFICACIÓN /TASACIÓN DE LO REALMENTE EJECUTADO
1	EDIFICIO ESTADO MAYOR - BRIM1	100%	N/A
2	ALOJAMIENTO DE GUARDIA INFANTES DE MARINA BCAI1-BRIM1	100%	N/A
3	VIVIENDAS FISCALES BRIM1	100%	N/A
4	COMPAÑÍA CUF	100%	N/A
5	ALOJAMIENTO SOLTEROS BFLIM17	100%	N/A
6	CÁMARA DE INFANTES BFLIM17	100%	N/A
7	CAMOF BRIM1	100%	N/A
8	EDIFICIO BCAI1 - CAPILLA BRIM1	100%	N/A
9	ADECUACIÓN DE PLANTA 1 Y TRANSFERENCIA DE BCAI1 (Alimentando :Guardia, alojamiento IM femeninas y BIM 14)	100%	N/A

^zLey 1474 de julio 12 de 2011, Por la cual se dictan normas orientadas a fortalecer los mecanismos de prevención, investigación y sanción de actos de corrupción y la efectividad del control de la gestión pública, artículo 84 “FACULTADES Y DEBERES DE LOS SUPERVISORES Y LOS INTERVENTORES”.



INFORME SUPERVISIÓN MENSUAL

Proceso: **Adquisiciones**

Autoridad: **JOLAN**

Código: ADQUI-FT-022-JOLAN-V08

Rige a partir de: 25/08/2023

Página **94** de **114**

➤ **EDIFICIO ESTADO MAYOR - BRIM1**

➤ Se realiza:

- SUMINISTRO E INSTALACIÓN CIELO RASO PVC 9MM OFICINA JPM
- SUMINISTRO E INSTALACIÓN ENCHAPE PISOS BAÑO HOMBRES
- SUMINISTRO E INSTALACIÓN PUERTA EN VIRIO TEMPLADO ESTADO MAYOR BRIM1

➤ **ALOJAMIENTO DE GUARDIA INFANTES DE MARINA BCAI1-BRIM1**

➤ Se realiza:

- SUMINISTRO E INSTALACIÓN ENCHAPE GRADAS ALOJAMIENTO DE LA GUARDIA BRIM1
- SUMINISTRO E INSTALACIÓN DE CUBIERTA UPVC
- SUMINISTRO E INSTALACIÓN TABLETA GRADAS ALOJAMIENTO
- DETALLES ACABADOS FACHADA Y PARTE EXTERNOS ALOJAMIENTO
- INSTALACIÓN DE PUERTAS ACERO GALVANIZADO ENTRADA PRINCIPAL
- ADECUACIÓN E INSTALACIÓN DE ARMERILLO Y LOCKERS
- INSTALACIÓN DE ARMERILLOS DIVISIONES DE BAÑO BATERÍA SANITARIA

➤ **VIVIENDAS FISCALES BRIM1**

➤ Se realiza:

- SUMINISTRO E INSTALACIÓN PUERTAS DE MADERA CASA 14 OFICIALES.
- SUMINISTRO E INSTALACIÓN DE ENCHAPE MUROS, PISO Y SANITARIO CASA 14 OFICIALES.
- SUMINISTRO E INSTALACIÓN CLOSET EN MADERA RH CASA 14 OFICIALES.
- SUMINISTRO E INSTALACIÓN MUEBLE SUPERIOR COCINA CASA 14 OFICIALES.
- SUMINISTRO E INSTALACIÓN MUEBLES COCINA CASA No 9. DE OFICIALES
- SUMINISTRO E INSTALACIÓN MUEBLES COCINA CASA No 8. DE OFICIALES.

➤ **COMPAÑÍA CUF -BFLIM16**

➤ Se realiza:

- INSTALACIÓN DE ENCHAPE PAREDES DE BATERÍAS SANITARIAS DE CUF
- APLICACIÓN DE ESTUCO Y PINTURA MUROS ALOJAMIENTO CUF
- CONSTRUCCIÓN DE RED EVACUACIÓN AGUAS RESIDUALES – CONSTRUCCIÓN CAJA PARA CRIBADO
- FABRICACIÓN E INSTALACIÓN DE PUERTAS DE MADERA PARA CASAS FISCALES
- APLICACIÓN DE PINTURA EXTERIOR ALOJAMIENTO CUF
- INSTALACIÓN DE CUBIERTA TEJA PVC ALOJAMIENTO CUF
- INSTALACIÓN DE CIELO RASO PVC 9MM Y PINTURA ALOJAMIENTO CUF
- INSTALACIÓN DE TABLERO DE CONTROL BOMBA DE AGUA RESIDUALES
- INSTALACIÓN VENTANAS EN ALUMINIO ALOJAMIENTO CUF
- TRABAJOS DE ACABADO FACHADA PRINCIPAL ALOJAMIENTO CUF
- INSTALACIÓN DE APARATOS SANITARIOS BAÑOS ALOJAMIENTO CUF

	INFORME SUPERVISIÓN MENSUAL		
	Proceso: Adquisiciones		Autoridad: JOLAN
	Código: ADQUI-FT-022-JOLAN-V08	Rige a partir de: 25/08/2023	Página 95 de 114

➤ **CAMOF BRIM1**

➤ Se realiza:

- INSTALACIÓN DE CUBIERTA COLONIAL CAMOF
- ESTUCO MUROS CAMOF
- MANTENIMIENTO CIELO DE MADERA MACHIMBRE CAMOF
- PLACA DE PISO BBQ Y ENTRADA CAMARETA CAMOF
- SUMINISTRO E INSTALACIÓN ENCHAPE GRES PISOS EXTERNOS CAMOF
- SUMINISTRO E INSTALACIÓN PUERTAS EN ALUMINIO CAMOF
- CONSTRUCCIÓN DE PLACA EN CONCRETO PARA DECK CAMOF BRIM 1
- SUMINISTRO E INSTALACIÓN DE BARANDA EN ACERO GALVANIZADO CAMOF
- SUMINISTRO E INSTALACIÓN ENCHAPE 15X60 COLOR MADERA CAMOF
- INSTALACIÓN DE AÍRES ACONDICIONADOS CAMOF BRIM 1
- SUMINISTRO E INSTALACIÓN DE MUEBLE MARINERO EN MADERA TECA PARA BAR CAMOF
- ACABADOS VENTANAS, PISOS, CIELO RASO KIOSK CAMOF BRIM1
- VERIFICACIÓN DE DETALLES Y PANORÁMICA TECHO, PINTURA, VENTANAS, PISOS CAMOF BRIM1
- SUMINISTRO E INSTALACIÓN DE ESTUFA, MESONES, CAMPANA COCINA CAMOF
- SUMINISTRO E INSTALACIÓN DE ADORNOS MARINEROS EN MADERA TECA PARA BAR CAMOF
- SUMINISTRO E INSTALACIÓN DE PUERTAS EN MADERA BATERÍA SANITARIA CAMOF
- SUMINISTRO E INSTALACIÓN PUERTAS CONTRAFUEGO COCINA CAMOF

➤ **BCA11 – CAPILLA**

➤ Se realiza:

- MANTENIMIENTO CUBIERTA IGLESIA BRIM1
- SUMINISTRO E INSTALACIÓN ENCHAPE PISO Y PARED BAÑOS HOMBRES BCA11
- SUMINISTRO E INSTALACIÓN CIELO RASO EN PVC, MAS LUMINARIAS LED BCA11
- SUMINISTRO E INSTALACIÓN DE IMPERMEABILIZACIÓN CON MANTO EN TERRAZAS BCA11
- SUMINISTRO E INSTALACIÓN ENCHAPE MUROS Y PISOS BAÑO HOMBRES BCA11.
- SUMINISTRO E INSTALACIÓN LUMINARIAS LE 10" BCA11

10. INFORMACIÓN, NOVEDADES O SITUACIONES ANORMALES PRESENTADAS DURANTE EL DESARROLLO DEL CONTRATO DE OBRA QUE INCIDEN EN EL CUMPLIMIENTO IDONEO Y OPORTUNO DEL OBJETO CONTRACTUAL:

Se suscribió el Modificadorio No. 3, correspondiente al balance de mayores y menores cantidades de obra, así como la aprobación de una prórroga contractual hasta el 19 de diciembre de 2025, derivada de

 ARMADA DE COLOMBIA	INFORME SUPERVISIÓN MENSUAL		
	Proceso: Adquisiciones		Autoridad: JOLAN
	Código: ADQUI-FT-022-JOLAN-V08	Rige a partir de: 25/08/2023	Página 96 de 114

afectaciones climáticas asociadas a lluvias persistentes y demoras en la recepción de materiales necesarios para la ejecución de actividades críticas.

En desarrollo financiero del contrato, se aprobó el Acta Parcial de Pago No. 2 por un valor de \$469.847.916,91, alcanzando un valor acumulado pagado a la fecha de \$988.886.707,89, quedando pendiente por ejecutar y pagar un valor estimado de \$791.495.664,48, sujeto a la suscripción del acta final.

Posteriormente, se hizo necesario otorgar una nueva prórroga contractual hasta el 30 de diciembre de 2025, como consecuencia de un evento externo, imprevisible y no imputable al contratista, correspondiente al paro armado decretado por el ELN entre los días 14 y 17 de diciembre de 2025, el cual restringió la movilidad y el transporte, afectando directamente la recepción de suministros críticos y la continuidad de las actividades de obra. Esta situación se vio agravada por la disminución de la disponibilidad de mano de obra propia del periodo decembrino, limitando la capacidad de reprogramación y generando una afectación directa al rendimiento programado del proyecto.

En este contexto, se proyecta la suscripción del Acta Final de Obra por un valor de \$791.495.664,48, con lo cual se completaría el valor total del contrato, una vez se verifique el cumplimiento integral de las obligaciones contractuales.

No obstante, se deja constancia de que, si bien la obra se encuentra sustancialmente terminada, quedan pendientes algunos ajustes menores asociados a acabados de obra blanca y detalles menores, los cuales no afectan la funcionalidad ni la puesta en servicio del proyecto, y serán atendidos dentro de los términos de garantía de obra, conforme a lo establecido contractualmente, a lo cual el contratista GRU S.A.S se ha mostrado muy atento.

11. CUMPLIMIENTO DE OBLIGACIONES DEL CONTRATISTA RELACIONADAS CON EL PAGO DE SEGURIDAD SOCIAL INTEGRAL Y APORTES PARAFISCALES (Artículos 23º de la Ley 1150 de 2007, 50º de la Ley 789 de 2002, 202º y 204º de la Ley 100 de 1993, 1º de la Ley 89 de 1988, 7º de la Ley 21 de 1982 y 2º y 3º de la Ley 27 de 1974, artículo 99 del Decreto 2106 de 2019 y demás normas concordantes).

Nota: Durante el presente lapso de verificación de supervisión, no se realizó facturación.

12. ACTIVIDADES DE TRATAMIENTO Y MONITOREO A LA MATRIZ DE RIESGO DEL CONTRATO.

Se ha realizado el monitoreo por parte de la Supervisión, de acuerdo con el tratamiento y control de los riesgos establecido en la matriz de los estudios previos del proceso de selección que soporta y hace parte contentiva del contrato, evidenciándose que existe materialización de los mismos S/N especial.

13. REGISTRO FOTOGRÁFICO DE LAS ACTIVIDADES PARCIALES REALIZADAS EN EL PRESENTE LAPSO INFORMADO.



INFORME SUPERVISIÓN MENSUAL

Proceso: **Adquisiciones**

Autoridad: **JOLAN**

Código: ADQUI-FT-022-JOLAN-V08

Rige a partir de: 25/08/2023

Página **97** de **114**

REGISTRO FOTOGRÁFICO



Fuente: Equipo Supervisión
Foto No.1: Frente alojamiento de guardia Infantes de Marina BCA11-BRIM1.
Descripción: Acabados fachada y parte externos alojamiento.



Fuente: Equipo Supervisión
Foto No.2: Frente alojamiento de guardia Infantes de Marina BCA11-BRIM1.
Descripción: Construcción gradas entrada alojamiento de la guardia BRIM1



Fuente: Equipo Supervisión
Foto No.3: Frente alojamiento de guardia Infantes de Marina BCA11-BRIM1.
Descripción: Suministro e instalación de sanitarios



Fuente: Equipo Supervisión
Foto No.4: Frente alojamiento de guardia Infantes de Marina BCA11-BRIM1.
Descripción: Suministro e instalación de lavamanos.

REGISTRO FOTOGRÁFICO



INFORME SUPERVISIÓN MENSUAL

Proceso: **Adquisiciones**

Autoridad: **JOLAN**

Código: ADQUI-FT-022-JOLAN-V08

Rige a partir de: 25/08/2023

Página **98** de **114**



Fuente: Equipo Supervisión
Foto No.5: Frente alojamiento de guardia Infantes de Marina BCAI1-BRIM1.
Descripción: Instalación de puertas acero galvanizado entrada principal.



Fuente: Equipo Supervisión
Foto No.6: Frente alojamiento de guardia Infantes de Marina BCAI1-BRIM1.
Descripción: Adecuación e instalación de Armerillo y lockers.

REGISTRO FOTOGRÁFICO



Fuente: Equipo Supervisión
Foto No.7: Frente CAMOF – BRIM1
Descripción: Instalación de puertas acero galvanizado entrada principal.

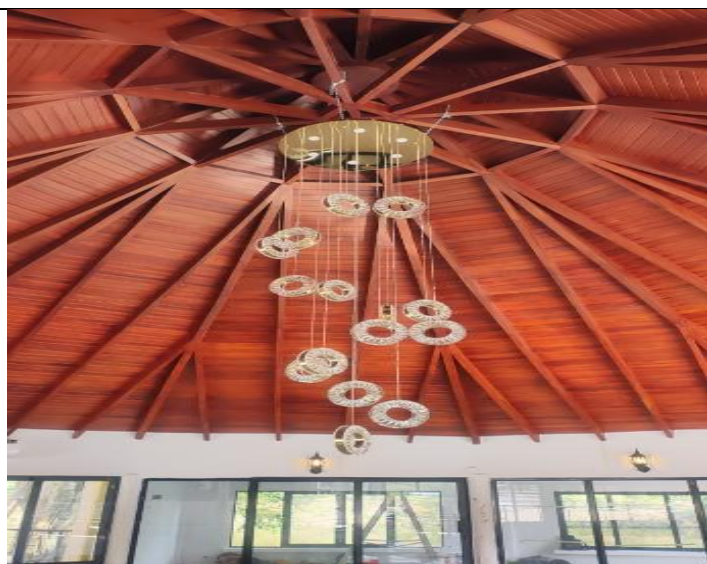

Fuente: Equipo Supervisión
Foto No.8: Frente CAMOF – BRIM1
Descripción: Luces de centro, salón CAMOF.



INFORME SUPERVISIÓN MENSUAL

Proceso: **Adquisiciones**

Autoridad: **JOLAN**

Código: ADQUI-FT-022-JOLAN-V08

Rige a partir de: 25/08/2023

Página **99** de **114**



Fuente: Equipo Supervisión
Foto No.9: Frente CAMOF – BRIM1
Descripción: Suministro e instalación de cubierta teja colonial y estructura metálica para cubierta cocina.



Fuente: Equipo Supervisión
Foto No.10: Frente CAMOF – BRIM1
Descripción: Construcción y ampliación de cocinas.

REGISTRO FOTOGRÁFICO

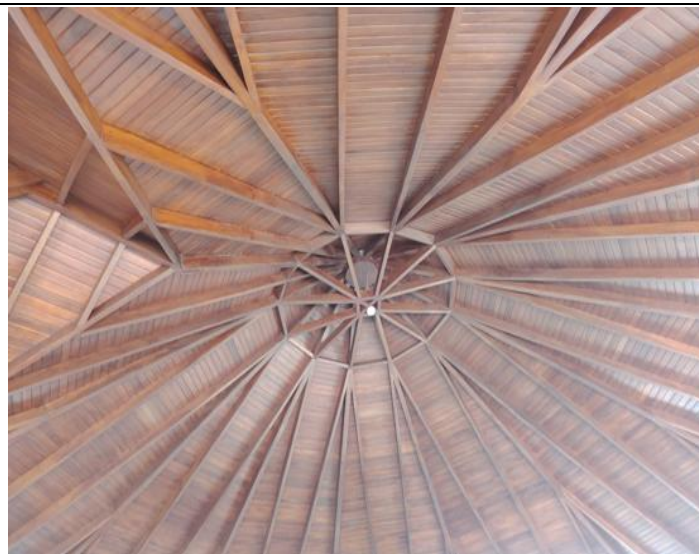

Fuente: Equipo Supervisión
Foto No.11: Frente CAMOF – BRIM1
Descripción: Mantenimiento cubierta, madera pintura.



Fuente: Equipo Supervisión
Foto No.12: Frente CAMOF – BRIM1
Descripción: Construcción andenes perimetrales y enchape con tablón gres.



INFORME SUPERVISIÓN MENSUAL

Proceso: **Adquisiciones**

Autoridad: **JOLAN**

Código: ADQUI-FT-022-JOLAN-V08

Rige a partir de: 25/08/2023

Página **100** de **114**

REGISTRO FOTOGRÁFICO



Fuente: Equipo Supervisión
Foto No.13: Frente CAMOF – BRIM1
Descripción: Construcción y ampliación zona BBQ



Fuente: Equipo Supervisión
Foto No.14: Frente CAMOF – BRIM1
Descripción: Enchape tablón gres rojo.



Fuente: Equipo Supervisión
Foto No.15: Frente CAMOF – BRIM1
Descripción: Instalación de aireas acondicionados



Fuente: Equipo Supervisión
Foto No.16: Frente CAMOF – BRIM1
Descripción: Acabados obra blanca.



INFORME SUPERVISIÓN MENSUAL

Proceso: **Adquisiciones**

Autoridad: **JOLAN**

Código: ADQUI-FT-022-JOLAN-V08

Rige a partir de: 25/08/2023

Página **101** de **114**

REGISTRO FOTOGRÁFICO



Fuente: Equipo Supervisión
Foto No.17: Frente CAMOF – BRIM1
Descripción: Construcción mueble mariner y decoración.

Fuente: Equipo Supervisión
Foto No.18: Frente CAMOF – BRIM1
Descripción: Instalación de muebles estantería

REGISTRO FOTOGRÁFICO





INFORME SUPERVISIÓN MENSUAL

Proceso: **Adquisiciones**

Autoridad: **JOLAN**

Código: ADQUI-FT-022-JOLAN-V08

Rige a partir de: 25/08/2023

Página **102** de **114**

Fuente: Equipo Supervisión

Foto No.19: Frente CAMOF – BRIM1

Descripción: Acabados externos, pintura y estuco.



Fuente: Equipo Supervisión

Foto No.20: Frente CAMOF – BRIM1

Descripción: Plantilla decks externas.



Fuente: Equipo Supervisión

Foto No.21: Frente CAMOF – BRIM1

Descripción: Instalación de enchape, textura de madera zona de decks.



Fuente: Equipo Supervisión

Foto No.22: Frente CAMOF – BRIM1

Descripción: Instalación de enchape, textura de madera zona de decks.



REGISTRO FOTOGRÁFICO

Fuente: Equipo Supervisión

Foto No.23: Frente CAMOF – BRIM1

Descripción: Limpieza y rehabilitación de enchape.

Fuente: Equipo Supervisión

Foto No.24: Frente CAMOF – BRIM1

Descripción: Zona panorámica CAMOF.



INFORME SUPERVISIÓN MENSUAL

Proceso: **Adquisiciones**

Autoridad: **JOLAN**

Código: ADQUI-FT-022-JOLAN-V08

Rige a partir de: 25/08/2023

Página **103** de **114**

REGISTRO FOTOGRÁFICO



Fuente: Equipo Supervisión

Foto No.25: Frente CAMOF – BRIM1

Descripción: Suministro e instalación de equipos cocina.

Fuente: Equipo Supervisión

Foto No.26: Frente CAMOF – BRIM1

Descripción: Acabados internos obra blanca, oficina de administración.

REGISTRO FOTOGRÁFICO





INFORME SUPERVISIÓN MENSUAL

Proceso: **Adquisiciones**

Autoridad: **JOLAN**

Código: ADQUI-FT-022-JOLAN-V08

Rige a partir de: 25/08/2023

Página **104** de **114**

Fuente: Equipo Supervisión

Foto No.27: Frente CAMOF – BRIM1

Descripción: Construcción de decoración marinera y muebles.

Fuente: Equipo Supervisión

Foto No.28: Frente CAMOF – BRIM1

Descripción: Construcción de decoración marinera y muebles.

REGISTRO FOTOGRÁFICO



Fuente: Equipo Supervisión

Foto No.29: Frente CAMOF – BRIM1

Descripción: Instalación de puertas baños.

Fuente: Equipo Supervisión

Foto No.30: Frente CAMOF – BRIM1

Descripción: Instalación de barandales, y acabados plantillas zona decks.

REGISTRO FOTOGRÁFICO



INFORME SUPERVISIÓN MENSUAL

Proceso: **Adquisiciones**

Autoridad: **JOLAN**

Código: ADQUI-FT-022-JOLAN-V08

Rige a partir de: 25/08/2023

Página **105** de **114**

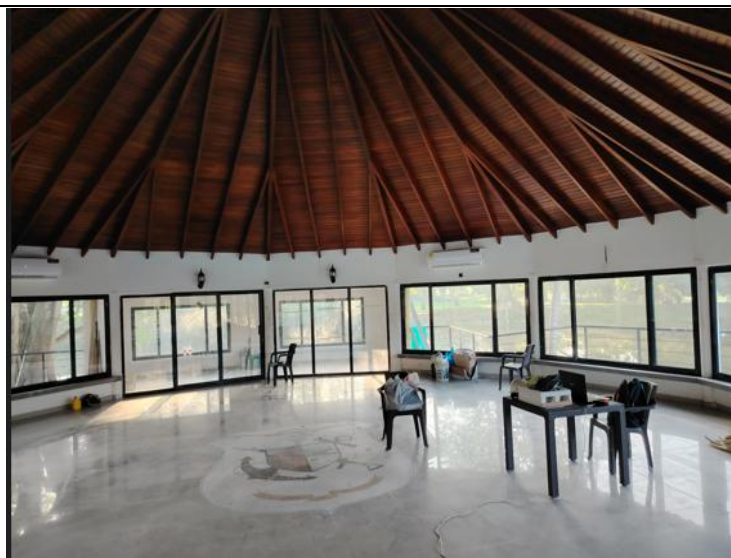

Fuente: Equipo Supervisión
Foto No.31: Frente CAMOF – BRIM1
Descripción: Mantenimiento domo de madera.

Fuente: Equipo Supervisión
Foto No.32: Frente CAMOF – BRIM1
Descripción: Panorámica CAMOF

REGISTRO FOTOGRÁFICO



Fuente: Equipo Supervisión
Foto No.33: Frente CAMOF – BRIM1
Descripción: Decoración marinera.

Fuente: Equipo Supervisión
Foto No.34: Frente CAMOF – BRIM1
Descripción: Visual zona externa acabados decks.

REGISTRO FOTOGRÁFICO



INFORME SUPERVISIÓN MENSUAL

Proceso: **Adquisiciones**

Autoridad: **JOLAN**

Código: ADQUI-FT-022-JOLAN-V08

Rige a partir de: 25/08/2023

Página **106** de **114**



Fuente: Equipo Supervisión
Foto No.35: Frente CAMOF – BRIM1
Descripción: Instalación de equipamientos cocina.

Fuente: Equipo Supervisión
Foto No.36: Frente CAMOF – BRIM1
Descripción: Instalación de puertas corta fuegos.

REGISTRO FOTOGRÁFICO



Fuente: Equipo Supervisión
Foto No.37: Frente CAMOF – BRIM1
Descripción: Enchapes y barandales, enchape zona decks.

Fuente: Equipo Supervisión
Foto No.38: Frente CAMOF – BRIM1
Descripción: Instalación de cielo raso (Machimbre).



INFORME SUPERVISIÓN MENSUAL

Proceso: **Adquisiciones**

Autoridad: **JOLAN**

Código: ADQUI-FT-022-JOLAN-V08

Rige a partir de: 25/08/2023

Página **107** de **114**

REGISTRO FOTOGRÁFICO



Fuente: Equipo Supervisión
Foto No.39: Edificio Capilla
Descripción: Mantenimiento cubierta iglesia.

Fuente: Equipo Supervisión
Foto No.40: Edificio Capilla
Descripción: Mantenimiento cubierta iglesia.

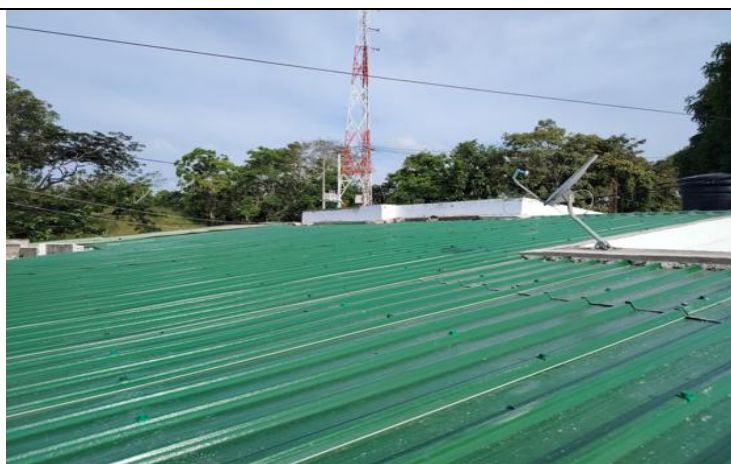

Fuente: Equipo Supervisión
Foto No.41: Edificio BCA1
Descripción: Instalación de cubierta UPVC 2.5 MM.

Fuente: Equipo Supervisión
Foto No.42: Edificio BCA1
Descripción: Instalación de cielo raso PVC 9 MM



INFORME SUPERVISIÓN MENSUAL

Proceso: **Adquisiciones**

Autoridad: **JOLAN**

Código: ADQUI-FT-022-JOLAN-V08

Rige a partir de: 25/08/2023

Página **108** de **114**

REGISTRO FOTOGRÁFICO

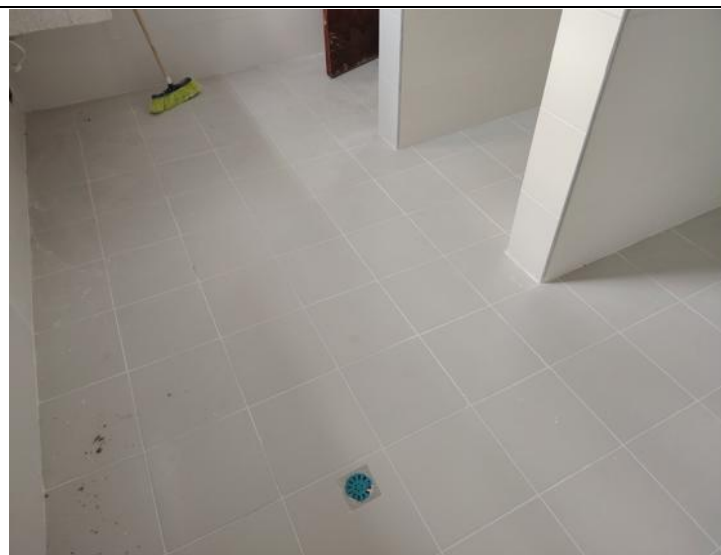
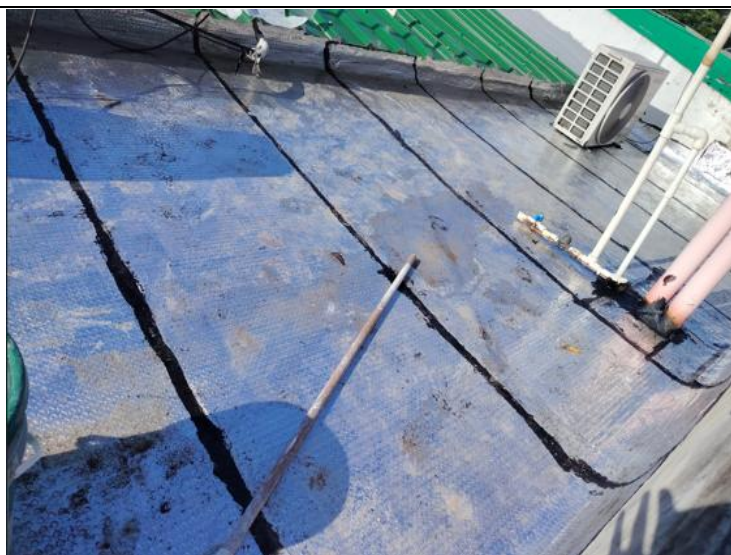

Fuente: Equipo Supervisión
Foto No.43: Edificio BCA1
Descripción: Instalación manto fiber glass.

Fuente: Equipo Supervisión
Foto No.44: Edificio BCA1
Descripción: Instalación de enchape piso y pared.



Fuente: Equipo Supervisión
Foto No.45: Edificio BCA1
Descripción: Instalación cielo raso e iluminación.

Fuente: Equipo Supervisión
Foto No.46: Edificio BCA1
Descripción: Instalación de cielo raso entrada principal cielo raso e iluminación.

REGISTRO FOTOGRÁFICO



INFORME SUPERVISIÓN MENSUAL

Proceso: **Adquisiciones**

Autoridad: **JOLAN**

Código: ADQUI-FT-022-JOLAN-V08

Rige a partir de: 25/08/2023

Página **109** de **114**



Fuente: Equipo Supervisión
Foto No.47: Viviendas fiscales BRIM1- vivienda No.14
Descripción: Instalación de enchape, zona cocina.

Fuente: Equipo Supervisión
Foto No.48: Viviendas fiscales BRIM1- vivienda No.14
Descripción: Instalación de puertas casa no. 14 de oficiales.



Fuente: Equipo Supervisión
Foto No.49: Viviendas fiscales BRIM1- vivienda No.14
Descripción: Instalación de sanitario

Fuente: Equipo Supervisión
Foto No.50: Viviendas fiscales BRIM1- vivienda No.14
Descripción: Instalación de closet cuartos casa no.14

REGISTRO FOTOGRÁFICO



INFORME SUPERVISIÓN MENSUAL

Proceso: **Adquisiciones**

Autoridad: **JOLAN**

Código: ADQUI-FT-022-JOLAN-V08

Rige a partir de: 25/08/2023

Página **110** de **114**

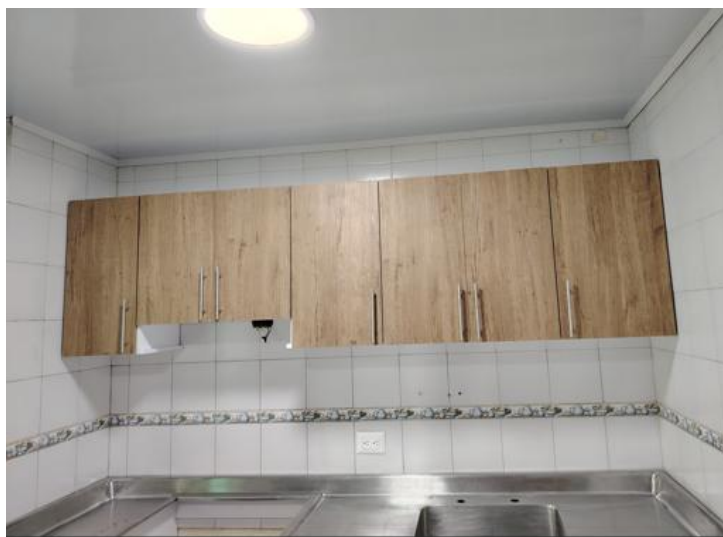

Fuente: Equipo Supervisión
Foto No.25: Viviendas fiscales BRIM1- vivienda No.14
Descripción: Instalación de mueble superior cocina.

Fuente: Equipo Supervisión
Foto No.26: Alojamiento CIA CUF BFLIM16
Descripción: Instalación de enchape pared en zona de baños.

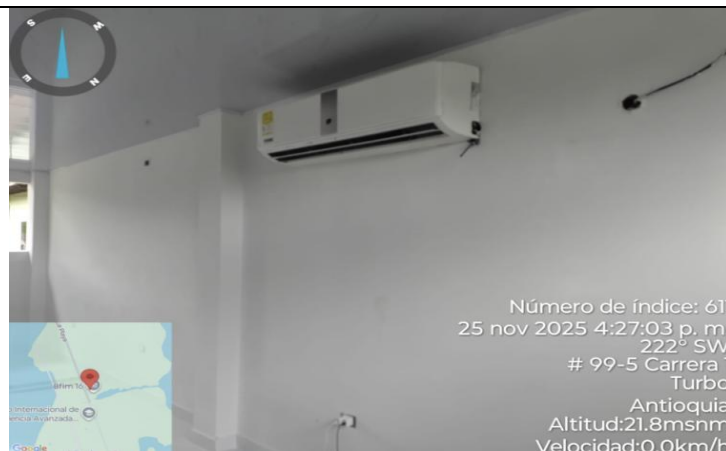

Fuente: Equipo Supervisión
Foto No.25: Alojamiento CIA CUF BFLIM16
Descripción: Instalación de enchape pared en zona de baños.

Fuente: Equipo Supervisión
Foto No.26: Alojamiento CIA CUF BFLIM16
Descripción: Acabado y pintura obra blanca zona interna.

REGISTRO FOTOGRÁFICO



INFORME SUPERVISIÓN MENSUAL

Proceso: **Adquisiciones**

Autoridad: **JOLAN**

Código: ADQUI-FT-022-JOLAN-V08

Rige a partir de: 25/08/2023

Página 111 de 114



Fuente: Equipo Supervisión
Foto No.25: Alojamiento CIA CUF BFLIM16
Descripción: Limpieza, construcción de decole agua residual.

Fuente: Equipo Supervisión
Foto No.26: Alojamiento CIA CUF BFLIM16
Descripción: Mantenimiento estructura, metálica, reforzamiento e instalación de cubierta UPVC de 2.5 mm.



Fuente: Equipo Supervisión
Foto No.25: Alojamiento CIA CUF BFLIM16
Descripción: Construcción de puertas en madera.

Fuente: Equipo Supervisión
Foto No.26: Alojamiento CIA CUF BFLIM16
Descripción: Acabados obra blanca, pintura.

REGISTRO FOTOGRÁFICO



INFORME SUPERVISIÓN MENSUAL

Proceso: **Adquisiciones**

Autoridad: **JOLAN**

Código: ADQUI-FT-022-JOLAN-V08

Rige a partir de: 25/08/2023

Página **112** de **114**



Fuente: Equipo Supervisión
Foto No.25: Alojamiento CIA CUF BFLIM16
Descripción: Instalación de cubierta UPVC de 2.5 mm

Fuente: Equipo Supervisión
Foto No.26: Alojamiento CIA CUF BFLIM16
Descripción: Acabados pintura zona interna.



Fuente: Equipo Supervisión
Foto No.25: Alojamiento CIA CUF BFLIM16
Descripción: Instalación mando de control, recirculación agua residual.

Fuente: Equipo Supervisión
Foto No.26: Alojamiento CIA CUF BFLIM16
Descripción: Acabados finales zona exterior CIA CUF.

REGISTRO FOTOGRÁFICO



INFORME SUPERVISIÓN MENSUAL

Proceso: **Adquisiciones**

Autoridad: **JOLAN**

Código: ADQUI-FT-022-JOLAN-V08

Rige a partir de: 25/08/2023

Página **113** de **114**



Fuente: Equipo Supervisión
Foto No.25: Alojamiento CIA CUF BFLIM16
Descripción: Aplicación de estuco

Fuente: Equipo Supervisión
Foto No.26: Alojamiento CIA CUF BFLIM16
Descripción: Adecuación de descole, aguas residuales.



Fuente: Equipo Supervisión
Foto No.25: Alojamiento CIA CUF BFLIM16
Descripción: Enchape muros y pisos zona de duchas.

Fuente: Equipo Supervisión
Foto No.26: Alojamiento CIA CUF BFLIM16
Descripción: Construcción e instalación de puertas macizas en madera.

REGISTRO FOTOGRÁFICO



INFORME SUPERVISIÓN MENSUAL

Proceso: **Adquisiciones**

Autoridad: **JOLAN**

Código: ADQUI-FT-022-JOLAN-V08

Rige a partir de: 25/08/2023

Página **114** de **114**



Fuente: Equipo Supervisión
Foto No.25: Alojamiento CIA CUF BFLIM16
Descripción: Instalación sanitarios baños.

Fuente: Equipo Supervisión
Foto No.26: Alojamiento CIA CUF BFLIM16
Descripción: Acabados finales zona exterior CIA CUF.

Atentamente,

TKAICI, RAMÍREZ CORONADO JUAN CARLOS
GESTOR DE PROYECTOS BRIM1
C.C. 1.234.642.537 de Ibagué - Tolima
Brigada de Infantería de Marina No.1 / Corozal - Sucre
Tel:320 - 442 - 6247
Juan.ramirez.co@armada.mil.co