Retirar S.A. E.S.P.	**DIVISION ADMINISTRATIVA RETIRAR S.A.E.S.P RECIBIDO A SATISFACCIÓN**	PDR-09 R03 Código: G -300.05.5.5 Versión: 1

Nombre y cargo del interventor:	DANIEL OTALVARO VARGAS CC. 1.040.184.251 Coordinador Ambiental. RETIRAR S.A E.S.P.
Periodo de supervisión:	22 de noviembre al 09 de diciembre de 2025
Nombre del contratista:	**RUBEN DARIO OSORIO OROZCO**, identificado con cedula de ciudadanía N° **15.384.829.**
ORDEN DE PRESTACIÓN DE SERVICIOS:	**N° 040 - 2025**
OBJETO: "PRESTACIÓN DE SERVICIO DE MANTENIMIENTOPARA EL CICLOPARQUE DE LAS COMETAS, DE EL MUNICIPIO DE EL RETIRO, A CARGO DE LA EMPRESA DE SERVICIOS RETIRAR S.A E.S.P"	
Registro Presupuestal N°	**1142 expedido el 13 de noviembre de 2025**
Fecha de inicio del contrato	**21 de noviembre de 2025**
Valor del Contrato	**$ 19.740.000.00**
Valor cobrado	**$ 9.870.000.00**
Valor total pagado	**$ 0.00**
Saldo:	**$ 9.870.000.00**
Factura presentada:	**F 111**

OBSERVACIONES

Se recibió evidencia fotográfica por parte del contratista de las actividades de mantenimiento realizadas al ciclo parque de las cometas, se relacionan las imágenes del mantenimiento realizado a las zonas verdes del parque, mantenimiento de la pista de ciclo montañismo, mantenimiento de la placa deportiva y mantenimiento de la caseta comunal del parque; adicionalmente se realizo la debida disposición final del material vegetal y material inservible resultante de las actividades de mantenimiento realizadas en el ciclo parque:

Retirar S.A. E.S.P.	**DIVISION ADMINISTRATIVA RETIRAR S.A.E.S.P RECIBIDO A SATISFACCIÓN**	PDR-09 R03 Código: G -300.05.5.5 Versión: 1





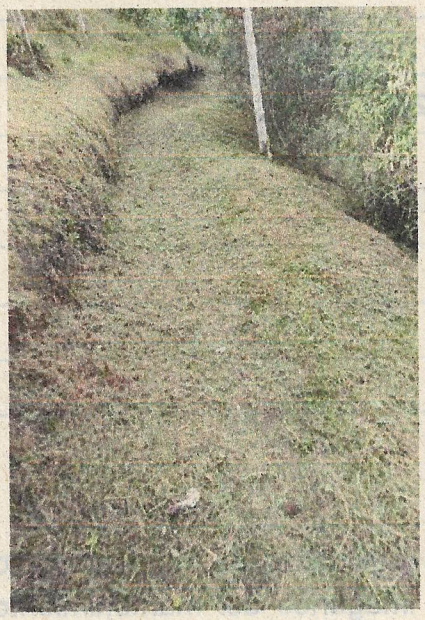



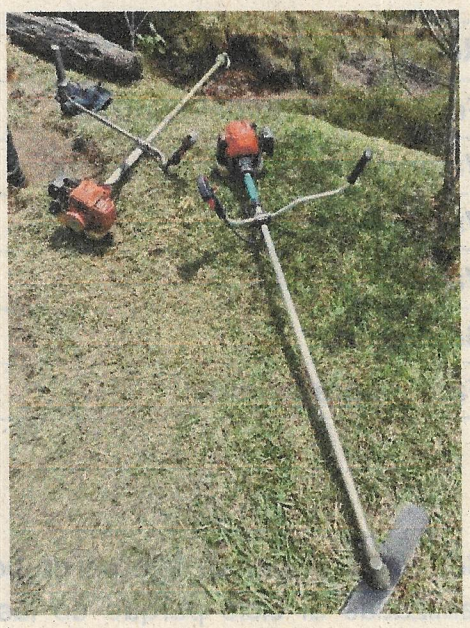

Retirar S.A. E.S.P.	**DIVISION ADMINISTRATIVA RETIRAR S.A.E.S.P RECIBIDO A SATISFACCIÓN**	PDR-09 R03 Código: G -300.05.5.5 Versión: 1

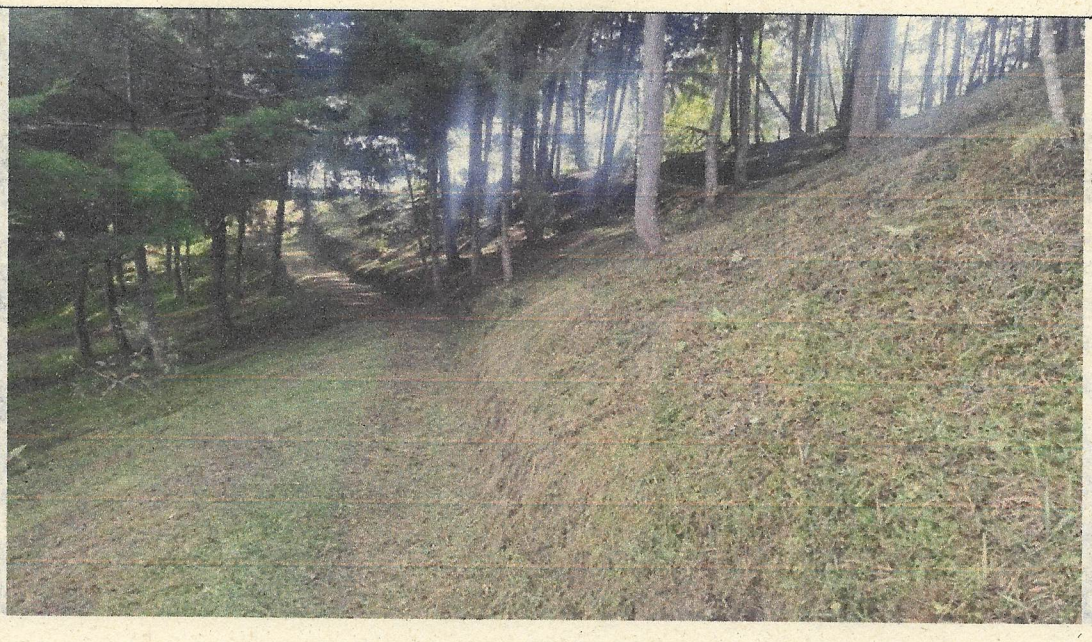

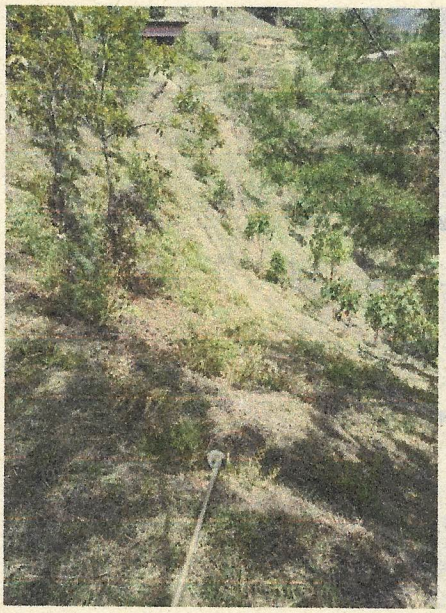

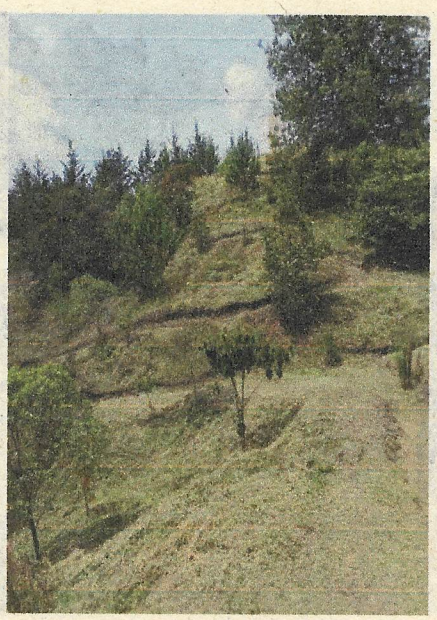

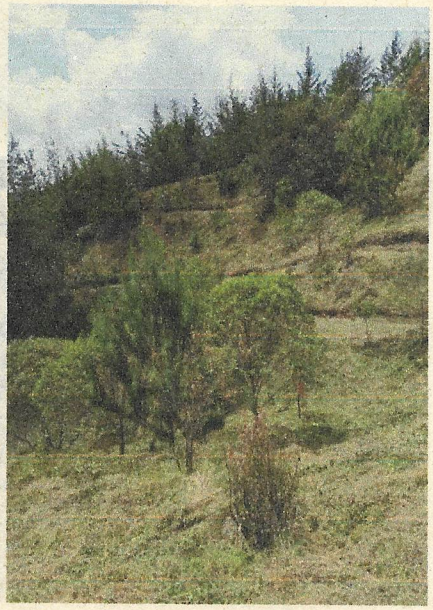

Retirar S.A. E.S.P.	**DIVISION ADMINISTRATIVA RETIRAR S.A.E.S.P RECIBIDO A SATISFACCIÓN**	PDR-09 R03 Código: G -300.05.5.5 Versión: 1


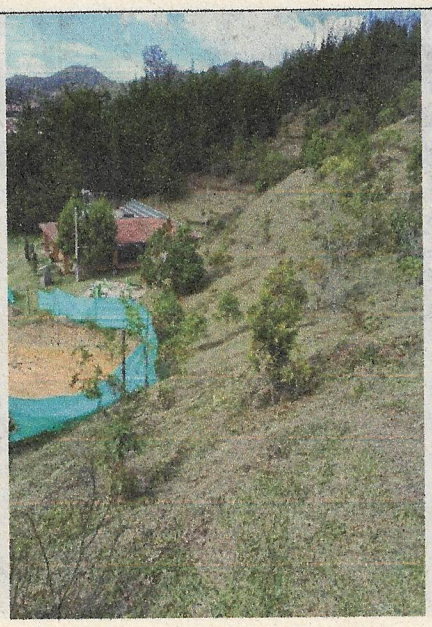

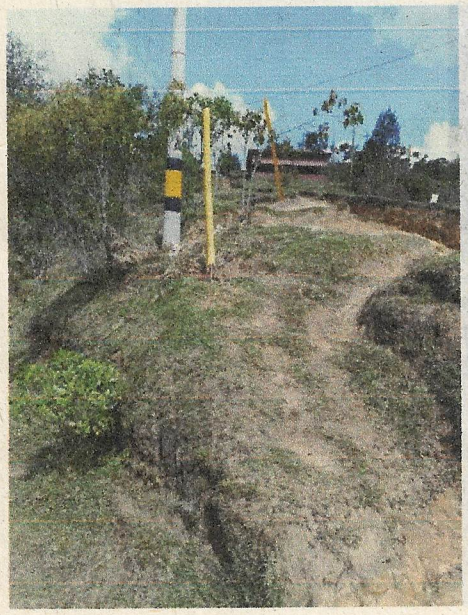
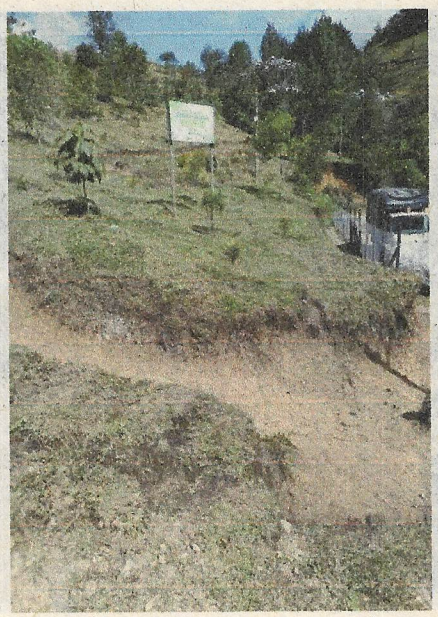
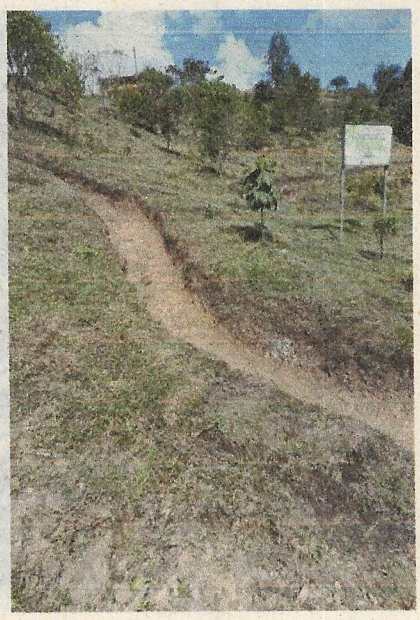





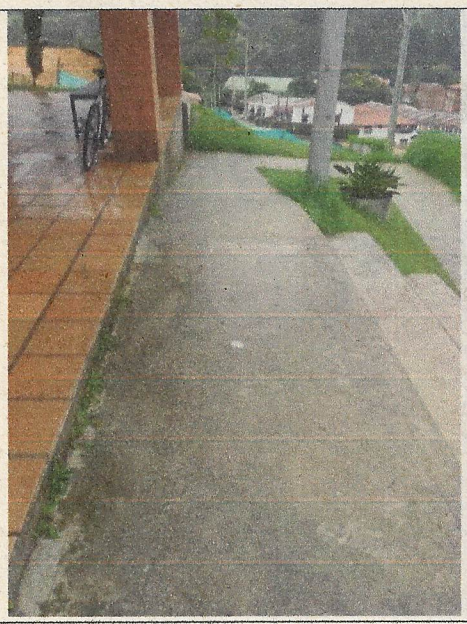

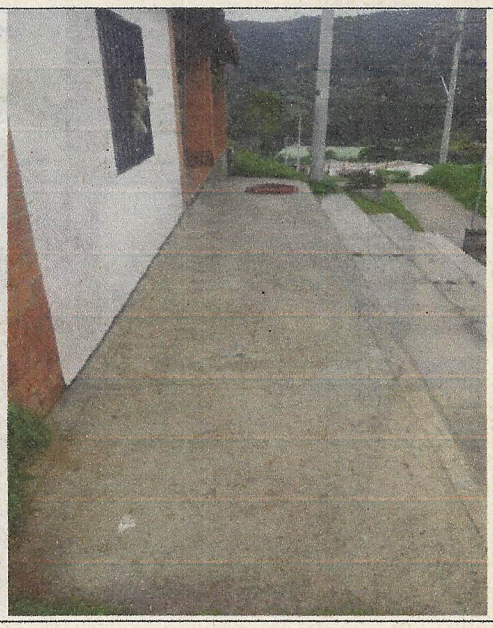

EVALUACIÓN AL PROVEEDOR O CONTRATISTA

Califique de 1 a 5 según el grado de satisfacción. Donde 1 es el mínimo y 5 es el máximo

OPCIONES PARA EVALUAR	1	2	3	4	5
Cumplimiento al objeto contratado				x	
Calidad de las especificaciones del bien o servicio				x	
Cumplimiento de la entrega				x	
Atención y cumplimiento de los requerimientos hechos al contratista durante la actuación de interventoría					x
Entrega de la Factura y el cumplimiento de la seguridad social.					x

COMPROMISOS ADQUIRIDOS EN LA INTERVENTORIA – ARTICULO 84 LEY 1474 DE 2011

COMPROMISO	FECHA DE ENTREGA	RESPONSABLE

Firma del Interventor y/o Supervisor	Daniel Otalvaro

Elaboró: Daniel Otalvaro Vargas (Coordinador ambiental)
Revisó y Aprobó: Yeider Alexander Rincón Benjumea (Gerente)
Fecha: diciembre de 2025

PAGOSIMPLE | AUTOLIQUIDACION CONSOLIDADA

Fecha creación reporte: 2025-12-09, 03:19:54 PM **Tipo Planilla:** I: PLANILLA INDEPENDIENTES **Numéro Planilla:** 1077548661

Periodo Cotización: noviembre de 2025 **Periodo Servicio:** noviembre de 2025

PAGADO 09/12/2025

I. DATOS DEL APORTANTE

Razón Social	RUBEN DARIO OSORIO OROZCO		
Documento	CC15384829	**Dirección**	CL 18 #20 - 12
Tipo de Empresa	INDEPENDIENTE	**Teléfono**	5683207
Tipo Persona	NATURAL	**Forma Presentación**	ÚNICO
Ciudad	LA CEJA	**Departamento**	ANTIOQUIA
Representante Legal		**Identificación**	
Total Afiliados	1	**ARP**	ARL SURA

II. DETALLE DEL APORTANTE

Datos del Afiliado				Novedades																		Pensiones			Salud			Riesgos			Cajas			Parafiscales				Total
Identificación	Apellidos y Nombres	Tipo Cotizante	Subtipo Cotizante	ING	RET	RET P	TDE	TAE	TDP	TAP	VSP	COR	VST	SLN	IGE	LMA	VAC	AVP	VCT	IRP	Días APP	Días EPS	Días ARP	Días CCF	Administradora	IBC Pensión	Aporte Pensión	Administradora	IBC Salud	Aporte Salud	Tarifa	IBC Riesgos	Aporte Riesgos	Administradora	IBC Caja	Aporte Caja	Aporte SENA	Aporte ICBF	ESAP	Aporte Ministerio	Total
CC 15384829	RUBEN DARIO OSORIO OROZCO	57	00																		0	30	30	30	(230301) PORVENIR	$ 1.423.500	$ 227.800	(EPS010) EPS SURA	$ 1.423.500	$ 178.000	6,960	$ 1.423.500	$ 99.100	(CCF04) COMFAMA	$ 1.423.500	$ 28.500	$ 0	$ 0	$ 0	$ 0	$ 533.400

III.TOTALES

IBC Pensión	IBC Salud	IBC Riesgos	IBC Cajas	Aportes Pensión	Aportes Salud	Aportes Riesgos	Aportes Cajas	Aportes Sena	Aportes ICBF	Aportes ESAP	Aportes Min Educación	(Incapacidades, Licencias, Saldos a Favor) EPS	Incapacidades ARP	SUBTOTAL SIN INTERESES DE MORA	TOTAL INTERESES DE MORA	TOTAL FINAL
$ 1.423.500	$ 1.423.500	$ 1.423.500	$ 1.423.500	$ 227.800	$ 178.000	$ 99.100	$ 28.500	$ 0	$ 0	$ 0	$ 0	$ 0	$ 0	$ 533.400	$ 0	$ 533.400

Líneas de Servicio FonoSIMPLE: Bogotá 601 4446634 - Cali: 602 5540577 - Medellín: 604 5146669 - Bucaramanga: 607 6438000 - Cartagena: 605 6945444 - Pereira: 606 3402582 - Barranquilla: 605 3618850 - Resto del País: 018000 971 971 - ¡Más que Fácil, SIMPLE!

¡El Poder de lo SIMPLE!

Antes de imprimir, asegúrese que sea realmente necesario. Proteger el medio ambiente está en nuestras manos.

PAGOSIMPLE | AUTOLIQUIDACION CONSOLIDADA

Fecha creación reporte: 2025-12-16, 12:31:51 PM **Tipo Planilla:** N: PLANILLA CORRECCIONES **Numéro Planilla:** 1078034168

Nro Planilla Corregida: 1077548661 **Periodo Cotización:** noviembre de 2025 **Periodo Servicio:** noviembre de 2025

PAGADO 16/12/2025

I. DATOS DEL APORTANTE

Razón Social	RUBEN DARIO OSORIO OROZCO		
Documento	CC15384829	**Dirección**	CL 18 #20 - 12
Tipo de Empresa	INDEPENDIENTE	**Teléfono**	5683207
Tipo Persona	NATURAL	**Forma Presentación**	ÚNICO
Ciudad	LA CEJA	**Departamento**	ANTIOQUIA
Representante Legal		**Identificación**	
Total Afiliados	1	**ARP**	ARL SURA

II. DETALLE DEL APORTANTE

Datos del Afiliado				Novedades																Pensiones			Salud			Riesgos			Cajas			Parafiscales				Total
Identificación	Apellidos y Nombres	Tipo Cotizante	Subtipo Cotizante	ING	RET	RET P	TDE	TAE	TDP	TAP	VSP	COR	VST	SLN	IGE	LMA	VAC	AVP	VCT	IRP	Días APP	Días EPS	Días ARP	Días CCF	Administradora	IBC Pensión	Aporte Pensión	Administradora	IBC Salud	Aporte Salud	Tarifa	IBC Riesgos	Aporte Riesgos	Administradora	IBC Caja	Aporte Caja	Aporte SENA	Aporte ICBF	ESAP	Aporte Ministerio	Total
CC 15384829	RUBEN DARIO OSORIO OROZCO	57	00									A								0	30	30	30	30	(230301) PORVENIR	$ 1.423.500	$ 227.800	(EPS010) EPS SURA	$ 1.423.500	$ 178.000	6,960	$ 1.423.500	$ 99.100	(CCF04) COMFAMA	$ 1.423.500	$ 28.500	$ 0	$ 0	$ 0	$ 0	$ 533.400
CC 15384829	RUBEN DARIO OSORIO OROZCO	57	00									C								0	30	30	30	30	(230301) PORVENIR	$ 7.528.800	$ 1.280.100	(EPS010) EPS SURA	$ 7.528.800	$ 941.100	6,960	$ 7.528.800	$ 524.100	(CCF04) COMFAMA	$ 7.528.800	$ 150.800	$ 0	$ 0	$ 0	$ 0	$ 2.865.900

III.TOTALES

IBC Pensión	IBC Salud	IBC Riesgos	IBC Cajas	Aportes Pensión	Aportes Salud	Aportes Riesgos	Aportes Cajas	Aportes Sena	Aportes ICBF	Aportes ESAP	Aportes Min Educación	(Incapacidades, Licencias, Saldos a Favor) EPS	Incapacidades ARP	SUBTOTAL SIN INTERESES DE MORA	TOTAL INTERESES DE MORA	TOTAL FINAL
$ 6.105.300	$ 6.105.300	$ 6.105.300	$ 6.105.300	$ 1.052.300	$ 763.100	$ 425.000	$ 122.100	$ 0	$ 0	$ 0	$ 0	$ 0	$ 0	$ 2.362.500	$ 10.700	$ 2.373.200

Lineas de Servicio FonoSIMPLE: Bogotá 601 4446634 - Cali: 602 5540577 - Medellín: 604 5146669 - Bucaramanga: 607 6438000 - Cartagena: 605 6945444 - Pereira: 606 3402582 - Barranquilla: 605 3618850 - Resto del País: 018000 971 971 - ¡Más que Fácil, SIMPLE!

¡El Poder de lo SIMPLE!

Antes de imprimir, asegúrese que sea realmente necesario. Proteger el medio ambiente está en nuestras manos.

RUBEN DARIO OSORIO OROZCO

Actividad Económica Principal 0220
No somos Gran Contribuyente
No somos Agente Retenedor del Impuesto sobre las Ventas - IVA
No somos Autorretenedor del Impuesto sobre la Renta y Complementarios

Factura Electrónica de Venta F - 111

Representación Gráfica
Habilitación Numeración de Facturación Electrónica
No. 18764095193280 de 03/07/2025 - 03/01/2026 autoriza F - 90 a F - 1,000

Tipo de Operación	Estandar
Fecha de Generación	10/12/2025 10:03
Fecha de Vencimiento	10/12/2025 10:03
Fecha de Validación	10/12/2025 10:03
Forma de Pago	Contado
Medio de Pago	Consignación bancaria
Moneda	COP

DATOS DEL EMISOR

Razón Social	RUBEN DARIO OSORIO OROZCO
Nombre Comercial	
NIT	15384829
Obligación	NO APLICA
Email	samyosa@hotmail.com
Teléfono	5420050
Dirección Fiscal	KM 23 VIA LAS PALMAS VDA CARRIZALES PARTE BAJA, RETIRO, (ANTIOQUIA, CO)

DATOS DEL CLIENTE

Razón Social	EMPRESA DE SERVICIOS DE EL RETIRO - RETIRAR S.A. E.S.P.
Nombre Comercial	RETIRAR S.A. E.S.P.
NIT	811028985
Obligación	NO APLICA
Email	ambiental@retirarsaesp.com
Teléfono	
Dirección	Cl 19 Cr 26 150
Ciudad, Depart.	RETIRO, ANTIOQUIA (CO)

No	REF	DESCRIPCIÓN	CANT	U/M	PRECIO	IMP	SUBTOTAL	TOTAL ITEM
1	Limpieza	* 1 Mantenimiento del ciclo parque de las cometas del municipio de El Retiro	1	94	$9,870,000.00		$9,870,000.00	$9,870,000.00

1

Subtotal	$9,870,000.00
Total a Pagar	**$9,870,000.00**

Unidades de medida: 94 = unidad

FIRMA EMISOR

FIRMA CLIENTE

CUFE: 9408765db3cdc45261c68cff547796edf3583fe35a36a0f21f3e910698b39d0d5fbe42c53c43458b6d464c1b46865ad5

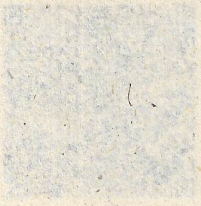

Cte

Usuario Ordenó
EGALLO

EMPRESA DE SERVICIOS RETIRAR S.A E.S.P

NIT 811028985-3

ORDEN DE PAGO NÚMERO : 2025-1769

Fecha/Estado
10/12/2025 **ORDENAI**

Comprobante: 03 : CAUSACION SP ACUEDUCTO

TIPO PAGO: Otros Pagos **CONTRATO:** OPS040-2025

PAGADO A: OSORIO OROZCO RUBEN DARIO ,Id: 15384829

DESCRIPCIÓN: DISPONIBILIDAD PRESTACIÓN DE SERVICIO DE MANTENIMIENTO PARA EL CICLOPARQUE DE LAS COMETAS, DE EL MUNICIPIO DEL RETIRO, A CARGO DE LA EMPRESA DE SERVICIOS RETIRAR S.A. E.S.P.

Doc. Ref. : 111

Vlr Bruto: 9,870,000.00 **Vlr Deducc.:** 1,283,100.00 **Vlr Amortiz.:** 0.00 **Valor Neto:** **8,586,900.00**

REGISTRO PRESUPUESTAL

#Reserva CDP	# CRP	Fondo	Depen.	Código	Descripción	Vlr. x Código
1036	1142	1.3.1.1.12	13	2.1.2.02.03.009.06	MANTENIMIENTO DEL CICLO PARQUE DE LAS COMETAS DEL MUNICIPIO DE EL RETIRO	$9,870,000.00

TOTAL: **$9,870,000.00**

DETALLE DE LAS DEDUCCIONES

Descripción		Vlr. Base	Valor	Descripción		Vlr. Base	Valor
ESTAMPILLA PROANCIANO 3%	3	$9,870,000	$296,100	ESTAMPILLA PROCULTURA 2%	2	$9,870,000	$197,400
SERVICIOS 6%	6	$9,870,000	$592,200	ESTAMPILLA PARA LA JUSTICIA FAMILIAR	2	$9,870,000	$197,400

TOTAL Deducibles: **$1,283,100.00** **TOTAL no Deducibles:** **$0.00**

YEIDER ALEXANDER RINCON BENJUMEA
GERENTE

""

YEIDER ALEXANDER RINCON BENJUMEA
Dirección: CLL 19 N 26 150 EL RETIRO, ANT Teléfono: 5412887 Fax: Nit: 811028985-3 Correo Electrónico: apoyo2@retirarsaesp.com

Cte

Empresa: RETIRAR S A E S P **Nit:** 811028985
Usuario: YEIDER ALEXANDER RINCON BENJUMEA

30 de Diciembre de 2025 11:40:06 AM
Dirección IP: 186.97.230.107

Su última entrada a la Sucursal Virtual Empresas fue el: martes, 30 de diciembre de 2025 - 9:59 AM

Consulta del Detalle de la Transacción

Encabezado **Detalle** Verificación Confirmación

Bancolombia NIT 890903938-8
RETIRAR S A E S P
NIT: 811028985
FECHA: 30/12/2025

Entidad	BANCOLOMBIA
Producto Beneficiario	41579094395
Identificación Beneficiario	15384829
Nombre del Beneficiario	Ruben Dario Osorio
Tipo de Producto	Ahorros
Tipo de Transacción	37
Valor	8,586,900.00
Concepto de la Transacción	F111
Referencia	F111
Lugar de Pago	S
Estado del Pago:	PAGO EXITOSO Y ABONADO EN CUENTA BANCOLOMBIA

Regresar

EMPRESA DE SERVICIOS RETIRAR S.A E.S.P

Usuario Pago:
EGALLO
1769

NIT 811028985-3

COMPROBANTE DE EGRESO NÚMERO : 2025-01939

Fecha de Pago: 30-12-2025 **Estado:** PAGADO

PAGADO A: OSORIO OROZCO RUBEN DARIO ,Id: 15384829

DESCRIPCIÓN: DISPONIBILIDAD PRESTACIÓN DE SERVICIO DE MANTENIMIENTO PARA EL CICLOPARQUE DE LAS COMETAS, DE EL MUNICIPIO DEL RETIRO, A CARGO DE LA EMPRESA DE SERVICIOS RETIRAR S.A. E.S.P.

Otros:

Tipo Pago
PGNOR

Doc. Ref. : 111

Vlr Bruto: 9,870,000.00 **Vlr Deducc.:** 1,283,100.00 **Vlr Amortiz.:** 0.00 **Valor Neto:** 8,586,900.00

DETALLE DE LOS BANCOS

Banco	Nro. Cuenta	Nro. Cheque	Beneficiario	Valor
7 BANCOLOMBIA	41245314532	TRANSFERENCIA	OSORIO OROZCO RUBEN DARIO ,Id:	$8,586,900.00
			Total:	**$8,586,900.00**

DETALLE DE LAS DEDUCCIONES

Descripción		Vlr. Base	Valor	Descripción		Vlr. Base	Valor
ESTAMPILLA PROANCIANO 3%	3	$9,870,000	$296,100	ESTAMPILLA PROCULTURA 2%	2	$9,870,000	$197,400
SERVICIOS 6%	6	$9,870,000	$592,200	ESTAMPILLA PARA LA JUSTICIA FAMILIAR	2	$9,870,000	$197,400

TOTAL Deducibles: **$1,283,100.00** **TOTAL no Deducibles:** **$0.00**

YEIDER ALEXANDER RINCON BENJUMEA
GERENTE

YEIDER ALEXANDER RINCON BENJUMEA
Dirección: CLL 19 N 26 150 EL RETIRO, ANT Teléfono: 5412887 Fax: Nit: 811028985-3 Correo Electrónico: apoyo2@retirarsaesp.com