CÁMARA DE COMERCIO DE VILLAVICENCIO

CERTIFICADO DE EXISTENCIA Y REPRESENTACIÓN LEGAL

Fecha expedición: 05/11/2025 - 14:22:51
Recibo No. S002275744, Valor 11600

CÓDIGO DE VERIFICACIÓN rr4JBPXbYZ

Verifique el contenido y confiabilidad de este certificado, ingresando a https://sii.confecamaras.co/vista/plantilla/cv.php?empresa=40 y digite el respectivo código, para que visualice la imagen generada al momento de su expedición. La verificación se puede realizar de manera ilimitada, durante 60 días calendario contados a partir de la fecha de su expedición.

CON FUNDAMENTO EN LA MATRÍCULA E INSCRIPCIONES EFECTUADAS EN EL REGISTRO MERCANTIL, LA CÁMARA DE COMERCIO CERTIFICA:

NOMBRE, IDENTIFICACIÓN Y DOMICILIO

Razón Social : IMPRESIONES Y SOLUCIONES EMPRESARIALES S.A.S
Sigla : ISE S&J -SAS
Nit : 901617291-4
Domicilio: Villavicencio, Meta

MATRÍCULA

Matrícula No: 420836
Fecha de matrícula: 07 de julio de 2022
Ultimo año renovado: 2025
Fecha de renovación: 05 de marzo de 2025
Grupo NIIF : GRUPO III - MICROEMPRESAS

UBICACIÓN

Dirección del domicilio principal : CR 33 34 A 83
Barrio : BARZAL
Municipio : Villavicencio, Meta
Correo electrónico : gerencia.ise.richardvelasquez@gmail.com
Teléfono comercial 1 : 3112319829
Teléfono comercial 2 : 3115730963
Teléfono comercial 3 : No reportó.

Dirección para notificación judicial : CR 33 34 A 83
Barrio : BARZAL
Municipio : Villavicencio, Meta
Correo electrónico de notificación : gerencia.ise.richardvelasquez@gmail.com

La persona jurídica **SI** autorizó para recibir notificaciones personales a través del correo electrónico, de conformidad con lo establecido en los artículos 291 del Código General del Proceso y del 67 del Código de Procedimiento Administrativo y de lo Contencioso Administrativo.

CONSTITUCIÓN

Por documento privado del 07 de febrero de 2022 de la Asamblea Constitutiva de Villavicencio, inscrito en esta Cámara de Comercio el 07 de julio de 2022, con el No. 92536 del Libro IX, se constituyó la persona jurídica de naturaleza comercial denominada IMPRESIONES Y SOLUCIONES EMPRESARIALES S.A.S, Sigla ISE S&J -SAS.

TÉRMINO DE DURACIÓN

La persona jurídica no se encuentra disuelta y su duración es indefinida.

OBJETO SOCIAL

OBJETO SOCIAL. La Sociedad tendrá como Objeto principal realizar cualquier actividad comercial o civil lícita. Para el cumplimiento de su Objeto social podrá celebrar toda clase de contratos, subcontratos, relacionados con diseños, creación, edición e impresión de todo tipo de pieza publicitaria ya sea impreso digital, gestionar, formular, cofinanciar, celebrar, formalizar, realizar, elaborar, suministrar, ejecutar todos los actos concernientes a la prestación de servicios en las siguientes actividades: Prestar servicios a cualquier persona natural O jurídica, nacional o extranjera por cuenta propia o través de terceros, 2)

Powered by CamScanner

Comprar, vender, importar y clase de bien inmueble, articulos, productos, subproductos relacionados directa o indirectamente con el objeto social, 3) Prestar asesoría y celebrar contrato para la prestación de Servicios profesionales en publicidad e impresión, 4) Prestar servicios de capacitación y entrenamiento en todos los campos afines a publicidad, 5) Adquirir bienes de cualquier naturaleza, muebles o inmuebles, corporales O incorporales, rurales o urbanos, necesarios para el cumplimiento del objeto social, así como hacer diseños en publicidad, 6) Dar y recibir en garantía de obligaciones, bienes muebles O inmuebles tomarlos en arrendamiento, venderlos, administrarlos, pudiendo para tales efectos actuar en calidad de acreedor, deudor, administrador, mandante, mandatario, secuestre y demás formas establecidas por la legislación civil y comercial, 7) Comprar o constituir empresas de cualquier género, incorporarse en Compañías o fusionarse con ellas, suscribir o enajenar, por cuenta propia de terceros acciones o derechos en empresas que faciliten o contribuyan al desarrollo de sus operaciones, formar parte como socia o accionista de otras sociedades, 8) Explotar marcas, nombres comerciales, patentes, invenciones O cualquier otro bien incorporal y constituir los respectivos contratos sobre tales bienes, 9) Celebrar contratos comerciales de cambio en todas sus manifestaciones así como girar, endosar, protestar, cancelar, avalar, dar y recibir letras de cambio, pagares, o cualquier otro título valor, y en general celebrar toda clase de operaciones con entidades bancarias, financieras y demás de carácter crediticio, 10) Realizar en su propio nombre, por cuenta de terceros o en participación de ellos, toda clase de operaciones que sean necesarias o convenientes para el cumplimiento del objeto social, tales como conformar consorcios o uniones temporales con otras personas naturales o jurídicas nacionales o extranjeras, celebrar contratos de colaboración empresarial o de cualquier otra clase o forma asociativa, así como actuar como agente o representante de empresas nacionales o extranjeras que se ocupen de negocio o actividades afines, 11) Abrir sucursales O agencias en cualquier ciudad de Colombia o del extranjero, 12) Celebrar cualquiera de los actos o contratos contemplados por la ley civil y comercial, como los de seguro, fiducia, mandato, de comisión, transporte, agencia comercial, reposición, prenda abierta con O sin tenencia, corretaje, consignación, bancarios, operaciones de crédito y demás que trata el titulo XVII del libro cuarto del código de comercio, 13) Prohíbase a la sociedad constituirse como garante de obligaciones de terceros o de sus socios, y prestar caución con los bienes sociales para obligaciones distintas a aquellas propias de la sociedad, 14) Las demás actividades necesarias para el cumplimiento de su objeto social. Así mismo, podrá realizar cualquier otra actividad económica lícita tanto en Colombia como en el extranjero. En desarrollo de su objeto social y para el cumplimiento de sus fines la sociedad podrá, adquirir enajenar, girar, aceptar, endosar, asegurar y cobrar cualquier títulos de valores, acciones, bonos y papeles de inversión, celebrar toda clase de contratos con personas naturales o jurídicas, nacionales o extranjeras relativos a su objeto realizar estudios, promociones y planificaciones de los proyectos a realizar como establecimiento o constitución de empresas en las que haya de invertir como socio accionista y efectuar los aportes correspondientes, o participar con el mismo título en sociedades en otro tipo legal de sociedad o fusionarse con otras sociedades, adquirir, enajenar, importar, exportar, comercializar, arrendar, administrar y grabar a cualquier título toda clase de bienes, muebles e inmuebles, relacionados con su objeto, cobrar y recibir tarifas, comisiones, honorarios, viáticos, gastos y derechos de representación y demás retribuciones, representar personas naturales o jurídicas nacionales O extranjeras y celebrar todos los actos y contratos y que se relacionen con la existencia y el funcionamiento de la sociedad y los demás que sean conducentes para el logro de sus fines. La sociedad no podrá constituirse en garante de obligaciones de sus empleados que no desempeñen cargos de confianza ni podrá asumir deudas ajenas. La sociedad podrá llevar a cabo, en general, todas las operaciones, de cualquier naturaleza que ellas fueren, relacionadas con el objeto mencionado, así como cualesquiera actividades similares, conexas o complementarias O que permitan facilitar O desarrollar el comercio o la industria de la sociedad.

CAPITAL

* CAPITAL AUTORIZADO *

Valor	$ 80.000.000,00
No. Acciones	80,00
Valor Nominal Acciones	$ 1.000.000,00

* CAPITAL SUSCRITO *

Valor	$ 80.000.000,00

Powered by CamScanner

No. Acciones	80,00
Valor Nominal Acciones	$ 1.000.000,00

* CAPITAL PAGADO *

Valor	$ 80.000.000,00
No. Acciones	80,00
Valor Nominal Acciones	$ 1.000.000,00

31

FACULTADES Y LIMITACIONES DEL REPRESENTANTE LEGAL

Representación Legal. La representación legal de la sociedad estará a cargo de una persona natural o jurídica, accionista o no, designado para un término de un año por la asamblea general de accionistas. Quien tendrá suplente que los reemplazará en sus faltas absolutas y temporales. Las funciones del representante legal terminarán en caso de dimisión o revocatoria por parte de la asamblea general de accionistas, de deceso o de incapacidad en aquellos casos en que el representante legal sea una persona natural y en caso de liquidación privada o judicial, cuando el representante legal sea una persona jurídica. La cesación de las funciones del representante legal o sus suplentes, por cualquier causa, no da lugar a ninguna indemnización de cualquier naturaleza, diferente de aquellas que le correspondieren conforme a la ley laboral, si fuere el caso. La revocatoria por parte de la asamblea general de accionistas, no tendrá que estar motivada y podrá realizarse en cualquier tiempo. En aquellos casos en que el representante legal sea una persona jurídica, las funciones quedarán a cargo del representante legal de ésta. Toda remuneración a que tuviere derecho el representante legal de la sociedad, deberá ser aprobada por la asamblea general de accionistas. FUNCIONES DEL REPRESENTANTE LEGAL: A.- Usar de la firma o la razón social; B.- Designar y remover los empleados que requiera el normal funcionamiento de la sociedad y señalarles su remuneración, excepto cuando se trate de aquellos que por ley o por estos estatutos deban ser designados por la Asamblea general de socios; C.- Presentar a la Asamblea General en sus reuniones ordinarias, un inventario y un balance de fin de ejercicio, junto con un informe escrito sobre la situación de la sociedad, un detalle completo de la cuenta de pérdidas y ganancias y un proyecto de distribución de utilidades obtenidas; D.- Convocar a la Asamblea general de socios a reuniones ordinarias y extraordinarias; E.- Nombrar los árbitros a que correspondan en virtud de compromisos, cuando así lo autorice la asamblea general de socios, y de la cláusula compromisoria que en los estatutos se pacta, F. constituir los apoderados judiciales necesarios para la defensa de los intereses sociales. G.- Ejecutar y/o suscribir todos los actos, contratos u operaciones correspondientes al objeto social; H.- Autorizar con su firma todos los documentos públicos o privados que deban otorgarse en desarrollo de las actividades sociales o en interés de la sociedad. I.- Tomar todas las medidas que reclame la conservación de los bienes sociales, vigilar la actividad de los empleados de la administración de la Sociedad e impartirles las órdenes e instrucciones que exija la buena marcha de la sociedad; J.- Convocar la Asamblea General a reuniones extraordinarias cuando lo juzgue conveniente o necesario y hacer las convocatorias del caso cuando lo ordenen los estatutos; K.- Cumplir las órdenes e instrucciones que le imparta la Asamblea General.; L.- Cumplir o hacer que se cumplan oportunamente todos los requisitos o exigencias legales que se relacionen con el funcionamiento y actividades de la sociedad

53

NOMBRAMIENTOS

REPRESENTANTES LEGALES

Por documento privado del 07 de febrero de 2022 de la Asamblea Constitutiva , inscrita/o en esta Cámara de Comercio el 07 de julio de 2022 con el No. 92536 del libro IX, se designó a:

CARGO	NOMBRE	IDENTIFICACION
REPRESENTANTE LEGAL	RICHARD ALBERTO VELASQUEZ ORTIZ	C.C. No. 86.059.623
REPRESENTANTE LEGAL SUPLENTE	YUDY SILVA ACHURY	C.C. No. 40.218.445

Powered by CamScanner

RECURSOS CONTRA LOS ACTOS DE INSCRIPCIÓN

De conformidad con lo establecido en el Código de Procedimiento Administrativo y de lo Contencioso Administrativo y la Ley 962 de 2005, los Actos Administrativos de registro quedan en firme, dentro de los diez (10) dias hábiles siguientes a la fecha de inscripción, siempre que no sean objeto de recursos. Para estos efectos, se informa que para la CÁMARA DE COMERCIO DE VILLAVICENCIO, los sábados **NO** son días hábiles.

Una vez interpuestos los recursos, los Actos Administrativos recurridos quedan en efecto suspensivo, hasta tanto los mismos sean resueltos, conforme lo prevé el artículo 79 del Código de Procedimiento Administrativo y de lo Contencioso Administrativo.

A la fecha y hora de expedición de este certificado, NO se encuentra en curso ningún recurso.

CLASIFICACIÓN DE ACTIVIDADES ECONÓMICAS - CIIU

Actividad principal Código CIIU: M7310
Actividad secundaria Código CIIU: G4761
Otras actividades Código CIIU: C1812 N8299

LA INFORMACIÓN CORRESPONDIENTE A LOS ESTABLECIMIENTOS DE COMERCIO, AGENCIAS Y SUCURSALES, QUE LA PERSONA JURÍDICA TIENE MATRICULADOS EN OTRAS CÁMARAS DE COMERCIO DEL PAÍS, PODRÁ CONSULTARLA EN WWW.RUES.ORG.CO.

INFORMA - TAMAÑO DE EMPRESA

De conformidad con lo previsto en el artículo 2.2.1.13.2.1 del Decreto 1074 de 2015 y la Resolución 2225 de 2019 del DANE el tamaño de la empresa es MICRO EMPRESA.

Lo anterior de acuerdo a la información reportada por el matriculado o inscrito en el formulario RUES:

Ingresos por actividad ordinaria : $100,00
Actividad económica por la que percibió mayores ingresos en el periodo - CIIU : C1812.

INFORMACIÓN COMPLEMENTARIA - REPORTE A ENTIDADES

Se realizó la inscripción de la empresa y/o establecimiento en el Registro de Identificación Tributaria (RIT).

Este certificado refleja la situación juridica registral de la sociedad, a la fecha y hora de su expedición.

IMPORTANTE: La firma digital del secretario de la CÁMARA DE COMERCIO DE VILLAVICENCIO contenida en este certificado electrónico se encuentra emitida por una entidad de certificación acreditada por el Organismo Nacional de Acreditación de Colombia (ONAC), de conformidad con las exigencias establecidas en la Ley 527 de 1999 para validez jurídica y probatoria de los documentos electrónicos.

La firma digital no es una firma digitalizada o escaneada, por lo tanto, la firma digital que acompaña este documento la podrá verificar a través de su aplicativo visor de documentos pdf.

La firma mecánica que se muestra a continuación es la representación gráfica de la firma del secretario jurídico (o de quien haga sus veces) de la Cámara de Comercio quien avala este certificado. La firma mecánica no reemplaza la firma digital en los documentos electrónicos.

Powered by CamScanner

DIAN

Formulario del Registro Único Tributario

001

2. Concepto 0 2 Actualización

4. Número de formulario 14921871561

(415)7707212489984(8020) 000001492187156 1

5. Número de Identificación Tributaria (NIT)	6. DV	12. Dirección seccional		14. Buzón electrónico
9 0 1 6 1 7 2 9 1	4	Impuestos y Aduanas de Villavicencio	2 2	

IDENTIFICACIÓN

24. Tipo de contribuyente	25. Tipo de documento	26. Número de Identificación	
Persona jurídica 1			

Lugar de expedición	28. País	29. Departamento	30. Ciudad/Municipio

31. Primer apellido	32. Segundo apellido	33. Primer nombre	34. Otros nombres

35. Razón social
IMPRESIONES Y SOLUCIONES EMPRESARIALES S.A.S

36. Nombre comercial	37. Sigla
	ISE S&J -SAS

UBICACIÓN

38. País	39. Departamento	40. Ciudad/Municipio
COLOMBIA 1 6 9	Meta 5 0	Villavicencio 0 0 1

41. Dirección principal
CR 33 34 A 83

42. Correo electrónico GERENCIA.ISE.RICHARDVELASQUEZ@GMAIL.COM

43. Código postal	44. Teléfono 1	45. Teléfono 2
	3 1 1 2 3 1 9 8 2 9	3 1 1 5 7 3 0 9 6 3

CLASIFICACIÓN

Actividad económica			Ocupación	
Actividad principal	Actividad secundaria	Otras actividades		
46. Código / 47. Fecha inicio actividad	48. Código / 49. Fecha inicio actividad	50. Código 1 2	51. Código	52. Número establecimientos
7 3 1 0 / 2 0 2 2 0 6 2 9	4 7 6 1 / 2 0 2 2 0 6 2 9	1 8 1 2 8 2 9 9		0

Responsabilidades, Calidades y Atributos

	1	2	3	4	5	6	7	8	9	10	11	12	13	14	15	16	17	18	19	20	21	22	23	24	25	26
53. Código	5	7	1	4	4	2	4	8	5	2	5	5														

7- Impto. renta y compl. régimen ordinar
47- Retención en la fuente a título de rent
14- Informante de exogena
42- Obligado a llevar contabilidad
48 - Impuesto sobre las ventas - IVA
52 - Facturador electrónico
55 - Informante de Beneficiarios Finales

Usuarios aduaneros	Exportadores
54. Código (1 2 3 4 5 6 7 8 9 10 / 11 12 13 14 15 16 17 18 19 20)	55. Forma / 56. Tipo / Servicio 1 2 3 / 57. Modo / 58. CPC

IMPORTANTE: Sin perjuicio de las actualizaciones a que haya lugar, la inscripción en el Registro Único Tributario -RUT-, tendrá vigencia indefinida y en consecuencia no se exigirá su renovación

Para uso exclusivo de la DIAN

59. Anexos SI [ ] NO [X] 60. No. de Folios 0

La información suministrada a través del formulario oficial de inscripción, actualización, suspensión y cancelación del Registro Único Tributario (RUT), deberá ser exacta y veraz; en caso de constatar inexactitud en alguno de los datos suministrados se adelantarán los procedimientos administrativos sancionatorios o de suspensión, según el caso, Parágrafo del artículo 1.6.1.2.6 del Decreto 1625 del 2016. De igual manera al formalizar el trámite el usuario fue informado y acepta la política de tratamiento de datos ley 1581 de 2012.

Firma del solicitante:

Sin perjuicio de las verificaciones que la DIAN realice.
Firma autorizada.

984. Nombre VELASQUEZ ORTIZ RICHARD ALBERTO

985. Cargo Representante legal Certificado

Fecha generación documento PDF: 04-11-2025 03:25:12PM

COPIA CERTIFICADO DOCUMENTO SIN COSTO

Powered by CamScanner

DIAN

Formulario del Registro Único Tributario

001

Espacio reservado para la DIAN

4. Número de formulario: 14921871561

(415)7707212489984(8020) 000001492187156 1

5. Número de Identificación Tributaria (NIT)	6. DV	12. Dirección seccional		14. Buzón electrónico
9 0 1 6 1 7 2 9 1	4	Impuestos y Aduanas de Villavicencio	2 2	

Caracteristicas y formas de las organizaciones

62. Naturaleza	2	63. Formas asociativas	1 2	64. Entidades o institutos de derecho público de orden nacional, departamental, municipal y descentralizados	
65. Fondos		66. Cooperativas		67. Sociedades y organismos extranjeros	
68. Sin personería jurídica		69. Otras organizaciones no clasificadas		70. Beneficio	1

Constitución, Registro y Última Reforma

Documento	1. Constitución	2. Reforma
71. Clase	0 4	
72. Número	1	
73. Fecha	2 0 2 2 0 2 0 7	
74. Número de notaría		
75. Entidad de registro	0 3	
76. Fecha de registro	2 0 2 2 0 7 0 7	
77. No. Matrícula mercantil	0 0 0 0 4 2 0 8 3 6	
78. Departamento	5 0	
79. Ciudad/Municipio	0 0 1	

Vigencia

80. Desde	2 0 2 2 0 7 0 7	
81. Hasta	9 9 9 9 1 2 3 1	

Composición del Capital

82. Nacional	1 0 0 %
83. Nacional público	0 . 0 %
84. Nacional privado	1 0 0 . 0 %
85. Extranjero	0 %
86. Extranjero público	0 . 0 %
87. Extranjero privado	0 . 0 %

Entidad de vigilancia y control

88. Entidad de vigilancia y control

Estado y Beneficio

Ítem	89. Estado actual	90. Fecha cambio de estado	91. Número de Identificación Tributaria (NIT)	92. DV
1	8 1	2 0 2 2 0 9 0 7		
2				
3				
4				
5				

Vinculación económica

93. Vinculación económica	94. Nombre del grupo económico y/o empresarial	95. Número de Identificación Tributaria (NIT) de la Matriz o Controlante	96. DV

97. Nombre o razón social de la matriz o controlante

170. Número de identificación tributaria otorgado en el exterior	171. País	172. Número de identificación tributaria sociedad o natural del exterior con EP	

173. Nombre o razón social de la sociedad o natural del exterior con EP

Fecha generación documento PDF: 04-11-2025 03:25:12PM

COPIA CERTIFICADO DOCUMENTO SIN COSTO

Powered by CamScanner

DIAN

Formulario del Registro Único Tributario
Representación

001

Página 3 de 4 **Hoja 3**

Espacio reservado para la DIAN

4. Número de formulario: 14921871561

(415)7707212489984(8020) 000001492187156 1

5. Número de Identificación Tributaria (NIT)	6. DV	12. Dirección seccional		14. Buzón electrónico
9 0 1 6 1 7 2 9 1	4	Impuestos y Aduanas de Villavicencio	2 2	

Representación

1

98. Representación	99. Fecha inicio ejercicio representación		
REPRS LEGAL PRIN 1 8	2 0 2 2 0 7 0 7		
100. Tipo de documento	101. Número de identificación	102. DV	103. Número de tarjeta profesional
Cédula de Ciudadani 1 3	8 6 0 5 9 6 2 3		
104. Primer apellido	105. Segundo apellido	106. Primer nombre	107. Otros nombres
VELASQUEZ	ORTIZ	RICHARD	ALBERTO
108. Número de Identificación Tributaria (NIT)	109. DV	110. Razón social representante legal	

2

98. Representación	99. Fecha inicio ejercicio representación		
100. Tipo de documento	101. Número de identificación	102. DV	103. Número de tarjeta profesional
104. Primer apellido	105. Segundo apellido	106. Primer nombre	107. Otros nombres
108. Número de Identificación Tributaria (NIT)	109. DV	110. Razón social representante legal	

3

98. Representación	99. Fecha inicio ejercicio representación		
100. Tipo de documento	101. Número de identificación	102. DV	103. Número de tarjeta profesional
104. Primer apellido	105. Segundo apellido	106. Primer nombre	107. Otros nombres
108. Número de Identificación Tributaria (NIT)	109. DV	110. Razón social representante legal	

4

98. Representación	99. Fecha inicio ejercicio representación		
100. Tipo de documento	101. Número de identificación	102. DV	103. Número de tarjeta profesional
104. Primer apellido	105. Segundo apellido	106. Primer nombre	107. Otros nombres
108. Número de Identificación Tributaria (NIT)	109. DV	110. Razón social representante legal	

5

98. Representación	99. Fecha inicio ejercicio representación		
100. Tipo de documento	101. Número de identificación	102. DV	103. Número de tarjeta profesional
104. Primer apellido	105. Segundo apellido	106. Primer nombre	107. Otros nombres
108. Número de Identificación Tributaria (NIT)	109. DV	110. Razón social representante legal	

COPIA CERTIFICADO DOCUMENTO SIN COSTO

Fecha generación documento PDF: 04-11-2025 03:25:12PM

Powered by CamScanner

DIAN

Formulario del Registro Único Tributario
Revisor Fiscal y Contador

001

Página 1 de 1 Hoja 1

Espacio reservado para la DIAN

4. Número de formulario

5. Número de Identificación Tributaria (NIT) | 6. DV | 12. Dirección seccional Impuestos y Aduanas de Villavicencio

Revisor Fiscal y Contador

Revisor fiscal principal

124. Tipo de documento | 125. Número de identificación | 126. DV | 127. Número de tarjeta profesional

128. Primer apellido | 129. Segundo apellido | 130. Primer nombre | 131. Otros nombres

132. Número de Identificación Tributaria (NIT) | 133. DV | 134. Sociedad o firma designada

135. Fecha de nombramiento

Revisor fiscal suplente

136. Tipo de documento | 137. Número de identificación | 138. DV | 139. Número de tarjeta profesional

140. Primer apellido | 141. Segundo apellido | 142. Primer nombre | 143. Otros nombres

144. Número de Identificación Tributaria (NIT) | 145. DV | 146. Sociedad o firma designada

147. Fecha de nombramiento

Contador

148. Tipo de documento: Cédula de Ciudadanía 1 3 | 149. Número de identificación: 4 0 4 3 9 0 7 9 | 150. DV | 151. Número de tarjeta profesional: 1 2 3 1 9 3 1

152. Primer apellido: ORTIZ | 153. Segundo apellido: PALACIOS | 154. Primer nombre: SANDY | 155. Otros nombres

156. Número de Identificación Tributaria (NIT) | 157. DV | 158. Sociedad o firma designada

159. Fecha de nombramiento: 2 0 2 2 0 8 3 1

Powered by CamScanner

$ 1923604

Certificado Bancario

martes, 5 de Noviembre de 2025

A quien pueda interesar

BANCOLOMBIA S.A. Se permite informar que IMPRESIONES Y SOLUCIONES EMPRESARIA identificado (a) con NIT 901617291 a la fecha de expedición de ésta certificación, tiene con el Banco los siguientes productos:

Nombre Producto	No producto	Fecha apertura	Estado
COP CUENTA DE AHORROS	05700005405	04/08/2022	ACTIVA

El manejo de este(os) productos es adecuado y responde a las condiciones y compromisos adquiridos con BANCOLOMBIA.
***Importante**: Esta constancia sólo hace referencia a los productos mencionado anteriormente.

*Si desea verificar esta información, puede comunicarse con la Sucursal Telefónica Bancolombia a los siguientes numeros: Medellín - Local: (57 - 4) 510 90 00 - Bogotá - Local(57 - 1) 343 00 00 - Barranquilla - Local: (57 - 5) 361 88 88 - Cali - Local: (57 - 2) 554 05 05 - Resto del País: 01800 09 12345. Sucursal telefónica en el exterior: España(34) 900 995 717 - Estados Unidos(1) 1 866 379 97 14.

Catalina Cortés Uribe
Gerente Servicios Contact Center & BPO

Bancolombia

VIGILADO

Powered by CamScanner

CONTRALORÍA
GENERAL DE LA REPÚBLICA

LA CONTRALORÍA DELEGADA PARA RESPONSABILIDAD FISCAL , INTERVENCIÓN JUDICIAL Y COBRO COACTIVO

CERTIFICA:

Que una vez consultado el Sistema de Información del Boletín de Responsables Fiscales 'SIBOR', hoy miércoles 05 de noviembre de 2025, a las 15:10:58, el número de identificación de la Persona Jurídica, relacionado a continuación, NO SE ENCUENTRA REPORTADO COMO RESPONSABLE FISCAL.

Tipo Documento	Número de identificación tributario
No. Identificación	901617291
Código de Verificación	901617291251105151058

Esta Certificación es válida en todo el Territorio Nacional, siempre y cuando el tipo y número consignados en el respectivo documento de identificación, coincidan con los aquí registrados.

De conformidad con el Decreto 2150 de 1995 y la Resolución 220 del 5 de octubre de 2004, la firma mecánica aquí plasmada tiene plena validez para todos los efectos legales.

HERNÁN GUILLERMO JOJOA SANTACRUZ
Contralor Delegado

Generó: WEB

COR

Powered by CamScanner

PROCURADURIA GENERAL DE LA NACION

CERTIFICADO DE ANTECEDENTES

CERTIFICADO ORDINARIO
No. 283846578

PIB
17:29:38
Hoja 1 de 01

Bogotá DC, 05 de noviembre del 2025

La PROCURADURIA GENERAL DE LA NACIÓN certifica que una vez consultado el Sistema de Información de Registro de Sanciones e Inhabilidades (SIRI), la persona IMPRESIONES Y SOLUCIONES EMPRESARIALES S.A.S identificado(a) con NIT número 9016172914:

NO REGISTRA SANCIONES NI INHABILIDADES VIGENTES

ADVERTENCIA: La certificación de antecedentes contiene las anotaciones de las sanciones o inhabilidades que se encuentren vigentes. Cuando se trate de nombramiento o posesión en cargos que exijan para su desempeño ausencia de antecedentes, se certificarán todas las anotaciones que figuren en el registro. Anterior, de acuerdo a los incisos 3o. y 4o. del artículo 238 Ley 1952 de 2019.

NOTA: El certificado de antecedentes disciplinarios es un documento que contiene las anotaciones e inhabilidades generadas por sanciones penales, disciplinarias, inhabilidades que se deriven de las relaciones contractuales con el estado, de los fallos con responsabilidad fiscal, de las decisiones de pérdida de investidura y de las condenas proferidas contra servidores, ex servidores públicos y particulares que desempeñen funciones públicas en ejercicio de la acción de repetición o llamamiento en garantía. **Este documento tiene efectos para acceder al sector público, en los términos que establezca la Constitución Politica y la ley particular o demás disposiciones vigentes.** El Sistema SIRI reporta como antecedentes solamente las sanciones con debida ejecutoria recibidas de las autoridades nacionales colombianas. En caso de nombramiento o suscripción de contratos con el Estado, es responsabilidad de la Entidad, validar la información de antecedentes del aspirante en la página web: https://www.procuraduria.gov.co/Pages/certificado-antecedentes.aspx

Carlos William Rodríguez Millán
Jefe División de Relacionamiento Con El Ciudadano (C)

ATENCIÓN :
ESTE CERTIFICADO CONSTA DE 01 HOJA(S), SOLO ES VALIDO EN SU TOTALIDAD. VERIFIQUE QUE EL NUMERO DEL CERTIFICADO SEA EL MISMO EN TODAS LAS HOJAS.

Powered by CamScanner

CÉDULA DE CIUDADANÍA

REPÚBLICA DE COLOMBIA

NUIP 86.059.623



Apellidos
VELASQUEZ ORTIZ

Nombres
RICHARD ALBERTO

Nacionalidad	Estatura	Sexo
COL	1.66	M

Fecha de nacimiento
23 MAR 1979

G.S.
O+

Lugar de nacimiento
BOGOTA D.C. (CUNDINAMARCA)

Fecha y lugar de expedición
10 ABR 1997, VILLAVICENCIO

Firma

Fecha de expiración
01 FEB 2034

.CO

038564541

REGISTRADOR NACIONAL
Hernán Penagos Giraldo

ICCOL038564541252001<<<<<<<<<<<
7903236M3402018COL86059623<<<3
VELASQUEZ<ORTIZ<<RICHARD<ALBER

Powered by CamScanner

REPUBLICA
FUERZAS M.
Tarjeta Reservista Primera

79032301881

VELASQUEZ ORTIZ
RICHARD ALBERTO

PERTENECE AL EJERCITO DE

1A. LINEA 31-DIC 00	2A. LINEA 31-DIC 19	3A. LINEA 31-DIC 20

UM BASIT ESP. MIL FUSILERO

PROFESION BACHILLER

FECHA EXPEDICION 20 ENE 97



FUERZAS MILITARES DE COLOMBIA EJERCITO NACIONAL

Este es un documento público y es requisito presentarlo para los siguientes actos:

Tomar posesión de los empleos públicos o privados

Ingresar a la carrera profesionales

Obtener o refrendar el pase o licencia para conducir vehículos

Registrar título como profesional y ejercer la profesión

Firmar contratos con cualquier entidad pública o privada

Obtener el pasaporte o ingresar a la universidad

En caso de convocatoria de reservas, de llamamiento ofrecido o de movilización debe efectuar presentación inmediata en el cuerpo de tropa más cercano al lugar de su residencia con el fin de recibir instrucciones.

003419

COMANDO DE ZONA

Libertad y Orden

FORMATO ÚNICO

HOJA DE VIDA

PERSONA JURÍDICA

(LEYES 190 DE 1995 Y 443 DE 1998)

RESOLUCIÓN 580 DEL 19 DE AGOSTO DE 1999

ENTIDAD RECEPTORA

I. IDENTIFICACIÓN

RAZÓN SOCIAL O DENOMINACIÓN: IMPRESIONES Y SOLUCIONES EMPRESARIALES S.A.S.

SIGLA: ISE S&J | NIT No: 901617291 - 4

PARA ENTIDAD O SOCIEDAD PÚBLICA, DETERMINE ORDEN Y TIPO: | PARA ENTIDAD O SOCIEDAD PRIVADA, DETERMINE CLASE:

ORDEN: NAL [ ] DPTL [ ] DIST [ ] MPL [ ] OTRO [ ] ¿CUÁL? _____

TIPO: [ ] (VER AL RESPALDO)

CLASE: 16 (VER AL RESPALDO)

DOMICILIO PARA CORRESPONDENCIA | PAÍS: COLOMBIA | DEPARTAMENTO: META

MUNICIPIO: VILLAVICENCIO | DIRECCIÓN: CRA 33 No 34A - 83 Barzal Bajo

TELÉFONOS: 311 2319529 | FAX | APARTADO AÉREO

II. SERVICIOS

RELACIONE LOS PRINCIPALES SERVICIOS QUE OFRECE SU ENTIDAD O SOCIEDAD:

1. COMERCIO AL POR MAYOR Y AL POR MENOR DE TODA CLASE DE ARTICULOS PARA
2.
3. PUBLICIDAD
4.
5. SERVICIO DE IMPRESIÓN Y ELABORACION DE PIEZAS COMUNICATIVAS
6.

III. EXPERIENCIA Y SITUACIÓN ACTUAL

RELACIONE LOS CONTRATOS DE PRESTACIÓN DE SERVICIOS QUE HA CELEBRADO, EMPEZANDO POR EL ACTUAL O ULTIMO:

ENTIDAD CONTRATANTE	PUB	PRIV	TELÉFONO	FECHA TERMINACIÓN	VALOR
INSTITUCIÓN EDUCATIVA LA MADRID	X		320 230 1000	02/08/2022	$ 2.000.000
INSTITUCIÓN EDUCATIVA LUIS CARLOS GALAN SARMIENTO	X			15/08/2022	$ 2.800.000
GENESIS		X		20/02/2022	$ 1.400.000

IV. REPRESENTANTE LEGAL O APODERADO

PRIMER APELLIDO: VELASQUEZ | SEGUNDO APELLIDO: ORTIZ | NOMBRES: RICHARD ALBERTO

DOCUMENTO DE IDENTIFICACIÓN: C.C. [X] C.E. [ ] PASAPORTE [ ] | NÚMERO: 86.059.623 | ACTÚA EN CARÁCTER DE: Representante Legal [X] Apoderado [ ] | CAPACIDAD DE CONTRATACIÓN: $ 80.000.000

ACTUANDO EN CALIDAD DE REPRESENTANTE LEGAL O APODERADO, MANIFIESTO BAJO LA GRAVEDAD DEL JURAMENTO QUE: SI [ ] NO [X] ME ENCUENTRO INCURSO DENTRO DE LAS CAUSALES DE INHABILIDAD O INCOMPATIBILIDAD DE EL ORDEN CONSTITUCIONAL O LEGAL PARA CELEBRAR UN CONTRATO DE PRESTACIÓN DE SERVICIOS (ART. 1o. LEY 190 DE 1995).

OBSERVACIONES: _____

PARA TODOS LOS EFECTOS LEGALES, CERTIFICO QUE LOS DATOS POR MI ANOTADOS, EN EL PRESENTE FORMATO SON VERACES (ART. 5o. LEY 190 DE 1995).

FIRMA | FECHA DE DILIGENCIAMIENTO

V. OBSERVACIONES DE LA ENTIDAD CONTRATANTE

CERTIFICO QUE LA INFORMACIÓN AQUÍ SUMINISTRADA HA SIDO CONSTATADA FRENTE A LOS DOCUMENTOS QUE LA ENTIDAD O SOCIEDAD HA PRESENTADO COMO SOPORTE (ART. 4o. LEY 190 DE 1995).

NOMBRE, CARGO Y FIRMA DEL RESPONSABLE | CIUDAD Y FECHA

CONTRATANTE

FORMA FUHVP J001

Powered by CamScanner

Libertad y Orden

FORMATO UNICO

HOJA DE VIDA

Persona Natural

(Leyes 190 de 1995, 489 y 443 de 1998)

ENTIDAD RECEPTORA

1. DATOS PERSONALES

PRIMER APELLIDO	SEGUNDO APELLIDO (O DE CASADA)	NOMBRES
VELASQUEZ	ORTIZ	RICHARD ALBERTO

DOCUMENTO DE IDENTIFICACIÓN: C.C. [X] C.E. [ ] PAS [ ] No. 86.056.623

SEXO: F [ ] M [X]

NACIONALIDAD: COL [X] EXTRANJERO [ ] PAIS _____

LIBRETA MILITAR: PRIMERA CLASE [X] SEGUNDA CLASE [ ] NUMERO: 79032301881 D.M.: _____

FECHA Y LUGAR DE NACIMIENTO

FECHA DIA 23 MES 03 AÑO 1979

PAIS: COLOMBIA

DEPTO: CUNDINAMARCA

MUNICIPIO: BOGOTÁ D.C.

DIRECCION DE CORRESPONDENCIA: CONDOMINIO SANTA MARIA II M 9 C. 3

PAIS: COLOMBIA DEPTO: META

MUNICIPIO: VILLAVICENCIO

TELEFONO: 6845521 EMAIL: _____

2. FORMACION ACADÉMICA

EDUCACION BASICA Y MEDIA

MARQUE CON UNA X EL ULTIMO GRADO APROBADO (LOS GRADOS DE 1° A 6° DE BACHILLERATO EQUIVALEN A LOS GRADO 6° A 11° DE EDUCACIÓN BÁSICA SECUNDARIA Y MEDIA)

EDUCACIÓN BÁSICA											TITULO OBTENIDO: BACHILLER ACADÉMICO				
PRIMARIA					SECUNDARIA				MEDIA		FECHA DE GRADO 08 / 12 /1995				
1°	2°	3°	4°	5°	6°	7°	8°	9°	10°	11° X	MES	12	AÑO	1995	

EDUCACIÓN SUPERIOR (PREGRADO Y POSTGRADO)
DILIGENCIE ESTE PUNTO EN ESTRICTO ORDEN CRONOLÓGICO, EN MODALIDAD ACADEMICA ESCRIBA:
TC (TECNICA). **TL** (TECNOLOGICA). **TE**(TECNOLOGICA ESPECIALIZADA). **UN**(UNIVERSITARIA)
ES (ESPECIALIZACIÓN). **MG** (MAESTRIA O MAGISTER). **DOC**(DOCTORADO O PHD).
RELACIONE AL FRENTE EL NÚMERO DE LA TARJETA PROFESIONAL (SI ESTA HA SIDO PREVISTA EN UNA LEY).

MODALIDAD ACADEMICA	No. SEMESTRE APROBADOS	GRADUADO		NOMBRE DE LOS ESTUDIOS O TITULO OBTENIDO	TERMINACIÓN					No. DE TARJETA PROFESIONAL
		SI	NO		MES	AÑO				
UN	10	X		INGENIERIO CIVIL	08	2	0	0	5	25202124024 CND

ESPECIFIQUE LOS IDIOMAS DIFERENTES AL ESPAÑOL QUE HABLA, LEE, ESCRIBE DE FORMA, REGULAR (R) BIEN(B) O MUY BIEN(MB)

IDIOMA	LO HABLA			LO LEE			LO ESCRIBE		
	R	B	MB	R	B	MB	R	B	MB

Powered by CamScanner

FORMATO UNICO

HOJA DE VIDA

Persona Natural

(Leyes 190 de 1995, 489 y 443 de 1998)

3. EXPERIENCIA LABORAL

RELACIONE SU EXPERIENCIA LABORAL O DE PRESTACION DE SERVICIOS EN ESTRICTO ORDEN CRONOLOGICO COMENZANDO POR EL ACTUAL

EMPLEO ACTUAL O CONTRATO VIGENTE

EMPRESA O ENTIDAD	PUBLICO	PRIVADA	PAIS
UNIÓN TEMPORAL ORIENTE DE YOPAL		X	COLOMBIA

DEPARTAMENTO	MUNICIPIO	CORREO ELECTRONICO ENTIDAD
CASANARE	YOPAL	

TELEFONO	FECHA DE INGRESO	FECHA DE RETIRO
	DIA 15 MES 01 AÑO 2008	DIA 10 MES 06 AÑO 2008

CARGO O CONTRATO ACTUAL	DEPENDENCIA	DIRECCION
Ing. Residente de Interventoría	INTERVENTORIA	CRA 6 No. 29 - 55

EMPLEO O CONTRATO ANTERIOR

EMPRESA O ENTIDAD	PUBLICO	PRIVADA	PAIS
UNION TEMPORAL NESTOR L. PEREZ		X	COLOMBIA

DEPARTAMENTO	MUNICIPIO	CORREO ELECTRONICO ENTIDAD
META	VILLAVICENCIO	

TELEFONO	FECHA DE INGRESO	FECHA DE RETIRO
	DIA 12 MES 02 AÑO 2006	DIA 20 MES 12 AÑO 2007

CARGO O CONTRATO ACTUAL	DEPENDENCIA	DIRECCION
Ingeniero Residente	OBRA	Barrio la Grama

EMPLEO O CONTRATO ANTERIOR

EMPRESA O ENTIDAD	PUBLICO	PRIVADA	PAIS
Gobernación del Meta		X	COLOMBIA

DEPARTAMENTO	MUNICIPIO	CORREO ELECTRONICO ENTIDAD
META	VILLAVICENCIO	

TELEFONO	FECHA DE INGRESO	FECHA DE RETIRO
311 2319829	DIA MES AÑO	DIA MES AÑO

CARGO O CONTRATO ACTUAL	DEPENDENCIA	DIRECCION
Contrato de Obra No. 0145 de 2008 Construcción de áreas de circulación perimetrales y obras complementarias del polideportivo en la cra 25 con cll 4 en el barrio Alborada Vicio - Meta		CRA 56 No. 10 - 10

EMPLEO O CONTRATO ANTERIOR

EMPRESA O ENTIDAD	PUBLICO	PRIVADA	PAIS
Gobernación del Meta		X	COLOMBIA

DEPARTAMENTO	MUNICIPIO	CORREO ELECTRONICO ENTIDAD
META	VILLAVICENCIO	

TELEFONO	FECHA DE INGRESO	FECHA DE RETIRO
311 2319829	DIA 02 MES 04 AÑO 2008	DIA MES AÑO

CARGO O CONTRATO ACTUAL	DEPENDENCIA	DIRECCION
Contrato de Obra No. 0156 de 2008 Mejoramiento del parque barrio Macunaima IV etapa. Ubicado en la cra 15 y cll 5 frente al puente que comunica el barrio Macunaima con el Estero, Vicio - Meta		

EMPLEO O CONTRATO ANTERIOR

EMPRESA O ENTIDAD	PUBLICO	PRIVADA	PAIS
Gobernación del Meta		X	COLOMBIA

DEPARTAMENTO	MUNICIPIO	CORREO ELECTRONICO ENTIDAD
META	CUMARAL	

TELEFONO	FECHA DE INGRESO	FECHA DE RETIRO
311 2319829	DIA 20 MES 11 AÑO 2007	DIA MES AÑO

CARGO O CONTRATO ACTUAL	DEPENDENCIA	DIRECCION
Contrato de Obra No. 2911 de 2007 Adecuación y mantenimiento de cuatro aulas y áreas de circulación de la Institución Educativa de San Isidro de Veracruz, sede Presentado en la Inspección de Presentado, Cumaral - Meta		

Powered by CamScanner

FORMATO UNICO

HOJA DE VIDA

Persona Natural

(Leyes 190 de 1995, 489 y 443 de 1998)

4. TIEMPO TOTAL DE EXPERIENCIA

INDIQUE EL TIEMPO TOTAL DE SU EXPERIENCIA LABORAL EN NUMERO DE AÑOS Y MESES

OCUPACION	TIEMPO DE EXPERIENCIA	
	AÑOS	MESES
SERVIDOR PUBLIO	0	0
EMPLEADO DEL SECTOR PRIVADO	4	0
TRABAJADOR INDEPENDIENTE	12	
TOTAL TIEMPO EXPERIENCIA	16	0

5. FIRMA DEL SERVIDOR PUBLICO O CONTRATISTA

MANIFIESTO BAJO LA GRAVEDAD DEL JURAMENTO QUE SI ___ NO ___ ME ENCUENTRO DENTRO DE LAS CAUSALES DE INHABILIDAD E INCOMPATIBILIDAD DEL ORDEN CONSTITUCIONAL O LEGAL PARA EJERCER CARGOS EMPLEOS PUBLICOS O PARA CELEBRAR CONTRATOS DE PRESTACION DE SERVICIOS CON LA ADMINISTRACION PUBLICA.

PARA TODOS LOS EFECTOS LEGALES, CERTIFICO QUE LOS DATOS POR MI ANOTADOS EN EL PRESENTE FORMATO UNICO DE HOJA DE VIDA SON VERACES (ARTICULO 5° DE LA LEY 190/95)

FIRMA DEL SERVIDOR PUBLICO O CONTRATISTA

6. OBSERVACIONES DEL JEFE DE RECURSOS HUMANOS Y/O CONTRATOS

CERTIFICO QUE LA INFORMACIÓN AQUÍ SUMINISTRADA HA SIDO CONSTATADA FRENTE A LOS DOCUMENTOS QUE HAN SIDO PRESENTADOS COMO SOPORTE.

NOMBRE Y FIRMA DEL JEFE DE PERSONAL O DE CONTRATOS

Powered by CamScanner

FORMULARIO UNICO
DECLARACION JURAMENTADA DE BIENES Y RENTAS Y ACTIVIDAD ECONÓMICA PRIVADA
PERSONA NATURAL
(LEY 190 DE 1995)

DECLARACION JURAMENTADA
1.1. DE BIENES Y RENTAS

YO, **RICHARD ALBERTO VELASQUEZ ORTIZ**

IDENTIFICADO CON:	C.C.	X	C.E.		OTRO		No. 86.059623	CON DOMICILIO PRINCIPAL EN: V/CIO

DIRECCIÓN CONDOMINIO SANTA MARIA II M. 9 C. 3		TELEFONO 6845521 311 2319829
MUNICIPIO **VILLAVICENCIO**	DEPARTAMENTO **META**	PAIS **COLOMBIA**

Y TIENE COMO PARIENTES EN PRIMER GRADO DE CONSANGUINIDAD (PADRES E HIJOS) A:

NOMBRES Y APELLIDOS	DOCUMENTO DE IDENTIFICACIÓN	PARENTESCO
JOSE GREGORIO VELASQUEZ ORTIZ		PADRE
SALOMON VELASQUEZ SILVA	1029990422	HIJO
JATNIEL OLIVA VELASQUEZ SILVA	1230338890	HIJ4

DECLARO, EN CUMPLIMIENTO DE LO DISPUESTO EN EL ARTICULO 122, INCISO 3º, DE LA CONSTITUCION POLITICA DE COLOMBIA Y EN LOS ARTICULOS 13 Y 14 DE LA LEY 190 DE 1995, PARA TOMAR POSESIÓN X PARA TETIRARME X PARA ACTUALIZACION X PARA MODIFICAR LOS DATOS CONSIGNADOS PREVIAMENTE X QUE LOS UNICOS BIENES Y RENTAS QUE POSEO A LA FECHA, EN FORMA PERSONAL O POR INTERPUESTA PERSONA, SON LOS QUE RELACIONO A CONTINUACIÓN:

a) Los Ingresos y rentas que obtuve en el último año gravable fueron:

CONCEPTO	VALOR
SALARIOS Y DEMAS INGRESOS LABORALES	**$40.000.000**
CESANTIAS E INTERESES DE CESANTIAS	
GASTOS DE REPRESENTACION	
ARRIENDOS	
HONORARIOS	**$46.000.000**
OTROS INGRESOS Y RENTAS	**$86.000.000**
TOTAL	

b) Las cuentas corrientes y de ahorro que poseo en Colombia y en el exterior son:

ENTIDAD FINANCIERA	TIPO DE CUENTA	NUMERO DE LA CUENTA	SEDE DE LA CUENTA	SALDO DE LA CUENTA
Banco Bogotá	**Corriente**	**364418103**	**Centauros**	**$1.000.000**

c) Mis bienes patrimoniales son los siguientes:

TIPO DE BIEN	IDENTIFICACION DEL BIEN	VALOR
Motocicleta		**$7.000.000**
Casa		**$160.000.000**

Powered by CamScanner

1.1. DE BIENES Y RENTAS (CONTINUACION)

Las acreencias y obligaciones vigentes a la fecha son:

ENTIDAD O PERSONA	CONCEPTO	VALOR

1.2. DE PARTICIPACION EN JUNTAS, CONSEJOS, CORPORACIONES, SOCIEDADES Y ASOCIACIONES

a) En la actualidad participo como miembro de las siguientes juntas y consejos directivos:

ENTIDAD O INSTITUCIO	CALIDAD DE MIEMBRO

b) A la fecha soy socio de las siguientes corporaciones, sociedades y/o asociaciones:

CORPORACION, SOCIEDAD O ASOCIACION	CALIDAD DE SOCIO

c) En la actualidad: SI [ ] NO [x] Tengo sociedad conyugal o de hecho vigente, con:

NOMBRES Y APELLIDOS DEL CONYUGE	DOCUMENTO DE IDENTIFICACION	No.
	C.C. [ ] C.E. [ ] OTRO [ ]	

2. ACTIVIDAD ECONOMICA PRIVADA

Las actividades económicas de carácter privado, adicionales a las declaradas anteriormente, que he venido desarrollando de forma ocasional o permanente son las siguientes:

DETALLE DE LAS ACTIVIDADES	FORMA DE PARTICIPACION

3. FIRMA

FIRMA DEL SERVIDOR PUBLICO

CIUDAD Y FECHA

Powered by CamScanner

Policía Nacional de Colombia

(Default.aspx)

Portal de Servicios al Ciudadano PSC

Sistema Registro Nacional de Medidas Correctivas RNMC

Consulta Ciudadano

La Policía Nacional de Colombia informa:

Que a la fecha, 05/11/2025 05:32:38 p. m. el ciudadano con Cédula de Ciudadanía Nº. **86059623** y Nombre: **RICHARD ALBERTO VELASQUEZ ORTIZ.**

NO TIENE MEDIDAS CORRECTIVAS PENDIENTES POR CUMPLIR.

De conformidad con la Ley 1801 de 2016 "Por la cual se expide el Código Nacional de Seguridad y Convivencia Ciudadana". Registro interno de validación No. **126089088** . La persona interesada podrá verificar la autenticidad del presente documento a través de la página web institucional digitando https://www.policia.gov.co, menú ciudadanos/ consulta medidas correctivas, con el documento de identidad y la fecha de expedición del mismo. Esta consulta es válida siempre y cuando el número de cédula corresponda con el documento de identidad suministrado.

Nueva Busqueda | Imprimir

Powered by CamScanner

TIC

MINISTERIO DE TECNOLOGÍAS DE LA INFORMACIÓN Y LAS COMUNICACIONES - MINTIC

CERTIFICA QUE

Una vez consultada la base de datos de deudores alimentarios morosos **REDAM** el(a) ciudadano(a) con número de identificación CC [illegible] **NO SE ENCUENTRA INSCRITO EN EL REGISTRO DE DEUDORES ALIMENTARIOS MOROSOS**

Esta certificación es válida en todo el Territorio Nacional, siempre y cuando el tipo y número consignados en el respectivo documento de identificación, coincidan con los aquí registrados.

Se expide en Bogotá el 05/11/2025 05:46 PM

Código Verificación: [illegible]

Válido hasta: [illegible]

Dirección de Gobierno Digital

MINISTERIO DE TECNOLOGÍAS DE LA INFORMACIÓN Y LAS COMUNICACIONES - MINTIC

Powered by CamScanner

CONTRALORÍA
GENERAL DE LA REPUBLICA

LA CONTRALORÍA DELEGADA PARA RESPONSABILIDAD FISCAL , INTERVENCIÓN JUDICIAL Y COBRO COACTIVO

CERTIFICA:

Que una vez consultado el Sistema de Información del Boletín de Responsables Fiscales 'SIBOR', hoy miércoles 05 de noviembre de 2025, a las 14:58:06, el número de identificación, relacionado a continuación, NO SE ENCUENTRA REPORTADO COMO RESPONSABLE FISCAL.

Tipo Documento	Cédula de Ciudadanía
No. Identificación	86059623
Código de Verificación	86059623251105145806

Esta Certificación es válida en todo el Territorio Nacional, siempre y cuando el tipo y número consignados en el respectivo documento de identificación, coincidan con los aquí registrados.

De conformidad con el Decreto 2150 de 1995 y la Resolución 220 del 5 de octubre de 2004, la firma mecánica aquí plasmada tiene plena validez para todos los efectos legales.

HERNÁN GUILLERMO JOJOA SANTACRUZ
Contralor Delegado

Generó: WEB

Powered by CamScanner

POLICÍA NACIONAL
DE COLOMBIA

Consulta en línea de Antecedentes Penales y Requerimientos Judiciales

La Policía Nacional de Colombia informa:

Que siendo las 05:37:42 PM horas del 05/11/2025, el ciudadano identificado con:

Cédula de Ciudadanía Nº **86059623**

Apellidos y Nombres: **VELASQUEZ ORTIZ RICHARD ALBERTO**

NO TIENE ASUNTOS PENDIENTES CON LAS AUTORIDADES JUDICIALES

de conformidad con lo establecido en el artículo 248 de la Constitución Política de Colombia.

En cumplimiento de la Sentencia SU-458 del 21 de junio de 2012, proferida por la Honorable Corte Constitucional, la leyenda "NO TIENE ASUNTOS PENDIENTES CON LAS AUTORIDADES JUDICIALES" aplica para todas aquellas personas que no registran antecedentes y para quienes la autoridad judicial competente haya decretado la extinción de la condena o la prescripción de la pena.

Esta consulta es válida siempre y cuando el número de identificación y nombres, correspondan con el documento de identidad registrado y solo aplica para el territorio colombiano de acuerdo a lo establecido en el ordenamiento constitucional.

Si tiene alguna duda con el resultado, consulte las **preguntas frecuentes** o acérquese a las instalaciones de la **Policía Nacional** más cercanas.

DIJIN

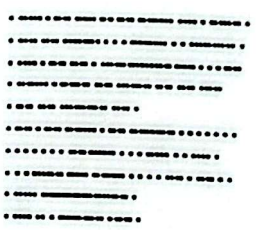

Powered by CamScanner

PROCURADURIA GENERAL DE LA NACION

CERTIFICADO DE ANTECEDENTES

CERTIFICADO ORDINARIO
No. 283845994

PIB
17:26:49

Bogotá DC, 05 de noviembre del 2025

La PROCURADURIA GENERAL DE LA NACIÓN certifica que una vez consultado el Sistema de Información de Registro de Sanciones e Inhabilidades (SIRI), el(la) señor(a) RICHARD ALBERTO VELASQUEZ ORTIZ identificado(a) con Cédula de ciudadanía número 86059623:

NO REGISTRA SANCIONES NI INHABILIDADES VIGENTES

ADVERTENCIA: La certificación de antecedentes contiene las anotaciones de las sanciones o inhabilidades que se encuentren vigentes. Cuando se trate de nombramiento o posesión en cargos que exijan para su desempeño ausencia de antecedentes, se certificarán todas las anotaciones que figuren en el registro. Anterior, de acuerdo a los incisos 3o. y 4o. del artículo 238 Ley 1952 de 2019.

NOTA: El certificado de antecedentes disciplinarios es un documento que contiene las anotaciones e inhabilidades generadas por sanciones penales, disciplinarias, inhabilidades que se deriven de las relaciones contractuales con el estado, de los fallos con responsabilidad fiscal, de las decisiones de pérdida de investidura y de las condenas proferidas contra servidores, ex servidores publicos y particulares que desempeñen funciones públicas en ejercicio de la acción de repetición o llamamiento en garantía. **Este documento tiene efectos para acceder al sector público, en los términos que establezca la Constitución Politica y la ley particular o demás disposiciones vigentes.** El Sistema SIRI reporta como antecedentes solamente las sanciones con debida ejecutoria recibidas de las autoridades nacionales colombianas. En caso de nombramiento o suscripción de contratos con el Estado, es responsabilidad de la Entidad, validar la información de antecedentes del aspirante en la página web: https://www.procuraduria.gov.co/Pages/certificado-antecedentes.aspx

Carlos William Rodríguez Millán
Jefe División de Relacionamiento Con El Ciudadano (C)

ATENCIÓN :
ESTE CERTIFICADO CONSTA DE 01 HOJA(S), SOLO ES VALIDO EN SU TOTALIDAD. VERIFIQUE QUE EL NUMERO DEL CERTIFICADO SEA EL MISMO EN TODAS LAS HOJAS.

Powered by CamScanner

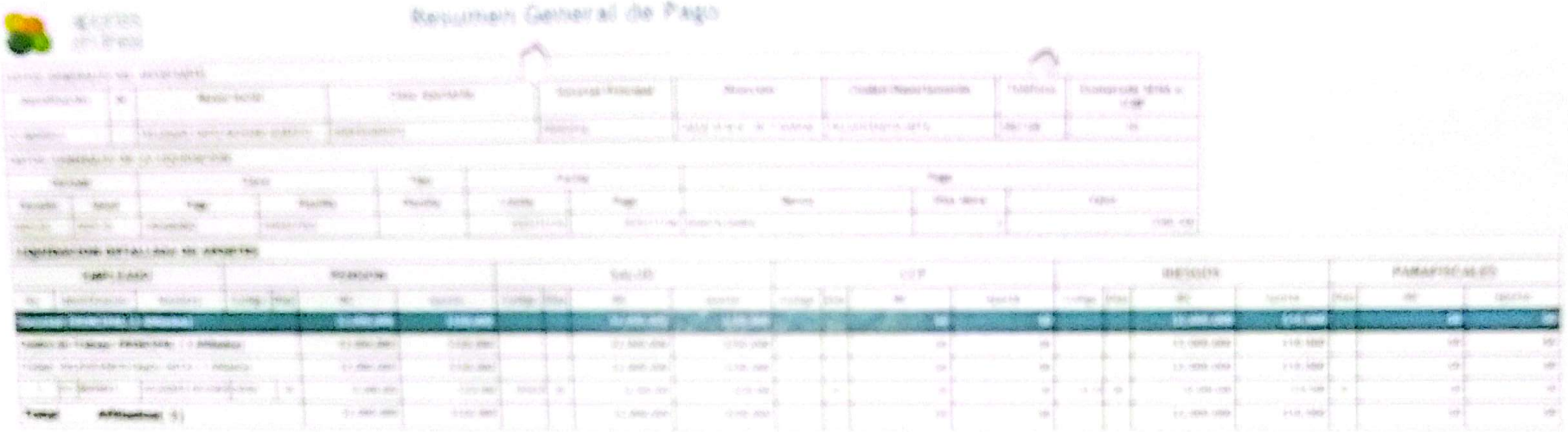

Resumen General de Pago

Powered by CamScanner

aportes en linea

Resumen General de Pago

DATOS GENERALES DEL APORTANTE

Identificacion	dv	Razon Social	Clase Aportante	Sucursal Principal	Direccion	Ciudad-Departamento	Teléfono	Exonerado SENA e ICBF
CC 86059623		VELASQUEZ ORTIZ RICHARD ALBERTO	INDEPENDIENTE	PRINCIPAL	CALLE 11 B N° 38 - 7 BARZAL	VILLAVICENCIO-META	6867168	No

DATOS GENERALES DE LA LIQUIDACION

Periodo		Clave		Tipo	Fecha		Pago		
Pensión	Salud	Pago	Planilla	Planilla	Limite	Pago	Banco	Dias Mora	Valor
2025-10	2025-10	1909464890	949443965	1	2025/11/10	2025/11/06	BANCOLOMBIA	0	$580,500

RESUMEN DE PAGO

RIESGO	CODIGO	NIT	DV	AFILIADOS	VALOR LIQUIDADO	INTERESES MORA	SALDOS E INCAPACIDADES	VALOR A PAGAR
AFP (ADMINISTRADORAS: 1)				1	$320,000	$0	$0	$320,000
PORVENIR	230301	800,224,808	8	1	$320,000	$0	$0	$320,000
ARL (ADMINISTRADORAS: 1)				1	$10,500	$0	$0	$10,500
POSITIVA COMPAÑIA DE SEGUROS	14-23	860,011,153	6	1	$10,500	$0	$0	$10,500
EPS (ADMINISTRADORAS: 1)				1	$250,000	$0	$0	$250,000
NUEVA E.P.S.	EPS037	900,156,264	2	1	$250,000	$0	$0	$250,000
TOTAL				**1**	**$580,500**	**$0**	**$0**	**$580,500**

2025/11/06 03:14 PM

Powered by CamScanner

compensar | miplanilla.com

PLANILLA INTEGRADA DE AUTOLIQUIDACION DE APORTES

DATOS DEL APORTANTE							
TIPO	NÚMERO	NOMBRE APORTANTE		DIRECCIÓN	TELÉFONO	CORREO	EXONERADO PAGO PARAFISCALES Y SALUD
NI	901617291-4	IMPRESIONES Y SOLUCIONES EMPRESARIALES SAS		CR 33 34 A 83	3112319829	GERENCIA.ISE.RICHARDVELASQUEz@GMAIL.COM	
FORMA PRESENTACIÓN	CLASE APORTANTE	NOMBRE SUCURSAL	CÓDIGO	DEPARTAMENTO	CIUDAD / MUNICIPIO		
ÚNICA	B – menos de 200 c			META	VILLAVICENCIO		SI

DATOS DE LA PLANILLA						
PLANILLA ASOCIADA	FECHA PAGO ASOCIADA (DIA/MES/AÑO)	TIPO PLANILLA	FECHA PAGO (DIA/MES/AÑO)	NÚMERO PLANILLA	CANTIDAD	
					EMPLEADOS	UPC
					5	0
PERIODO SALUD	PERIODO PENSIONES				TOTAL A PAGAR	
2025-11	2025-10	E	06/11/2025	91251996	$1.801.000	

TOTALES POR SUBSISTEMAS

TOTALES SALUD

Código EPS	Nombre	NIT	Cotización Obligatoria	UPC Adicional	Incapacidades		Licencia Maternidad		Días Mora	Valor Mora Cotización	Valor Mora UPC	Total a Pagar	No. Afiliados
					No. Autorización	Valor	No. Autorización	Valor					
CCFC55	EPS-S Cajacopi	901543211-6	57.000	0		0		0	0	0	0	57.000	1
EPS005	Sanitas EPS	800251440-6	228.000	0		0		0	0	0	0	228.000	4

TOTALES PENSIÓN

Código AFP	Nombre	NIT	Cotización Obligatoria	Aporte Voluntario Afiliado	Aporte Voluntario Aportante	Aporte FSP - Solidaridad	Aporte FSP - Subsistencia	Días Mora	Valor Mora Cotización	Valor Mora FSP	Total a Pagar	No. Afiliados
230201	Proteccion (ING + Proteccion)	800229739-0	683.400	0	0	0	0	0	0		683.400	3
230301	Porvenir	800224808-8	227.800	0	0	0	0	0	0		227.800	1
25-14	Colpensiones	900336004-7	227.800	0	0	0	0	0	0		227.800	1

TOTALES RIESGOS LABORALES

Código ARL	Nombre	NIT	Cotización Obligatoria	Incapacidades		Aportes Otros Sistemas	Valor Neto Cotización	Días Mora	Valor Mora Cotización	Subtotal Cotización	No. Radicado Saldo a Favor	Valor Saldo a Favor	Fondo Solidaridad	Total a Pagar	No. Afiliados
				No. Autorización	Valor										
14-11	ARL SURA	890903790-5	92.000				92.000	0	0	92.000			920	92.000	5

TOTALES CAJAS

Código CCF	Nombre	NIT	Valor Aporte	Días Mora	Valor Mora Aporte	Total a Pagar	No. Afiliados
CCF34	Cofrem	892000146-3	285.000	0	0	285.000	5

TOTALES PARAFISCALES

Valor Aporte	Días Mora	Valor Mora Aporte	Total a Pagar	No. Afiliados
SENA				
0	0	0	0	0
ICBF				
0	0	0	0	0
ESAP				
MEN				

TOTALES POR SUBSISTEMA

Tipo Administradora	No. Administradoras Reportadas	Valor antes de IGE, LMA, IRP y Mora	Total a Pagar
Salud	2	285.000	285.000
Pensión	3	1.139.000	1.139.000
Riesgos Laborales	1	92.000	92.000
CCF	1	285.000	285.000
ESAP	0	0	0
ICBF	0	0	0
MEN	0	0	0
SENA	0	0	0
TOTALES	7	1.801.000	1.801.000

PAGADA

Este documento está clasificado como PRIVADO por parte de Compensar Operador de Información

Powered by CamScanner

compensar | miplanilla.com

PLANILLA INTEGRADA DE AUTOLIQUIDACION DE APORTES

DATOS DEL APORTANTE						
TIPO	NÚMERO	NOMBRE APORTANTE	DIRECCIÓN	TELÉFONO	CORREO	EXONERADO PAGO PARAFISCALES Y SALUD
NI	901617291-4	IMPRESIONES Y SOLUCIONES EMPRESARIALES SAS	CR 33 34 A 83	3112319829	GERENCIA ISE RICHARDVELASQUEz@GMAIL COM	
FORMA PRESENTACIÓN	CLASE APORTANTE	NOMBRE SUCURSAL / CÓDIGO	DEPARTAMENTO	CIUDAD / MUNICIPIO		
ÚNICA	B – menos de 200 c		META	VILLAVICENCIO		SI

DATOS DE LA PLANILLA						
PLANILLA ASOCIADA	FECHA PAGO ASOCIADA (DIA/MES/AÑO)	TIPO PLANILLA	FECHA PAGO (DIA/MES/AÑO)	NÚMERO PLANILLA	CANTIDAD	
					EMPLEADOS	UPC
					5	0
PERIODO SALUD	PERIODO PENSIONES				TOTAL A PAGAR	
2025-11	2025-10	E	06/11/2025	91251996	$1.801.000	

DETALLE POR COTIZANTE

INFORMACIÓN COTIZANTE								INFORMACIÓN NOVEDADES																PENSIÓN						SALUD			RIESGOS LABORALES				CCF			PARAFISCALES				
No.	Tipo	No. de Identificación	Apellidos y Nombres	Cotizante	Subtipo	Extranjero	Colom. exterior	Estudiantes	ING	RET	TDE	TAE	TDP	TAP	VSP	VST	SLN	IGE	LMA	VAC	AVP	VCT	IRL	CORRECCIÓN	Cód. AFP	IBC AFP	Cotización	Voluntario Afiliado	Voluntario Aportante	Fondo pensional de solidaridad	Fondo pensional de subsistencia	Cód. EPS	IBC EPS	Cotización / Valor UPC	Cód. ARL	IBC ARL	Clase de Riesgo	Cotización	Código CCF	IBC CCF	Aporte CCF	IBC otros parafiscales	Aporte SENA	Aporte ICBF	Aporte ESAP	Aporte MEN
1	CC	1006736584	CARRANZA BAQUERO DANNIER SMITH	1	0			S																	230301	1.423.500	227.800	0	0	0	0	CCFC55	1.423.500	57.000	14-11	1.423.500	4	62.000	CCF34	1.423.500	57.000	0	0	0	0	0
2	CC	1019602720	RINCON FONSECA LAURA SOFIA	1	0			S																	25-14	1.423.500	227.800	0	0	0	0	EPS005	1.423.500	57.000	14-11	1.423.500	1	7.500	CCF34	1.423.500	57.000	0	0	0	0	0
3	CC	1121911669	MORALES ROMERO JULIANA CAROLINA	1	0			S																	230201	1.423.500	227.800	0	0	0	0	EPS005	1.423.500	57.000	14-11	1.423.500	1	7.500	CCF34	1.423.500	57.000	0	0	0	0	0
4	CC	1122136928	ACHURY GONZALEZ GINNA YULIETH	1	0			S																	230201	1.423.500	227.800	0	0	0	0	EPS005	1.423.500	57.000	14-11	1.423.500	1	7.500	CCF34	1.423.500	57.000	0	0	0	0	0
5	CC	79732239	PEÑA RAMIREZ LEONARDO MANUEL	1	0			S																	230201	1.423.500	227.800	0	0	0	0	EPS005	1.423.500	57.000	14-11	1.423.500	1	7.500	CCF34	1.423.500	57.000	0	0	0	0	0

PAGADA

Powered by CamScanner

Este documento está clasificado como PRIVADO por parte de Compensar Operador de Información