Cartagena de Indias, 30 diciembre de 2025

Señor
DANILO JOSÉ BERNETT ZAMORA
Profesional Contador
Corporación Museo Histórico de Cartagena de Indias
Supervisor contrato Número CPS-052-2025

ASUNTO: Infomre de actividades del contrato número CPS-052-2025, celebrado entre la Corporación Museo Histórico de Cartagena de Indias (MUHCA) y Miguel Coneo Suárez, cuyo objeto *"Prestación de Servicios Profesionales a través de asesoría en materia de arquitectura, para el desarrollo de actividades que se desprendan de la ejecución del contrato interadministrativo CI-003-2025, celebrado con el distrito de Santa Cruz de Mompox".*

Respetado Supervisor.

En cumplimiento del objeto del contrato número CPS-052-2025, presento informe de las actividades realizadas en el periodo comprendido entre el día 26 del mes de noviembre al día 25 del mes de diciembre del 2025, de acuerdo con la siguiente descripción:

ITEM	OBLIGACIONES CONTRACTUALES	ACTIVIDADES REALIZADAS
1	Asesoría en la actualización Planos de Levantamiento arquitectónico y calificación, que incluya perfiles de la manzana 47, en plantas, cortes y fachadas y las actualizaciones de instituciones en marquillas y presentaciones ante Patrimonio en Mompox y Min Cultura.	Se entregaron los planos de levantamiento arquitectónico actualizados incluyendo los perfiles de los predios vecinos colindantes y las marquillas nuevas.
2	Asesoría en la elaboración de planos del proyecto de intervención en cortes longitudinales y transversales, en plantas, cortes y fachadas y las actualizaciones de instituciones en marquillas y presentaciones ante Patrimonio en Mompox y Min Cultura.	Se entregaron los planos de anteproyecto arquitectónico con los ajustes normativos y las marquillas actualizadas. Se les hizo entrega formal a los ingenieros para la elaboración del diseño estructural, presupuesto y programación de obra. Se asistió a las reuniones del 19 y 23 de diciembre de 2025 de socialización del proyecto con el ingeniero estructural y el ingeniero de presupuestos.
3	Asesoría en la realización de planos del proyecto de intervención en fachadas con implantación del teatro la manzana 47, en planimetría, 3D y fotografías.	Se entregaron las fachadas y cortes del proyecto arquitectónico con la implantación en la manzana 47, en planimetría y modelo 3D.
4	Asesoría en la presentación de render del proyecto incluyendo los predios, BIC colindantes, colegio Pinillos y Palacio San Carlos, como soporte de modificación del PEMP MOMPOX.	Se actualizaron los renders del proyecto incluyendo los predios de las manzanas colindantes, los edificios Colegio Pinillos y el Palacio Municipal San Carlos.

5	Asesoría en la realización de Plano de perfiles urbanos de manzana en planos, 3d y fotografías de las calles colindantes a la manzana 47, como soporte a la normativa por modificación del PEMP Mompox.	Se entregaron los planos con los perfiles urbanos de la manzana 47 y 48, en planimetría 2D y modelo 3D como soporte de la normativa por modificación del PEMP Mompox.
	PARAGRAFO: Obligaciones generales. a) Cumplir con lo pactado en este contrato con suma diligencia y cuidado, ofreciendo las mejores condiciones de calidad, ejecutando oportuna e idóneamente su objeto, esto es, dentro de los plazos fijados y a satisfacción; b) Asistir a las reuniones que se le convoque; c) Presentar informes mensuales de ejecución, sin perjuicio de los informes especiales que se le soliciten; d) Pagar los aportes a la Seguridad Social Integral (Salud, Pensión y Riesgos Laborales) durante toda la vigencia del contrato.	a) Se cumplió con lo pactado en el contrato CPS-052-2025. b) Se asistió a las reuniones convocadas. c) Se presentó informe mensual. d) Se pagaron los aportes de seguridad social (Salud, pensión y ARL) correspondiente al periodo del presente informe.

Cordialmente,

MIGUEL CONEO SUAREZ
Contratista

ANEXOS

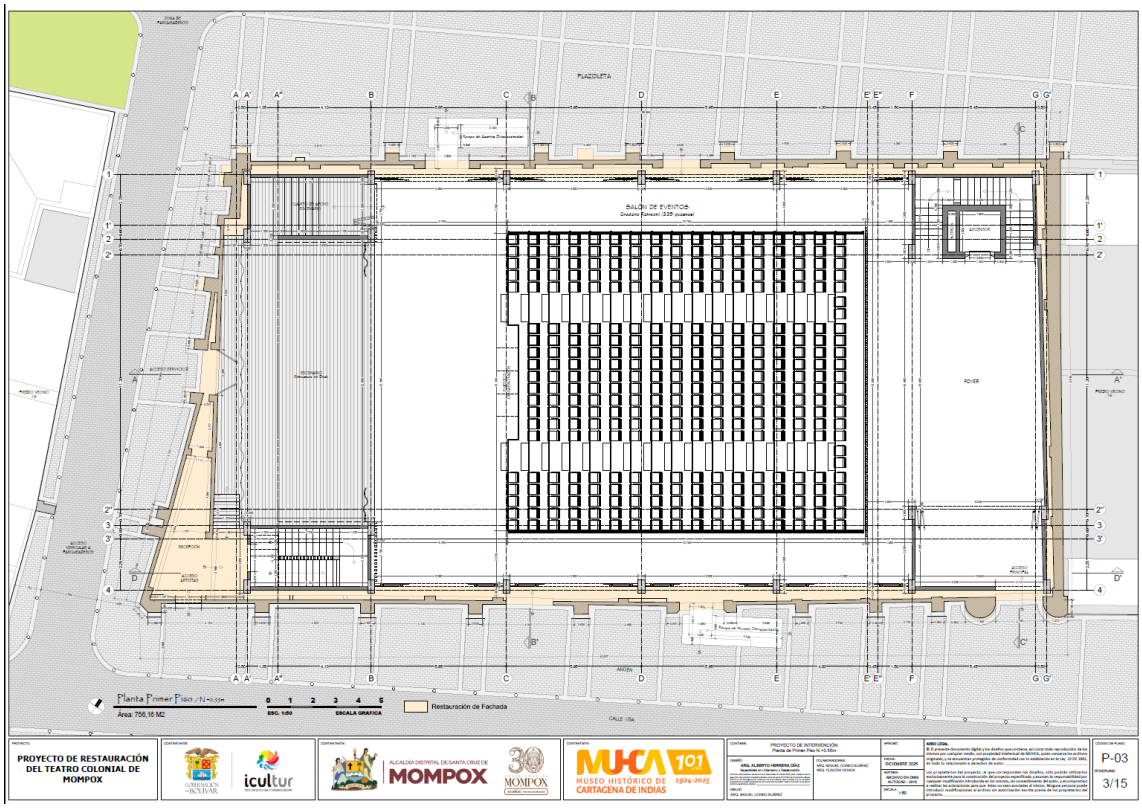

1. Actualización y entrega final de las plantas del proyecto del teatro colonial.

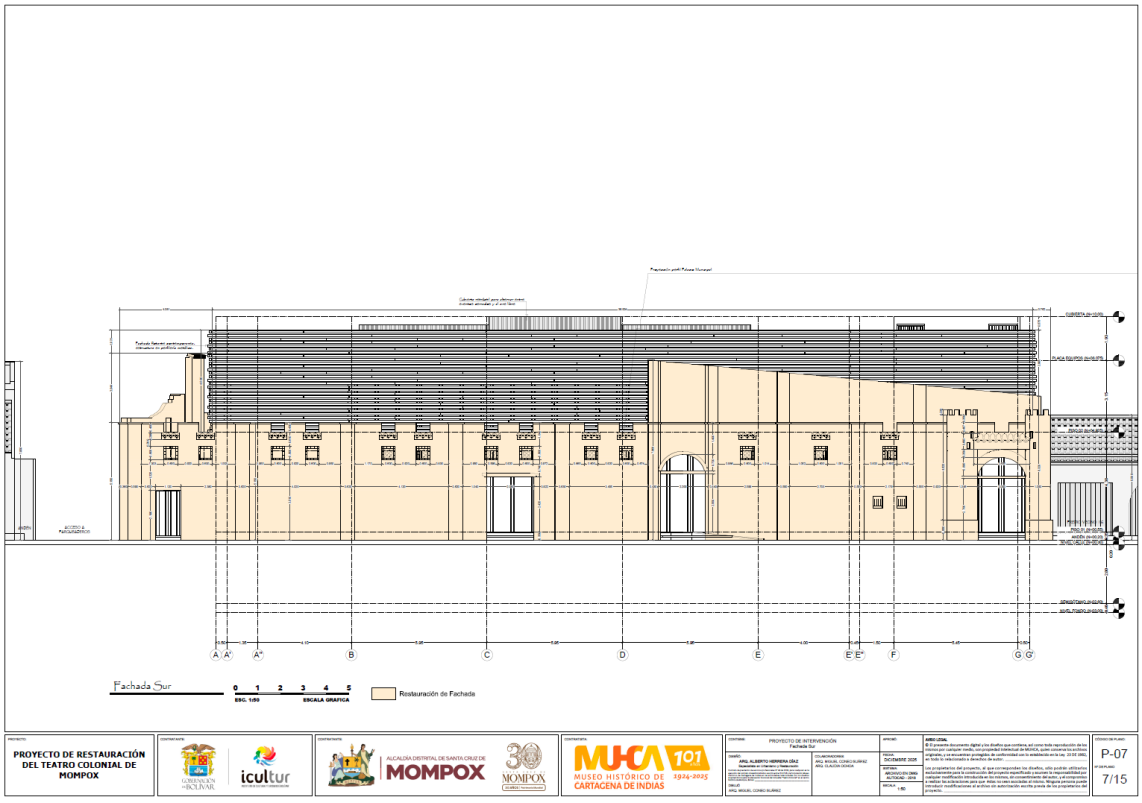

2. Actualización y entrega final de las fachadas del proyecto del teatro colonial.

ANEXOS

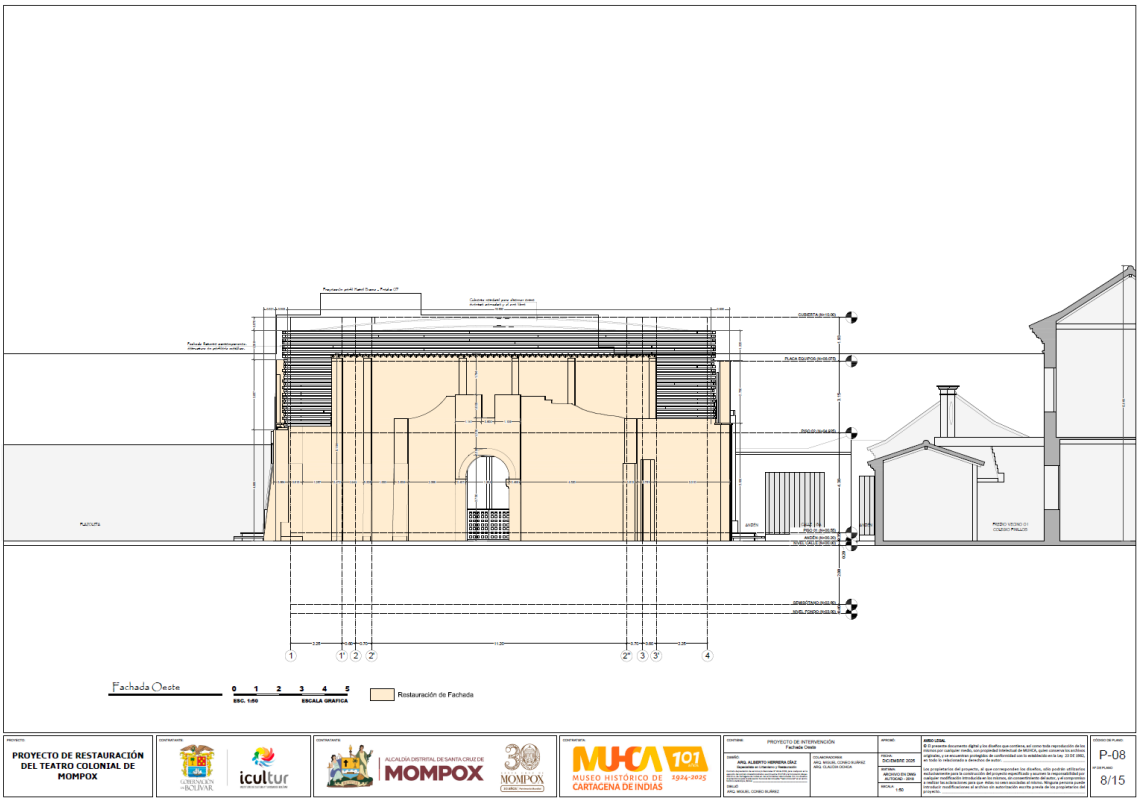

3. Actualización y entrega final de las fachadas del proyecto del teatro colonial.

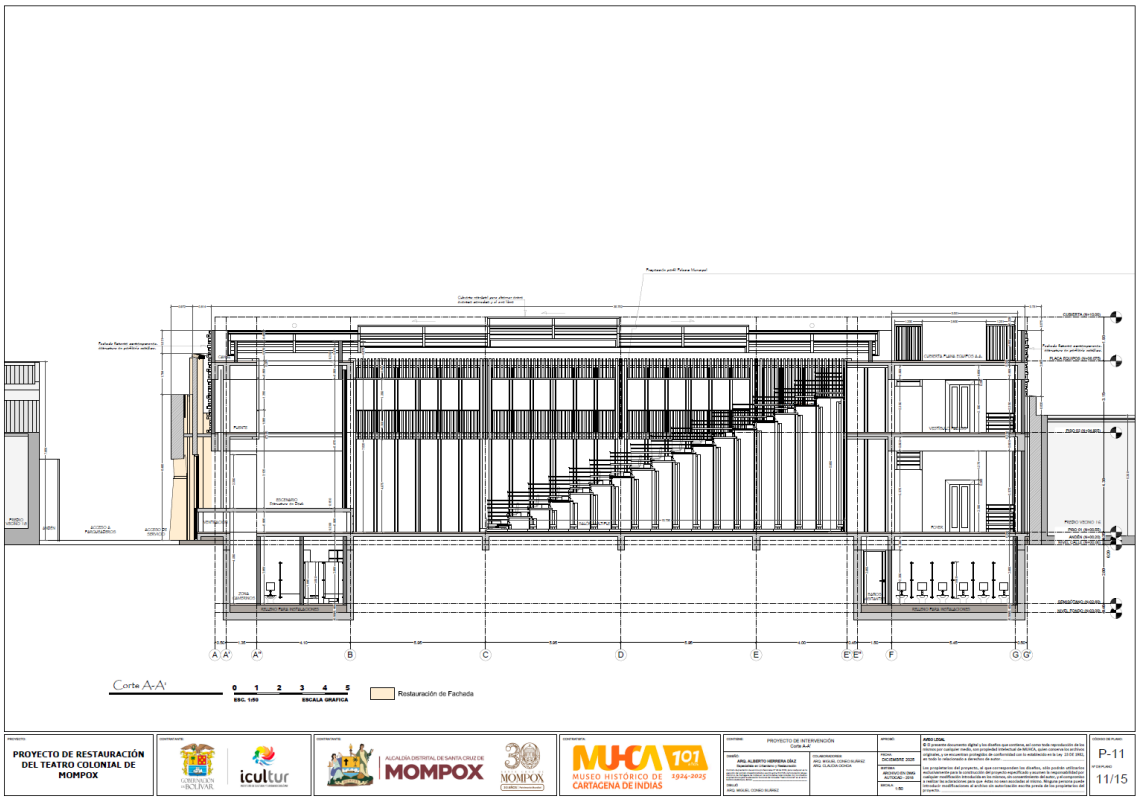

4. Actualización y entrega final de los cortes del proyecto del teatro colonial.

ANEXOS



5. Reunión de socialización junto a los ingenieros de estructura y de presupuesto 19-12-2025.



6. Reunión de socialización junto a los ingenieros estructurales y de presupuesto 19-12-2025.

ANEXOS



7. Reunión de socialización junto a los ingenieros estructurales y de presupuesto 23-12-2025.



8. Reunión de socialización junto a los ingenieros estructurales y de presupuesto 23-12-2025.