

ACTA PARCIAL N° 001

CONTRATO DE OBRA No. C-MS-SAMC-004-2025

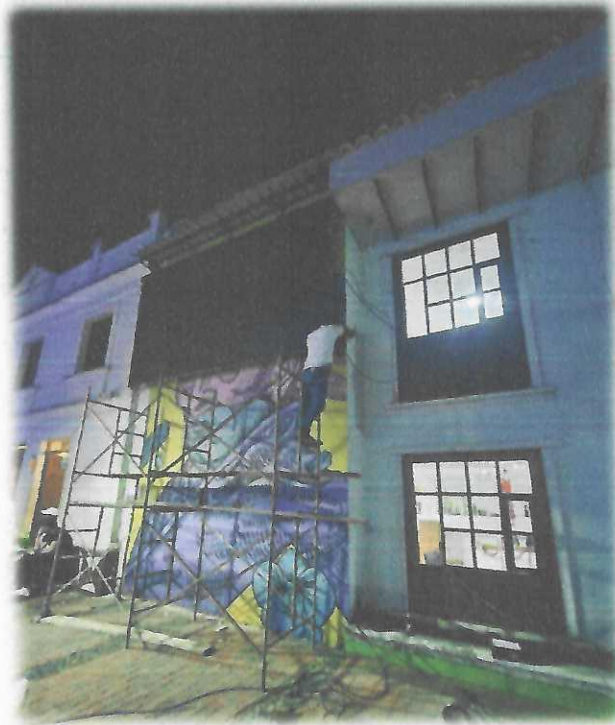

**INSTALACIÓN DE INFRAESTRUCTURA PARA INFORMACIÓN
TURÍSTICA URBANA, EN EL MUNICIPIO DE SOMONDOCO
BOYACÁ, EN CUMPLIMIENTO DE LAS METAS DEL PLAN DE
DESARROLLO "TODO PUEDE SER MEJOR 2024 - 2027**

CONTRATISTA: ÁNGEL ROBINSON DURAN VARGAS

CONTENIDO

INTRODUCCIÓN.....	3
DATOS GENERALES DEL CONVENIO.....	4
OBJETIVOS.....	5
GENERALES.....	5
ESPECÍFICOS.....	5
CARACTERÍSTICAS DEL PROYECTO.....	6
INFORME FINANCIERO.....	7
TABLA FORMAL DEL VALOR EJECUTADO.....	8
INFORME TECNICO.....	9
REGISTRO FOTOGRÁFICO.....	10
CONCLUSIONES.....	19

INSTALACIÓN DE INFRAESTRUCTURA PARA INFORMACIÓN
TURÍSTICA URBANA, EN EL MUNICIPIO DE SOMONDOCO
BOYACA, EN CUMPLIMIENTO DE LAS METAS DEL PLAN DE
DESARROLLO "TODO PUEDE SER MEJOR 2024 - 2027"

CONTRATISTA: ÁNGEL ROBINSON DURAN VARGAS

DATOS GENERALES DEL CONTRATO

INTRODUCCIÓN

En el marco del contrato suscrito entre las partes y en cumplimiento de las obligaciones de seguimiento, supervisión y control, se elabora la presente **Acta Parcial N.º 1**, con el fin de dejar constancia del avance en la ejecución contractual a la fecha.

Este documento recoge las actividades desarrolladas durante el periodo evaluado, evidenciando el cumplimiento parcial del objeto contractual conforme a los términos, condiciones técnicas, administrativas y financieras establecidas en el contrato.

SECRETARÍA DE PLANEACIÓN Y OBRAS	SUPERVISOR
MIL VEINTICINCO (2025)	INICIO
ONCE (11) DÍAS DEL MES DE NOVIEMBRE DE DOS ACTA DE INICIO	FECHA ACTA DE
UN (01) MES Y QUINCE (15) DÍAS CALENDARIO CONTADOS A PARTIR DE LA SUSCRIPCIÓN DEL	PLAZO
CINCO CENI MILCETE (4198.183.069.05) SESENTA Y DOS MIL SESENTA Y NUEVE PESOS CON CIENTO TREINTA Y OCHO MILONES CIENTO	VALOR ACTA PARCIAL N.º 001
SEIS CENTAVOS MILCETE (4177.245.800.08) CUARENTA Y CINCO MIL SEISCIENTOS PESOS CON CIENTO SESENTA Y SIETE MILONES DOSCIENTOS	VALOR TOTAL DEL CONTRATO
DESARROLLO TODO PUEDE SER MEJOR 2024 CUMPLIMIENTO DE LAS METAS DEL PLAN DE MUNICIPIO DE SOM.	OBJETO
ANGEL ROBINSON D.	CONTRATISTA

DATOS GENERALES DEL CONTRATO

N° DE CONTRATO	CONTRATO DE OBRA No. C-MS-SAMC-004-2025
CONTRATANTE	ALCALDIA DE SOMONDOCO BOYACÁ
IDENTIFICACIÓN	800.029.826-5
CONTRATISTA	ANGEL ROBINSON DURAN VARGAS
IDENTIFICACIÓN	C.C. 1.121.852.013 de Villavicencio.
OBJETO	INSTALACIÓN DE INFRAESTRUCTURA PARA INFORMACIÓN TURÍSTICA URBANA, EN EL MUNICIPIO DE SOMONDOCO BOYACÁ, EN CUMPLIMIENTO DE LAS METAS DEL PLAN DE DESARROLLO "TODO PUEDE SER MEJOR 2024 - 2027
VALOR TOTAL DEL CONTRATO	CIENTO SETENTA Y SIETE MILLONES DOSCIENTOS CUARENTA Y CINCO MIL SEISCIENTOS PESOS CON SEIS CENTAVOS M/CTE (\$ 177.245.600,06)
VALOR ACTA PARCIAL N° 001	CIENTO TREINTA Y OCHO MILLONES CIENTO SESENTA Y DOS MIL SESENTA Y NUEVE PESOS CON CINCO CENT M/CTE (\$138.162.069,05)
PLAZO	UN (01) MES Y QUINCE (15) DÍAS CALENDARIO, CONTADOS A PARTIR DE LA SUSCRIPCIÓN DEL ACTA DE INICIO
FECHA ACTA DE INICIO	ONCE (11) DÍAS DEL MES DE NOVIEMBRE DE DOS MIL VEINTICINCO (2025)
SUPERVISOR	SECRETARÍA DE PLANEACIÓN Y OBRAS

OBJETIVOS

GENERAL

Dejar constancia formal del avance parcial del contrato, verificando el cumplimiento de las actividades ejecutadas hasta la fecha, de acuerdo con lo pactado contractualmente.

ESPECÍFICOS

- Verificar el desarrollo de las actividades ejecutadas durante el periodo evaluado.
- Constatar el cumplimiento de las obligaciones contractuales parciales por parte del contratista.
- Registrar el estado de avance del contrato para efectos de seguimiento, control y soporte administrativo.
- Servir como soporte para los trámites administrativos y financieros a que haya lugar.

CARACTERÍSTICAS DEL PROYECTO

El proyecto tuvo como propósito **instalar infraestructura para información turística urbana en el municipio de Somondoco – Boyacá**, en cumplimiento de las metas del Plan de Desarrollo Municipal “**Todo Puede Ser Mejor 2024–2027**”, con el fin de fortalecer la orientación, promoción y acceso a la información turística, así como contribuir al desarrollo económico y turístico del municipio.

Su ejecución garantizó una infraestructura funcional y segura, orientada a la divulgación eficiente de información turística mediante soluciones tecnológicas y energéticas sostenibles en el espacio público.

Las acciones adelantadas estuvieron orientadas a:

- **Dotar al municipio de infraestructura tecnológica para información turística**, mediante la instalación de una pantalla LED informativa y los elementos necesarios para su correcto funcionamiento, conforme a las especificaciones técnicas del proceso contractual.
- **Instalar y poner en funcionamiento los equipos**, realizando las conexiones, pruebas técnicas y ajustes necesarios, asegurando el cumplimiento de las normas de seguridad eléctrica y la adecuada integración al entorno urbano.
- **Garantizar la operatividad del sistema instalado**, verificando su correcto funcionamiento y estabilidad, conforme a los lineamientos técnicos establecidos y bajo la supervisión de la entidad contratante.

INFORME FINANCIERO

El contrato se ejecuta conforme a lo pactado, reconociéndose únicamente las actividades verificadas por la supervisión. En este informe parcial se solicita el pago exclusivo del ítem "Instalar pantalla LED informativa", quedando el ítem "Instalar kit solar fotovoltaico" pendiente de ejecución y sin cobro en esta etapa.

CUADRO COMPARATIVO – VALOR CONTRACTUAL VS. VALOR EJECUTADO (ACTA PARCIAL N.º 1)

Concepto	Valor
Valor contractual total	\$177.245.600,06
Valor del ítem ejecutado: Instalación pantalla LED informativa	\$110.344.202,80
Administración	\$20.399.768,58
Imprevistos	\$2.781.786,63
Utilidad	\$4.636.311,04
Iva 19%	\$17.617.981,96
Valor ejecutado y facturado en el acta parcial N.º 1	\$138.162.069,05
Valor pendiente de ejecución	\$39.083.531,01

Lo anterior evidencia que la ejecución financiera del contrato se realiza de manera ordenada, transparente y acorde al avance real del proyecto, reconociendo únicamente las actividades efectivamente ejecutadas y verificadas por la supervisión, conforme a lo establecido en el contrato y a las necesidades reales del proyecto.

TABLA FORMAL DEL VALOR EJECUTADO

ITEM	DESCRIPCIÓN	UNIDAD	TARIFA	CANT	VALOR UNITARIO	IVA UNITARIO	VALOR TOTAL
1	Instalar pantalla LED informativa	UNIDAD	19%	1	\$92.726.220,84	\$17.617.981,96	\$110.344.202,80
Administración							
Imprevistos							
Utilidad							
					SUBTOTAL		\$3.979.999,98
						IVA	\$17.617.981,96
					VALOR TOTAL		\$138.162.069,05

INFORME TECNICO

A continuación, se presenta la relación de las cantidades efectivamente suministradas, instaladas y verificadas por la supervisión, de acuerdo con las necesidades determinadas durante la ejecución del contrato.

ITEM	DESCRIPCIÓN	UNIDAD	CANTIDAD
1	Instalar pantalla LED informativa	UNIDAD	1

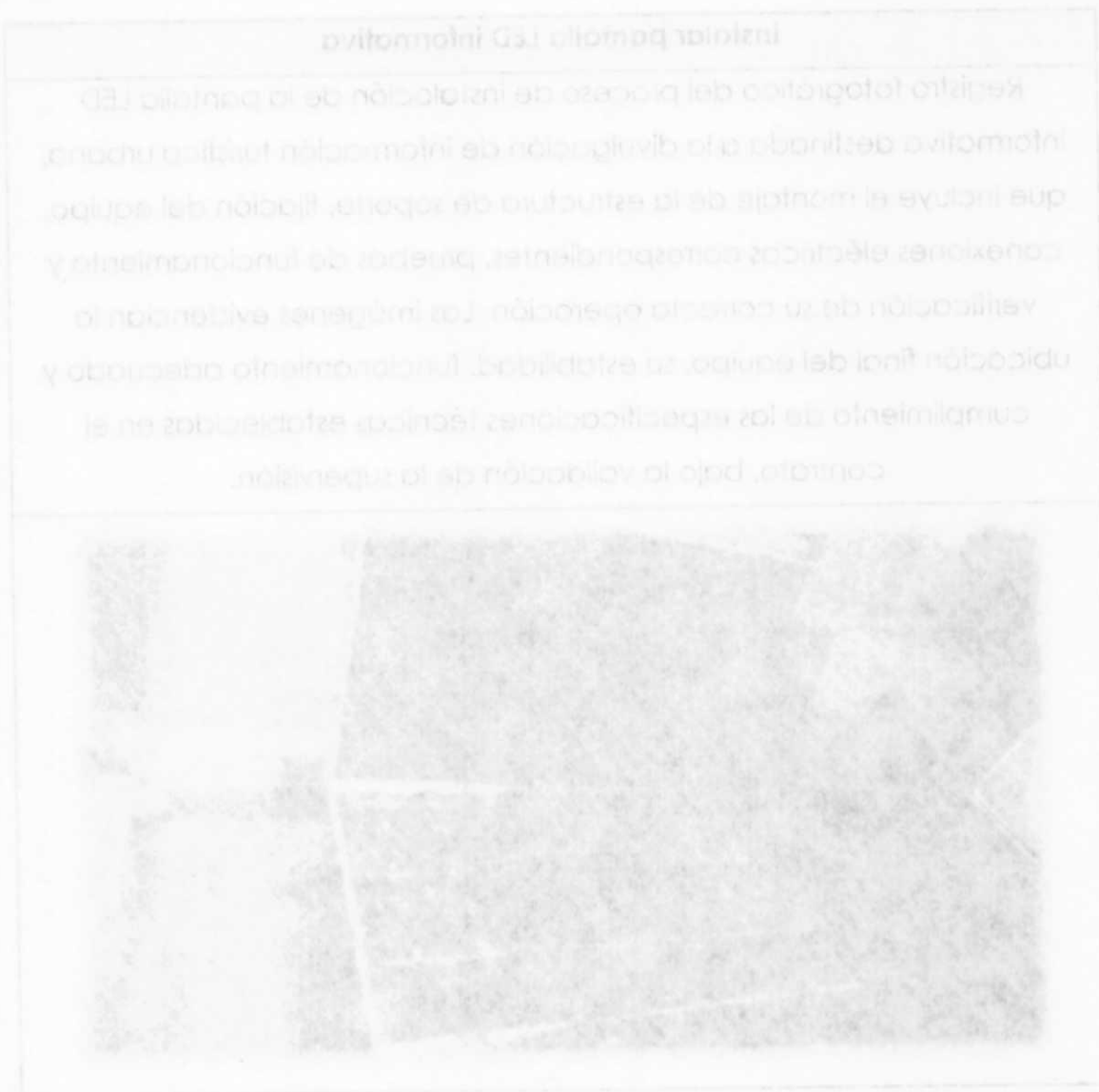

REGISTRO FOTOGRÁFICO

Como parte integral del presente informe, se anexa el registro fotográfico de las actividades ejecutadas en el marco del contrato, en el cual se documenta la instalación de la pantalla LED informativa, los puntos intervenidos y el estado final del sistema instalado, constituyendo evidencia del cumplimiento técnico del objeto contractual y de la correcta ejecución de las actividades verificadas por la supervisión.

Instalar pantalla LED informativa

Registro fotográfico del proceso de instalación de la pantalla LED informativa destinada a la divulgación de información turística urbana, que incluye el montaje de la estructura de soporte, fijación del equipo, conexiones eléctricas correspondientes, pruebas de funcionamiento y verificación de su correcta operación. Las imágenes evidencian la ubicación final del equipo, su estabilidad, funcionamiento adecuado y cumplimiento de las especificaciones técnicas establecidas en el contrato, bajo la validación de la supervisión.



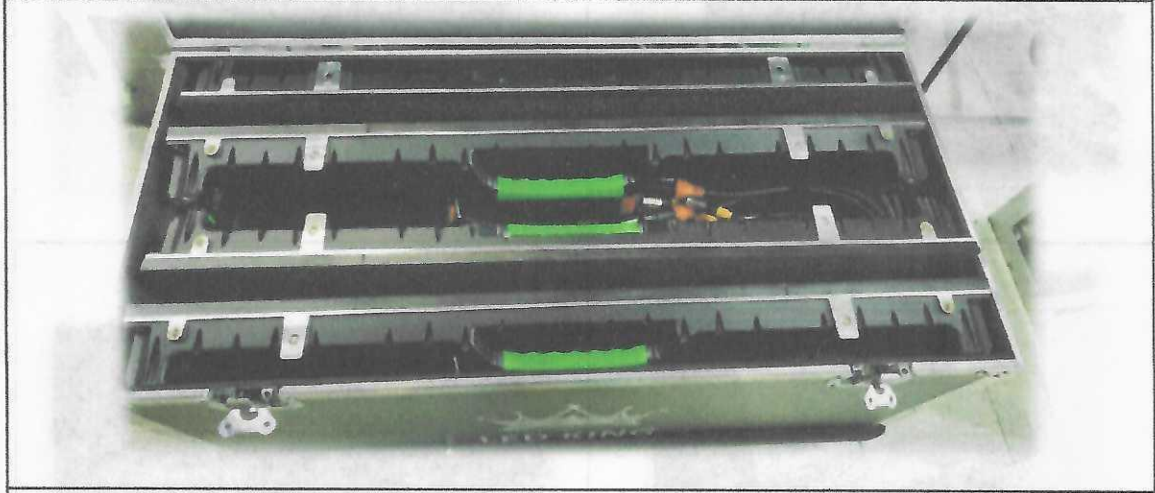

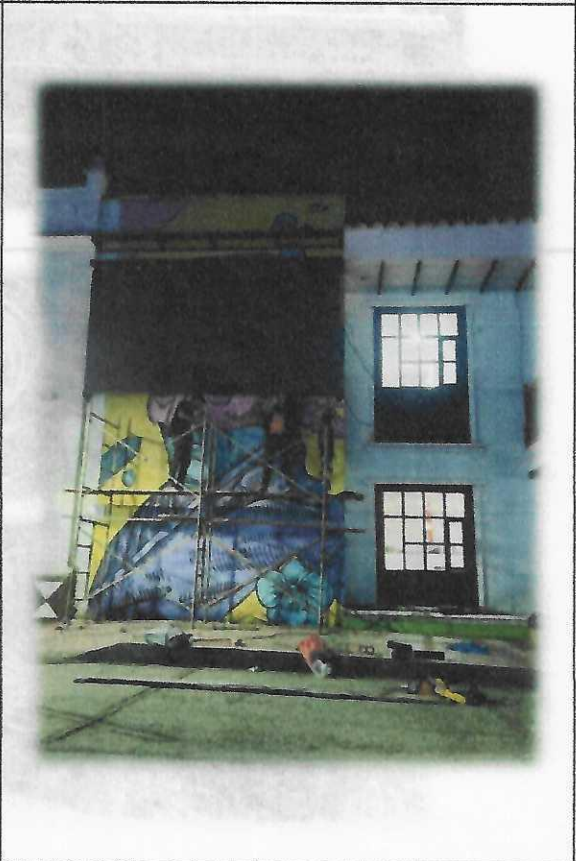
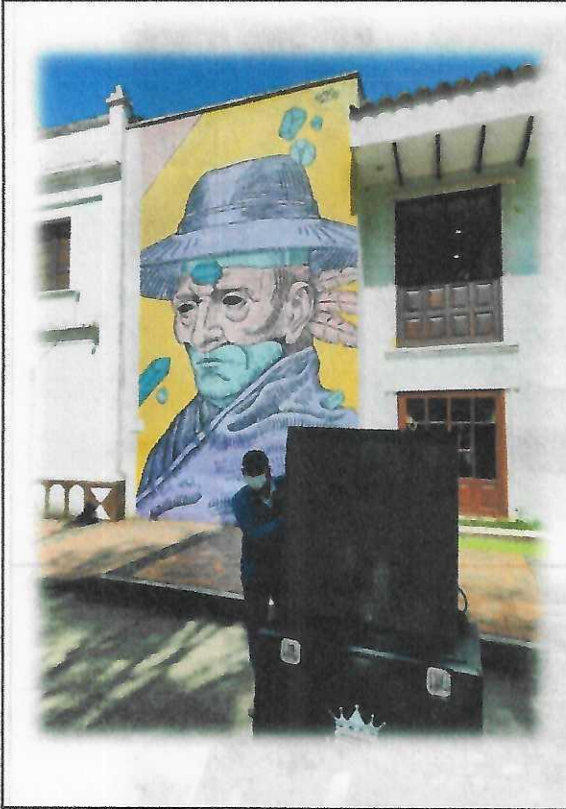

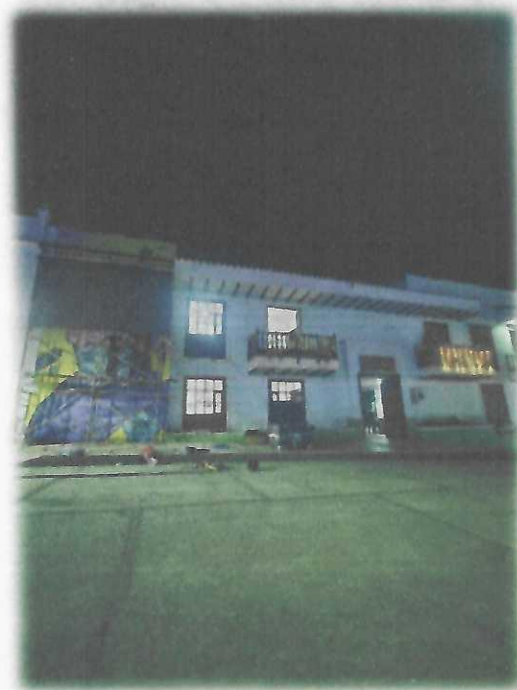

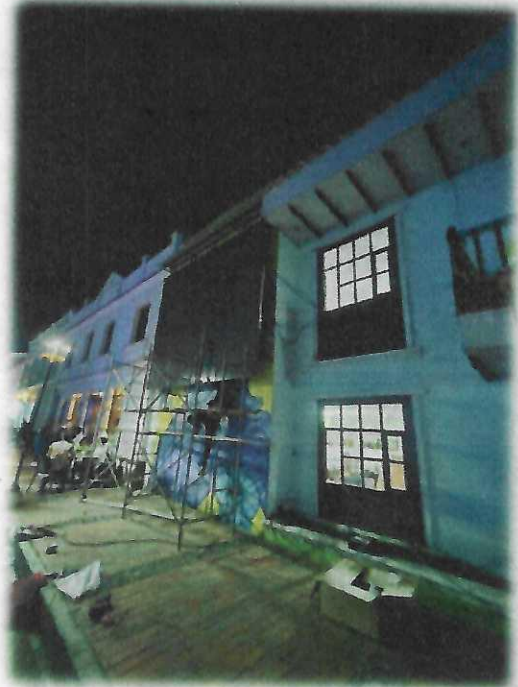

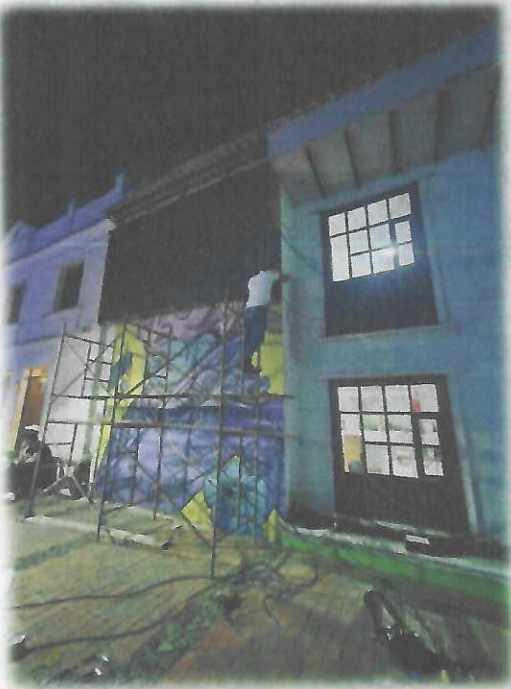
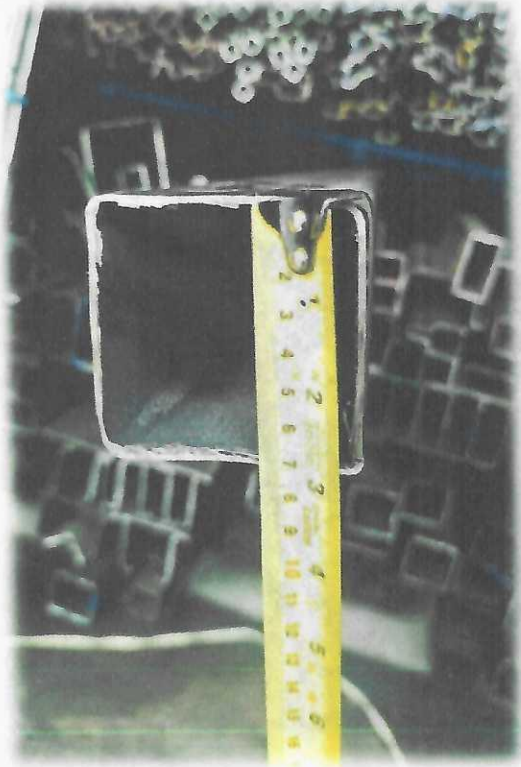

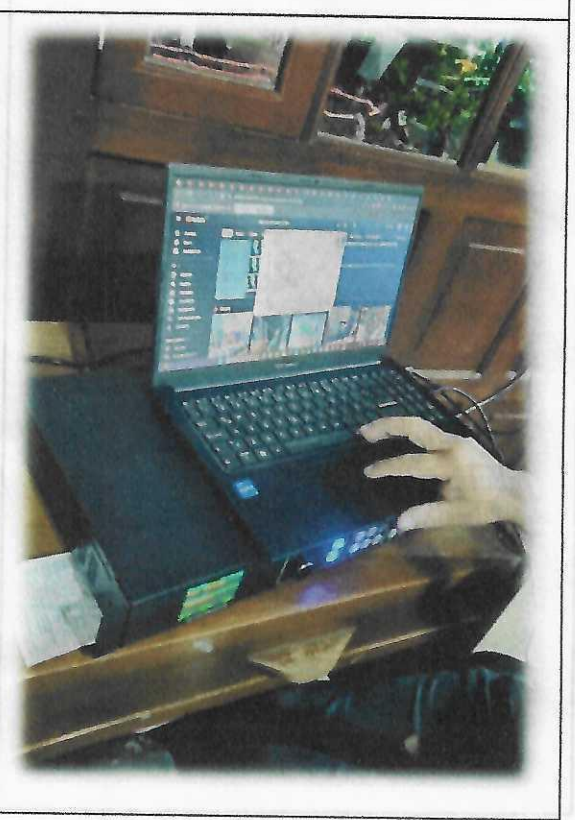
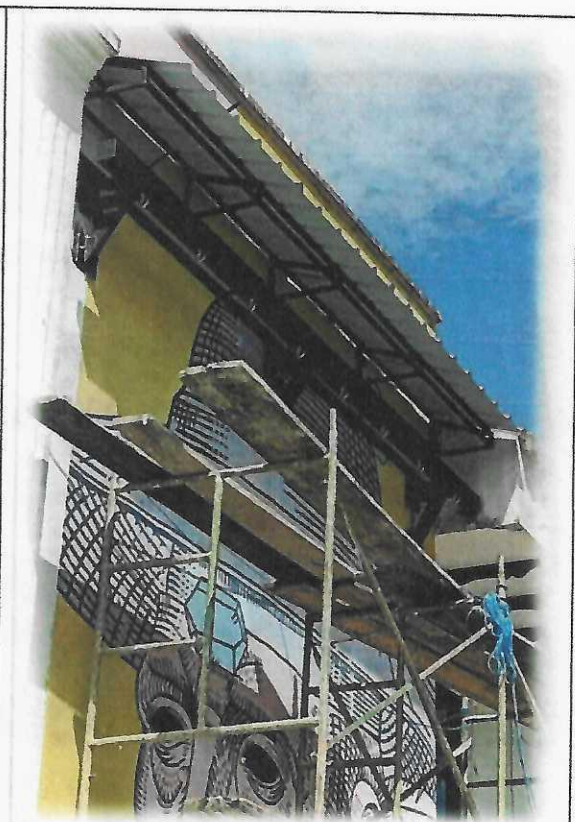



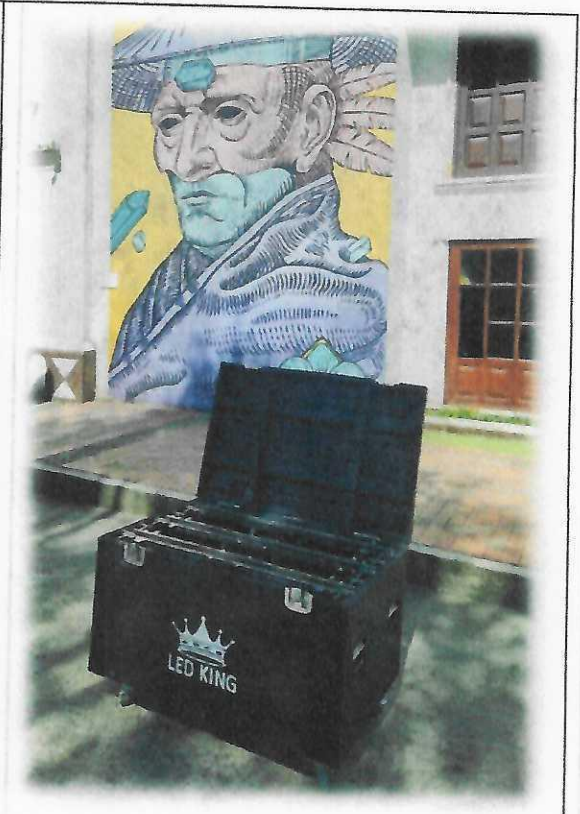
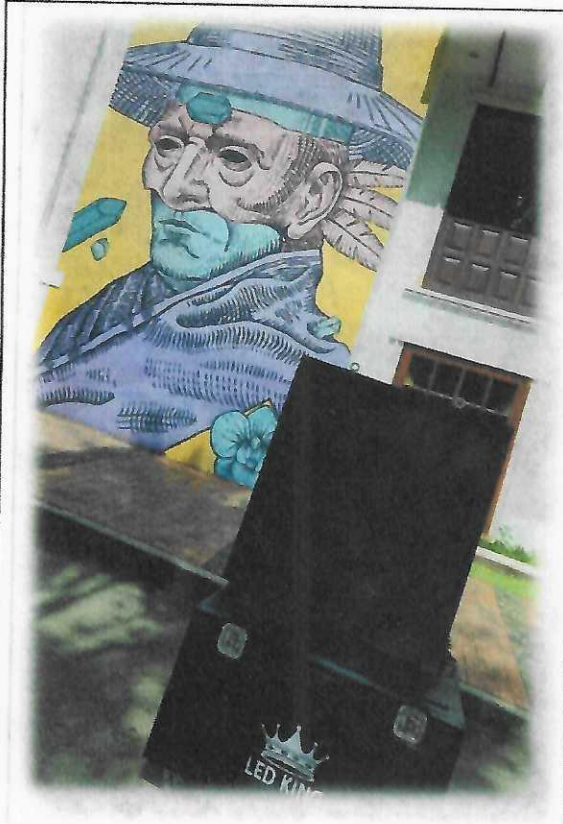

CONCLUSIONES

Con base en la revisión técnica, administrativa y financiera realizada, se concluye que las actividades correspondientes a este primer periodo han sido ejecutadas de manera satisfactoria y conforme a lo establecido en el contrato.

No se evidencian incumplimientos ni observaciones relevantes a la fecha de elaboración de la presente acta, dejando constancia de un avance acorde con el cronograma y el objeto contractual.

En consecuencia, se suscribe la presente Acta Parcial N.º 1 como soporte del seguimiento contractual, para los fines pertinentes.

Sin otro particular se suscribe el presente informe a los doce (12) días del mes de diciembre de 2025.

Atentamente;

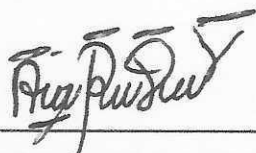

ÁNGEL ROBINSON DURAN VARGAS

C.C. N° 1.121.852.013 de Villavicencio

PLANILLA INTEGRADA AUTOLIQUIDACIÓN APORTES SOPORTE DE PAGO GENERAL



DATOS GENERALES DEL APORTANTE CÉDULA DE CIUDADANÍA: ANSEL ROSINCH DURACIÓN OTROS NÚMERO PLANILLA: 7777777 TIPO DE PLANILLA: PLANILLA DE PAGO (paga/mora)		DATOS GENERALES DE LA PLANILLA TIPO DE PLANILLA: 7777777 FECHA DE EMISIÓN: 2025-10-27 FECHA DE VENCIMIENTO: 2025-10-27	
DATOS GENERALES DEL APORTANTE NOMBRE O RAZÓN SOCIAL: ANSEL ROSINCH DURACIÓN OTROS CIUDAD/PAÍS: BOYACÁ ZONA: 4813 DEPARTAMENTO: BOYACÁ TELEFONO: 7777777 CLASE APORTANTE: INDEPENDIENTE ACTIVIDAD ECONOMICA: Actividades agrícolas y actividades de la explotación agropecuaria y actividades de explotación agropecuaria		MES: octubre AÑO: 2025 MES: noviembre AÑO: 2025 INDEPENDIENTES: 2025 16/582844	

TOTAL APORTES A FAVOR		TOTAL APORTES A FAVOR		TOTAL APORTES A FAVOR	
IMPORTE	\$ 227.800	IMPORTE	\$ 227.800	IMPORTE	\$ 227.800
DESCUENTO	\$ 0	DESCUENTO	\$ 0	DESCUENTO	\$ 0
TOTAL	\$ 227.800	TOTAL	\$ 227.800	TOTAL	\$ 227.800

TOTAL APORTES A SALUD		TOTAL APORTES A SALUD		TOTAL APORTES A SALUD	
IMPORTE	\$ 178.000	IMPORTE	\$ 178.000	IMPORTE	\$ 178.000
DESCUENTO	\$ 0	DESCUENTO	\$ 0	DESCUENTO	\$ 0
TOTAL	\$ 178.000	TOTAL	\$ 178.000	TOTAL	\$ 178.000

CÓDIGO	DESCRIPCIÓN	VALOR	COTIZACIÓN		VALOR		COTIZACIÓN		VALOR		COTIZACIÓN		VALOR		COTIZACIÓN		VALOR		COTIZACIÓN		VALOR		
			ADMINISTRADOR	NOBRE	ADMINISTRADOR	NOBRE	ADMINISTRADOR	NOBRE	ADMINISTRADOR	NOBRE	ADMINISTRADOR	NOBRE	ADMINISTRADOR	NOBRE	ADMINISTRADOR	NOBRE	ADMINISTRADOR	NOBRE	ADMINISTRADOR	NOBRE	ADMINISTRADOR	NOBRE	
220301	220301-1	\$ 1.423.570	1.423.570	1.423.570	1.423.570	1.423.570	1.423.570	1.423.570	1.423.570	1.423.570	1.423.570	1.423.570	1.423.570	1.423.570	1.423.570	1.423.570	1.423.570	1.423.570	1.423.570	1.423.570	1.423.570	1.423.570	
TOTAL		\$ 1.423.570																					

TOTAL PAGADO: \$ 407.700



SuAporte I

AUTOLIQUIDACION CONSOLIDADA

Fecha creación reporte: 2025-12-29, 10:31:27 AM

Tipo Planilla: I: PLANILLA INDEPENDIENTES

Numéro Planilla: 82577147

Periodo Cotización: diciembre de 2025

Periodo Servicio: diciembre de 2025

PAGADO 29/12/2025

I. DATOS DEL APORTANTE

Razón Social	CARLOS JULIO REAY AMAYA
Documento	CC74181180
Tipo de Empresa	INDEPENDIENTE
Tipo Persona	NATURAL
Ciudad	RAMIRIQUI
Representante Legal	
Total Afiliados	1
Dirección	CL 11 #10 - 90
Teléfono	6087445837
Forma Presentación	ÚNICO
Departamento	BOYACA
Identificación	
ARP	ARL SURA

II. DETALLE DEL APORTANTE

Identificación	Apellidos y Nombres	Tipo Cotización	Subsidio Cabaña	Novedades												Pensiones			Salud			Riesgos			Cajas				Parafiscales				Total																																																																																																																																																																																																																																																																																																																																																																																																																																																																																																																																																																																																																																																																																																																																																																																																																																																																																																																																																																																																																																																																																																																																																																																																																																																																																																																																																																																																																																																																																																																																																																																																																																											
				01	02	03	04	05	06	07	08	09	10	11	12	13	14	15	16	17	18	19	20	21	22	23	24	25	26	27	28	29		30	31	32	33	34	35	36	37	38	39	40	41	42	43	44	45	46	47	48	49	50	51	52	53	54	55	56	57	58	59	60	61	62	63	64	65	66	67	68	69	70	71	72	73	74	75	76	77	78	79	80	81	82	83	84	85	86	87	88	89	90	91	92	93	94	95	96	97	98	99	00	01	02	03	04	05	06	07	08	09	10	11	12	13	14	15	16	17	18	19	20	21	22	23	24	25	26	27	28	29	30	31	32	33	34	35	36	37	38	39	40	41	42	43	44	45	46	47	48	49	50	51	52	53	54	55	56	57	58	59	60	61	62	63	64	65	66	67	68	69	70	71	72	73	74	75	76	77	78	79	80	81	82	83	84	85	86	87	88	89	90	91	92	93	94	95	96	97	98	99	00	01	02	03	04	05	06	07	08	09	10	11	12	13	14	15	16	17	18	19	20	21	22	23	24	25	26	27	28	29	30	31	32	33	34	35	36	37	38	39	40	41	42	43	44	45	46	47	48	49	50	51	52	53	54	55	56	57	58	59	60	61	62	63	64	65	66	67	68	69	70	71	72	73	74	75	76	77	78	79	80	81	82	83	84	85	86	87	88	89	90	91	92	93	94	95	96	97	98	99	00	01	02	03	04	05	06	07	08	09	10	11	12	13	14	15	16	17	18	19	20	21	22	23	24	25	26	27	28	29	30	31	32	33	34	35	36	37	38	39	40	41	42	43	44	45	46	47	48	49	50	51	52	53	54	55	56	57	58	59	60	61	62	63	64	65	66	67	68	69	70	71	72	73	74	75	76	77	78	79	80	81	82	83	84	85	86	87	88	89	90	91	92	93	94	95	96	97	98	99	00	01	02	03	04	05	06	07	08	09	10	11	12	13	14	15	16	17	18	19	20	21	22	23	24	25	26	27	28	29	30	31	32	33	34	35	36	37	38	39	40	41	42	43	44	45	46	47	48	49	50	51	52	53	54	55	56	57	58	59	60	61	62	63	64	65	66	67	68	69	70	71	72	73	74	75	76	77	78	79	80	81	82	83	84	85	86	87	88	89	90	91	92	93	94	95	96	97	98	99	00	01	02	03	04	05	06	07	08	09	10	11	12	13	14	15	16	17	18	19	20	21	22	23	24	25	26	27	28	29	30	31	32	33	34	35	36	37	38	39	40	41	42	43	44	45	46	47	48	49	50	51	52	53	54	55	56	57	58	59	60	61	62	63	64	65	66	67	68	69	70	71	72	73	74	75	76	77	78	79	80	81	82	83	84	85	86	87	88	89	90	91	92	93	94	95	96	97	98	99	00	01	02	03	04	05	06	07	08	09	10	11	12	13	14	15	16	17	18	19	20	21	22	23	24	25	26	27	28	29	30	31	32	33	34	35	36	37	38	39	40	41	42	43	44	45	46	47	48	49	50	51	52	53	54	55	56	57	58	59	60	61	62	63	64	65	66	67	68	69	70	71	72	73	74	75	76	77	78	79	80	81	82	83	84	85	86	87	88	89	90	91	92	93	94	95	96	97	98	99	00	01	02	03	04	05	06	07	08	09	10	11	12	13	14	15	16	17	18	19	20	21	22	23	24	25	26	27	28	29	30	31	32	33	34	35	36	37	38	39	40	41	42	43	44	45	46	47	48	49	50	51	52	53	54	55	56	57	58	59	60	61	62	63	64	65	66	67	68	69	70	71	72	73	74	75	76	77	78	79	80	81	82	83	84	85	86	87	88	89	90	91	92	93	94	95	96	97	98	99	00	01	02	03	04	05	06	07	08	09	10	11	12	13	14	15	16	17	18	19	20	21	22	23	24	25	26	27	28	29	30	31	32	33	34	35	36	37	38	39	40	41	42	43	44	45	46	47	48	49	50	51	52	53	54	55	56	57	58	59	60	61	62	63	64	65	66	67	68	69	70	71	72	73	74	75	76	77	78	79	80	81	82	83	84	85	86	87	88	89	90	91	92	93	94	95	96	97	98	99	00	01	02	03	04	05	06	07	08	09	10	11	12	13	14	15	16	17	18	19	20	21	22	23	24	25	26	27	28	29	30	31	32	33	34	35	36	37	38	39	40	41	42	43	44	45	46	47	48	49	50	51	52	53	54	55	56	57	58	59	60	61	62	63	64	65	66	67	68	69	70	71	72	73	74	75	76	77	78	79	80	81	82	83	84	85	86	87	88	89	90	91	92	93	94	95	96	97	98	99	00	01	02	03	04	05	06	07	08	09	10	11	12	13	14	15	16	17	18	19	20	21	22	23	24	25	26	27	28	29	30	31	32	33	34	35	36	37	38	39	40	41	42	43	44	45	46	47	48	49	50	51	52	53	54	55	56	57	58	59	60	61	62	63	64	65	66	67	68	69	70	71	72	73	74	75	76	77	78	79	80	81	82	83	84	85	86	87	88	89	90	91	92	93	94	95	96	97	98	99	00	01	02	03	04	05	06	07	08	09	10	11	12	13	14	15	16	17	18	19	20	21	22	23	24	25	26	27	28	29	30	31	32	33	34	35	36	37	38	39	40	41	42	43	44	45	46	47	48	49	50	51	52	53	54	55	56	57	58	59	60	61	62	63	64	65	66	67	68	69	70	71	72	73	74	75	76	77	78	79	80	81	82	83	84	85	86	87	88	89	90	91	92	93	94	95	96	97	98	99	00	01	02	03	04	05	06	07	08	09	10	11	12	13	14	15	16	17	18	19	20	21	22	23	24	25	26	27	28	29	30	31	32	33	34	35	36	37	38	39	40	41	42	43	44	45	46	47	48	49	50	51	52	53	54	55	56	57	58	59	60	61	62	63	64	65	66	67	68	69	70	71	72	73	74	75	76	77	78	79	80	81	82	83	84	85	86	87	88	89	90	91	92	93	94	95	96	97	98	99	00	01	02	03	04	05	06	07	08	09	10	11	12	13	14	15	16	17	18	19	20	21	22	23	24	25	26	27	28	29	30	31	32	33	34	35	36	37	38	39	40	41	42	43	44	45	46	47	48	49	50	51	52	53	54	55	56	57	58	59	60	61	62	63	64	65	66	67	68	69	70	71	72	73	74	75	76	77	78	79	80	81	82	83	84	85	86	87	88	89	90	91	92	93	94	95	96	97	98	99	00	01	02	03	04	05	06	07	08	09	10	11	12	13	14	15	16	17	18	19	20	21	22	23	24	25	26	27	28	29	30	31	32	33	34	35	36	37	38	39	40	41	42	43	44	45	46	47	48	49	50	51	52	53	54	55	56	57	58	59	60	61	62	63	64	65	66	67	68	69	70	71	72	73	74	75	76	77	78	79	80	81	82	83	84	85	86	87	88	89	90	91	92	93	94	95	96	97	98	99	00	01	02	03	04	05	06	07	08	09	10	11	12	13	14	15	16	17	18	19	20	21	22	23	24	25	26	27	28	29	30	31	32	33	34	35	36	37	38	39	40	41	42	43	44	45	46	47	48	49	50	51	52	53	54	55	56	57	58	59	60	61	62	63	64	65	66	67	68	69	70	71	72	73	74	75	76	77	78	79	80	81	82	83	84	85	86	87	88	89	90	91	92	93	94	95	96	97	98	99	00	01	02	03	04	05	06	07	08



ANGEL ROBINSON DURAN VARGAS
 NIT 1.121.852.013-1
 CR 4 3 12
 Tel: (3218065869)
 Zetaquirá - Colombia
 robinsonmvz2901@hotmail.com



Factura electrónica de venta
No. FV 561

Fecha y hora Factura

Generación	24/12/2025, 09:52
Expedición	24/12/2025, 09:52
Vencimiento	21/01/2026

Señores	MUNICIPIO DE SOMONDOCO	Teléfono	(038) 3202356742
NIT	800.029.826-5	Ciudad	Somondoco - Colombia
Dirección	CL 5 3-14		

Ítem	Descripción	Cantidad	Vr. Unitario	Impto. Cargo	Valor Impto.Cargo	Vr. Bruto	Vr. Total
1	Instalar pantalla LED informativa	1.00	92,726,220.84	19 %	17,617,981.96	92,726,220.84	110,344,202.80
2	ADMINISTRACIÓN	1.00	20,399,768.58	0 %	0.00	20,399,768.58	20,399,768.58
3	Imprevistos	1.00	2,781,786.63	0 %	0.00	2,781,786.63	2,781,786.63
4	Utilidad	1.00	4,636,311.04	0 %	0.00	4,636,311.04	4,636,311.04

Total ítems: 4

Valor en Letras:

Ciento treinta y ocho millones ciento sesenta y dos mil sesenta y nueve pesos m/cte con cinco cent.

Forma de pago:

Crédito

Medio de pago:

Otro - Clientes Nacionales - Cuota No. 001 vence el 2026-01-21 por \$ 138,162,069.05

Observaciones:

ACTA PARCIAL -CONTRATO DE OBRA No. C-MS-SAMC-004-2025

Total Bruto	120,544,087.09
IVA 19%	17,617,981.96
Total a Pagar	138,162,069.05

Fabricante Software y Proveedor tecnológico: Siglo SAS - NIT 839.048.145-8. Nombre Software: Siglo Nube. Firma electrónica ver en el XML

A esta factura de venta aplican las normas relativas a la letra de cambio (artículo 5 Ley 1231 de 2008). Con esta el Comprador declara haber recibido real y materialmente las mercancías o prestación de servicios descritos en este título - Valor. **Número Autorización Electrónica 18764084008475 aprobado en 20241125 prefijo FV desde el número 501 al 650 Vigencia: 24 Meses**

Responsable de IVA - Actividad Económica 4390 Otras actividades especializadas para la construcción de edificios y obras de ingeniería civil Tarifa 10 POR MIL
CUFE: eb4f96a9c8ded7a3f57c312ce41e8e1d9275399798d36d8ee63d5d596304065af5d0eee986b4bd63b934a788c3665273

Espacio reservado para la DIAN

4. Número de formulario

141217159257



(415)7707212489984(8020) 0000141217159257

5. Número de Identificación Tributaria (NIT)

1 1 2 1 8 5 2 0 1 3

6. DV

1

12. Dirección seccional

Impuestos y Aduanas de Tunja

14. Buzón electrónico

2 0

Características y formas de las organizaciones

62. Naturaleza	<input type="checkbox"/>	63. Formas asociativas	<input type="checkbox"/>	64. Entidades o institutos de derecho público de orden nacional, departamental, municipal y descentralizados	<input type="checkbox"/>
65. Fondos	<input type="checkbox"/>	66. Cooperativas	<input type="checkbox"/>	67. Sociedades y organismos extranjeros	<input type="checkbox"/>
68. Sin personería jurídica	<input type="checkbox"/>	69. Otras organizaciones no clasificadas	<input type="checkbox"/>	70. Beneficio	<input type="checkbox"/>

Constitución, Registro y Última Reforma

Composición del Capital

Documento	1. Constitución	2. Reforma	Composición del Capital	
71. Clase	0 9		82. Nacional	_____ %
72. Número	_____	_____	83. Nacional público	_____ %
73. Fecha	_____	_____	84. Nacional privado	_____ %
74. Número de notaría	_____	_____	85. Extranjero	_____ %
75. Entidad de registro	0 3	_____	86. Extranjero público	_____ %
76. Fecha de registro	2 0 1 6 0 2 0 2	_____	87. Extranjero privado	_____ %
77. No. Matrícula mercantil	1 3 9 0 2 5	_____		
78. Departamento	1 5	_____		
79. Ciudad/Municipio	3 8	_____		
Vigencia				
80. Desde	_____	_____		
81. Hasta	_____	_____		

Entidad de vigilancia y control

88. Entidad de vigilancia y control

Estado y Beneficio

Ítem	89. Estado actual	90. Fecha cambio de estado	91. Número de Identificación Tributaria (NIT)	92. DV
1		<input type="checkbox"/>		-
2		<input type="checkbox"/>		-
3		<input type="checkbox"/>		-
4		<input type="checkbox"/>		-
5		<input type="checkbox"/>		-

Vinculación económica

93. Vinculación económica	94. Nombre del grupo económico y/o empresarial	95. Número de Identificación Tributaria (NIT) de la Matriz o Controlante	96. DV
97. Nombre o razón social de la matriz o controlante			
170. Número de identificación tributaria otorgado en el exterior	171. País	172. Número de identificación tributaria sociedad o natural del exterior con EP	
173. Nombre o razón social de la sociedad o natural del exterior con EP			

Espacio reservado para la DIAN

4. Número de formulario

141217159257



5. Número de Identificación Tributaria (NIT) 1 1 2 1 8 5 2 0 1 3	6. DV 1	12. Dirección seccional Impuestos y Aduanas de Tunja	14. Buzón electrónico 2 0
---	------------	---	------------------------------

Revisor Fiscal y Contador

Revisor fiscal principal	124. Tipo de documento	125. Número de identificación	126. DV	127. Número de tarjeta profesional
	128. Primer apellido	129. Segundo apellido	130. Primer nombre	131. Otros nombres
	132. Número de Identificación Tributaria (NIT)	133. DV	134. Sociedad o firma designada	
	135. Fecha de nombramiento			
Revisor fiscal suplente	136. Tipo de documento	137. Número de identificación	138. DV	139. Número de tarjeta profesional
	140. Primer apellido	141. Segundo apellido	142. Primer nombre	143. Otros nombres
	144. Número de Identificación Tributaria (NIT)	145. DV	146. Sociedad o firma designada	
	147. Fecha de nombramiento			
Contador	148. Tipo de documento Cédula de Ciudadanía 1 3	149. Número de identificación 2 3 7 5 5 4 9 5	150. DV	151. Número de tarjeta profesional 1 9 5 4 6 0
	152. Primer apellido MONROY	153. Segundo apellido RODRIGUEZ	154. Primer nombre ZULMA	155. Otros nombres CONSUELO
	156. Número de Identificación Tributaria (NIT)	157. DV	158. Sociedad o firma designada	
	159. Fecha de nombramiento 2 0 1 8 0 9 0 1			

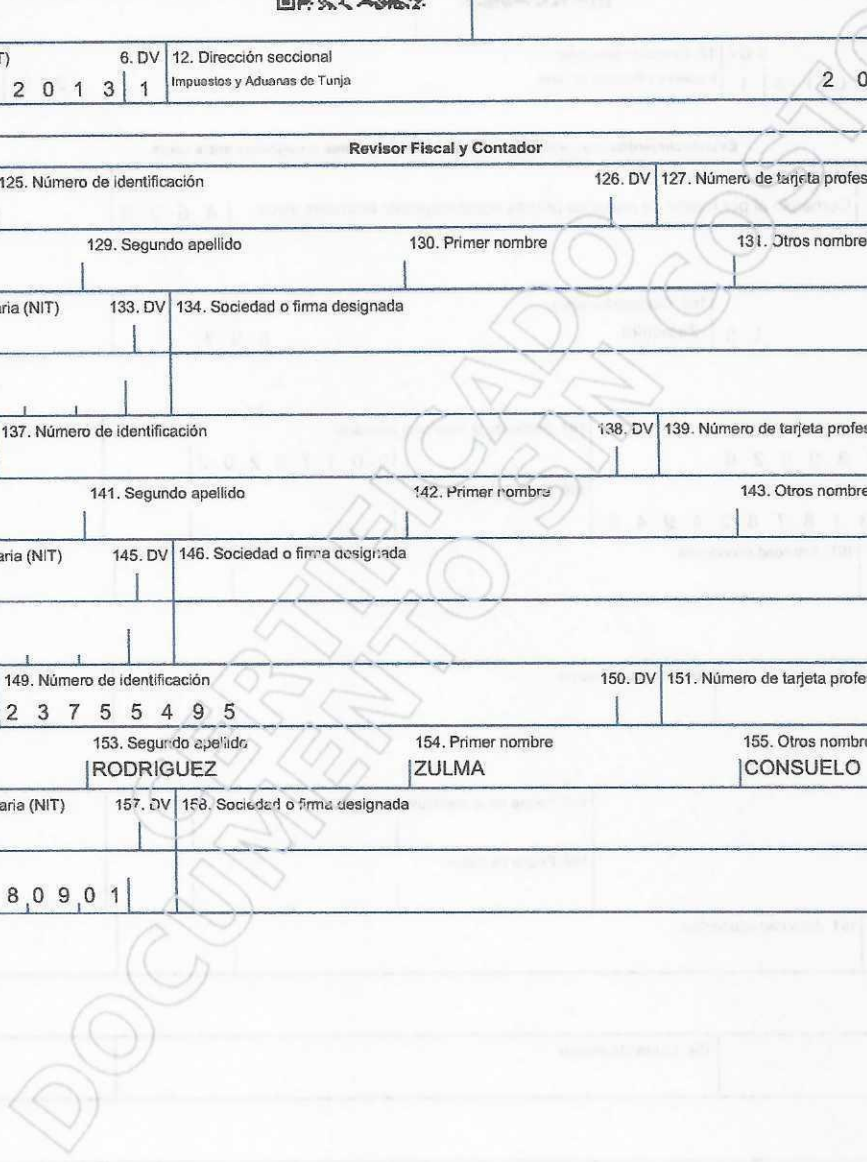

Espacio reservado para la DIAN

4. Número de formulario

141217159257



5. Número de identificación Tributaria (NIT) 1 1 2 1 8 5 2 0 1 3	6. DV 1	12. Dirección seccional Impuestos y Aduanas de Tunja	14. Buzón electrónico 2 0
---	------------	---	------------------------------

Establecimientos, agencias, sucursales, oficinas, sedes o negocios entre otros

160. Tipo de establecimiento Establecimiento de comerci 0 2	161. Actividad económica Comercio al por mayor de materias primas agropecuarias; animales vivos 4 6 2 0
162. Nombre del establecimiento INSUMOS DURAN	
163. Departamento Boyacá 1 5	164. Ciudad/Municipio Zetaquirá 8 9 7
165. Dirección CR 4 3 12 BRR PARAISO	
166. Número de matrícula mercantil 1 3 9 0 2 6	167. Fecha de la matrícula mercantil 2 0 1 7 0 2 0 2
168. Teléfono 3 1 8 7 8 2 4 9 4 6	169. Fecha de cierre
160. Tipo de establecimiento	161. Actividad económica
162. Nombre del establecimiento	
163. Departamento	164. Ciudad/Municipio
165. Dirección	
166. Número de matrícula mercantil	167. Fecha de la matrícula mercantil
168. Teléfono	169. Fecha de cierre
160. Tipo de establecimiento	161. Actividad económica
162. Nombre del establecimiento:	
163. Departamento	164. Ciudad/Municipio
165. Dirección	
166. Número de matrícula mercantil	167. Fecha de la matrícula mercantil
168. Teléfono	169. Fecha de cierre