IE ARZOBISPO TULIO BOTERO SALAZAR

811,018,664.1

REGISTRO DE CAUSACION CONTABLE DE FACTURA Y/O DOCUMENTO EQUIVALENTE

No. 29

FACTURA Y/O DOCUMENTO EQUIVALENTE

No.	Fechas				Valores		
	Documento	Vence.	Recibido	Registro	Antes de Iva($)	IVA($)	TOTAL($)
RS536	16/10/2025	16/10/2025	16/10/2025	20/10/2025	21,337,239	0	21,337,239

Descripción

Mantenimiento de Infraestructura a todo costo en aplicación de Pintura en Muros, Reparacion de puertas, zocalos, entre otros y Mantenimiento de baños del jardin, dentro del proyecto de Primera Infancia de la IE. Item16-19 ** ** **

CHECK LIST

CONTRATANTE: INSTITUCIÓN EDUCATIVA ARZOBISPO TULIO BOTERO

CONTRATISTA: REFORMAS Y SERVICIOS S.A.S

OBJETO:

INSTITUCION EDUCATIVA ARZOBISPO TULIO BOTERO SALAZAR

REFORMAS Y SERVICIOS S.A.S.

ADQUISICION DEL SERVICIO DE MANTENIMIENTO DE INFRAESTRUCTURA A TODO
COSTO EN APLICACIÓN DE PINTURA EN MUROS, REPARACION DE PUERTAS,
ZOCALOS, ENTRE OTROS Y MANTENIMIENTO DE BAÑOS DEL JARDIN, DENTRO DEL
PROYECTO DE PRIMERA INFANCIA DE LA INSTITUCION EDUCATIVA.

ITEM cantidades Unidad de Medida DESCRIPCION Entregado No entregado

1 - 30 M2

Suministro de materiales y mano de obra de pintura en 2 muros de la fachada que Incluye pintura tipo fachada, rodillos, brochas y todos los demás elementos de pintura.

2 - 1 GLOBAL Suministro de materiales y mano de obra para arreglo de zócalos de la

tienda escolar con vaciado en cemento.

3 - 1 UNIDAD

Suministro y mano de obra en instalación de puerta con medidas de 1mt de ancho x 2.10mt de alto en aula de clase bloque nuevo segundo piso INCLUYE pintura base aceite.

4 - 73 M2

Mano de obra demolición de enchape, espesores entre 0.03 y 0.05 cm.

Incluye cargue, transporte y botada de escombros en botaderos oficiales, demolición de revoques y enchapes aplicados en piso a instalar, además recuperación de los materiales aprovechables o su transporte hasta el sitio que lo indique la supervisión toda esta reforma se hará para adecuar la oficina de psicología.

5 - 8.5 M2

Construcción de losa en mortero de concreto de 8cm de espesor con malla electro soldada para piso psicología y se le da un terminado esmaltado Incluye curado liso.

6 -198 M2

Mano de obra aplicación de pintura a base de agua y estuco plástico en muros de psicología y en aula de clase paredes y cielo con vinilo tipo 1 de primera calidad sobre muros revocados y/o estucados, tres manos o las necesarias hasta obtener una superficie pareja y homogénea. incluye suministro y transporte de los materiales, resanes, tapa poros en estuco plástico tipo plastes tuco o equivalente, adecuación de la superficie a intervenir hasta obtener una superficie pareja y homogénea, color a definir según aprobación de la supervisión.

7 - 5 UNIDAD

Suministros y mano de obra de pintura de puertas y entre rejas del bloque nuevo piso 1 y 2con medidas 1.20mt de ancho x 2.50mt de alto.

8 - 1 UNIDAD Suministros y mano de obra en instalación de espejo de 4mm por 1.20mt de alto x 2.40mt largo ubicado baño de mujeres segundo piso.

9 - 1 UNIDAD

Suministros y mano de obra de reparación de puerta principal Incluye pintura y cambio de rodamientos y engrasada.

10 - 1 UNIDAD

Suministros de materiales y mano de obra de mantenimiento de baños de jardín Incluye demolición de orinal de cemento instalación de 3 orinales yúnior, cambio de kit 2 de accesorios de tanque de sanitario y pintura de muros y 4 puertas.

REFORMAS & SERVICIOS S.A.S
NIT: 901.134.883-0

CHECK LIST

ITEM 1-







CARRERA 31 N° 70-20 APTO 220 TELEFONO: 259 72 99 / 310 456 30 92
E-MAIL: reformasyserviciossas@gmail.com
MEDELLÍN - ANTIOQUIA

ITEM 2 -









CARRERA 31 N° 70-20 APTO 220 TELEFONO: 259 72 99 / 310 456 30 92
E-MAIL: reformasyserviciossas@gmail.com
MEDELLÍN - ANTIOQUIA

ITEM 3 -









CARRERA 31 N° 70-20 APTO 220 TELEFONO: 259 72 99 / 310 456 30 92
E-MAIL: reformasyserviciossas@gmail.com
MEDELLÍN - ANTIOQUIA

ITEM 4 -





ITEM 5 -





CARRERA 31 N° 70-20 APTO 220 TELEFONO: 259 72 99 / 310 456 30 92
E-MAIL: reformasyserviciossas@gmail.com
MEDELLÍN - ANTIOQUIA

ITEM 6 -

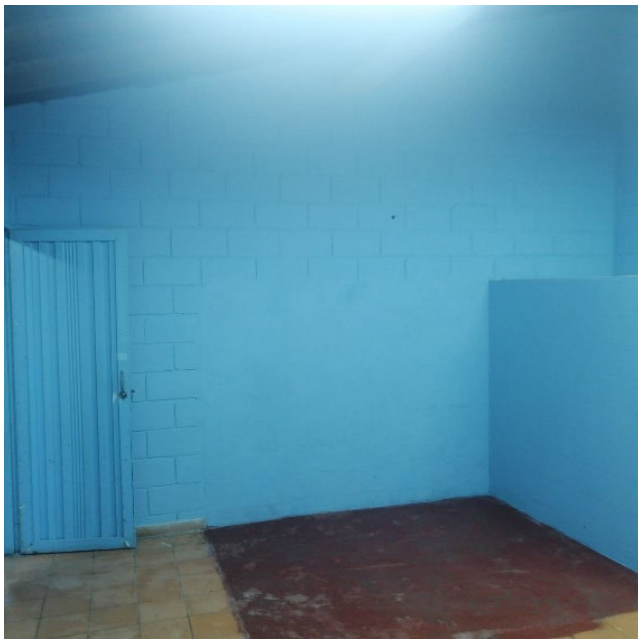

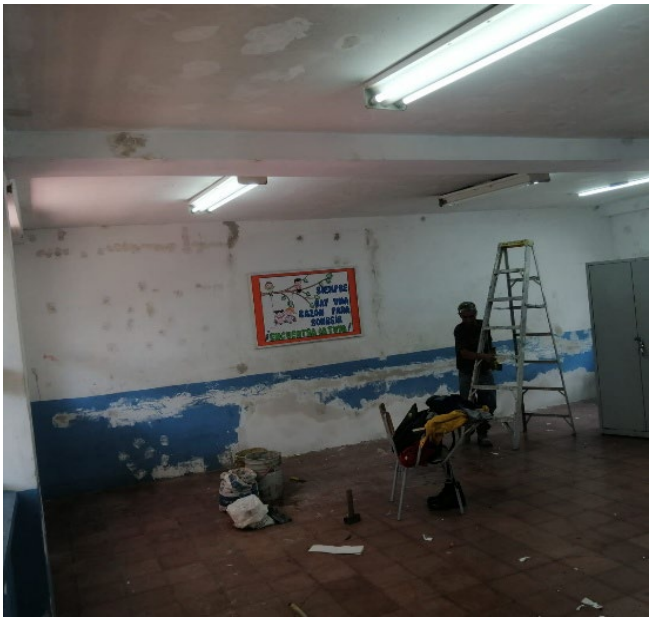





CARRERA 31 N° 70-20 APTO 220 TELEFONO: 259 72 99 / 310 456 30 92
E-MAIL: reformasyserviciossas@gmail.com
MEDELLÍN - ANTIOQUIA

ITEM 7 -







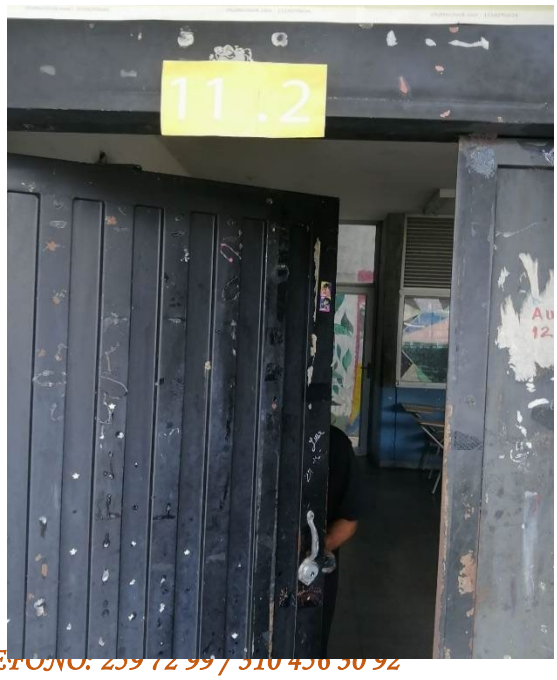

ITEM 8 -





ITEM 9 -

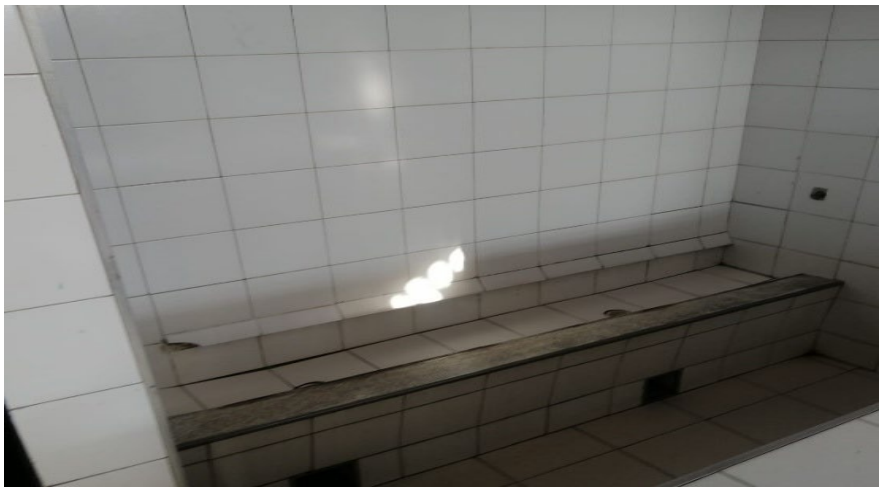





ITEM 10 -









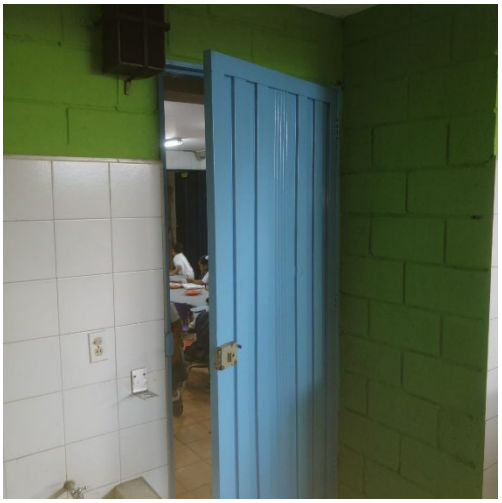



CARRERA 31 N° 70-20 APTO 220 TELEFONO: 259 72 99 / 310 456 30 92
E-MAIL: reformasyserviciossas@gmail.com
MEDELLÍN - ANTIOQUIA

REFORMAS & SERVICIOS S.A.S
NIT: 901.134.883-0













CARRERA 31 N° 70-20 APTO 220 TELEFONO: 259 72 99 / 310 456 30 92
E-MAIL: reformasyserviciossas@gmail.com
MEDELLÍN - ANTIOQUIA

REFORMAS & SERVICIOS S.A.S
NIT: 901.134.883-0







OBSERVACIONES

_
_____

_____ _____

FIRMA QUIEN RECIBE FIRMA QUIEN ENTREGA

CARRERA 31 N° 70-20 APTO 220 TELEFONO: 259 72 99 / 310 456 30 92
E-MAIL: reformasyserviciossas@gmail.com
MEDELLÍN - ANTIOQUIA

REFORMAS & SERVICIOS S.A.S
NIT 901.134.883-
CALLE 110BB 38A 05 INT 302
Tel: (034) 3866045
Medellín - Colombia
reformasyserviciossas@gmail.com

Factura electrónica de venta
No. RS 536

Señores	INSTITUCION EDUCATIVA ARZOBISPO TULIO BOTERO		
NIT	811.018.664-1	**Teléfono**	(604) 2267300 - Ext. 0
Dirección	CLL 49A - 03A 006	**Ciudad**	Medellín - Colombia

Fecha y hora Factura	
Generación	16/10/2025, 11:06
Expedición	16/10/2025, 11:06
Vencimiento	16/10/2025

Ítem	Descripción	Cantidad	Vr. Total	Vr. Unitario
1	Suministro de materiales y mano de obra de pintura en 2 muros de la fachada que Incluye pintura tipo fachada, rodillos, brochas y todos los demás elementos de pintura.	30.00	735,000.00	24,500.00
2	Suministro de materiales y mano de obra para arreglo de zócalos de la tienda escolar con vaciado en cemento.	1.00	862,000.00	862,000.00
3	Suministro y mano de obra en instalación de puerta con medidas de 1mt de ancho x 2.10mt de alto en aula de clase bloque nuevo segundo piso INCLUYE pintura base aceite.	1.00	894,200.00	894,200.00
4	Mano de obra demolición de enchape, espesores entre 0.03 y 0.05 cm. Incluye cargue, transporte y botada de escombros en botaderos oficiales, demolición de revoques y enchapes aplicados en piso a instalar, además recuperación de los materiales aprovechables o su transporte hasta el sitio que lo indique la supervisión toda esta reforma se hará para adecuar la oficina de psicología.	73.00	3,832,500.00	52,500.00
5	Construcción de losa en mortero de concreto de 8cm de espesor con malla electrosoldada para piso psicología y se le da un terminado esmaltado Incluye curado liso.	8.50	1,423,750.00	167,500.00
6	Mano de obra aplicación de pintura a base de agua y estuco plástico en muros de psicología y en aula de case paredes y cielo con vinilo tipo 1 de primera calidad sobre muros revocados y/o estucados, tres manos o las necesarias hasta obtener una superficie pareja y homogénea. incluye suministro y transporte de los materiales, resanes, tapa poros en estuco plástico tipo plastes tuco o equivalente, adecuación de la superficie a intervenir hasta obtener una superficie pareja y homogénea, color a definir según aprobación de la supervisión.	198.00	3,366,000.00	17,000.00
7	Suministros y mano de obra de pintura de puertas y entre rejas del bloque nuevo piso 1 y 2con medidas 1.20mt de ancho x 2.50mt de alto.	5.00	1,470,000.00	294,000.00
8	Suministros y mano de obra en instalación de espejo de 4mm por 1.20mt de alto x 2.40mt largo ubicado baño de mujeres segundo piso.	1.00	456,000.00	456,000.00
9	Suministros y mano de obra de reparación de puerta principal Incluye pintura y cambio de rodamientos y engrasada.	1.00	1,960,550.00	1,960,550.00
10	Suministros de materiales y mano de obra de mantenimiento de baños de jardín Incluye demolición de orinal de cemento instalación de 3 orinales yúnior, cambio de kit 2 de accesorios de tanque de sanitario y pintura de muros y 4 puertas.	1.00	6,337,239.00	6,337,239.00

Total items: 10

Total Bruto	21,337,239.00
Total a Pagar	21,337,239.00

Valor en Letras:
Veintiun millones trescientos treinta y siete mil doscientos treinta y nueve pesos m/cte

Forma de pago:
Contado

Medio de pago:
Desembolso Crédito plus (CCD+) - Transferencia $ 21,337,239.00

Observaciones:

Fabricante Software y Proveedor tecnológico: Siigo SAS - Nit 830.048.145-8. Nombre Software: Siigo Nube. Firma electrónica: ver en el XML

A esta factura de venta aplican las normas relativas a la letra de cambio (artículo 5 Ley 1231 de 2008). Con esta el Comprador declara haber recibido real y materialmente las mercancías o prestación de servicios descritos en este título - Valor. **Número Autorización Electrónica 18764084974311 aprobado en 20241209 prefijo RS desde el número 501 al 1000 Vigencia: 24 Meses**
- Actividad Económica 4330 Terminación y acabado de edificios y obras de ingeniería civil Tarifa
CUFE: 09d04fe36df35ae3a1acee2355ce517cbde6432b5ceaf049a75ba01796e0d00c78ba3d2922a774d905141e69ba0d5823

CHECK LIST

CONTRATANTE: INSTITUCIÓN EDUCATIVA ARZOBISPO TULIO BOTERO

CONTRATISTA: REFORMAS Y SERVICIOS S.A.S

OBJETO:

INSTITUCION EDUCATIVA ARZOBISPO TULIO BOTERO SALAZAR

REFORMAS Y SERVICIOS S.A.S.

ADQUISICION DEL SERVICIO DE MANTENIMIENTO DE INFRAESTRUCTURA A TODO
COSTO EN APLICACIÓN DE PINTURA EN MUROS, REPARACION DE PUERTAS,
ZOCALOS, ENTRE OTROS Y MANTENIMIENTO DE BAÑOS DEL JARDIN, DENTRO DEL
PROYECTO DE PRIMERA INFANCIA DE LA INSTITUCION EDUCATIVA.

ITEM cantidades Unidad de Medida DESCRIPCION Entregado No entregado

1 - 30 M2

Suministro de materiales y mano de obra de pintura en 2 muros de la fachada que Incluye pintura tipo fachada, rodillos, brochas y todos los demás elementos de pintura.

2 - 1 GLOBAL Suministro de materiales y mano de obra para arreglo de zócalos de la

tienda escolar con vaciado en cemento.

3 - 1 UNIDAD

Suministro y mano de obra en instalación de puerta con medidas de 1mt de ancho x 2.10mt de alto en aula de clase bloque nuevo segundo piso INCLUYE pintura base aceite.

4 - 73 M2

Mano de obra demolición de enchape, espesores entre 0.03 y 0.05 cm.

Incluye cargue, transporte y botada de escombros en botaderos oficiales, demolición de revoques y enchapes aplicados en piso a instalar, además recuperación de los materiales aprovechables o su transporte hasta el sitio que lo indique la supervisión toda esta reforma se hará para adecuar la oficina de psicología.

5 - 8.5 M2

Construcción de losa en mortero de concreto de 8cm de espesor con malla electro soldada para piso psicología y se le da un terminado esmaltado Incluye curado liso.

6 -198 M2

Mano de obra aplicación de pintura a base de agua y estuco plástico en muros de psicología y en aula de clase paredes y cielo con vinilo tipo 1 de primera calidad sobre muros revocados y/o estucados, tres manos o las necesarias hasta obtener una superficie pareja y homogénea. incluye suministro y transporte de los materiales, resanes, tapa poros en estuco plástico tipo plastes tuco o equivalente, adecuación de la superficie a intervenir hasta obtener una superficie pareja y homogénea, color a definir según aprobación de la supervisión.

7 - 5 UNIDAD

Suministros y mano de obra de pintura de puertas y entre rejas del bloque nuevo piso 1 y 2con medidas 1.20mt de ancho x 2.50mt de alto.

8 - 1 UNIDAD Suministros y mano de obra en instalación de espejo de 4mm por 1.20mt de alto x 2.40mt largo ubicado baño de mujeres segundo piso.

9 - 1 UNIDAD

Suministros y mano de obra de reparación de puerta principal Incluye pintura y cambio de rodamientos y engrasada.

10 - 1 UNIDAD

Suministros de materiales y mano de obra de mantenimiento de baños de jardín Incluye demolición de orinal de cemento instalación de 3 orinales yúnior, cambio de kit 2 de accesorios de tanque de sanitario y pintura de muros y 4 puertas.

REFORMAS & SERVICIOS S.A.S
NIT: 901.134.883-0

OBSERVACIONES

_____

FIRMA QUIEN RECIBE

FIRMA QUIEN ENTREGA

CARRERA 31 N° 70-20 APTO 220 TELEFONO: 259 72 99 / 310 456 30 92
E-MAIL: reformasyserviciossas@gmail.com
MEDELLÍN - ANTIOQUIA

aportes en línea

Planilla Resumen

DATOS GENERALES DEL APORTANTE

Identificación	dv	Razon Social	Clase Aportante	Sucursal Principal	Direccion	Ciudad-Departamento	Teléfono	Exonerado SENA e ICBF
NIT 901134883	0	REFORMAS & SERVICIOS SAS	B - MENOS DE 200 COTIZANTES	REFORMAS Y SERVICIOS	Cra 31 # 70 28	MEDELLIN-ANTIOQUIA	2597299	Si

DATOS GENERALES DE LA LIQUIDACION

Periodo		Clave		Tipo	Fecha		Pago		
Pensión	Salud	Pago	Planilla	Planilla	Limite	Pago	Banco	Dias Mora	Valor
2025-08	2025-09	1805477668	9491277421	E	2025/09/18	2025/09/29	NEQUI	11	$888,000

LIQUIDACION DETALLADA DE APORTES

EMPLEADO				NOVEDADES																PENSION				SALUD				CCF				RIESGOS				PARAFISCALES				
No.	Identificación		Nombre	ing	ret	tde	tae	tdp	tap	vsp	cor	vst	sln	ige	lma	vac	avp	vct	irl	vip	Codigo	Días	IBC	Aporte	Codigo	Días	IBC	Aporte	Codigo	Días	IBC	Aporte	Codigo	Días	IBC	Aporte	Días	IBC	Aporte	Exonerado SENA e ICBF	Total Aportes
1	CC	1017173382	AGUDELO LLODE																		230201	30	$1,423,500	$227,800	EPS010	30	$1,423,500	$57,000	CCF04	30	$1,423,500	$57,000	14-11	30	$1,423,500	$99,100	30	$0	$0	Si	$440,900
2	CC	1017148447	VARGAS MIGUEL																		230301	30	$1,423,500	$227,800	EPS010	30	$1,423,500	$57,000	CCF04	30	$1,423,500	$57,000	14-11	30	$1,423,500	$99,100	30	$0	$0	Si	$440,900
Total	**Afiliados(2)**																						$2,847,000	$455,600			$2,847,000	$114,000			$2,847,000	$114,000			$2,847,000	$198,200		$0	$0		$881,800

aportes en línea

Planilla Resumen

DATOS GENERALES DEL APORTANTE

Identificación	dv	Razon Social	Clase Aportante	Sucursal Principal	Direccion	Ciudad-Departamento	Teléfono	Exonerado SENA e ICBF
NIT 901134883	0	REFORMAS & SERVICIOS SAS	B - MENOS DE 200 COTIZANTES	REFORMAS Y SERVICIOS	Cra 31 # 70 28	MEDELLIN-ANTIOQUIA	2597299	Si

DATOS GENERALES DE LA LIQUIDACION

Periodo		Clave		Tipo	Fecha		Pago		
Pensión	Salud	Pago	Planilla	Planilla	Limite	Pago	Banco	Dias Mora	Valor
2025-08	2025-09	1805477668	9491277421	E	2025/09/18	2025/09/29	NEQUI	11	$888,000

RESUMEN DE PAGO

RIESGO	CODIGO	NIT	DV	AFILIADOS	VALOR LIQUIDADO	INTERESES MORA	SALDOS E INCAPACIDADES	VALOR A PAGAR
AFP (ADMINISTRADORAS: 2)				2	$455,600	$3,200	$0	$458,800
PORVENIR	230301	800,224,808	8	1	$227,800	$1,600	$0	$229,400
PROTECCION	230201	800,229,739	0	1	$227,800	$1,600	$0	$229,400
ARL (ADMINISTRADORAS: 1)				2	$198,200	$1,400	$0	$199,600
ARL SURA	14-11	890,903,790	5	2	$198,200	$1,400	$0	$199,600
CCF (ADMINISTRADORAS: 1)				2	$114,000	$800	$0	$114,800
COMFAMA	CCF04	890,900,841	9	2	$114,000	$800	$0	$114,800
EPS (ADMINISTRADORAS: 1)				2	$114,000	$800	$0	$114,800
EPS SURA (ANTES SUSALUD)	EPS010	800,088,702	2	2	$114,000	$800	$0	$114,800
TOTAL				**2**	**$881,800**	**$6,200**	**$0**	**$888,000**