INFORME CONTRATO DE OBRA 004 DE 2025

San Luis de Palenque, 28 de diciembre de 2025

CONTRATANTE: INSTITUCION EDUCATIVA TECNICO FRANCISCO LUCEA

CONTRATISTA: OSCAR JAVIER MUÑOZ SANDOVAL

OBJETO: MANTENIMIENTO Y ADECUACIÓN DE INFRAESTRUCTURA EDUCATIVA PARA LA EDUCACION DE PRIMERA INFANCIA DE LA INSTITUCIÓN EDUCATIVA TÉCNICO FRANCISCO LUCEA DEL MUNICIPIO DE SAN LUIS DE PALENQUE (CASANARE)

VALOR: NUEVE MILLONES NOVECIENTOS OCHENTA Y NUEVE MIL PESOS M/CTE (9.989.000)

TIEMPO: DIEZ (10) DIAS

suministro y aplicación de pintura en esmalte a puente metálico para plataforma en segundo piso, (incluye gratiada, aplicación de anticorrosivo y pintada a dos manos)	
ubicación bloque de transición, 17 m2	
ANTES	DESPUES
 	

Suministro e instalación de cinta antiderrapante 5cm de ancho (rampa de acceso segundo piso transición)	
ubicación bloque de transición, 44 mL	
ANTES	DESPUES
 	 

Suministro e instalación de lámina master 1000 calibre 28 (incluye desmonte de cubierta existente en policarbonato e instalación de teja master 1000)	
ubicación bloque de transición, 85 m2	
ANTES	DESPUES
 	 

Suministro y aplicación de pintura en esmalte a barandas de la rampa al segundo piso y a estructura metálica en tubo que sostiene el puente metálico del segundo piso (incluye gratiada, aplicación de anticorrosivo y pintada a dos manos)	
ubicación bloque de transición, 24 M2	
ANTES	DESPUES
 	 

Suministro y aplicación de pintura en vinilo tipo 2 para muros área interna del edificio de preescolar (a dos manos e incluye resane).	
ubicación bloque de transición, 139 M2	
ANTES	DESPUES
 	 

Suministro e instalación de piso en cerámica (demolición de baldosa existente, retirada de escombro y limpieza)	
ubicación salón de transición A, 3 m2	
ANTES	DESPUES
 	 

Suministro e instalación de piso en cerámica (demolición de baldosa existente, retirada de escombro y limpieza)	
ubicación salón de transición B, 6 m2	
ANTES	DESPUES
 	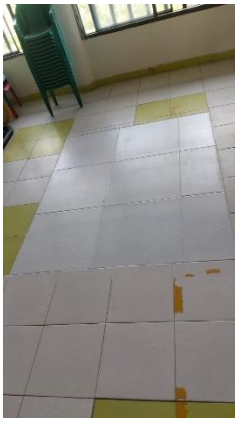 

Sellamiento con cemento para control de plagas (incluye reemplazo de un costado de marco de una ventana, sellamiento espacios entre marcos y pared en ventanales y puerta)	
ubicación salón de transición B, 1 unidad	
ANTES	DESPUES
 	 

Suministro e instalación de lámina de Eternit de 3 metros	
ubicación salón de transición B, 2 unidades	
ANTES	DESPUES
 	 

Suministro e instalación de cerámica enchape en muro (demolición de baldosa existente, retirada de escombro y limpieza)	
ubicación baños preescolar, 2,5 m2	
ANTES	DESPUES
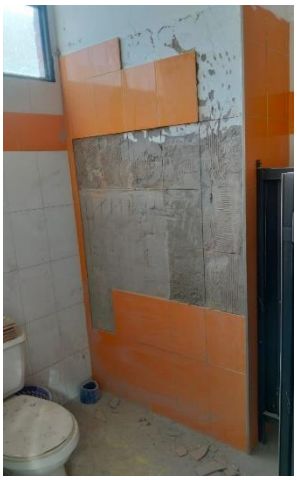	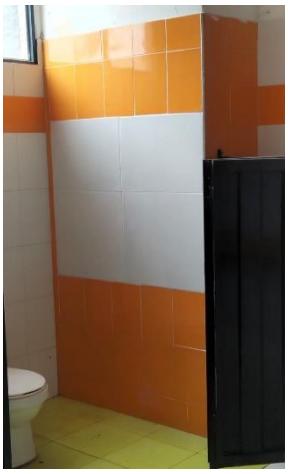

Sellamiento con cemento para control de filtraciones de agua y plagas en ventanales frente a la sala de informática (incluye sellamiento de espacios entre marcos y pared en 5 ventanas)	
ubicación salón de transición C, 1 unidad	
ANTES	DESPUES
 	 



OSCAR JAVIER MUÑOZ SANDOVAL

NIT ó CC No.:	9.431.440 DE YOPAL (CASANARE)
DIRECCION:	CALLE 3 No 7 – 41 BRR GAITAN
CIUDAD:	SAN LUIS DE PALENQUE - CASANARE
NUMERO TELEFONICO:	311 8089023
CORREO ELECTRONICO:	osmusa83@yahoo.com