	FUERZA AEROESPACIAL COLOMBIANA	CÓDIGO:	DE-DEAJU-FR-027
	FORMATO INFORME DE SUPERVISIÓN BIENES Y SERVICIOS EN GENERAL	VERSIÓN N°:	05
		VIGENCIA:	12-12-2024

UNIDAD Y/O DEPENDENCIA: Escuela de Suboficiales FAC "CT. Andrés M. Diaz"

FECHA INFORME: Día: 05 Mes: 01 Año: 2026

CONTRATO N°. 049-00-K-ESUFA-ESMAY-2025

CONTRATISTA: ADRIAN FLOREZ GONZALEZ

VALOR DEL CONTRATO: $21.000.000,00

FORMA DE PAGO: LA NACIÓN - EL MINISTERIO DE DEFENSA NACIONAL – FUERZA AEREOESPACIAL COLOMBIANA pagará al contratista el valor del contrato así,

No. PAGOS	CORTE ENTREGA DOCUMENTOS DE PAGO	VALOR	PAC
1	18/07/2025	$ 3.500.000,00	AGOSTO
2	18/08/2025	$ 3.500.000,00	SEPTIEMBRE
3	18/09/2025	$ 3.500.000,00	OCTUBRE
4	18/10/2025	$ 3.500.000,00	NOVIEMBRE
5	18/11/2025	$ 3.500.000,00	DICIEMBRE 2025
6	18/12/2025	$ 3.500.000,00	DICIEMBRE DE 2025 Y/O CUENTAS POR PAGAR CONSTITUIDAS DENTRO DEL PRIMER TRIMESTRE DE LA VIGENCIA 2026

Notas:

1. El pago al Contratista se realizará previa presentación de la facturación y/o documento de cobro, el acta de recibo a satisfacción suscrito por el Supervisor del Contrato y demás trámites administrativos a que haya lugar. Por lo tanto, la Entidad no se hace responsable por las demoras presentadas en el trámite para el pago al Contratista cuando ellas fueren ocasionadas por encontrarse incompleta la documentación de soporte o no ajustarse a cualquiera de las condiciones establecidas en el Contrato.

2. Para la realización de los pagos por parte del Ministerio de Defensa – Fuerza Aeroespacial Colombiana se requiere la acreditación, por parte del revisor fiscal o del representante legal (según aplique), de que el contratista se encuentra al día en el pago de los aportes al Sistema de Seguridad Social Integral y Parafiscales, cuando a ello haya lugar, dentro de los últimos seis (06) meses.

3. Cuando de conformidad con lo establecido en el artículo 114-1 del Estatuto Tributario, las personas jurídicas o las personas naturales empleadoras se encuentren exentas de realizar los aportes al SENA e ICBF deberán presentar certificación en donde se manifieste dicha situación la cual se entenderá prestada bajo la gravedad del juramento.

4. La Entidad hará las retenciones a que haya lugar sobre cada pago, de acuerdo con las disposiciones legales vigentes sobre la materia.

5. El pago en las fechas establecidas estará sujeto a la aprobación previa de PAC por parte del Ministerio de Hacienda y Crédito Público.

FECHA FIRMA CONTRATO: Día 18 Mes 06 Año 2025

OBJETO DEL CONTRATO:

PRESTACIÓN DE SERVICIOS DE APOYO A LA GESTIÓN COMO TÉCNICO CONTABLE PARA LOS PROCESOS CONTABLES Y FINANCIEROS A CARGO DEL DEPARTAMENTO FINANCIERO DE LA ESCUELA DE SUBOFICIALES "CT. ANDRES M. DIAZ"

CONTRATO MODIFICATORIO No aplica

FECHA DE FIRMA: _____

ASPECTOS OBJETO DE MODIFICACION: _____

PLAZO Y CUMPLIMIENTO DE EJECUCION DEL CONTRATO:

Plazo Ejecución Contractual, desde el 18-06-2025 hasta el 01-12-2025

Porcentaje Avance en tiempo: 100.00%

Porcentaje de Ejecución (con relación a los bienes y/o servicios recibidos): 100.00%

AVANCE FINANCIERO DEL CONTRATO:

Recursos Girados: No aplica

Porcentaje de pagos realizados: 100,00%

Porcentaje de pagos pendientes de realizar: 100.00%

N° DE PAGO	N° DOCUMENTO DE COBRO	ORDEN DE PAGO	FECHA	VALOR
1	001-2025	286652525	11/08/2025	$3.500.000,00
2	002-2025	338991925	12/09/2025	$3.500.000,00
3	003-2025	388294125	15/10/2025	$3.500.000,00
4	004-2025	437362825	13/11/2025	$3.500.000,00
5	005-2025	502360925	14/12/2025	$3.500.000,00
6	006-2025	502309725	14/12/2025	$1.516.667,00

PERSONAL REQUERIDO PARA LA EJECUCION DEL SERVICIO (EXIGIDO EN LAS ESPECIFICACIONES TECNICAS)

NOMBRES Y APELLIDOS	CARGO	OTROS (TARJETA PROFESIONAL/TITULO PROFESIONAL O TECNICO)
Adrián Flórez González	Contratista	Técnico contable

INCUMPLIMIENTO DEL CONTRATISTA O PROBLEMAS EN LA EJECUCIÓN ATRIBUIBLES AL CONTRATISTA:

No __**X**____ Sí _____

Describir sucintamente los hechos de incumplimiento y las acciones emprendidas:

No aplica

INCUMPLIMIENTO POR PARTE DE LA FAC O PROBLEMAS EN LA EJECUCIÓN ATRIBUIBLES A LA FAC:

No _**X**__ Sí ____.

Describir sucintamente los hechos de incumplimiento y las acciones emprendidas:

No aplica

LA EJECUCIÓN DEL CONTRATO ESTA ESTRUCTURADO SOBRE UN CRONOGRAMA DE ACTIVIDADES:

No **X** Sí ____

(En caso afirmativo deberá anexarse el cronograma con el porcentaje de avance de cada tarea o actividad)

DESEMPEÑO DEL CONTRATISTA AJUSTADO A LOS TÉRMINOS Y CONDICIONES DE LOS DOCUMENTOS DEL CONTRATO (PLIEGO DE CONDICIONES, INVITACION PUBLICA, SOLICITUD DE OFERTA, OFERTA, CONTRATO Y OTROS DOCUMENTOS)

No ____ Sí **X**

En caso negativo explicar detalladamente las razones por las cuales no se ha dado cumplimiento a los términos y condiciones por parte del contratista:

No aplica

DESCRIPCION DETALLADA DE LAS ACTIVIDADES DESARROLLADAS E INFORME DE TRABAJOS REALIZADOS POR EL CONTRATISTA DENTRO DEL PERIODO ANALIZADO EN EL PRESENTE INFORME DE SUPERVISIÓN
(Listar actividades específicas realizadas)

SE REALIZARON REVISIONES DE ESTADOS DIARIOS DE PROPIEDAD PLANTA Y EQUIPO Y A LA DOCUMENTACIÓN CORRESPONDIENTE A LAS ENTRADAS Y SALIDAS DE ELEMENTOS VERIFICANDO EL CUMPLIMIENTO A LA NORMATIVIDAD VIGENTE

	FUERZA AEROESPACIAL COLOMBIANA	CÓDIGO:	DE-DEAJU-FR-027
	FORMATO INFORME DE SUPERVISIÓN BIENES Y SERVICIOS EN GENERAL	VERSIÓN N°:	05
		VIGENCIA:	12-12-2024

Stock overview totals: tree view

Start date 01.10.2025 End date 31.10.2025

Material	Cl.valoración	Cen...	Alm...	Lote	Soc.	Áre...	Cat....	Cta.mayor	Tp....	Grupo art.	Gr....	Texto breve mat
1011389	CTACONTA...	F015	FA01	00552024.	5009	F015	5131	8374900190	ZINS	8415	170	GUANTES VAQUI
1011456	CTACONTA...	F015	FA01	0011075508	5009	F015	5131	8374900190	ZINS	8010	170	PINTURA ESMAL
1011901	CTACONTA...	F015	FA01	00552024.	5009	F015	5131	8374900190	ZINS	5340	170	DELANTAL DE CA
1013252	CTACONTA...	F015	FA01	0010725552	5009	F015	5131	8374900190	ZINS	4820	170	VALVULA DE CO
1013252	CTACONTA...	F015	FA01	0010921102	5009	F015	5131	8374900190	ZINS	4820	170	VALVULA DE CO
1013252	CTACONTA...	F015	FA01	0011075462	5009	F015	5131	8374900190	ZINS	4820	170	VALVULA DE CO
1013436	CTACONTA...	F015	FA01	0000692023	5009	F015	5140	8374010010	ZINS	5340	170	CARETA PARA ES
1013436	CTACONTA...	F015	FA01	000552024.	5009	F015	5140	8374010010	ZINS	5340	170	CARETA PARA ES
1014038	CTACONTA...	F015	FA01	0010511681	5009	F015	5133	8374900080	ZINS	5120	170	MACETA O MAZC
1017340	CTACONTA...	F015	FA01	000552024.	5009	F015	5140	8374010010	ZINS	6530	170	TAPA OIDO DE I
1017347	CTACONTA...	F015	FA01	0010921199	5009	F015	5131	8374900190	ZINS	5340	170	CHAPA PARA GA
1017373	CTACONTA...	F015	FA01	0010921132	5009	F015	5131	8374900190	ZINS	5650	170	TEJA PLASTICA
1017651	CTACONTA...	F015	FA01	0010921255	5009	F015	5131	8374900190	ZINS	5520	170	LAMINA TRIPLEX
1017651	CTACONTA...	F015	FA01	0011075504	5009	F015	5131	8374900190	ZINS	5520	170	LAMINA TRIPLEX
1018688	CTACONTA...	F015	FA01	0011075525	5009	F015	5132	8374900070	ZINS	7510	170	COLBON
1019164	CTACONTA...	F015	FA01	0011120061	5009	F015	5140	8374010010	ZINS	8410	170	BLUSA FORMAL D
1019338	CTACONTA...	F015	FA01	0010921103	5009	F015	5131	8374900190	ZINS	4820	170	VALVULA ENTRA
1019338	CTACONTA...	F015	FA01	0011075463	5009	F015	5131	8374900190	ZINS	4820	170	VALVULA ENTRA
1019347	CTACONTA...	F015	FA01	0010725560	5009	F015	5131	8374900190	ZINS	4730	170	CODOS 45 GRAD
1020386	CTACONTA...	F015	FA01	0010921172	5009	F015	5131	8374900190	ZINS	5340	170	BISAGRA DE SEM

SE REALIZÓ REVISIÓN PERIODICA Y CONSTANTE DURANTE TODO EL MES DE INVENTARIOS Y MOVIMIENTOS EN EL SISTEMA SAP MEDIANTE TRANSACCIONES ZLMAYOR-ZAMPPE-AR01-LIBRO DIARIO - ZMMLX02 - ACTIVOS NO CONTABILIZADOS - BIENES EN TRANSITO CON EL OBJETIVO DE EFECTUAR SEGUIMIENTO A LAS VIDAS UTILES - DATA MAESTRA - UBICACIONES - UNIDADES DE MEDIDA - ACTIVOS FIJOS NO CONTABILIZADOS -ETC - SE ESTÁ EFECTUANDO EL DESARROLLO DE UNA HERRAMIENTA EN EXCEL CON MACROS BAJO LENGUAJE VBA QUE PERMITA REALIZAR UNA VERIFICACIÓN DETALLADA DE LA TOTALIDAD DE ITEMS DE LOS INVENTARIOS DE ACTIVOS Y CONSUMO DE CADA UNO DE LOS ALMACENES DE LA ESUFA.

MINISTERIO DE DEFENSA NACIONAL
FUERZA AEREA COLOMBIANA
ESUFA
LIBRO MAYOR Y BALANCES

CODIGO: Libro Mayor y Balance a Octubre de 2025

Cuenta	Cuenta alt.	Descripción	Saldo Inicial	Mov. Débito	Mov. Crèdito	Saldo Final
1110000700	111005001	COL Gastos de Personal EX	0,00	135.002,40	135.002,40	0,00
1110000705	111005001	COL Gastos de Personal FR	0,00	135.002,40	135.002,40	0,00
1110000706	111005001	COL Gastos de Personal FT	0,00	135.002,40	135.002,40	0,00
1110000710	111005004	COL Gastos Generales EX	0,00	37.000,00	37.000,00	0,00
1110000715	111005004	COL Gastos Generales FR	0,00	37.000,00	37.000,00	0,00
1110000716	111005004	COL Gastos Generales FT	0,00	37.000,00	37.000,00	0,00
1110500700	111005050	COL Fondos Esp Oficiales EX	1.653,45	0,00	0,00	1.653,45
1110500710	111005050	COL Fondos Esp. Particulares EX	284.448.042,74	41.076.264,04	89.302.185,68	236.222.121,10
1110500715	111005050	COL Fondos Esp. Particulares FR	0,00	41.076.264,04	41.076.264,04	0,00
1110500716	111005050	COL Fondos Esp. Particulares FT	0,00	89.302.185,68	89.302.185,68	0,00
1110500740	111005050	COL Fondo Interno EX	9.127.278,09	4.969.424,59	8.448.425,09	5.648.277,59
1110500745	111005050	COL Fondo Interno FR	0,00	3.969.424,59	4.969.424,59	1.000.000,00-
1110500746	111005050	COL Fondo Interno FT	0,00	8.448.425,09	8.448.425,09	0,00
1311020030	131102003	Sanciones disciplinarias	0,00	567.139,50	567.139,50	0,00
1311020050	131102005	Sanciones administrativas	35.591.131,92	0,00	267.111,09	35.324.020,83
1317010010	131701001	Servicios educativos	0,00	5.390.348,00	5.390.348,00	0,00
1384390010	138439001	Arrendamiento operativo	440.000,00	440.000,00	440.000,00	440.000,00
1384550010	138455001	Reintegros	0,00	37.000,00	37.000,00	0,00
1384900010	138490001	Otras cuentas por cobrar	0,00	172.002,40	172.002,40	0,00
1384900011	138490001	Reintegro servicios públicos	0,00	37.000,00	37.000,00	0,00
1514090010	151409001	Repuestos	46.605.487,76	31.410.492,44	1.248.503,56	76.767.476,64
1514090020	151409001	Llantas y Accesorios	17.959.419,14	13.883.254,01	1.772.465,36	30.070.207,79
1514260010	151426001	Municiones y explosivos	264.085.744,35	174.868,36	2.969.990,74	261.290.621,97

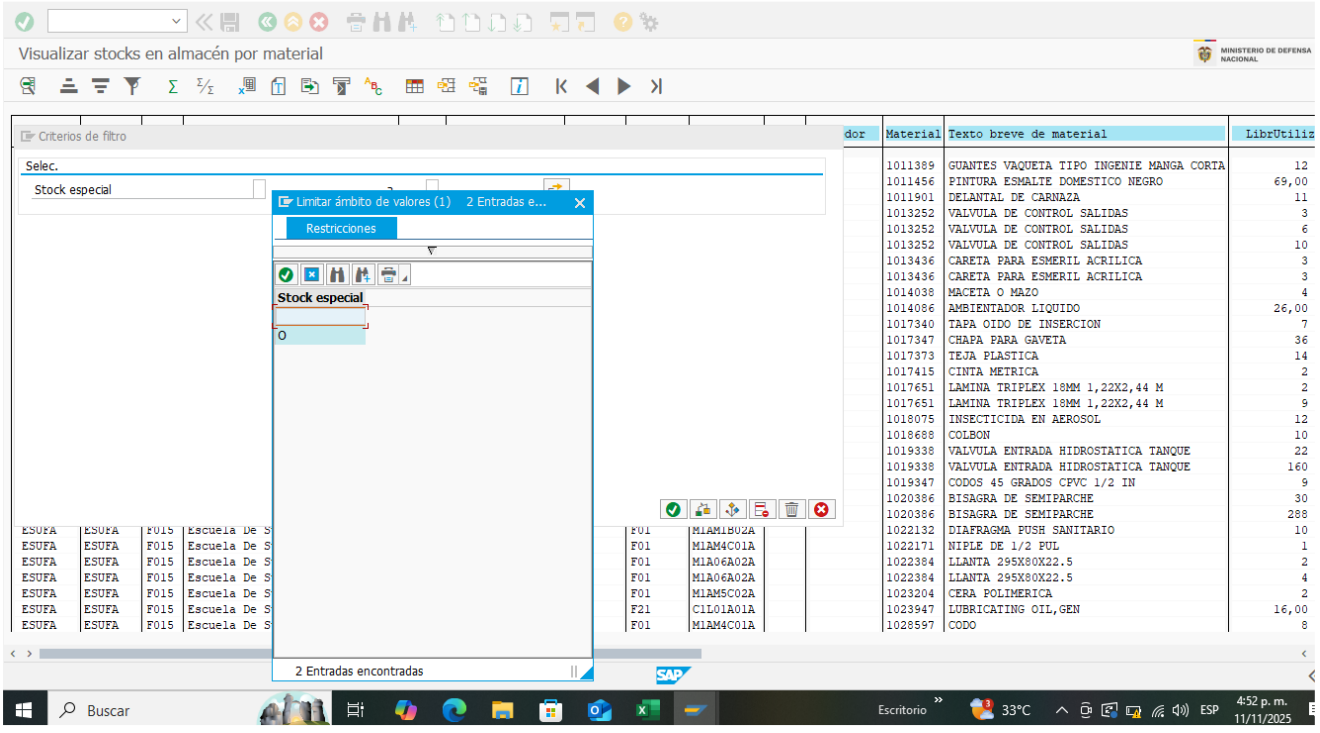

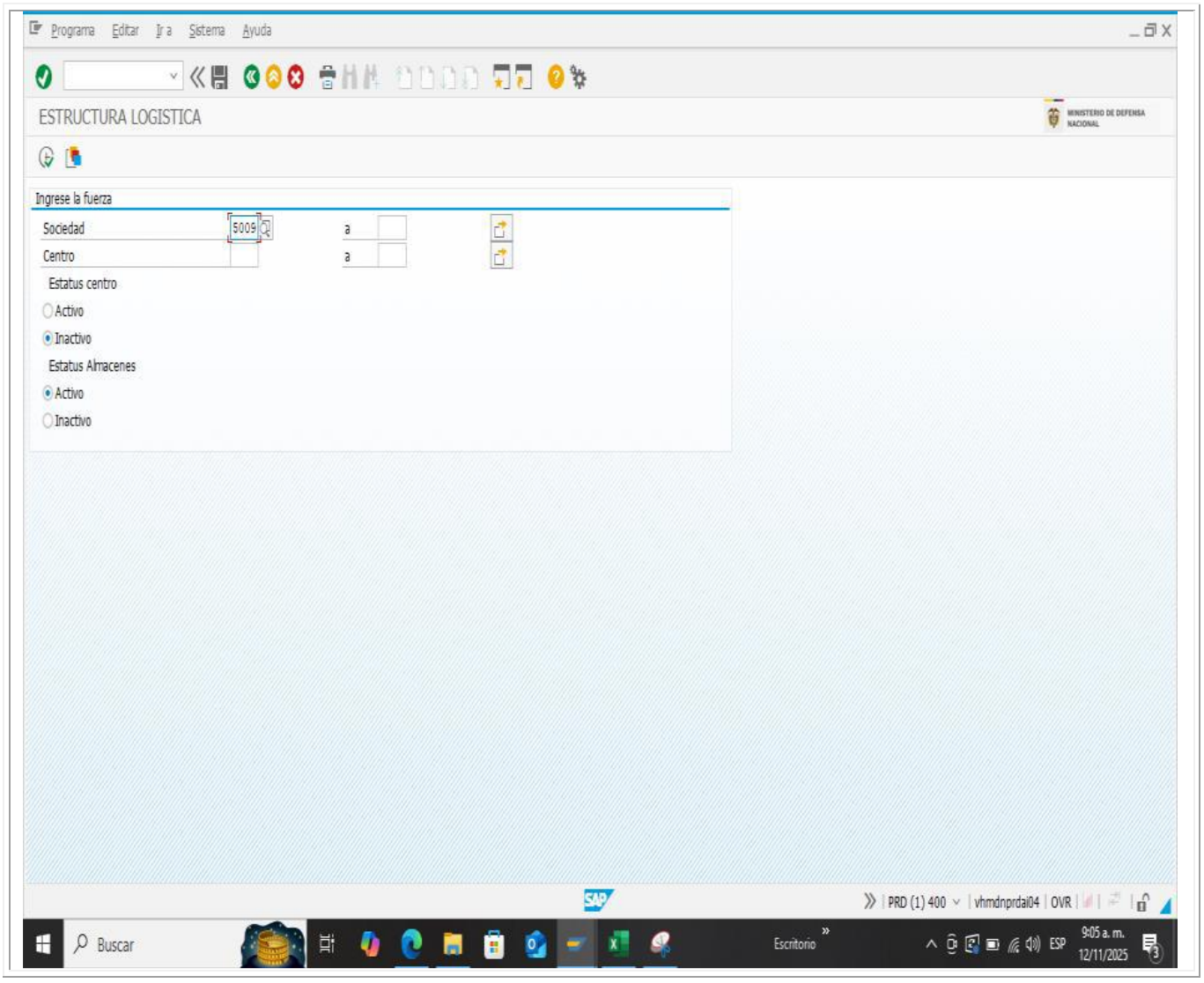
Programa Editar Ir a Sistema Ayuda
ESTRUCTURA LOGISTICA
MINISTERIO DE DEFENSA NACIONAL
Ingrese la fuerza
Sociedad 5009 a
Centro a
Estatus centro
Activo
Inactivo
Estatus Almacenes
Activo
Inactivo
PRD (1) 400 vhmdnprdai04 OVR
Buscar
Escritorio
ESP
9:05 a. m.
12/11/2025

	FUERZA AEROESPACIAL COLOMBIANA	CÓDIGO:	DE-DEAJU-FR-027
	FORMATO INFORME DE SUPERVISIÓN BIENES Y SERVICIOS EN GENERAL	VERSIÓN N°:	05
		VIGENCIA:	12-12-2024

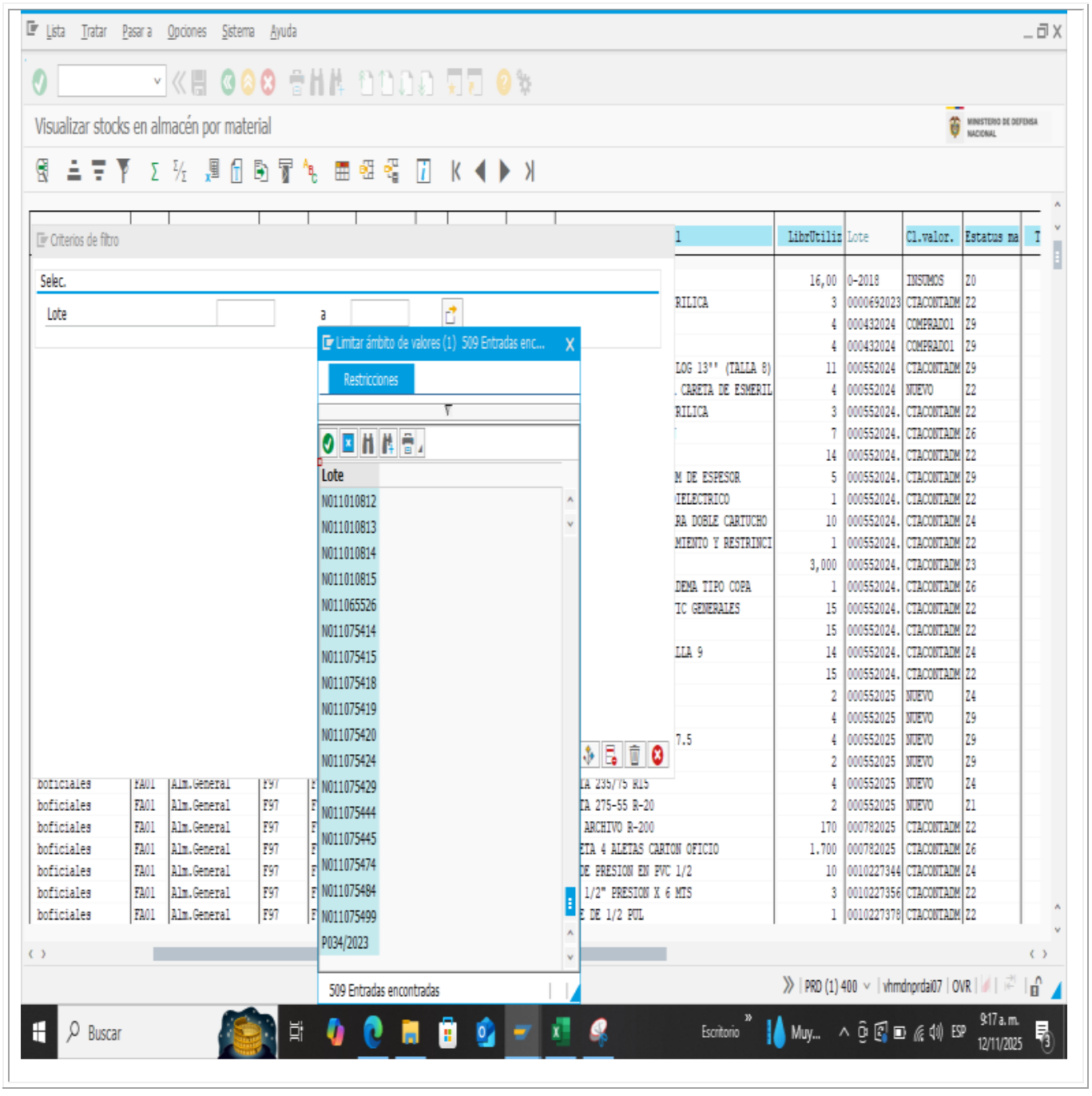

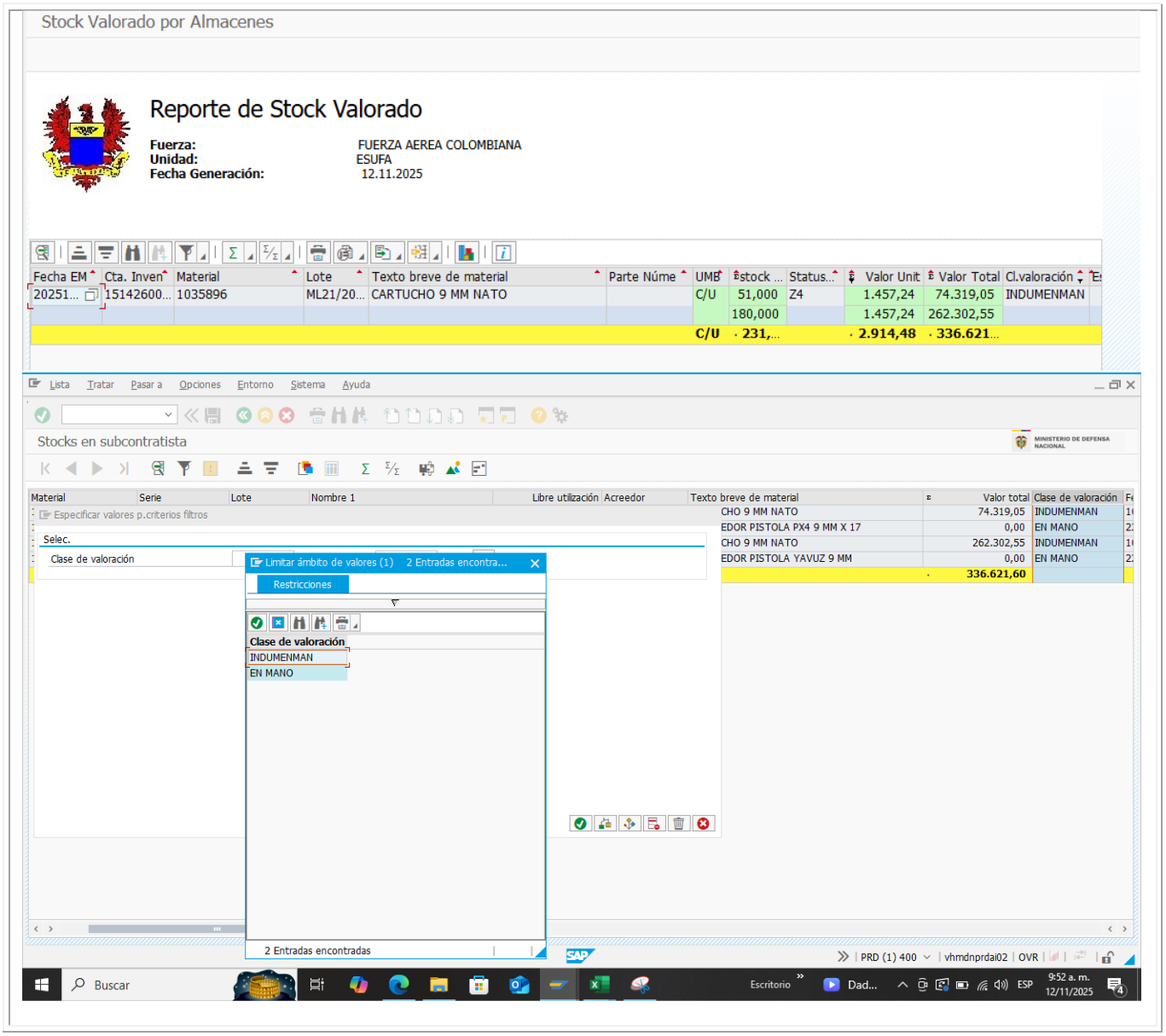
Stock Valorado por Almacenes
Reporte de Stock Valorado
Fuerza: FUERZA AEREA COLOMBIANA
Unidad: ESUFA
Fecha Generación: 12.11.2025
Fecha EM | Cta. Inven | Material | Lote | Texto breve de material | Parte Núme | UMB | stock ... | Status... | Valor Unit | Valor Total | Cl.valoración
20251... | 15142600... | 1035896 | ML21/20... | CARTUCHO 9 MM NATO | | C/U | 51,000 | Z4 | 1.457,24 | 74.319,05 | INDUMENMAN
180,000 | 1.457,24 | 262.302,55
C/U | 231,... | 2.914,48 | 336.621...
Lista Tratar Pasar a Opciones Entorno Sistema Ayuda
Stocks en subcontratista
MINISTERIO DE DEFENSA NACIONAL
Material | Serie | Lote | Nombre 1 | Libre utilización | Acreedor | Texto breve de material | Valor total | Clase de valoración
Especificar valores p.criterios filtros
CHO 9 MM NATO 74.319,05 INDUMENMAN
EDOR PISTOLA PX4 9 MM X 17 0,00 EN MANO
CHO 9 MM NATO 262.302,55 INDUMENMAN
EDOR PISTOLA YAVUZ 9 MM 0,00 EN MANO
336.621,60
Selec.
Clase de valoración
Limitar ámbito de valores (1) 2 Entradas encontra...
Restricciones
Clase de valoración
INDUMENMAN
EN MANO
2 Entradas encontradas
PRD (1) 400 | vhmdnprdai02 | OVR
Buscar
Escritorio
Dad...
ESP
9:52 a. m.
12/11/2025

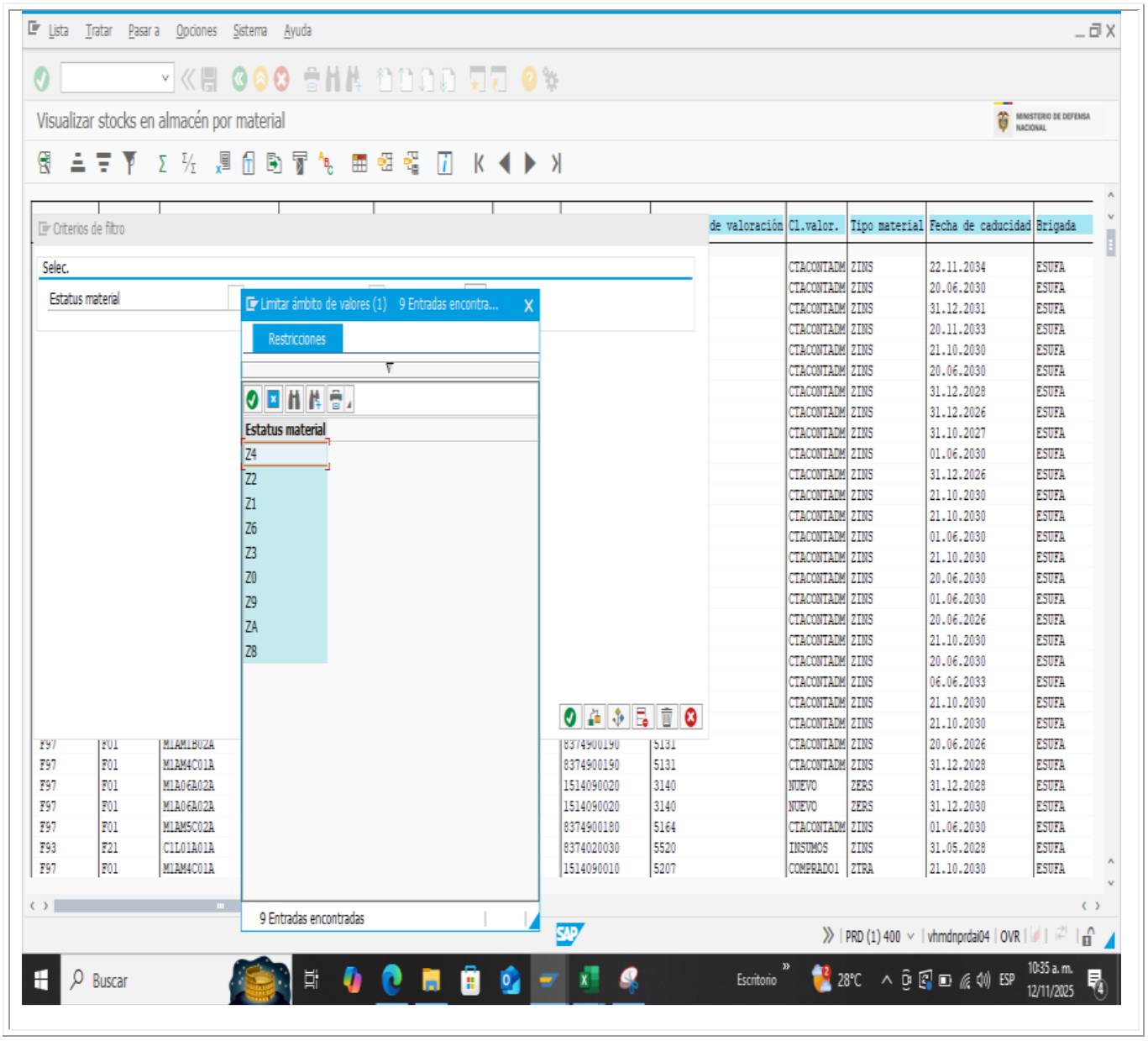
Lista Tratar Pasar a Opciones Sistema Ayuda
Visualizar stocks en almacén por material
MINISTERIO DE DEFENSA NACIONAL
Criterios de filtro
Selec.
Estatus material
Limitar ámbito de valores (1) 9 Entradas encontra...
Restricciones
Estatus material
Z4
Z2
Z1
Z6
Z3
Z0
Z9
ZA
Z8
9 Entradas encontradas
de valoración Cl.valor. Tipo material Fecha de caducidad Brigada
CTACONTADM ZINS 22.11.2034 ESUFA
CTACONTADM ZINS 20.06.2030 ESUFA
CTACONTADM ZINS 31.12.2031 ESUFA
CTACONTADM ZINS 20.11.2033 ESUFA
CTACONTADM ZINS 21.10.2030 ESUFA
CTACONTADM ZINS 20.06.2030 ESUFA
CTACONTADM ZINS 31.12.2028 ESUFA
CTACONTADM ZINS 31.12.2026 ESUFA
CTACONTADM ZINS 31.10.2027 ESUFA
CTACONTADM ZINS 01.06.2030 ESUFA
CTACONTADM ZINS 31.12.2026 ESUFA
CTACONTADM ZINS 21.10.2030 ESUFA
CTACONTADM ZINS 21.10.2030 ESUFA
CTACONTADM ZINS 01.06.2030 ESUFA
CTACONTADM ZINS 21.10.2030 ESUFA
CTACONTADM ZINS 20.06.2030 ESUFA
CTACONTADM ZINS 01.06.2030 ESUFA
CTACONTADM ZINS 20.06.2026 ESUFA
CTACONTADM ZINS 21.10.2030 ESUFA
CTACONTADM ZINS 20.06.2030 ESUFA
CTACONTADM ZINS 06.06.2033 ESUFA
CTACONTADM ZINS 21.10.2030 ESUFA
CTACONTADM ZINS 21.10.2030 ESUFA
CTACONTADM ZINS 20.06.2026 ESUFA
CTACONTADM ZINS 31.12.2028 ESUFA
NUEVO ZERS 31.12.2028 ESUFA
NUEVO ZERS 31.12.2030 ESUFA
CTACONTADM ZINS 01.06.2030 ESUFA
INSUMOS ZINS 31.05.2028 ESUFA
COMPRADO1 ZTRA 21.10.2030 ESUFA
F97 F01 M1AM1B02A 8374900190 5131
F97 F01 M1AM4C01A 8374900190 5131
F97 F01 M1A06A02A 1514090020 3140
F97 F01 M1A06A02A 1514090020 3140
F97 F01 M1AM5C02A 8374900180 5164
F93 F21 C1L01A01A 8374020030 5520
F97 F01 M1AM4C01A 1514090010 5207
PRD (1) 400 vhmdnprdai04 OVR
Buscar
Escritorio
28°C
ESP
10:35 a. m.
12/11/2025

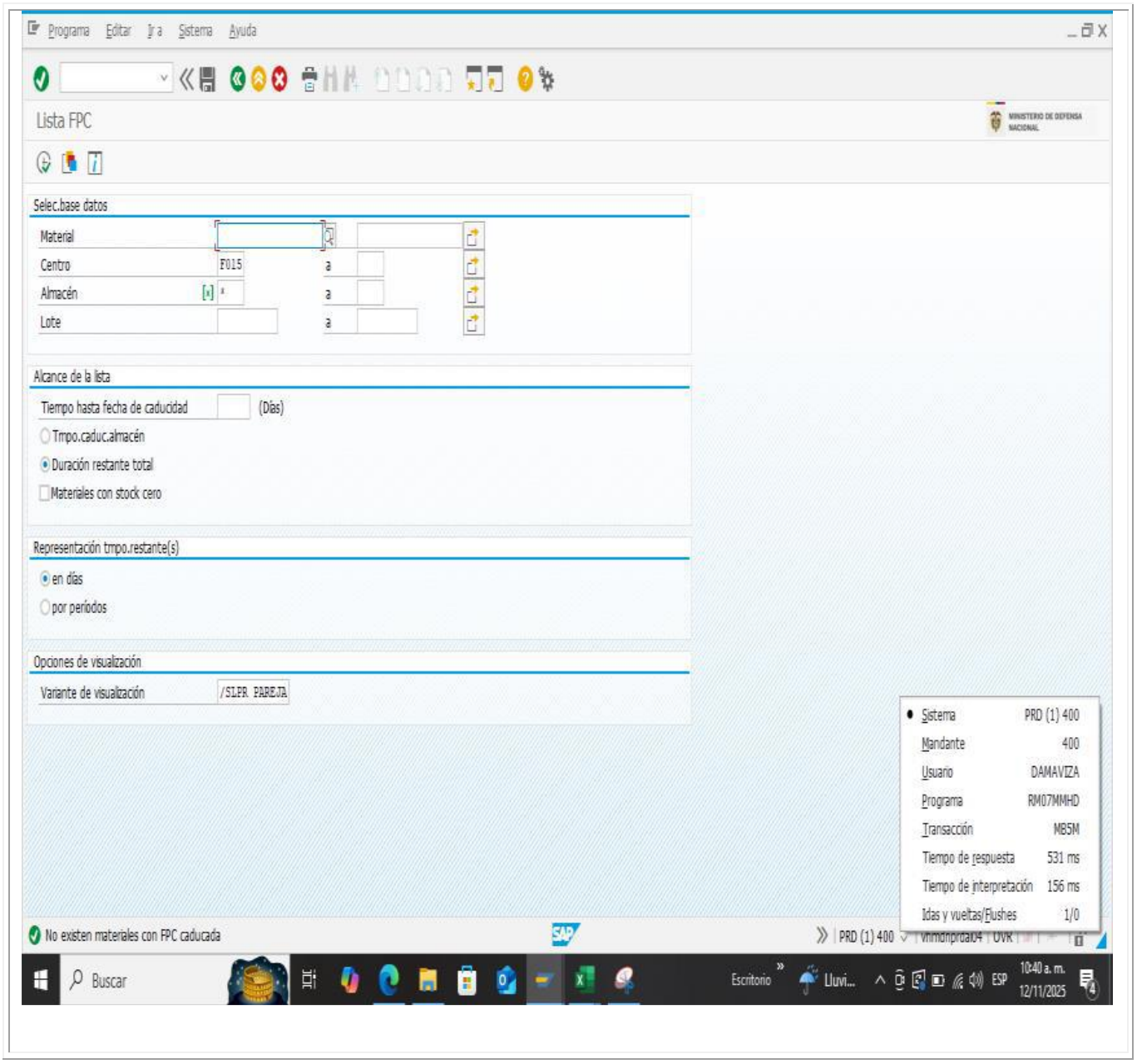
Programa Editar Ir a Sistema Ayuda
Lista FPC
MINISTERIO DE DEFENSA NACIONAL
Selec.base datos
Material
Centro F015
Almacén
Lote
Alcance de la lista
Tiempo hasta fecha de caducidad (Días)
Tmpo.caduc.almacén
Duración restante total
Materiales con stock cero
Representación tmpo.restante(s)
en días
por períodos
Opciones de visualización
Variante de visualización /SLPR PAREJA
Sistema PRD (1) 400
Mandante 400
Usuario DAMAVIZA
Programa RM07MMHD
Transacción MB5M
Tiempo de respuesta 531 ms
Tiempo de interpretación 156 ms
Idas y vueltas/Flushes 1/0
No existen materiales con FPC caducada
PRD (1) 400
Buscar
Escritorio
Lluvi...
ESP
10:40 a. m.
12/11/2025

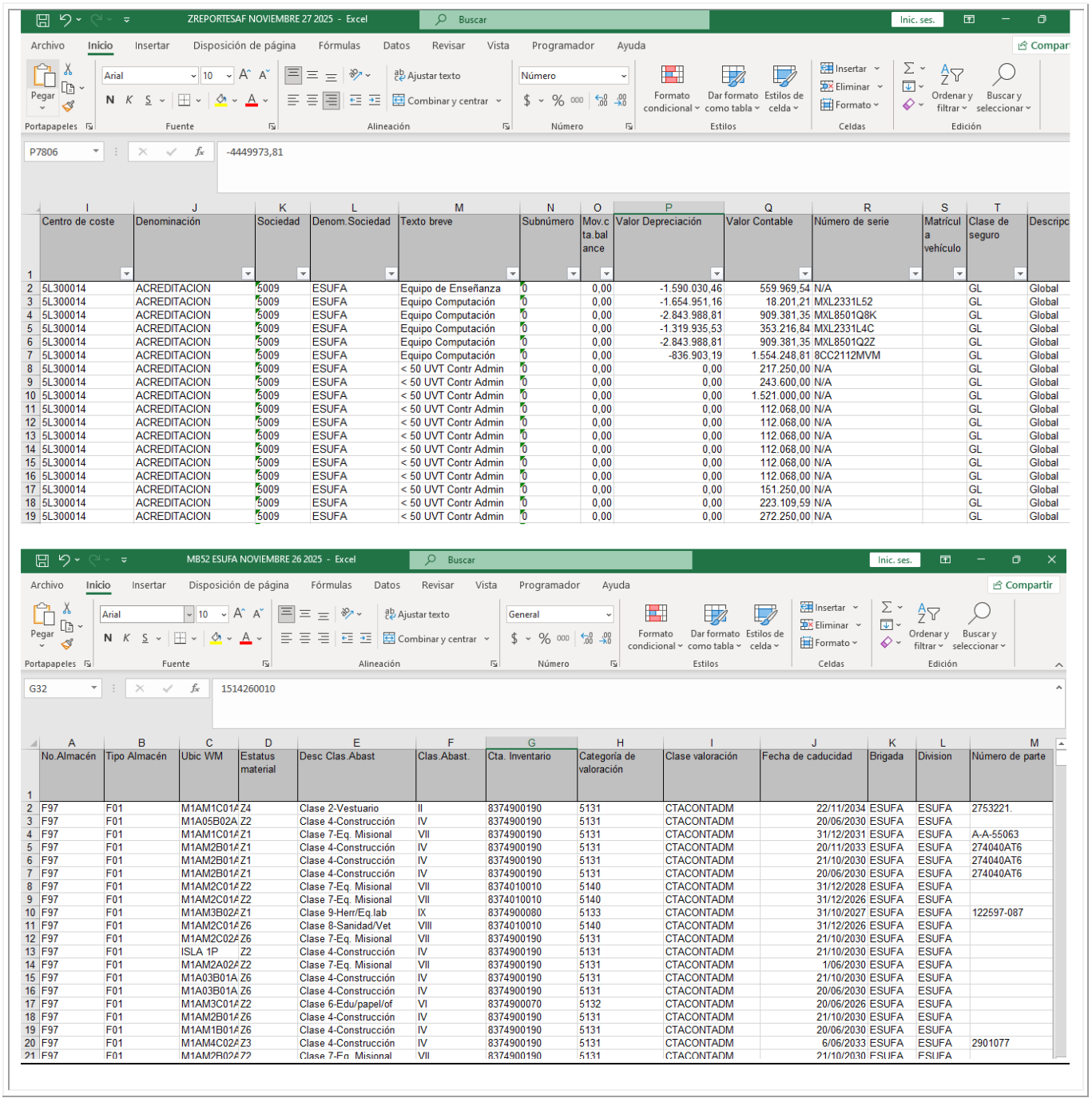

ZREPORTESAF NOVIEMBRE 27 2025 - Excel

P7806 | -4449973,81

	I	J	K	L	M	N	O	P	Q	R	S	T	
1	Centro de coste	Denominación	Sociedad	Denom.Sociedad	Texto breve	Subnúmero	Mov.cta.balance	Valor Depreciación	Valor Contable	Número de serie	Matrícula vehículo	Clase de seguro	Descripc
2	5L300014	ACREDITACION	5009	ESUFA	Equipo de Enseñanza	0	0,00	-1.590.030,46	559.969,54	N/A		GL	Global
3	5L300014	ACREDITACION	5009	ESUFA	Equipo Computación	0	0,00	-1.654.951,16	18.201,21	MXL2331L52		GL	Global
4	5L300014	ACREDITACION	5009	ESUFA	Equipo Computación	0	0,00	-2.843.988,81	909.381,35	MXL8501Q8K		GL	Global
5	5L300014	ACREDITACION	5009	ESUFA	Equipo Computación	0	0,00	-1.319.935,53	353.216,84	MXL2331L4C		GL	Global
6	5L300014	ACREDITACION	5009	ESUFA	Equipo Computación	0	0,00	-2.843.988,81	909.381,35	MXL8501Q2Z		GL	Global
7	5L300014	ACREDITACION	5009	ESUFA	Equipo Computación	0	0,00	-836.903,19	1.554.248,81	8CC2112MVM		GL	Global
8	5L300014	ACREDITACION	5009	ESUFA	< 50 UVT Contr Admin	0	0,00	0,00	217.250,00	N/A		GL	Global
9	5L300014	ACREDITACION	5009	ESUFA	< 50 UVT Contr Admin	0	0,00	0,00	243.600,00	N/A		GL	Global
10	5L300014	ACREDITACION	5009	ESUFA	< 50 UVT Contr Admin	0	0,00	0,00	1.521.000,00	N/A		GL	Global
11	5L300014	ACREDITACION	5009	ESUFA	< 50 UVT Contr Admin	0	0,00	0,00	112.068,00	N/A		GL	Global
12	5L300014	ACREDITACION	5009	ESUFA	< 50 UVT Contr Admin	0	0,00	0,00	112.068,00	N/A		GL	Global
13	5L300014	ACREDITACION	5009	ESUFA	< 50 UVT Contr Admin	0	0,00	0,00	112.068,00	N/A		GL	Global
14	5L300014	ACREDITACION	5009	ESUFA	< 50 UVT Contr Admin	0	0,00	0,00	112.068,00	N/A		GL	Global
15	5L300014	ACREDITACION	5009	ESUFA	< 50 UVT Contr Admin	0	0,00	0,00	112.068,00	N/A		GL	Global
16	5L300014	ACREDITACION	5009	ESUFA	< 50 UVT Contr Admin	0	0,00	0,00	112.068,00	N/A		GL	Global
17	5L300014	ACREDITACION	5009	ESUFA	< 50 UVT Contr Admin	0	0,00	0,00	151.250,00	N/A		GL	Global
18	5L300014	ACREDITACION	5009	ESUFA	< 50 UVT Contr Admin	0	0,00	0,00	223.109,59	N/A		GL	Global
19	5L300014	ACREDITACION	5009	ESUFA	< 50 UVT Contr Admin	0	0,00	0,00	272.250,00	N/A		GL	Global

MB52 ESUFA NOVIEMBRE 26 2025 - Excel

G32 | 1514260010

	A	B	C	D	E	F	G	H	I	J	K	L	M
1	No.Almacén	Tipo Almacén	Ubic WM	Estatus material	Desc Clas.Abast	Clas.Abast.	Cta. Inventario	Categoría de valoración	Clase valoración	Fecha de caducidad	Brigada	Division	Número de parte
2	F97	F01	M1AM1C01A	Z4	Clase 2-Vestuario	II	8374900190	5131	CTACONTADM	22/11/2034	ESUFA	ESUFA	2753221.
3	F97	F01	M1A05B02A	Z2	Clase 4-Construcción	IV	8374900190	5131	CTACONTADM	20/06/2030	ESUFA	ESUFA	
4	F97	F01	M1AM1C01A	Z1	Clase 7-Eq. Misional	VII	8374900190	5131	CTACONTADM	31/12/2031	ESUFA	ESUFA	A-A-55063
5	F97	F01	M1AM2B01A	Z1	Clase 4-Construcción	IV	8374900190	5131	CTACONTADM	20/11/2033	ESUFA	ESUFA	274040AT6
6	F97	F01	M1AM2B01A	Z1	Clase 4-Construcción	IV	8374900190	5131	CTACONTADM	21/10/2030	ESUFA	ESUFA	274040AT6
7	F97	F01	M1AM2B01A	Z1	Clase 4-Construcción	IV	8374900190	5131	CTACONTADM	20/06/2030	ESUFA	ESUFA	274040AT6
8	F97	F01	M1AM2C01A	Z2	Clase 7-Eq. Misional	VII	8374010010	5140	CTACONTADM	31/12/2028	ESUFA	ESUFA	
9	F97	F01	M1AM2C01A	Z2	Clase 7-Eq. Misional	VII	8374010010	5140	CTACONTADM	31/12/2026	ESUFA	ESUFA	
10	F97	F01	M1AM3B02A	Z1	Clase 9-Herr/Eq.lab	IX	8374900080	5133	CTACONTADM	31/10/2027	ESUFA	ESUFA	122597-087
11	F97	F01	M1AM2C01A	Z6	Clase 8-Sanidad/Vet	VIII	8374010010	5140	CTACONTADM	31/12/2026	ESUFA	ESUFA	
12	F97	F01	M1AM2C02A	Z6	Clase 7-Eq. Misional	VII	8374900190	5131	CTACONTADM	21/10/2030	ESUFA	ESUFA	
13	F97	F01	ISLA 1P	Z2	Clase 4-Construcción	IV	8374900190	5131	CTACONTADM	21/10/2030	ESUFA	ESUFA	
14	F97	F01	M1AM2A02A	Z2	Clase 7-Eq. Misional	VII	8374900190	5131	CTACONTADM	1/06/2030	ESUFA	ESUFA	
15	F97	F01	M1A03B01A	Z6	Clase 4-Construcción	IV	8374900190	5131	CTACONTADM	21/10/2030	ESUFA	ESUFA	
16	F97	F01	M1A03B01A	Z6	Clase 4-Construcción	IV	8374900190	5131	CTACONTADM	20/06/2030	ESUFA	ESUFA	
17	F97	F01	M1AM3C01A	Z2	Clase 6-Edu/papel/of	VI	8374900070	5132	CTACONTADM	20/06/2026	ESUFA	ESUFA	
18	F97	F01	M1AM2B01A	Z6	Clase 4-Construcción	IV	8374900190	5131	CTACONTADM	21/10/2030	ESUFA	ESUFA	
19	F97	F01	M1AM1B01A	Z6	Clase 4-Construcción	IV	8374900190	5131	CTACONTADM	20/06/2030	ESUFA	ESUFA	
20	F97	F01	M1AM4C02A	Z3	Clase 4-Construcción	IV	8374900190	5131	CTACONTADM	6/06/2033	ESUFA	ESUFA	2901077
21	F97	F01	M1AM2B02A	Z2	Clase 7-Eq. Misional	VII	8374900190	5131	CTACONTADM	21/10/2030	ESUFA	ESUFA	

	FUERZA AEROESPACIAL COLOMBIANA	**CÓDIGO:**	**DE-DEAJU-FR-027**
	FORMATO INFORME DE SUPERVISIÓN BIENES Y SERVICIOS EN GENERAL	**VERSIÓN N°:**	**05**
		VIGENCIA:	**12-12-2024**

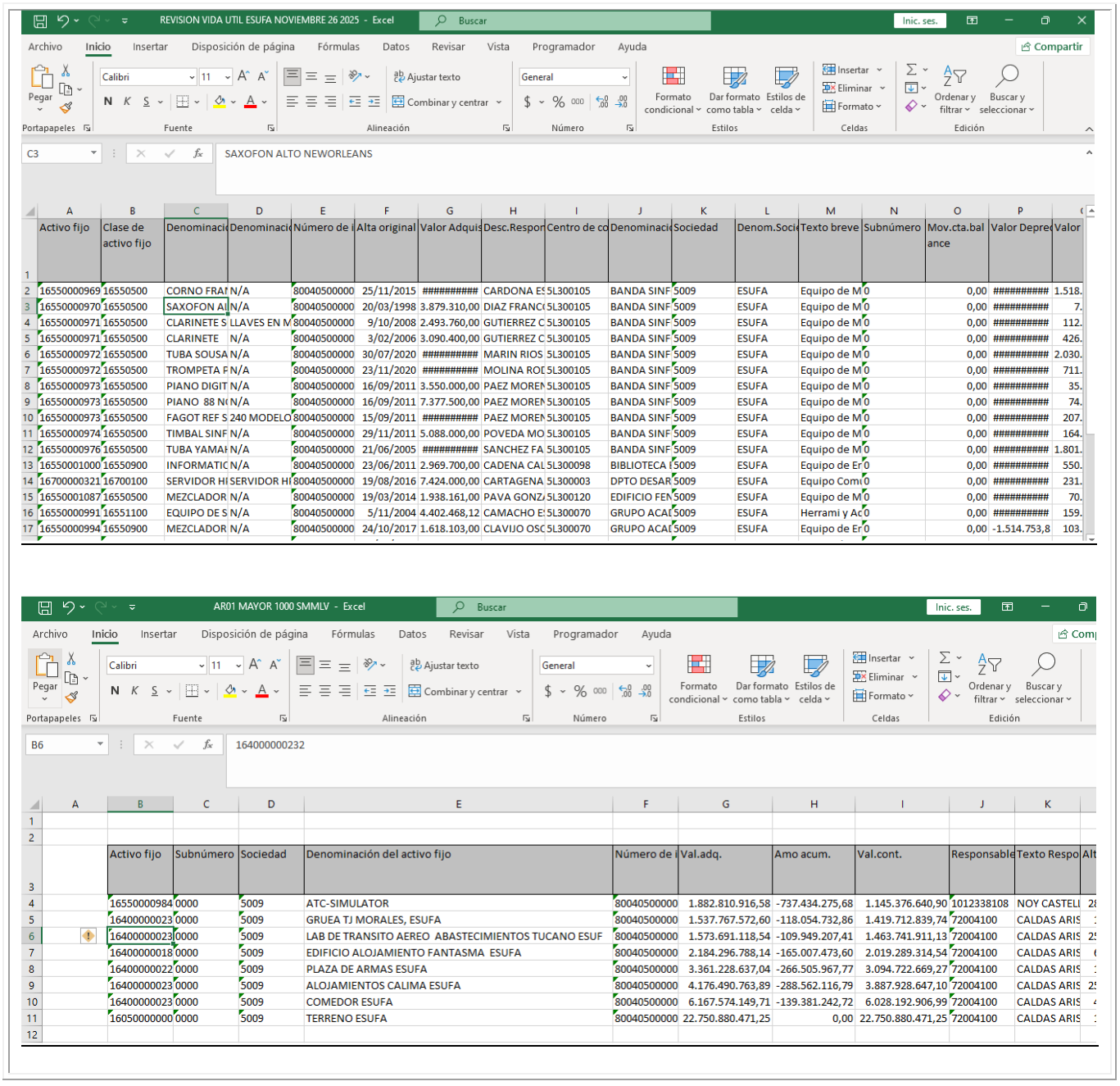

REVISION VIDA UTIL ESUFA NOVIEMBRE 26 2025 - Excel

C3: SAXOFON ALTO NEWORLEANS

	A	B	C	D	E	F	G	H	I	J	K	L	M	N	O	P	Q
1	Activo fijo	Clase de activo fijo	Denominaci	Denominaci	Número de i	Alta original	Valor Adquis	Desc.Respon	Centro de co	Denominaci	Sociedad	Denom.Soci	Texto breve	Subnúmero	Mov.cta.bal ance	Valor Depre	Valor
2	16550000969	16550500	CORNO FRA	N/A	80040500000	25/11/2015	##########	CARDONA ES	5L300105	BANDA SINF	5009	ESUFA	Equipo de M	0	0,00	##########	1.518.
3	16550000970	16550500	SAXOFON AL	N/A	80040500000	20/03/1998	3.879.310,00	DIAZ FRANC	5L300105	BANDA SINF	5009	ESUFA	Equipo de M	0	0,00	##########	7.
4	16550000971	16550500	CLARINETE S	LLAVES EN M	80040500000	9/10/2008	2.493.760,00	GUTIERREZ C	5L300105	BANDA SINF	5009	ESUFA	Equipo de M	0	0,00	##########	112.
5	16550000971	16550500	CLARINETE	N/A	80040500000	3/02/2006	3.090.400,00	GUTIERREZ C	5L300105	BANDA SINF	5009	ESUFA	Equipo de M	0	0,00	##########	426.
6	16550000972	16550500	TUBA SOUSA	N/A	80040500000	30/07/2020	##########	MARIN RIOS	5L300105	BANDA SINF	5009	ESUFA	Equipo de M	0	0,00	##########	2.030.
7	16550000972	16550500	TROMPETA P	N/A	80040500000	23/11/2020	##########	MOLINA ROI	5L300105	BANDA SINF	5009	ESUFA	Equipo de M	0	0,00	##########	711.
8	16550000973	16550500	PIANO DIGIT	N/A	80040500000	16/09/2011	3.550.000,00	PAEZ MOREN	5L300105	BANDA SINF	5009	ESUFA	Equipo de M	0	0,00	##########	35.
9	16550000973	16550500	PIANO 88 N(	N/A	80040500000	16/09/2011	7.377.500,00	PAEZ MOREN	5L300105	BANDA SINF	5009	ESUFA	Equipo de M	0	0,00	##########	74.
10	16550000973	16550500	FAGOT REF S	240 MODELO	80040500000	15/09/2011	##########	PAEZ MOREN	5L300105	BANDA SINF	5009	ESUFA	Equipo de M	0	0,00	##########	207.
11	16550000974	16550500	TIMBAL SINF	N/A	80040500000	29/11/2011	5.088.000,00	POVEDA MO	5L300105	BANDA SINF	5009	ESUFA	Equipo de M	0	0,00	##########	164.
12	16550000976	16550500	TUBA YAMAI	N/A	80040500000	21/06/2005	##########	SANCHEZ FA	5L300105	BANDA SINF	5009	ESUFA	Equipo de M	0	0,00	##########	1.801.
13	16550001000	16550900	INFORMATIC	N/A	80040500000	23/06/2011	2.969.700,00	CADENA CAL	5L300098	BIBLIOTECA I	5009	ESUFA	Equipo de Er	0	0,00	##########	550.
14	16700000321	16700100	SERVIDOR HI	SERVIDOR HI	80040500000	19/08/2016	7.424.000,00	CARTAGENA	5L300003	DPTO DESAR	5009	ESUFA	Equipo Com	0	0,00	##########	231.
15	16550001087	16550500	MEZCLADOR	N/A	80040500000	19/03/2014	1.938.161,00	PAVA GONZA	5L300120	EDIFICIO FEN	5009	ESUFA	Equipo de M	0	0,00	##########	70.
16	16550000991	16551100	EQUIPO DE S	N/A	80040500000	5/11/2004	4.402.468,12	CAMACHO ES	5L300070	GRUPO ACAI	5009	ESUFA	Herrami y Ac	0	0,00	##########	159.
17	16550000994	16550900	MEZCLADOR	N/A	80040500000	24/10/2017	1.618.103,00	CLAVIJO OSC	5L300070	GRUPO ACAI	5009	ESUFA	Equipo de Er	0	0,00	-1.514.753,8	103.

AR01 MAYOR 1000 SMMLV - Excel

B6: 164000000232

	A	B	C	D	E	F	G	H	I	J	K
1											
2											
3		Activo fijo	Subnúmero	Sociedad	Denominación del activo fijo	Número de i	Val.adq.	Amo acum.	Val.cont.	Responsable	Texto Respo
4		16550000984	0000	5009	ATC-SIMULATOR	80040500000	1.882.810.916,58	-737.434.275,68	1.145.376.640,90	1012338108	NOY CASTELL
5		16400000023	0000	5009	GRUEA TJ MORALES, ESUFA	80040500000	1.537.767.572,60	-118.054.732,86	1.419.712.839,74	72004100	CALDAS ARIS
6		16400000023	0000	5009	LAB DE TRANSITO AEREO ABASTECIMIENTOS TUCANO ESUF	80040500000	1.573.691.118,54	-109.949.207,41	1.463.741.911,13	72004100	CALDAS ARIS
7		16400000018	0000	5009	EDIFICIO ALOJAMIENTO FANTASMA ESUFA	80040500000	2.184.296.788,14	-165.007.473,60	2.019.289.314,54	72004100	CALDAS ARIS
8		16400000022	0000	5009	PLAZA DE ARMAS ESUFA	80040500000	3.361.228.637,04	-266.505.967,77	3.094.722.669,27	72004100	CALDAS ARIS
9		16400000023	0000	5009	ALOJAMIENTOS CALIMA ESUFA	80040500000	4.176.490.763,89	-288.562.116,79	3.887.928.647,10	72004100	CALDAS ARIS
10		16400000023	0000	5009	COMEDOR ESUFA	80040500000	6.167.574.149,71	-139.381.242,72	6.028.192.906,99	72004100	CALDAS ARIS
11		16050000000	0000	5009	TERRENO ESUFA	80040500000	22.750.880.471,25	0,00	22.750.880.471,25	72004100	CALDAS ARIS
12											

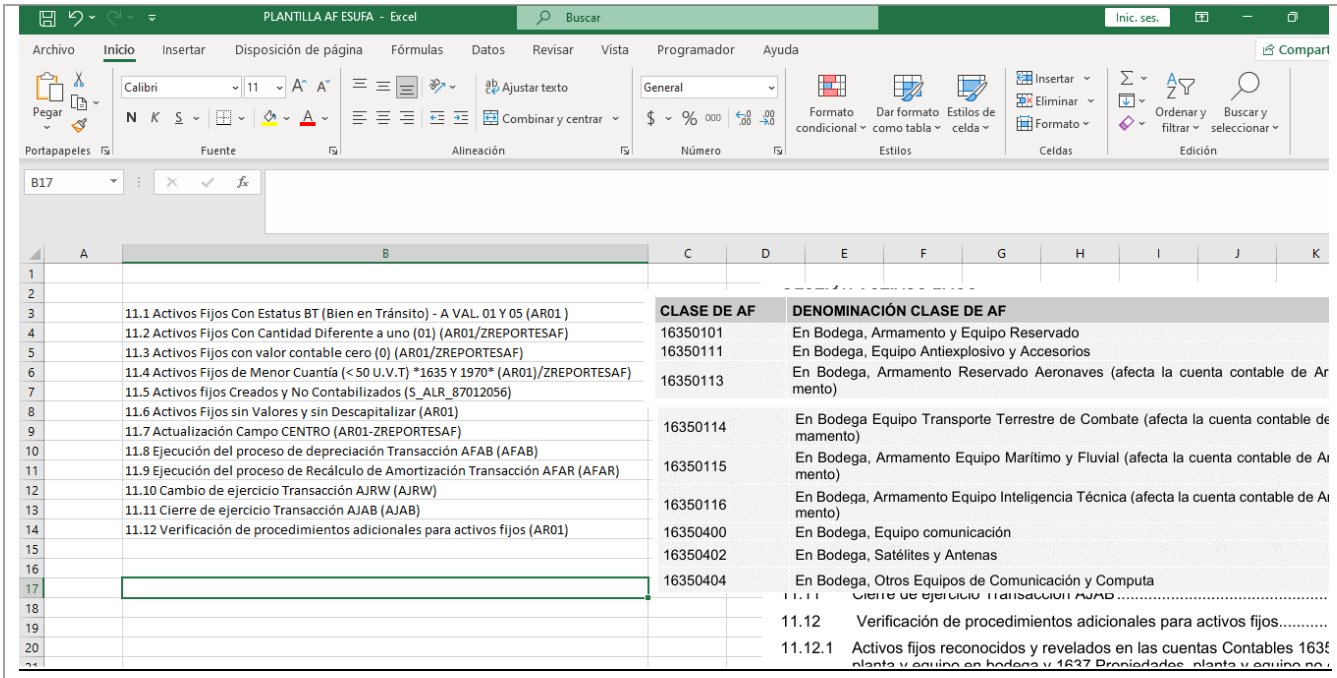

PLANTILLA AF ESUFA - Excel

11.1 Activos Fijos Con Estatus BT (Bien en Tránsito) - A VAL. 01 Y 05 (AR01)	
11.2 Activos Fijos Con Cantidad Diferente a uno (01) (AR01/ZREPORTESAF)	
11.3 Activos Fijos con valor contable cero (0) (AR01/ZREPORTESAF)	
11.4 Activos Fijos de Menor Cuantía (< 50 U.V.T) *1635 Y 1970* (AR01)/ZREPORTESAF)	
11.5 Activos fijos Creados y No Contabilizados (S_ALR_87012056)	
11.6 Activos Fijos sin Valores y sin Descapitalizar (AR01)	
11.7 Actualización Campo CENTRO (AR01-ZREPORTESAF)	
11.8 Ejecución del proceso de depreciación Transacción AFAB (AFAB)	
11.9 Ejecución del proceso de Recálculo de Amortización Transacción AFAR (AFAR)	
11.10 Cambio de ejercicio Transacción AJRW (AJRW)	
11.11 Cierre de ejercicio Transacción AJAB (AJAB)	
11.12 Verificación de procedimientos adicionales para activos fijos (AR01)	

CLASE DE AF	DENOMINACIÓN CLASE DE AF
16350101	En Bodega, Armamento y Equipo Reservado
16350111	En Bodega, Equipo Antiexplosivo y Accesorios
16350113	En Bodega, Armamento Reservado Aeronaves (afecta la cuenta contable de Ar mento)
16350114	En Bodega Equipo Transporte Terrestre de Combate (afecta la cuenta contable de mamento)
16350115	En Bodega, Armamento Equipo Marítimo y Fluvial (afecta la cuenta contable de Ar mento)
16350116	En Bodega, Armamento Equipo Inteligencia Técnica (afecta la cuenta contable de Ar mento)
16350400	En Bodega, Equipo comunicación
16350402	En Bodega, Satélites y Antenas
16350404	En Bodega, Otros Equipos de Comunicación y Computa

11.12 Verificación de procedimientos adicionales para activos fijos.....

11.12.1 Activos fijos reconocidos y revelados en las cuentas Contables 1635 planta y equipo en bodega y 1637 Propiedades, planta y equipo no

SE REALIZAN REQUERIMIENTOS POR PARTE DEL PERSONAL DEL DEPARTAMENTO FINANCIERO Y POR PARTE DEL PERSONAL DE ALMACENISTAS.



RV: EJEMPLO FORMATO ACTUALIZACION VIDA UTIL Recibidos ×

ASD2. DAMARIS DEL ROCIO VIZCAYA ALVARADO
para mí

mié, 29 oct, 11:46 a.m.

Cordialmente,

Asesor Financiero. Damaris Vizcaya Alvarado
Departamento Financiero - Sección Contabilidad
Escuela de Suboficiales FAC "CT. Andrés M. Diaz"
Madrid - Cundinamarca - Colombia
damaris.vizcaya@esufa.edu.co
damaris.vizcaya@fac.mil.co

FUERZA AEROESPACIAL COLOMBIANA

RV: CREACIÓN ACTIVOS

Recibidos ×

ASD2. DAMARIS DEL ROCIO VIZCAYA ALVARADO
para mí

jue, 13 nov, 4:36 p.m.

Parece que este mensaje está en inglés
Traducir al español

Adrian buenas tardes

Te envío solicitud de creación de activos para el respectivo tramite, de acuerdo a solicitud de DECOP

Cordialmente,

Asesor Financiero. Damaris Vizcaya Alvarado
Departamento Financiero - Sección Contabilidad
Escuela de Suboficiales FAC "CT. Andrés M. Diaz"
Madrid - Cundinamarca - Colombia
damaris.vizcaya@esufa.edu.co

FUERZA AEROESPACIAL COLOMBIANA

(sin asunto)

Recibidos ×

T3. MONICA GALINDO CUELLAR — mié, 29 oct, 11:42 a.m.
Técnico Tercero Galindo Cuellar Monica Técnico Gestor Almacén Miscelaneos. Grupo de Apoyo logistico Escuela de suboficiales "CT. ANDRES M' DIAZ" Carrer…

Adrian Flórez Gonzalez — mié, 29 oct, 1:10 p.m.
Cordial saludo, De acuerdo a lo tratado telefónicamente, me permito enviar la plantilla ZMODIAM con el objetivo de ser cargada en SAP para la actualización de v

T3. MONICA GALINDO CUELLAR — mié, 29 oct, 1:47 p.m.
para mí

Parece que este mensaje está en inglés
Traducir al español

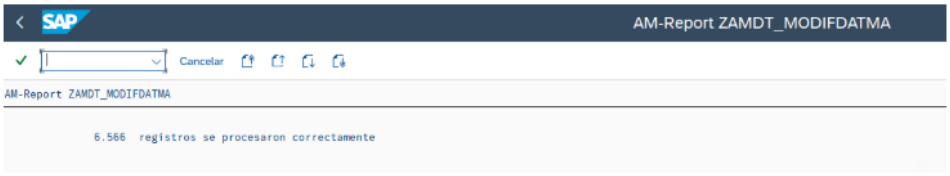

CREACIÓN Y/O ACTUALIZACION TERCEROS Resumir

ASD2. DAMARIS DEL ROCIO VIZCAYA ALVARADO

Responder | Responder a todos | Reenviar

Para: Adrian Flórez Gonzalez <adrian.florez1005@gmail.com>

Mar 4/11/2025 8:31

RUT y CTA BRIA OC-154221.... 451 KB | RUT Y CTA BRIA CTO-062.pdf 323 KB | RUT Y CTA BRIA CTO-061.pdf 855 KB

3 archivos adjuntos (2 MB) | Guardar todo en OneDrive - Escuela de Suboficiales de la Fuerza Aerea Colombiana | Guardar todos los datos adjuntos

Hola buenos días

Me ayudas con esto por favor

Cordialmente,

Asesor Financiero. Damaris Vizcaya Alvarado
Departamento Financiero - Sección Contabilidad
Escuela de Suboficiales FAC "CT. Andrés M. Diaz"
Madrid - Cundinamarca - Colombia
damaris.vizcaya@esufa.edu.co
damaris.vizcaya@fac.mil.co

FUERZA AEROESPACIAL COLOMBIANA

ASD2. DAMARIS DEL ROCIO VIZCAYA ALVARADO

Responder | Responder a todos | Reenviar

Para: Adrian Flórez Gonzalez <adrian.florez1005@gmail.com>

Jue 20/11/2025 15:07

Instrucciones reconocimient... 19 MB | FAC-S-2025-012654-CR.pdf 568 KB

2 archivos adjuntos (20 MB) | Guardar todo en OneDrive - Fuerza Aerea | Guardar todos los datos adjuntos

Cordialmente,

Asesor Financiero. Damaris Vizcaya Alvarado
Departamento Financiero - Sección Contabilidad
Escuela de Suboficiales FAC "CT. Andrés M. Diaz"
Madrid - Cundinamarca - Colombia
damaris.vizcaya@esufa.edu.co
damaris.vizcaya@fac.mil.co

FUERZA AEROESPACIAL COLOMBIANA

ASD2. DAMARIS DEL ROCIO VIZCAYA ALVARADO

Responder | Responder a todos | Reenviar

Para: Adrian Flórez Gonzalez <adrian.florez1005@gmail.com>

Vie 21/11/2025 11:42

PLANTILLA SOLICITUD CREA... 28 KB | 02. CPA No. ESUFA 00097.pdf 137 KB | RUT Y CTA BRIA CTO-055.pdf 443 KB

3 archivos adjuntos (607 KB) | Guardar todo en OneDrive - Escuela de Suboficiales de la Fuerza Aerea Colombiana | Guardar todos los datos adjuntos

Hola buenos dias, por favor me colaboras con esta solicitud, gracias

Cordialmente,

Asesor Financiero. Damaris Vizcaya Alvarado
Departamento Financiero - Sección Contabilidad
Escuela de Suboficiales FAC "CT. Andrés M. Diaz"
Madrid - Cundinamarca - Colombia
damaris.vizcaya@esufa.edu.co
damaris.vizcaya@fac.mil.co

FUERZA AEROESPACIAL COLOMBIANA

ASD2. DAMARIS DEL ROCIO VIZCAYA ALVARADO

Responder | Responder a todos | Reenviar

Para: T3. MONICA GALINDO CUELLAR; TE. STEFANIE JOHANA ALTAMAR CERVANTES; Adrian Flórez Gonzalez <adrian.florez1005@gmail.com> Mié 26/11/2025 12:20

CC: MY. YULDY ADELA SOLER MACIAS; TC. NESTOR MIGUEL RICO FRANCO; MY. JORGE ROBERTO SANCHEZ REYES

Concepto Cerramiento ESUF... 1.015 KB | Instrucciones reconocimient... 19 MB | FAC-S-2025-012654-CR.pdf 568 KB

3 archivos adjuntos (21 MB) Guardar todo en OneDrive - Escuela de Suboficiales de la Fuerza Aerea Colombiana Guardar todos los datos adjuntos

Mónica Buenas tardes

En atención a lo indicado en la circular FAC-S-2025-012654-CR del 20-nov-25 para el reconocimiento de los cerramientos en los Estados Financieros de la Unidad, y siguiendo el instructivo adjunto se remiten los números de activos creados por DEFIN, tres (03), para que el almacén continue con el procedimiento de acuerdo con el procedimiento estipulado.

CERRAMIENTO TIPO 1 ACTIVO 164000000239
CERRAMIENTO TIPO 2 ACTIVO 164000000240
CERRAMIENTO TIPO 3 ACTIVO 164000000241

Cabe anotar que el Defin esta atento para realizar el acompañamiento durante el proceso, quedamos atentos para finiquitar el proceso dentro de la vigencia noviembre 2025, segun la orden de nivel central

Cordialmente,

Asesor Financiero. Damaris Vizcaya Alvarado
Departamento Financiero - Sección Contabilidad
Escuela de Suboficiales FAC "CT. Andrés M. Diaz"
Madrid - Cundinamarca - Colombia
damaris.vizcaya@esufa.edu.co
FUERZA AEROESPACIAL COLOMBIANA

ASD2. DAMARIS DEL ROCIO VIZCAYA ALVARADO

Responder | Responder a todos | Reenviar

Para: Adrian Flórez Gonzalez <adrian.florez1005@gmail.com> Mié 26/11/2025 10:13

SEMAFORO ALMACEN FAC.xl... 4 MB

Hola buenos días,

Envío lo relacionado para la respectiva verificación, muchas gracias

Cordialmente,

Asesor Financiero. Damaris Vizcaya Alvarado
Departamento Financiero - Sección Contabilidad
Escuela de Suboficiales FAC "CT. Andrés M. Diaz"
Madrid - Cundinamarca - Colombia
damaris.vizcaya@esufa.edu.co
damaris.vizcaya@fac.mil.co
FUERZA AEROESPACIAL COLOMBIANA

El contenido de este mensaje y sus anexos son propiedad de la Fuerza Aeroespacial Colombiana son únicamente para el uso del destinatario y pueden contener información de uso privilegiado o confidencial que no es de carácter público. Si usted no es el destinatario intencional, se le informa que cualquier uso, difusión, distribución o copiado de esta comunicación está terminantemente prohibido. Cualquier revisión, retransmisión, diseminación o uso del mismo, así como cualquier acción que se tome respecto a la información contenida, por personas o entidades diferentes al propósito original de la misma es ilegal.

No malgastemos la energía, cuidemos lo que es de todos.
*Antes de imprimir este correo, piense bien si es necesario hacerlo. El **Medio Ambiente** es responsabilidad de todos.*
*Piensa VERDE, usa documentos electrónicos. **Ayudemos a cuidar el Medio Ambiente.***

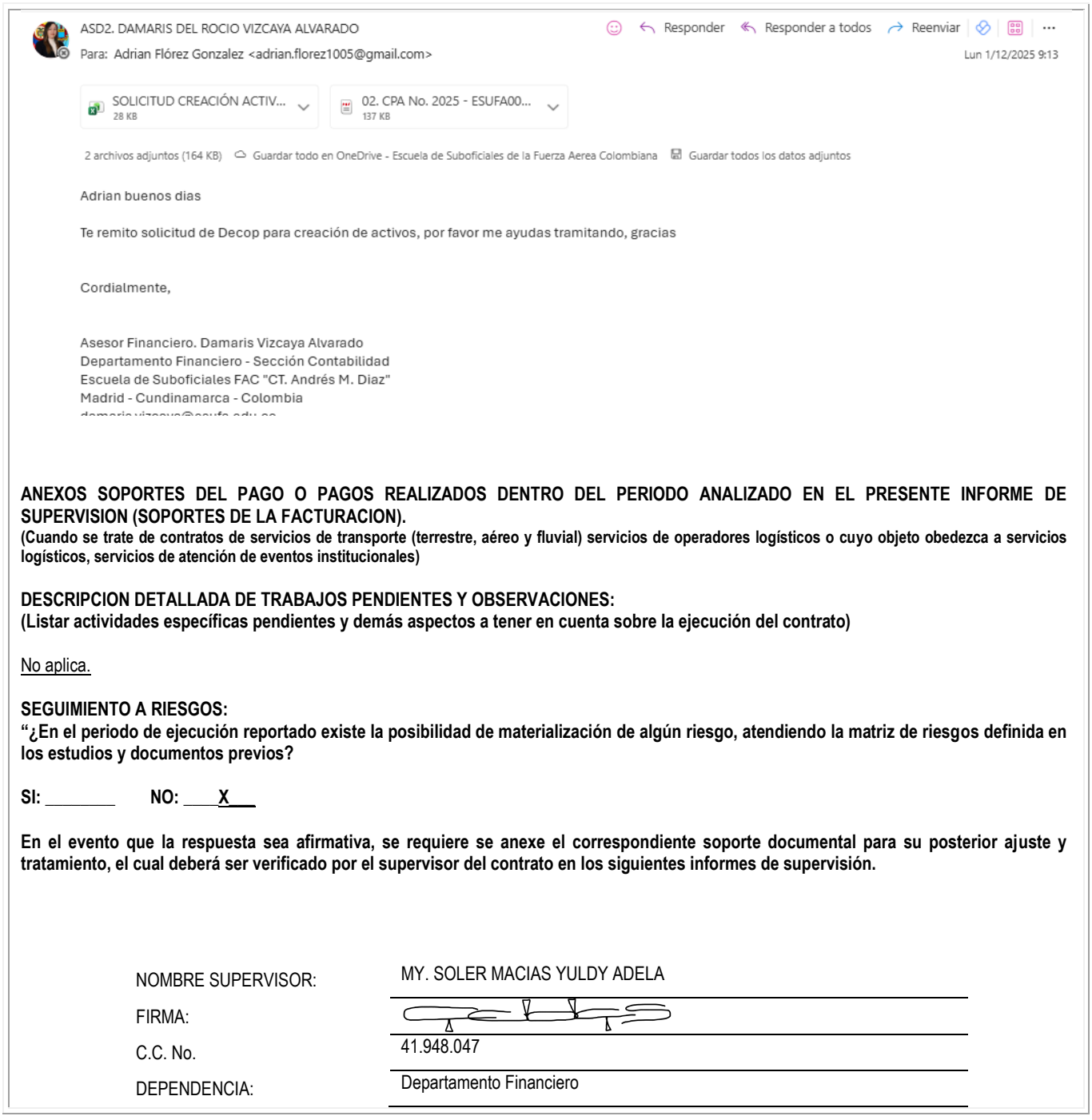

ASD2. DAMARIS DEL ROCIO VIZCAYA ALVARADO

Responder | Responder a todos | Reenviar

Para: Adrian Flórez Gonzalez <adrian.florez1005@gmail.com>

Lun 1/12/2025 9:13

SOLICITUD CREACIÓN ACTIV... 28 KB

02. CPA No. 2025 - ESUFA00... 137 KB

2 archivos adjuntos (164 KB) Guardar todo en OneDrive - Escuela de Suboficiales de la Fuerza Aerea Colombiana Guardar todos los datos adjuntos

Adrian buenos dias

Te remito solicitud de Decop para creación de activos, por favor me ayudas tramitando, gracias

Cordialmente,

Asesor Financiero. Damaris Vizcaya Alvarado
Departamento Financiero - Sección Contabilidad
Escuela de Suboficiales FAC "CT. Andrés M. Diaz"
Madrid - Cundinamarca - Colombia

ANEXOS SOPORTES DEL PAGO O PAGOS REALIZADOS DENTRO DEL PERIODO ANALIZADO EN EL PRESENTE INFORME DE SUPERVISION (SOPORTES DE LA FACTURACION).
(Cuando se trate de contratos de servicios de transporte (terrestre, aéreo y fluvial) servicios de operadores logísticos o cuyo objeto obedezca a servicios logísticos, servicios de atención de eventos institucionales)

DESCRIPCION DETALLADA DE TRABAJOS PENDIENTES Y OBSERVACIONES:
(Listar actividades específicas pendientes y demás aspectos a tener en cuenta sobre la ejecución del contrato)

No aplica.

SEGUIMIENTO A RIESGOS:
"¿En el periodo de ejecución reportado existe la posibilidad de materialización de algún riesgo, atendiendo la matriz de riesgos definida en los estudios y documentos previos?

SI: _____ **NO:** ___**X**___

En el evento que la respuesta sea afirmativa, se requiere se anexe el correspondiente soporte documental para su posterior ajuste y tratamiento, el cual deberá ser verificado por el supervisor del contrato en los siguientes informes de supervisión.

NOMBRE SUPERVISOR:	MY. SOLER MACIAS YULDY ADELA
FIRMA:	
C.C. No.	41.948.047
DEPENDENCIA:	Departamento Financiero

	FUERZA AEROESPACIAL COLOMBIANA	CÓDIGO:	DE-DEAJU-FR-027
	FORMATO INFORME DE SUPERVISIÓN BIENES Y SERVICIOS EN GENERAL	VERSIÓN N°:	05
		VIGENCIA:	12-12-2024

LISTA DE CHEQUEO SUPERVISIÓN CONTRATOS ESTATALES

ASPECTOS GENERALES IMPORTANTES A TENER EN CUENTA:

- Al supervisor le corresponde la coordinación, vigilancia y control de la ejecución del objeto contratado, para garantizar que las obligaciones contractuales se cumplan
- El supervisor debe revisar los documentos y antecedentes del contrato a suscribir, los derechos y obligaciones de las partes.
- La presente lista de chequeo es una **GUIA** para el cumplimiento de la supervisión del contrato con los controles mínimos que debe realizar el personal de supervisor. Por lo anterior, se deberá tener en cuenta las funciones asignadas en la Resolución de designación como supervisor y la normatividad contractual vigente.

ITEM	SEGUIMIENTO	CUMPLE	NO CUMPLE	OBSERVACIONES
1	Acto administrativo designación supervisor de contrato	**X**		
2	Documentos soporte perfeccionamiento y ejecución del contrato (Contrato, CRP, Garantías contractuales y su aprobación)	**X**		
3	Lectura y revisión de la minuta del contrato, especificaciones técnicas, otros…	**X**		
4	Verificar y aprobar la existencia de las condiciones técnicas para iniciar la ejecución del contrato (por ejemplo, revisión hojas de vida del personal que ejecutará el contrato según lo estipulado, planos, diseños, licencias, cronogramas, estudios, cálculos; si aplica)	**X**		
5	Acta de inicio firmada por las dos partes, la cual deberá ser anexada al expediente contractual; si aplica	**X**		
6	Verificar el cumplimiento de las obligaciones del contratista en materia de seguridad social y parafiscales (si aplica), salud ocupacional, planes de contingencia, normas ambientales	**X**		

ITEM	SEGUIMIENTO	CUMPLE	NO CUMPLE	OBSERVACIONES
	y cualquier otro requisito aplicable según la naturaleza del contrato.			
7	Evidencias de ejecución de las actividades contratadas según especificaciones y anexos técnicos	**X**		
8	Instrucciones al contratista por escrito (evidencias) de acuerdo a lo establecido en el contrato y sus especificaciones técnicas	**X**		
9	Verificar que el contratista suministre y mantenga el personal y/o equipo ofrecido con las condiciones e idoneidad pactadas inicialmente y exigir su reemplazo en condiciones equivalentes cuando fuese necesario	**X**		
10	Informes de supervisión de acuerdo a la periodicidad que se establece según la naturaleza del contrato y de acuerdo a lo establecido en la Resolución de nombramiento como supervisor	**X**		
11	Informes oportunos sobre incumplimiento del contrato o novedades presentadas en la ejecución del mismo			No se ha presentado situaciones de presunción de incumplimiento durante la ejecución del contrato
12	Acta de liquidación del contrato o constancia de no liquidación, según corresponda			El contrato se encuentra en trámite de pago.