

**INFORME DE EJECUCIÓN DEL CONTRATO DE OBRA 026
REALIZADO ENTRE LA INSTITUCIÓN EDUCATIVA EL LIMONAR
Y COMERCIALIZADORA, DISTRIBUIDORA, Y CONSTRUCTORA
AINOA S.A.S.**

OBJETO	ADECUACIÓN Y OBRAS VARIAS PARA LA REHABILITACIÓN DE LAS BATERÍAS SANITARIAS SEDE BUENOS AIRES DE LA INSTITUCIÓN EDUCATIVA EL LIMONAR		
CONTRATANTE NIT	INSTITUCIÓN EDUCATIVA EL LIMONAR 813003233-2		
CONTRATISTA	COMERCIALIZADORA,	DISTRIBUIDORA,	Y
	CONSTRUCTORA AINOA S.A.S. NIT. 900528550-1		

FECHA DEL INFORME: 04 de diciembre de 2025

Actividades realizadas en la adecuación y obras varias para la rehabilitación de las baterías sanitarias sede Buenos Aires de la Institución Educativa El Limonar.

Se ejecutaron todas las actividades descritas en el contrato realizadas sin ningún inconveniente

1	Demolición de tanque en cemento de almacenamiento de agua, incluye retiro de	UN	1
			
2	Suministro e Instalación sistema de tanque de almacenamiento de agua tipo tanque plastico 1000 lts, incluye: accesorios, válvula, flotador.	UN	2

ainoa S.A.S.

NIT. 900.528.550-1



3

Demolición de enchape y revoque, con retiro

M2

115



ainoa S.A.S.

NIT. 900.528.550-1



ainoa S.A.S.

NIT. 900.528.550-1



4	Demolición placa de piso concreto e=0.10m, incluye retiro	M2	44
---	---	----	----





5	Suministro e Instalación de Tubería de desagüe en PVC 6"	ML	20
---	--	----	----

ainoa S.A.S.

NIT. 900.528.550-1





6	Suministro e Instalación de Tubería de desagüe en PVC 4"	ML	20
---	--	----	----



ainoa S.A.S.

NIT. 900.528.550-1

7	Suministro e Instalación de Tubería presión PVC 1/2"	ML	40
			
8	Suministro e Instalación de Salida llave terminal de 1/2"	UN	8
			

ainoa S.A.S.

NIT. 900.528.550-1



9	Desmorte de tanque plástico de 500 litros para almacenamiento de agua potable.	UN	2
---	--	----	---



10	Suministro e Instalación de Enchape de pared 30.5x45	M2	77
----	--	----	----

ainoa S.A.S.

NIT. 900.528.550-1



11

Suministro e Instalación de Enchape de piso
30,5x30,5

M2

28



ainoa S.A.S.

NIT. 900.528.550-1

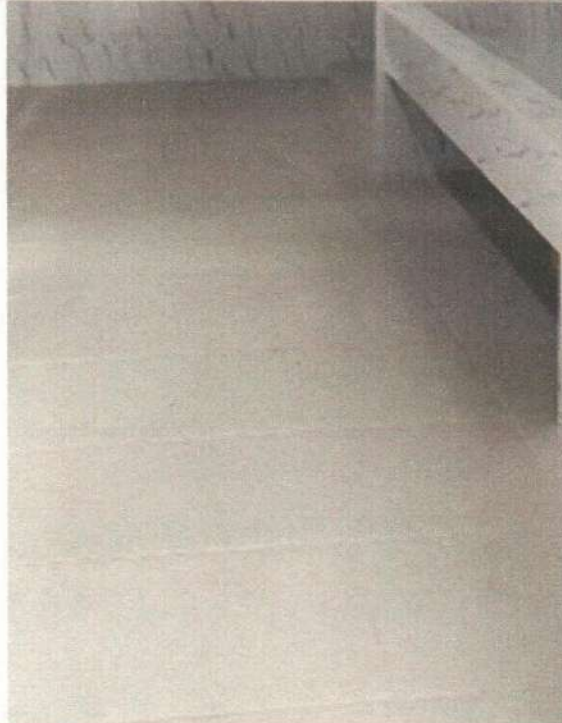

12	Construcción de dos cajas de inspección de 70 x 60 elaborada en ladrillo	UN	2
----	--	----	---

Comercializadora, distribuidora, constructora

ainoa S.A.S.

NIT. 900.528.550-1



CARRERA 30ª N° 20-26 Cel. 3102756109. Neiva – Huila

ainoa S.A.S.

NIT. 900.528.550-1



13	Suministro e instalación de Sanitario color blanco tipo institucional	UN	12
			

ainoa S.A.S.

NIT. 900.528.550-1

14	Suministro e instalación de orinal color blanco tipo institucional	UN	3
			
15	Demolición de muro existente en el sitio donde se construirá la columna	ML	3

ainoa S.A.S.

NIT. 900.528.550-1



16	Construcción de Columna en concreto 0.30x0.30m, 3000psi, incluye refuerzo (4no5-e 3/8" c/ 0.15)	ML	4
----	---	----	---

Comercializadora, distribuidora, constructora

ainoa S.A.S.

NIT. 900.528.550-1



CARRERA 30ª N° 20-26 Cel. 3102756109. Neiva – Huila

ainoa S.A.S.

NIT. 900.528.550-1



17	Cimentación tipo zapatas en concreto de 3000 P.S.I.	UN	1
----	---	----	---



ainoa S.A.S.

NIT. 900.528.550-1



18	Construcción de Placa aérea, maciza, en concreto de 3.000psi, e-0.15m	M2	4
----	---	----	---

ainoa S.A.S.

NIT. 900.528.550-1



19	Suministro y Aplicación de Pintura muros y puertas	M2	70
----	--	----	----





Se realizó la adecuación y obras varias de las baterías sanitarias en la sede buenos aires. Durante el desarrollo de las actividades descritas en la minuta del contrato se ejecutaron sin ningún inconveniente, cumpliendo con el tiempo pactado para la ejecución del contrato, para ello se hicieron las siguientes actividades:

- Se quito la totalidad del enchape existente de los baños de los niños
- Se demolió un tanque de cemento de medidas 3X1.50 mts x 1mts.
- Se regateó paredes y piso para instalar la tubería de presión de cada uno de los puntos de agua.
- Se Excavó y se instaló la tubería de desagüe de 6" y de 4" según corresponda
- Se ubicaron las llaves terminales, en los sitios indicados.
- Se desmontó dos tanques plásticos existente y se demolió la placa donde estaban instalados.
- Se instaló el enchape de pared y de piso en su totalidad en los baños de los niños.
- Se realizó 2 cajas de inspección en la parte de afuera de los baños sobre el corredor.
- Se instalaron los orinales y los sanitarios.
- Se demolió el muro donde se ubicó la columna que sostiene los tanques de agua.
- Se construyó la columna con su zapata y la placa aérea capacitada para sostener los dos tanques de agua de 1000 Litros.

ainoa S.A.S.

NIT. 900.528.550-1

- Los muros y puertas se aplicó pintura según acordada por el contratante.
- Se recogió los escombros



Firma del proponente

Nombre: ANGIE PAOLA GUTIERREZ GARZON

C.C. No.1.075.300.799 de Neiva

Representante Legal de COMERCIALIZADORA DISTRIBUIDORA Y
CONSTRUCTORA AINO A S.A.S

Nit: 900.528.550-1