Usuario EVELANDIA77

Consultorio Departamental De Vichada

COMPROBANTE DE EGRESO

ORDEN DE PAGO No 152

FECHA	NIT/C C	No
16 de Diciembre de 2025	1127382202	00234

PAGADO A	VALOR
MARLIN CAMILA PIÑA YEPES	$2,000,000.00

LA SUMA DE (en letras)
DOS MILLONES DE PESOS

POR CONCEPTO DE
4 PAGO CONTRATO CDV013-25 APOYO MEDIOS AUDIOVISUALES

CHEQUE No	CUENTA No	BANCO	SUCURSAL	EFECTIVO
	73505351-4	BBVA BANCO	PRINCIPAL	X

Cuenta	Nombre	VALOR DEBITO	VALOR CREDITO
11100501	BBVA 735053514 FUNCIONAMINETO CDV		2.000.000 00
249054	HONORARIOS	2.000.000 00	

PREPARADO POR	REVISADO POR	APROBADO POR:	CONTABILIZADO POR:

FIRMA Y SELLO

C C O NIT

Usuario EVELANDIA77

CONTRALORIA DEPARTAMENTAL DEL VICHADA

Contraloria Departamental De Vichada

ORDEN DE PAGO No. 152
16 de Diciembre de 2025

Nit: 832000034-9

A Favor de: MARLIN CAMILA PIÑA YEPES **NIT/C.C.:** 1127382202

Concepto: 4 PAGO CONTRATO CDV013-25 APOYO MEDIOS AUDIOVISUALES

Valor Cuenta:	$2,000,000.00	Valor IVA:	$0.00	Valor Total:	$2,000,000.00

Deducciones:

Total Deducciones : 0.00

NETO A PAGAR: **$2,000,000.00**

La Suma de: DOS MILLONES DE PESOS

Rubros:

Codigo de Cuenta	Nombre de Cuenta	Recurso	Valor
2120202000805	Otros servicios profesionales, técnicos y empresariales n c p	Recursos corrientes (propios	2,000,000.00

Total: **$2,000,000.00**

ORDENADOR DEL GASTO

REVISADO CONTADOR

RECIBI :

C.C. o NIT

Puerto Carreño Vichada, Día 15 de Diciembre de 2025

TODOS LOS DOCUMENTOS DEBEN SER ORIGINALES, CON EXCEPCION DE LAS PLANILLAS DE PAGOS DE SEGURIDAD, PARA ESTE CASO SE ENTIENDE QUE SON VERIFICADAS POR LA INTERVENTORIA/SUPERVISION Y LA CUENTA DE COBRO.			
DOCUMENTOS REQUISITO PARA EL PRIMER PAGO O UNICO PAGO	**SI**	**NO**	**N.A.**
ORIGINAL DESIGNACION DE SUPERVISION/INTERVENTORIA (no aplica si es interventoría externa)			
ORIGINAL DEL ACTA DE INICIO			
ACTUALIZACION DE GARANTIAS (en caso de que aplique)			
INFORME DEL INTERVENTOR/SUPERVISOR			
CERTIFICACION DE CUMPLIMIENTO A SATISFACCION			
INFORME DEL CONTRATISTA (Prestación De servicios Profesionales-Adjuntar soportes de ejecución de acuerdo a las actividades establecidas en el contrato)			
SOPORTES PAGO DE SEGURIDAD SOCIAL (PLANILLA ASISTIDA)			
CUENTA DE COBRO (Con requisitos exigidos DIAN) O FACTURA DE VENTA si es régimen común			
DOCUMENTOS REQUISITO DESDE EL SEGUNDO AL PENULTIMO PAGO	**PAGO Nº __4__**		
INFORME DEL INTERVENTOR/SUPERVISOR	x		
INFORME DEL CONTRATISTA (Adjuntar soportes de ejecución de acuerdo a las actividades establecidas en el contrato)	x		
SOPORTES PAGO DE SEGURIDAD SOCIAL (PLANILLA ASISTIDA)	x		
CUENTA DE COBRO (Con requisitos exigidos DIAN) O FACTURA DE VENTA si es régimen común	x		
DOCUMENTOS REQUISITO PARA LA LIQUIDACION			
INFORME DEL INTERVENTOR/SUPERVISOR			
INFORME DEL CONTRATISTA (Adjuntar soportes de ejecución de acuerdo a las actividades establecidas en el contrato)			
SOPORTES PAGO DE SEGURIDAD SOCIAL (PLANILLA ASISTIDA)			
ACTA DE TERMINACION DE CONTRATO (SEGÚN APLIQUE) *			
ACTA DE RECIBO DE SUMINISTRO O DE OBRA (SEGÚN APLIQUE) *			
ACTA DE RECIBO DE ALMACEN si aplica *			
FORMATO EVALUACION DE PROVEEDORES			
ACTA DE LIQUIDACION DE ACUERDO AL TIPO DE CONTRATO *			
CUENTA DE COBRO (Con requisitos exigidos DIAN) O FACTURA DE VENTA si es régimen común			
PARA UNICO PAGO SE DEBEN ADJUNTAR LOS DOCUMENTOS EXIGIDOS PARA EL PRIMER PAGO Y LOS DOCUMENTOS REQUISITO PARA LA LIQUIDACION QUE ESTAN MARCADOS CON ASTERISCO * (SEGÚN APLIQUE)			
SI NO ESTAN PACTADOS PAGOS MENSUALES, DE MANERA OBLIGATORIA SE DEBERA ENTREGAR A LA OFICINA DE CONTRATACION EL INFORME MENSUAL DE EJECUCION DEL CONTRATISTA Y EL INFORME DE INTERVENTORIA/SUPERVISION			

MIGUEL ANDRES CHAVEZ ALARCON
SUPERVISOR

Carrera 14 No. 27A - 96 Barrio Virgilio Barco
Teléfono Móvil: 313 589 3127
Correo Institucional:
contactenos@cdvichada.gov.co
Correo de notificaciones judiciales:
notificacionesjudiciales@cdvichada.gov.co

CERTIFICADO DE CUMPLIMIENTO A SATISFACCIÓN

CONTRATO PRESTACIÓN DE SERVICIOS N.° CDV013-25

OBJETO:	PRESTACION DE SERVICIOS DE APOYO A LA GESTION PARA LA PROMOCION, DIVULGACION, SOCIALIZACION DE LA GESTIÓN INSTITUCIONAL A TRAVÉS DE LOS MEDIOS AUDIOVISUALES.
VALOR DEL CONTRATO:	$9.000.000
VALOR ADICION:	$0
VALOR EJECUTADO:	$6.000.000
VALOR AUTORIZADO PRESENTE PAGO	$2.000.000
SALDO POR EJECUTAR	$1.000.000
CONTRATANTE	CONTRALORÍA DEPARTAMENTAL DE VICHADA
CONTRATISTA:	MARLIN CAMILA PIÑA YEPES
SUPERVISOR:	MIGUEL ANDRES CHAVEZ ALARCON
PLAZO:	4 MESES Y 15 DÍAS
PRORROGA:	0
FECHA DE INICIO	06 DE AGOSTO DE 2025
FECHA DE TERMINACIÓN	20 DE DICIEMBRE DE 2025
NUEVA FECHA DE TERMINACION:	20 DE DICIEMBRE DE 2025

En Puerto Carreño Vichada, a los (15) días del mes de Diciembre de 2025, el suscrito Supervisor del Contrato, certifica que la contratista **Marlín Camila Piña Yepes** identificado con C.C 1127382202, cumplió a cabalidad el porcentaje de las actividades pactadas en el Cuarto informe de acuerdo a las especificaciones del objeto y las obligaciones descritas en el acuerdo contractual.

Para constancia se firma,

Miguel Andrés Chávez Alarcón
Supervisor

Carrera 14 No. 27A - 96 Barrio Virgilio Barco
Teléfono Móvil: 313 589 3127
Correo Institucional:
contactenos@cdvichada.gov.co
Correo de notificaciones judiciales:
notificacionesjudiciales@cdvichada.gov.co

INFORME DE SUPERVISIÓN DE CONTRATO PRESTACIÓN DE SERVICIOS N° CDV013-25

En mi calidad de supervisor designado para ejercer el control y la vigilancia del contrato de servicios CDV013-25 de 2025, me permito presentar informe sobre la ejecución del contrato en los siguientes términos:

CONTRATANTE:	Contraloría Departamental de Vichada
FECHA:	15 de Diciembre de 2025
PROCESO:	CDV013-25
NUMERO DE CONTRATO:	CDV013-25
CONTRATISTA:	Marlín Camila Piña Yepes
IDENTIFICACIÓN:	C.C 1.127.382.202
PLAZO INICIAL DEL CONTRATO:	04 MESES y 15 DÍAS
PRORROGA:	0
FECHA DE INICIO:	06 DE AGOSTO DE 2025
FECHA DE TERMINACIÓN DEL CONTRATO:	20 DE DICIEMBRE DE 2025
FECHA DE SUSPENSIÓN	NA
FECHA DE REINICIO:	NA
OBJETO DEL CONTRATO:	PRESTACIÓN DE SERVICIOS DE APOYO A LA GESTIÓN PARA LA PROMOCIÓN, DIVULGACIÓN, SOCIALIZACION DE LA GESTIÓN INSTITUCIONAL A TRAVÉS DE LOS MEDIOS AUDIOVISUALES.
VALOR INICIAL DEL CONTRATO:	$9.000.000
VALOR ADICIÓN:	$0
TOTAL, DEL CONTRATO:	$9.000.000
FORMA DE PAGO:	CUATRO (04) PAGOS PARCIALES POR EL VALOR DE DOS MILLONES ($2.000.000). Y UN (01)ÚLTIMO PAGO POR UN MILLON DE PESOS M/CTE. ($1.000.000).

La contratista **Marlín Camila Piña Yepes** identificada con cédula de ciudadanía No 1.127.382.202, presto el servicio de apoyo a la gestión para la promoción, divulgación, socialización de la gestión institucional a través de los medios audiovisuales de la contraloría departamental de vichada, ejecutándose dentro de los términos acordados en el acta de inicio.

Carrera 14 No. 27A - 96 Barrio Virgilio Barco
Teléfono Móvil: 313 589 3127
Correo Institucional:
contactenos@cdvichada.gov.co
Correo de notificaciones judiciales:
notificacionesjudiciales@cdvichada.gov.co

N°	OBLIGACIÓN ESPECÍFICA	ACTIVIDADES EJECUTADAS	AVANCE/ ESTADO DE EJECUCIÓN DE OBLIGACIONES
1	Apoyar las actividades de la Contraloría a través de grabaciones audiovisuales de alta calidad.	Se cumple en las grabaciones de material para realización de publicidad en la Contraloría Departamental del Vichada.	88,8%
2	Realizar la edición de material audiovisual para su difusión en diversos medios de comunicación.	Se realiza edición de material audiovisual de las diferentes actividades realizadas para difusión en los medios de comunicación de la Entidad.	88,8%
3	Apoyar con equipos audiovisuales (cámaras, micrófonos, trípode, audífonos y luces) para realizar grabaciones. Asimismo, proporcionar equipos de edición (equipos de cómputo, disco duro, tarjetas de exportación de los videos, etc.) y los softwares necesarios para la edición del producto.	Se apoya a cabalidad con los materiales necesarios para la edición del producto audiovisual por parte de la contratista.	88,8%
4	Hacer entrega al supervisor del contrato en DVD's (Formato mp3, mp4, según el requerimiento) del producto audiovisual editado.	Se cumple con la entrega al supervisor del contrato del producto audiovisual editado durante la ejecución mensual en DVD.	88,8%
5	Realizar vía internet la entrega de los productos audiovisuales a los medios de comunicación y radio.	A la fecha no se ha realizado actividad que justifique el envío de producto audiovisual a los medios de comunicación y radio.	88,8%
6	Apoyar en mantener actualizada la página web de la entidad.	Se ha realizado actualización y publicación constante de información en la página web de la entidad.	88,8%
7	Apoyar el despacho del contralor en las diferentes	Se ha realizado apoyo en las diferentes actividades donde el señor	88,8%

Carrera 14 No. 27A - 96 Barrio Virgilio Barco
Teléfono Móvil: 313 589 3127
Correo Institucional:
contactenos@cdvichada.gov.co
Correo de notificaciones judiciales:
notificacionesjudiciales@cdvichada.gov.co

	ruedas de prensa, reuniones con la ciudadanía y en general, en cualquier reunión donde se requiera la presencia de la Contraloría Departamental del Vichada.	Contralor ha asistido, recopilando información y material para la realización de publicación en los medios de comunicación de la entidad.	
8	Apoyar el despacho del contralor en la atención de funcionarios, usuarios y la comunidad en general, así como apoyar las actividades administrativas que se requieran.	Se ha cumplido con el apoyo al despacho con la atención de funcionarios, usuarios y la comunidad en general, así como el apoyo en las actividades administrativas realizadas.	**88,8%**
9	Desplazarme dentro y fuera del territorio nacional cuando sea requerido para el cumplimiento de las obligaciones contractuales, y legalizar las órdenes de viaje de acuerdo con los términos y lineamientos de la Contraloría Departamental del Vichada.	A la fecha no me ha sido informado de la necesidad de realizar desplazamientos dentro ni fuera del territorio nacional.	**88,8%**
10	Otras tareas que se requieran para la eficiente, eficaz y correcta ejecución del contrato.	Hasta el momento, se ha realizado apoyo en las diferentes actividades requeridas por la entidad.	**88,8%**
TOTAL, PORCENTAJE EJECUCIÓN OBLIGACIONES CONTRACTUALES (Promedio del total de obligaciones)			**88,8%**
PORCENTAJE ACUMULADO DE EJECUCION FINANCIERA A LA FECHA:			**66,6%**

La contratista aportó medio magnético CD marca RIDATA silver - silver 52X CD-R 80min/700MB, con los soportes digitales de los ítems que tienen avances, el cual es entregado a contratación para soporte en el expediente contractual.

La contratista, aporto planilla de pago de seguridad social N° 4629008329 por valor de $ 413.300 del mes de Noviembre así:

ITEM	PERÍODO DE PAGO		VALOR PAGADO
	Mes	Año	
PLANILLA N° 4629008329 del mes de Noviembre del 2025			

Carrera 14 No. 27A - 96 Barrio Virgilio Barco
Teléfono Móvil: 313 589 3127
Correo Institucional:
contactenos@cdvichada.gov.co
Correo de notificaciones judiciales:
notificacionesjudiciales@cdvichada.gov.co

Pensión	11	2025	**$ 227.800**
Salud	11	2025	**$ 178.000**
Riesgos Profesionales	11	2025	**$ 7.500**
TOTAL			**$ 413.300**

Se procedió a dar cumplimiento a la cuarta ejecución mensual para su respectivo pago.

MIGUEL ANDRES CHAVEZ ALARCON
Técnico Administrativo
de Control Fiscal y Participación Ciudadana.

Carrera 14 No. 27A - 96 Barrio Virgilio Barco
Teléfono Móvil: 313 589 3127
Correo Institucional:
contactenos@cdvichada.gov.co
Correo de notificaciones judiciales:
notificacionesjudiciales@cdvichada.gov.co

MARLIN CAMILA PIÑA YEPES
APOYO A LA GESTION PARA LA EJECUCIÓN DE ACTIVIDADES DE RADICACIÓN Y DIGITALIZACIÓN DE LA CONTRALORÍA DEPARTAMENTAL DE VICHADA

INFORME DE EJECUCIÓN CONTRACTUAL

ORDEN CONTRACTUAL DE PRESTACIÓN DE SERVICIOS N°:					**CDV013-25**	Del Año:			**2025**	
CONTRATISTA:	**MARLIN CAMILA PIÑA YEPES**			**C.C. / C.E. N°:**	1.127.382.202	**INFORME N°**			**4**	
PERIODO DEL INFORME:	**Desde:**	06	11	2025	**Hasta:**	05	12		2025	
		Día	Mes	Año		Día	Mes		Año	

1. INFORMACIÓN GENERAL DEL CONTRATO

OBJETO: PRESTACION DE SERVICIOS DE APOYO A LA GESTION PARA LA PROMOCION, DIVULGACION, SOCIALIZACION DE LA GESTIÓN INSTITUCIONAL A TRAVÉS DE LOS MEDIOS AUDIOVISUALES.											
Fecha de inicio	06	08	2025	**# CDP**	**62**	**# RP**	**61**	**Fecha de terminación**	20	12	2025
ADICION				**# CDP**		**# RP**		**NUEVA FECHA DE TERMINACION**			

2. DETALLE DE LA EJECUCIÓN

N°	OBLIGACIÓN ESPECÍFICA	ACTIVIDADES EJECUTADAS	AVANCE/ ESTADO DE EJECUCIÓN DE OBLIGACIONES
1	Apoyar las actividades de la Contraloría a través de grabaciones audiovisuales de alta calidad.	Se cumple en las grabaciones de material para realización de publicidad en la Contraloría Departamental del Vichada.	**88,8%**
2	Realizar la edición de material audiovisual para su difusión en diversos medios de comunicación.	Se realiza edición de material audiovisual de las diferentes actividades realizadas para difusión en los medios de comunicación de la Entidad.	**88,8%**

MARLIN CAMILA PIÑA YEPES
APOYO A LA GESTION PARA LA EJECUCIÓN DE ACTIVIDADES DE RADICACIÓN Y DIGITALIZACIÓN DE LA CONTRALORÍA DEPARTAMENTAL DE VICHADA

INFORME DE EJECUCIÓN CONTRACTUAL

3	Apoyar con equipos audiovisuales (cámaras, micrófonos, trípode, audífonos y luces) para realizar grabaciones. Asimismo, proporcionar equipos de edición (equipos de cómputo, disco duro, tarjetas de exportación de los videos, etc.) y los softwares necesarios para la edición del producto.	Se apoya a cabalidad con los materiales necesarios para la edición del producto audiovisual por parte de la contratista.	**88,8%**
4	Hacer entrega al supervisor del contrato en DVD's (Formato mp3, mp4, según el requerimiento) del producto audiovisual editado.	Se cumple con la entrega al supervisor del contrato del producto audiovisual editado durante la ejecución mensual en DVD.	**88,8%**
5	Realizar vía internet la entrega de los productos audiovisuales a los medios de comunicación y radio.	A la fecha no se ha realizado actividad que justifique el envío de producto audiovisual a los medios de comunicación y radio.	**88,8%**
6	Apoyar en mantener actualizada la página web de la entidad.	Se ha realizado actualización y publicación constante de información en la página web de la entidad.	**88,8%**
7	Apoyar el despacho del contralor en las diferentes ruedas de prensa, reuniones con la ciudadanía y en general, en cualquier reunión donde se requiera la presencia de la Contraloría Departamental del Vichada.	Se ha realizado apoyo en las diferentes actividades donde el señor Contralor ha asistido, recopilando información y material para la realización de publicación en los medios de comunicación de la entidad.	**88,8%**
8	Apoyar el despacho del contralor en la atención de funcionarios, usuarios y la comunidad en general, así	Se ha cumplido con el apoyo al despacho con la atención de funcionarios, usuarios y la comunidad en general, así como el apoyo en las	**88,8%**

	como apoyar las actividades administrativas que se requieran.	actividades administrativas realizadas.	
9	Desplazarme dentro y fuera del territorio nacional cuando sea requerido para el cumplimiento de las obligaciones contractuales, y legalizar las órdenes de viaje de acuerdo con los términos y lineamientos de la Contraloría Departamental del Vichada.	A la fecha no me ha sido informado de la necesidad de realizar desplazamientos dentro ni fuera del territorio nacional.	**88,8%**
10	Otras tareas que se requieran para la eficiente, eficaz y correcta ejecución del contrato.	Hasta el momento, se ha realizado apoyo en las diferentes actividades requeridas por la entidad.	**88,8%**
TOTAL, PORCENTAJE EJECUCIÓN OBLIGACIONES CONTRACTUALES (Promedio del total de obligaciones).			**88,8%**
PORCENTAJE ACUMULADO DE EJECUCION FINANCIERA A LA FECHA:			**66,6%**

3. RELACIÓN DE PAGOS A LA SEGURIDAD SOCIAL Y APORTES PARAFISCALES.

ITEM	PERÍODO DE PAGO		VALOR PAGADO
	Mes	Año	
PLANILLA N° 4629008329 del mes de Noviembre del 2025			
Pensión	11	2025	**$ 227.800**
Salud	11	2025	**$ 178.000**
Riesgos Profesionales	11	2025	**$ 7.500**
TOTAL			**$ 413.300**

MARLIN CAMILA PIÑA YEPES
APOYO A LA GESTION PARA LA EJECUCIÓN DE ACTIVIDADES DE RADICACIÓN Y DIGITALIZACIÓN DE LA CONTRALORÍA DEPARTAMENTAL DE VICHADA

INFORME DE EJECUCIÓN CONTRACTUAL

En constancia de lo anterior, se firma el presente informe a los (15) días del mes de Diciembre de 2025.

Firma Contratista: MARLIN CAMILA PIÑA YEPES

ANEXOS pago de seguridad social y certificación de cuenta bancaria.

ANEXO: EVIDENCIA FOTOGRÁFICA





MARLIN CAMILA PIÑA YEPES
APOYO A LA GESTION PARA LA EJECUCIÓN DE ACTIVIDADES DE RADICACIÓN Y DIGITALIZACIÓN DE LA CONTRALORÍA DEPARTAMENTAL DE VICHADA

INFORME DE EJECUCIÓN CONTRACTUAL



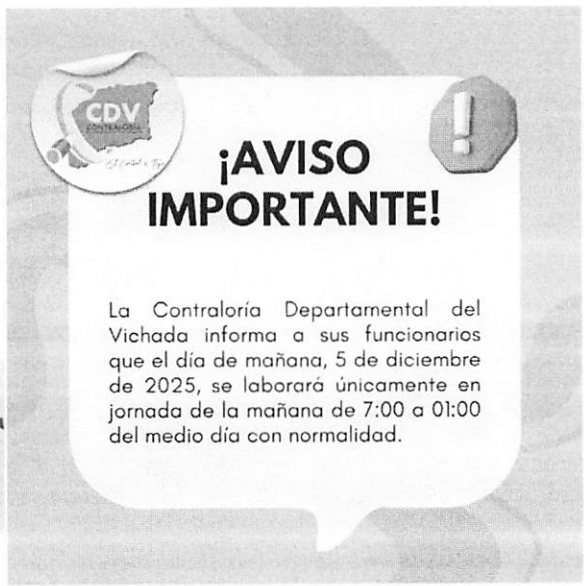





MARLIN CAMILA PIÑA YEPES
APOYO A LA GESTION PARA LA EJECUCIÓN DE ACTIVIDADES DE RADICACIÓN Y DIGITALIZACIÓN DE LA CONTRALORÍA DEPARTAMENTAL DE VICHADA

INFORME DE EJECUCIÓN CONTRACTUAL

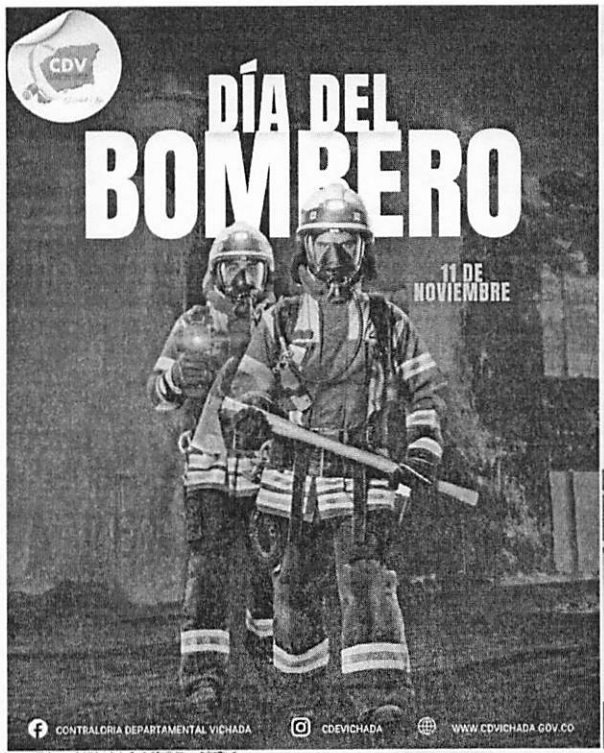

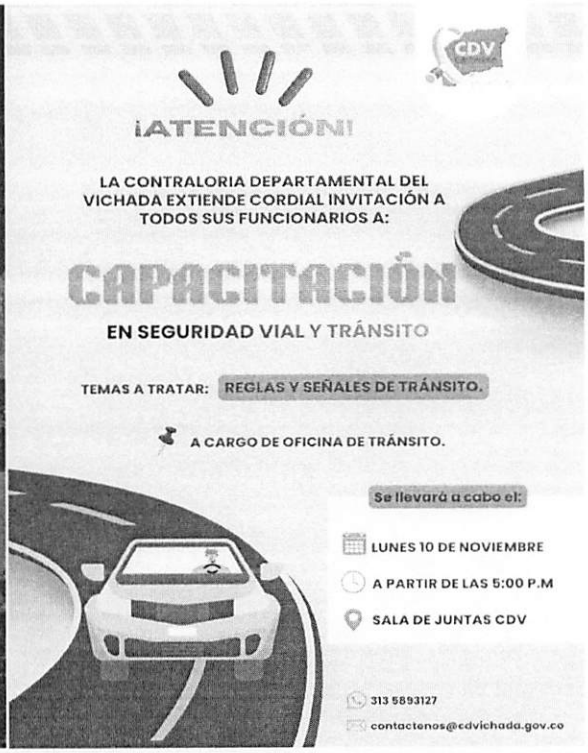





MARLIN CAMILA PIÑA YEPES
APOYO A LA GESTION PARA LA EJECUCIÓN DE ACTIVIDADES DE RADICACIÓN Y DIGITALIZACIÓN DE LA CONTRALORÍA DEPARTAMENTAL DE VICHADA

INFORME DE EJECUCIÓN CONTRACTUAL





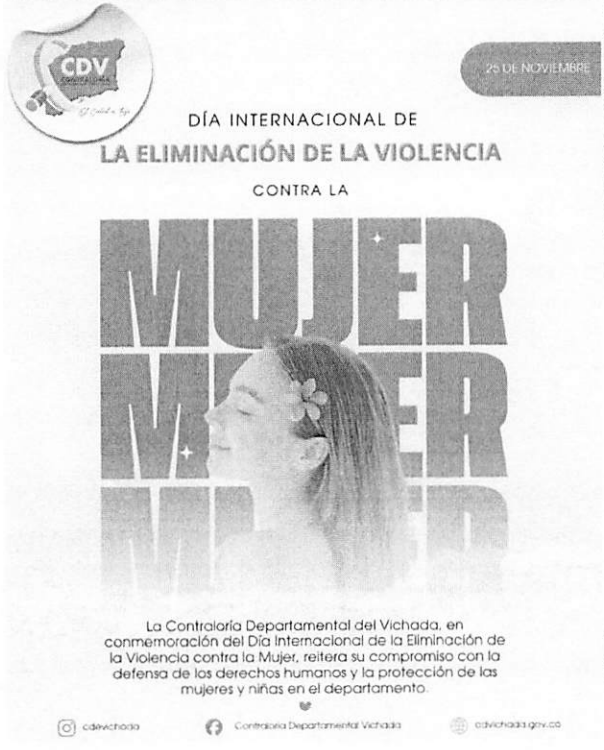



MARLIN CAMILA PIÑA YEPES
APOYO A LA GESTION PARA LA EJECUCIÓN DE ACTIVIDADES DE RADICACIÓN Y DIGITALIZACIÓN DE LA CONTRALORÍA DEPARTAMENTAL DE VICHADA

INFORME DE EJECUCIÓN CONTRACTUAL



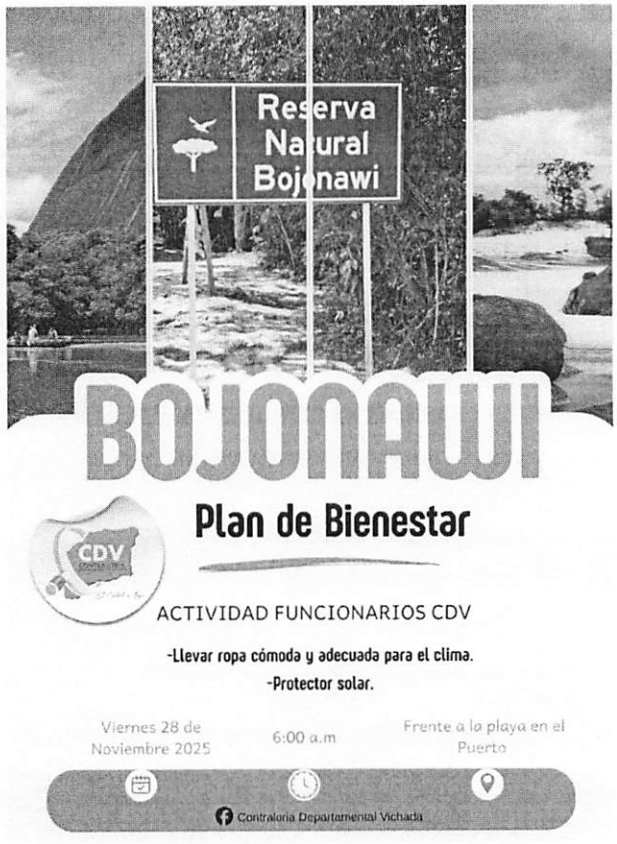

MARLIN CAMILA PIÑA YEPES
APOYO A LA GESTION PARA LA EJECUCIÓN DE ACTIVIDADES DE RADICACIÓN Y DIGITALIZACIÓN DE LA CONTRALORÍA DEPARTAMENTAL DE VICHADA

INFORME DE EJECUCIÓN CONTRACTUAL

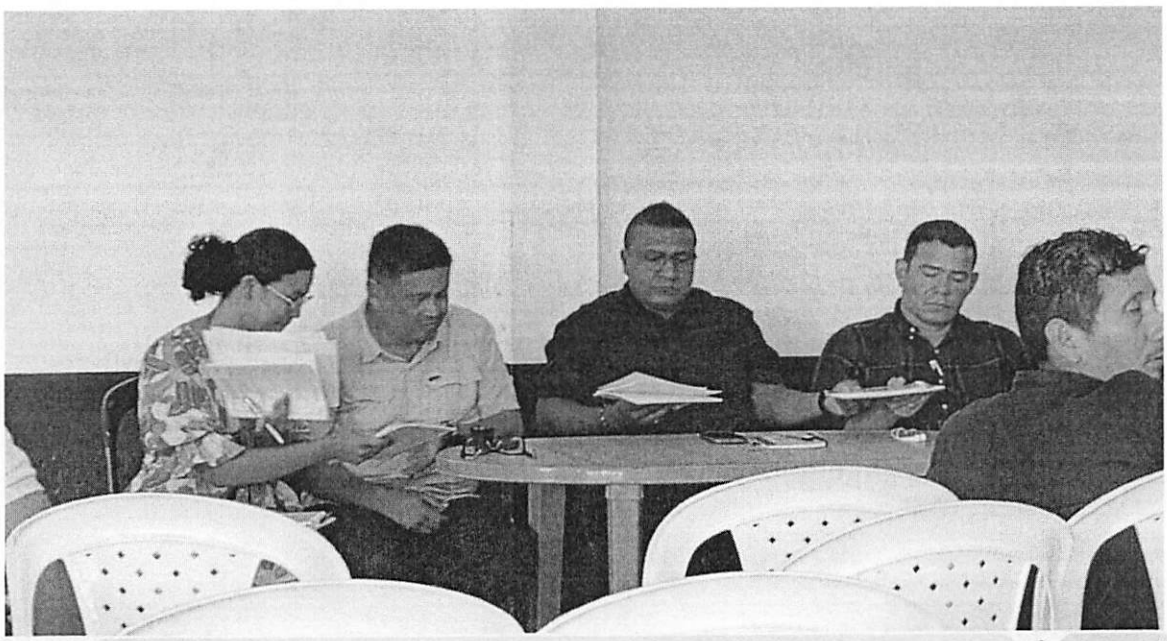

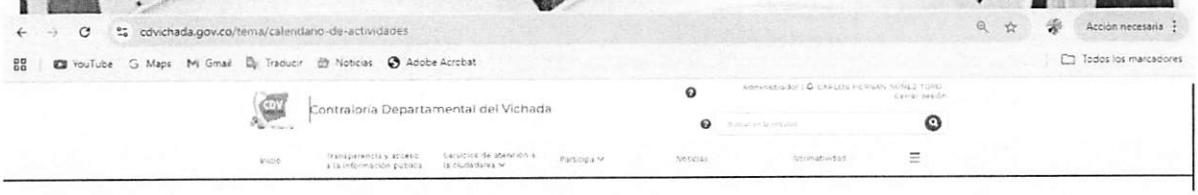

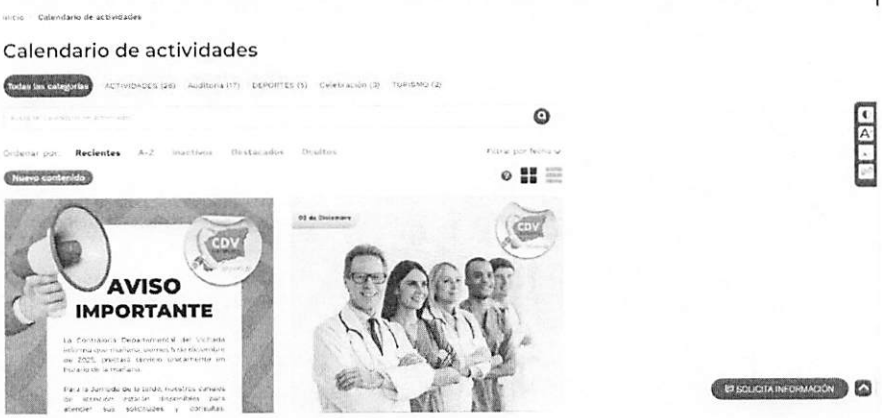

PLANILLA INTEGRADA AUTOLIQUIDACIÓN APORTES
SOPORTE DE PAGO GENERAL

Bancoomeva

DATOS GENERALES DEL APORTANTE

TIPO IDENTIFICACIÓN:	CÉDULA DE CIUDADANÍA	NÚMERO DE IDENTIFICACIÓN:	1127382202
NOMBRE Ó RAZÓN SOCIAL:			MARLIN CAMILA PINA YEPES
CIUDAD/MUNICIPIO:	PUERTO CARREÑO	DEPARTAMENTO:	VICHADA
DIRECCIÓN:	BARRIO VILLA VENANCIO	TELÉFONO:	9999999
TIPO APORTANTE:	02-INDEPENDIENTE	CLASE APORTANTE:	I-INDEPENDIENTE
TIPO EMPRESA:	PRIVADA	ACTIVIDAD ECONOMICA:	Comercio al por mayor de computadores, equipo per
FORMA DE PRESENTACIÓN:	ÚNICO		
APORTANTE EXONERADO PAGO APORTES SALUD, SENA E ICBF (REFORMA TRIBUTARIA):			NO

DATOS GENERALES DE LA PLANILLA

NÚMERO PLANILLA:	4629008329	TIPO DE PLANILLA:	I-INDEPENDIENTES
PERIODO COTIZACIÓN OTROS	MES noviembre AÑO 2025	PERIODO COTIZACIÓN SALUD:	MES noviembre AÑO 2025
DÍAS DE MORA	0		
FECHA PAGO (aaaa/mm/dd)	2025/12/01	NÚMERO AUTORIZACIÓN:	9994874310

TOTAL APORTES A PENSIÓN

ADMINISTRADORA		No. COTIZANTES	COTIZACIÓN	APORTES VOLUNTARIOS		FSP		MORA		TOTALES		
CÓDIGO	NOMBRE			EMPLEADOR	COTIZANTE	SOLIDARIDAD	SUBSISTENCIA	COTIZACIÓN	FSP	APORTES	MORA	VALOR PAGADO
230301	230301-PORVENIR	1	$ 227,800	$ 0	$ 0	$ 0	$ 0	$ 0	$ 0	$ 227,800	$ 0	$ 227,800
SUBTOTALES:										$ 227,800	$ 0	$ 227,800

TOTAL APORTES A SALUD

ADMINISTRADORA		No. COTIZANTES	INCAPACIDAD POR ENFERMEDAD		LICENCIA MATERNIDAD		SALDO A FAVOR		LIQUIDACIÓN		MORA		TOTALES			
CÓDIGO	NOMBRE		NÚMERO AUTORIZACIÓN	VALOR	NÚMERO AUTORIZACIÓN	VALOR	PLANILLA	VALOR	COTIZACIÓN	VALOR ADRES	COTIZACIÓN	VALOR ADRES	APORTES	MORA	DESCUENTO	VALOR PAGADO
EPS037	EPS037-NUEVA EPS	1		$ 0		$ 0		$ 0	$ 178,000	$ 0	$ 0	$ 0	$ 178,000	$ 0	$ 0	$ 178,000
SUBTOTALES:													$ 178,000	$ 0	$ 0	$ 178,000

TOTAL APORTES A RIESGOS PROFESIONALES

ADMINISTRADORA		No. COTIZANTES	INCAPACIDAD IRP			SALDO A FAVOR		LIQUIDACIÓN	TOTALES			
CÓDIGO	NOMBRE		NÚMERO AUTORIZACIÓN	VALOR	PAGO A OTROS RIESGOS	PLANILLA	VALOR	COTIZACIÓN	APORTES	MORA	DESCUENTO	VALOR PAGADO
14-23	14-23-POSITIVA COMPAÑIA DE SEGUROS S.A.	1		$ 0	$ 0		$ 0	$ 7,500	$ 7,500	$ 0	$ 0	$ 7,500
SUBTOTALES:									$ 7,500	$ 0	$ 0	$ 7,500

LIQUIDACION DETALLADA APORTES

DATOS DEL COTIZANTE									NOVEDADES																SEGURIDAD SOCIAL																								PARAFISCALES						
																									PENSIÓN									SALUD							ARP																	
Nº	IDENTIFICACION	NOMBRES	TIPO COTIZANTE	SUBTIPO COTIZANTE	SALARIO BÁSICO	TIPO DE SALARIO	COLOMBIANO EXTRANJERO	REFORMA TRIBUTARIA	ING	RET	TDE	TAE	TDP	TAP	COR	VSP	VST	SLN	COM	IGE	LMA	VAC	AVP	VCT	IRP	ADMIN	DIAS COT.	IBC	COTIZACIÓN	FSP SUBSISTENCIA	FSP SOLIDARIDAD	APORTES VOLUNTARIOS EMPLEADOR	APORTES VOLUNTARIOS EMPLEADO	INDICADOR TARIFA ESPECIAL	TOTAL APORTE	ADMIN	DIAS COT.	IBC	COTIZACIÓN	VALOR ADRES	TOTAL APORTE	ADMIN	DIAS COT.	IBC	CENTRO DE TRABAJO	TOTAL APORTE	DIAS COT.	IBC	CCF ADMIN	CCF TOTAL APORTE	SENA TOTAL APORTE	ICBF TOTAL APORTE	ESAP TOTAL APORTE	ESAP TOTAL APORTE	MINEDU TOTAL APORTE
1	CC 1127382202	PINA MARLIN CAMILA	INDEPENDIENTE CONTRATO PRESTACIÓN DE SERVICIOS		$ 1,423,500			NO																	230301-PORVENIR	30	$ 1,423,500	$ 227,800	$ 0	$ 0	$ 0	$ 0	Normal	$ 227,800	EPS037-NUEVA EPS	30	$ 1,423,500	$ 178,000	$ 0	$ 178,000	14-23-POSITIVA COMPAÑIA DE SEGUROS S.A.	30	$ 1,423,500	112738220	$ 7,500		$ 0		$ 0	$ 0	$ 0	$ 0	$ 0	$ 0

TOTAL PAGADO: $ 413,300

Cuenta de cobro N°04

Puerto Carreño Vichada, 15 de Diciembre de 2025

CONTRALORÍA DEPARTAMENTAL DEL VICHADA

NIT: 832000034-9

Debe a:

MARLIN CAMILA PIÑA YEPES identificada con C.C. 1,127,382,202 de Puerto Carreño Vichada. La suma de DOS MILLONES DE PESOS M/CTE ($2.000.000), por concepto de "PRESTACION DE SERVICIOS DE APOYO A LA GESTION PARA LA PROMOCION, DIVULGACION, SOCIALIZACION DE LA GESTIÓN INSTITUCIONAL A TRAVÉS DE LOS MEDIOS AUDIOVISUALES.", por las actividades desarrolladas en el periodo comprendido entre el 06 de Noviembre al 05 de Diciembre del 2025.

Por favor realizar el pago a la **cuenta de ahorros BANCOLOMBIA No. 52253078952.**

Cordialmente,

MARLIN CAMILA PIÑA YEPES
C.C 1,127,382,202
Notificación: CR 29 N.20-59
Puerto Carreño Vichada
Celular: 3144776916
Email: camilapinayepes@gmail.com

MARLIN CAMILA PIÑA YEPES
APOYO A LA GESTION PARA LA EJECUCION
DE ACTIVIDADES DE RADICACIÓN Y DIGITALIZACIÓN

AUTORIZACIÓN DE PAGO

OBJETO DEL CONTRATO: **PRESTACION DE SERVICIOS DE APOYO A LA GESTION PARA LA PROMOCION, DIVULGACION, SOCIALIZACION DE LA GESTIÓN INSTITUCIONAL A TRAVÉS DE LOS MEDIOS AUDIOVISUALES.**

Número	**CDV013-25**	**Fecha**	**06/08/2025**	**Tiempo de ejecución**	**135 días**

Se expide la presente constancia para efectos del respectivo pago, el día 15 del mes de Diciembre de 2025.

CONTRATISTA	**Marlín Camila Piña Yepes**
C.C. CONTRATISTA	**1127382202**
VALOR CONTRATO	**$9.000.000,00**

Contratista persona natural __X__	Contratista persona jurídica ____

1. El contratista presentó la planilla en la que consta que ha efectuado el pago de aportes al Sistema de Seguridad Social Integral en salud, pensión, y riesgos laborales, para el período del mes de Noviembre verificando que el monto de los aportes en la planilla, se ajusta a la base de liquidación correspondiente al valor del contrato.

2. Se recibió el informe de actividades, según lo pactado en el contrato: Sí __X___ No _____

Por lo anterior, se autoriza el pago No. 04 De: 05 pagos (total); por un valor de $ 2.000.000

VALORES INICIALES (VALOR DEL CONTRATO)	**$9.000.000**
+ ADICIONES	**$0**
= **VALORES TOTALES**	**$9.000.000**
- TOTAL PAGOS Y/O AMORTIZACIONES	$6.000.000
- VALOR ACTUAL A PAGAR	$2.000.000
= SALDO PENDIENTE DE PAGO	$1.000.000

1. OBSERVACIÓN: Se anexa pago de seguridad social y certificación de cuenta bancaria.

Firma Contratista
Marlín Camila Piña Yepes

BBVA
Net Cash

Informe Detallado del Fichero

16/Dec/25 16:31:06

BENEFICIARIO	IMPORTE (COP)	FORMA DE PAGO
MARLIN CAMILA PINA YEPES	2.000.000,00	1 Abono/cargo cuenta

Tipo de identificación:	01 - Cédula de ciudadanía	N. identificación:	0000011273822020
Nombre:	MARLIN CAMILA PINA YEPES	E-mail:	camilapinayepes@gmail.com
Dirección 1:	puerto carreno	Dirección 2:	
Banco:	7 - BANCOLOMBIA	Tipo de Cuenta	02-Cuenta Ahorro
Cuenta o Tarjeta:	52253078952	Código Oficina Pagadora:	N/A
Fecha Limite de Vencimiento:	N/A	Celular	N/A
Concepto 1:	CONTRATO	Concepto 2:	