



**ACTA DE LIQUIDACIÓN  
CONTRATO DE OBRA PUBLICA No 005-2025 DEL 27 DE AGOSTO DE 2025.**

CONTRATO DE OBRA PUBLICA	N° 005-2025 DEL 27 DE AGOSTO DE 2025
OBJETO	"CONTRATO DE OBRA PUBLICA PARA EL MANTENIMIENTO DE LA INFRAESTRUCTURA FÍSICA DE LA BATERÍA SANITARIA DE LA ESCUELA RURAL DE LA VEREDA SAN MARTÍN EN EL MUNICIPIO DE SAN PABLO DE BORBUR 2025"
CONTRATANTE	MUNICIPIO DE SAN PABLO DE BORBUR NIT 891801369-2
REPRESENTANTE LEGAL	CARLOS ALBERTO CASTELLANOS GOMEZ C.C. 7.320.361 DE CHIQUINQUIRA
CONTRATISTA	JHON ALEXANDER LAITON C.C 9.498.427
SUPERVISOR	JUAN CAMILO VILLAMIL RODRIGUEZ SECRETARIO DE PLANEACIÓN Y OBRAS PUBLICAS
VALOR INICIAL DEL CONTRATO	TREINTA Y NUEVE MILLONES CUATROCIENTOS SESENTA Y UN MIL CIENTO OCHENTA Y CINCO PESOS CON DIECINUEVE CENTAVOS M/CTE (\$ 39.461.185,19).
FECHA ADICION N° 1	27 DE OCTUBRE DE 2025
VALOR ADICION No. 1	DIEZ MILLONES QUINIENTOS TREINTA Y OCHO MIL OCHOSCIENTOS CATORCE PESOS CON OCHENTA Y UN CENTAVOS MC/TE (\$ 10.538.814,81)
VALOR DEL CONTRATO CON ADICION	CINCUENTA MILLONES DE PESOS M/CTE (\$ 50.000.000, 00).
PLAZO DE EJECUCION INICIAL:	SESENTA (60) DIAS CALENDARIO, CONTADOS A PARTIR DE LA FECHA DE SUSCRIPCIÓN DEL ACTA DE INICIO
FECHA ACTA DE INICIO	03 DE SEPTIEMBRE DE 2025
FECHA PREVISTA DE TERMINACIÓN INICIAL:	01 DE NOVIEMBRE DE 2025
FECHA PRORROGA N° 1	27 DE OCTUBRE DE 2025
PRORROGA No. 1	TREINTA (30) DIAS CALENDARIO
PLAZO TOTAL DEL CONTRATO CON PRÓRROGA N° 1	NOVENTA (90) DIAS CALENDARIO, CONTADOS A PARTIR DE LA FECHA DE SUSCRIPCIÓN DEL ACTA DE INICIO
FORMA DE PAGO:	ACTAS PARCIALES HASTA COMPLETAR EL 90%, SEGÚN AVANCE DE OBRA.
FECHA PREVISTA PARA TERMINACION CON PRORROGA 1:	01 DE DICIEMBRE DE 2025
FECHA PRESENTE ACTA	08 DE ENERO DE 2026





**REGISTRO PRESUPUESTAL (RP)**

No. Registro Presupuestal	Código presupuestal	Nombre del Rubro
RP202508270001	2.3.2.01.01.001.02.07.22.2201.2 20105200	REALIZAR CONSTRUCCION, MANTENIMIENTO Y/O MEJORAMIENTO INFRAESTRUCTURA EDUCATIVA

GARANTÍAS CUMPLIMIENTO OTORGADAS				
Número de Póliza:		39-44-101175165 ANEXO N° 4 Seguros del Estado S.A.		
TIPO DE AMPARO	%	VALOR ASEGURADO	VIGENCIA	
			DESDE	HASTA
CUMPLIMIENTO DEL CONTRATO	10%	\$ 5.000.000,00	27/08/2025	01/04/2026
ESTABILIDAD Y CALIDAD DE LA OBRA	10%	\$ 5.000.000,00	SI AMPARA 1 AÑO, 0 MESES Y 0 DIAS	
PAGO DE SALARIOS, PRESTACIONES SOCIALES LEGALES E INDEMNIZACIONES LABORALES	5%	\$ 2.500.000,00	27/08/2025	29/11/2028

GARANTÍAS RESPONSABILIDAD CIVIL EXTRA CONTRACTUAL			
Número de Póliza:		39-40-101045837 ANEXO N° 0 Seguros del Estado S.A.	
TIPO DE AMPARO	VALOR ASEGURADO	VIGENCIA	
		DESDE	HASTA
PREDIOS, LABORES Y OPERACIONES	\$ 284.700.000	27/08/2025	29/10/2025

ESTADO DE CUENTA DEL CONTRATO		
DETALLE	(+)	(-)
(+) Valor inicial del contrato	\$ 39.461.185,19	
(+) Valor Adición No. 1	\$ 10.538.814,81	
(=) Valor total contrato	\$ 50.000.000,00	
(-) Anticipo		\$ 0
(-) Valor actas parciales		\$ 41.961.273,81





(-) Valor a pagar en el acta de terminación.		\$ 8.038.726,19
(-) Saldo a favor del Municipio		\$ 0
<b>SUMAS IGUALES</b>	\$ 50.000.000, 00	\$ 50.000.000, 00

**VALOR A PAGAR EN LA PRESENTE ACTA: OCHO MILLONES TREINTA Y OCHO MIL SETESCIENTOS VEINTISEIS PESOS CON DIECINUEVE CENTAVOS M/CTE (\$ 8.038.726,19).**

Siendo el día ocho (08) del mes de diciembre del año dos mil veinticinco (2025), se reunieron en la Alcaldía del Municipio de San Pablo de Borbur el señor **CARLOS ALBERTO CASTELLANOS GOMEZ**, alcalde del municipio, el arquitecto **JUAN CAMILO VILLAMIL RODRIGUEZ**, en su calidad de Secretario de Planeación y Obras Públicas, como Supervisor del contrato de la referencia, el ingeniero **JHON ALEXANDER LAITON** identificado con C.C. N° C.C 9.498.427, en su calidad de contratista, con el fin de suscribir la presente **ACTA DE LIQUIDACIÓN POR MUTUO ACUERDO DEL CONTRATO DE OBRA 005-2025 DEL 27 DE AGOSTO DE 2025**, de conformidad con las siguientes consideraciones:

**CONSIDERACIONES GENERALES:**

**PRIMERA:** Que el día veintisiete (27) de agosto de 2025 el municipio suscribió el contrato de obra N° 005 de 2025 cuyo objeto es: **"CONTRATO DE OBRA PUBLICA PARA EL MANTENIMIENTO DE LA INFRAESTRUCTURA FÍSICA DE LA BATERÍA SANITARIA DE LA ESCUELA RURAL DE LA VEREDA SAN MARTÍN EN EL MUNICIPIO DE SAN PABLO DE BORBUR 2025"**

**SEGUNDA:** Que el valor inicial del contrato de obra N° 005 de 2025 se pactó por **TREINTA Y NUEVE MILLONES CUATROSCIENTOS SESENTA Y UN MIL CIENTO OCHENTA Y CINCO PESOS CON DIECINUEVE CENTAVOS M/CTE (\$ 39.461.185,19).**

**TERCERA:** Que el pazo del contrato de obra N° 005 de 2025 es de **SESENTA (60) DIAS CALENDARIO, CONTADOS A PARTIR DE LA FECHA DE SUSCRIPCIÓN DEL ACTA DE INICIO.**

**CUARTA:** Que el día tres (03) de septiembre de 2025 se suscribió el acta de inicio del contrato de obra N° 005 de 2025, estableciendo como fecha de terminación el **PRIMERO (01) DE NOVIEMBRE DE 2025.**

**QUINTA:** Que el día nueve (09) se suscribió el **OTRO SI MODIFICATORIO N° 1, ADICION N° 1 Y PRORROGA N° 1**, en donde se adiciono el contrato de obra N° 005 de 2025 el valor de **DIEZ MILLONES QUINIENTOS TREINTA Y OCHO MIL OCHOSCIENTOS CATORCE PESOS CON OCHENTA Y UN CENTAVOS MC/TE (\$ 10.538.814,81)** y se prorroga por **TREINTA (30) DIAS CALENDARIO**, estableciendo como nueva fecha de terminación el día **PRIMERO (01) DE DICIEMBRE DE 2025.**

**SEXTA:** Una vez realizada la verificación de las obligaciones del objeto contractual, se constató la ejecución del 100% de las obligaciones del **"CONTRATO DE OBRA PUBLICA PARA EL MANTENIMIENTO DE LA INFRAESTRUCTURA FÍSICA DE LA BATERÍA SANITARIA DE LA ESCUELA RURAL DE LA VEREDA SAN MARTÍN EN EL MUNICIPIO DE SAN PABLO DE BORBUR 2025"**, dentro de los términos previstos.

**SEPTIMA:** Que de conformidad con el artículo 60 de la ley 80 de 1993 "ESTATUTO GENERAL DE LA ADMINISTRACIÓN DE LA ADMINISTRACIÓN PÚBLICA" de su contenido.





Los contratos de tracto sucesivo, aquellos cuya ejecución o cumplimiento se prolongue en el tiempo y los demás que lo requieran, serán objeto de liquidación. En el acta de liquidación constarán los acuerdos, conciliaciones y las transacciones a que llegaren las partes para poner fin a las divergencias presentadas y poder declararse a paz y salvo”.

**OCTAVA:** Que en el artículo 11 de la ley 1150 de 2007 establece: “el plazo para la liquidación de los contratos. La liquidación de los contratos se hará de mutuo acuerdo dentro del término fijado en los pliegos de condiciones o sus equivalentes, dentro del que acuerden las partes para el efecto. De no existir tal termino, la liquidación se realizará dentro de los cuatro (4) meses siguientes a la expiración del término previsto para la ejecución del contrato o a la expedición del acto administrativo que ordene la terminación, o a la fecha del acuerdo que la disponga. En aquellos casos en que el Contratista no se presente a la liquidación previa notificación o convocatoria que le haga la entidad o las partes no lleguen a un acuerdo sobre su contenido, la entidad tendrá la facultad de liquidar en forma unilateral dentro de los dos (2) meses siguientes, de conformidad con lo dispuesto en el artículo 136 del C.C.A. si vencido el plazo anteriormente establecido no se ha realizado la liquidación, la misma podrá ser realizada en cualquier tiempo dentro de los dos años siguientes al vencimiento del término a que se refieren los incisos anteriores de mutuo acuerdo o unilateralmente, sin perjuicio de lo previsto en el artículo 136 del C.C.A.

**NOVENA:** Que de acuerdo a lo estipulado por las partes y en atención a la Jurisprudencia del C.E. tercera, Sent, Sep. 13/99 Exp. 10.264. M.P. Ricardo Hoyos Duque “alcance de la liquidación del contrato”. “no en vano la sala ha considerado que la liquidación del contrato es un auténtico corre de cuentas entre los contratantes, en el cual se define quien debe y cuanto (2), y que cuanto se suscribe sin reparos cierra para las partes la posibilidad de ejercer todas las acciones que se originan del contrato. De otro lado, la liquidación del contrato marca el punto de partida para determinar el plazo de la caducidad de las acciones que se deriven del mismo”. (2) en este sentido pueden verse las sentencias de abril 4 de 1992, Exp. 6661; diciembre 2 de 1993, Exp. 8310; Julio 29 de 1996, Exp. 9477. Por lo que EL CONTRATISTA renuncia a cualquier reclamación de derechos o estipulaciones contractuales.

Que, conforme a lo anteriormente expuesto y no habiendo divergencias o diferencias a conciliar o acordar, las partes acuerdan liquidar el “**CONTRATO DE OBRA PUBLICA PARA EL MANTENIMIENTO DE LA INFRAESTRUCTURA FÍSICA DE LA BATERÍA SANITARIA DE LA ESCUELA RURAL DE LA VEREDA SAN MARTÍN EN EL MUNICIPIO DE SAN PABLO DE BORBUR 2025**”.

**DECIMA:** Que la supervisión del contrato objeto de liquidación estuvo a cargo de la SECRETRARIA DE PLANEACION Y OBRAS PÚBLICAS del municipio de San Pablo de Borbur – Boyacá.

**ONCEAVA:** En razón a la entrega extemporánea de las pólizas y de la documentación faltante necesaria para la liquidación del contrato, y teniendo en cuenta el cronograma establecido por la supervisión del contrato no fue posible culminar entre la vigencia de 2025 el proceso de verificación documental.

**DOCEAVA:** Que con fecha del ocho (08) de enero de 2026, la secretaria general y de gobierno realizo la aprobación de póliza de cumplimiento que ampara el contrato de obra No. 005-2025

Que, por lo anterior, las partes de manera bilateral acuerdan:





**CLAUSULAS**

**PRIMERA:** Las partes manifiestan que aceptan la liquidación del "CONTRATO DE OBRA PUBLICA PARA LA ADECUACIÓN Y MANTENIMIENTO DE LA INFRAESTRUCTURA FÍSICA DEL JARDÍN INFANTIL DE SAN MARTÍN, EN SAN PABLO DE BORBÚR". a partir de la suscripción de la presente acta y se liberan mutuamente de cualquier otra obligación que pueda derivarse del contrato en mención, declarándose a paz y salvo por todo concepto.

**SEGUNDA:** Que, de acuerdo con el informe de noviembre de 2025, expedido por el supervisor del presente contrato, la cual forma parte integral de la presente acta, certifica el cumplimiento del 100% de las actividades establecidas en el contrato.

**TERCERA:** El contratista asume la responsabilidad por reclamos, demandas y acciones legales que se encuentren en trámite o que se adelanten en contra del municipio de San Pablo de Borbúr- Boyacá, por motivos que le sean imputables al contratista, según lo establecido en "CONTRATO DE OBRA PUBLICA PARA EL MANTENIMIENTO DE LA INFRAESTRUCTURA FÍSICA DE LA BATERÍA SANITARIA DE LA ESCUELA RURAL DE LA VEREDA SAN MARTÍN EN EL MUNICIPIO DE SAN PABLO DE BORBÚR 2025".

**CUARTA:** Que por lo anteriormente expuesto se hace necesario ordenar a la SECRETARIA DE HACIENDA, cancelar el valor de OCHO MILLONES TREINTA Y OCHO MIL SETECIENTOS VEINTISEIS PESOS CON DIECINUEVE CENTAVOS M/CTE (\$ 8'038.726, 19), correspondiente al saldo final para completar el 100% de la ejecución del contrato.

**QUINTA:** Queda entendido que el **CONTRATO DE OBRA PUBLICA No. 005-2025 DEL 27 DE AGOSTO DE 2025**, que se liquida con la presente acta, no genera ningún tipo de relación laboral entre el Municipio de San Pablo de Borbúr Boyacá y el contratista.

**SEXTA:** En consecuencia, la presente liquidación produce efectos definitivos y el CONTRATISTA no hará reclamación posterior alguna al respecto, obligándose a atender los requerimientos que se afecten con posterioridad en tomo a las precisiones, aclaraciones y explicaciones del contrato en mención.

Para constancia de lo anterior, firman la presente acta en la fecha arriba anotada, los que en ella intervinieron asegurando que no han omitido información y la consignada es veraz.

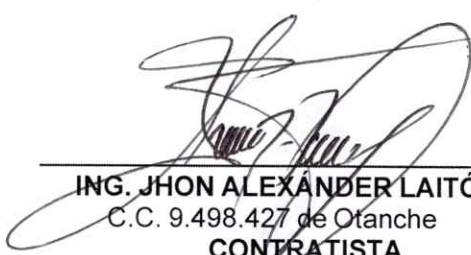
  
\_\_\_\_\_  
**ING. JHON ALEXÁNDER LAITÓN**  
C.C. 9.498.427 de Otanche  
**CONTRATISTA**

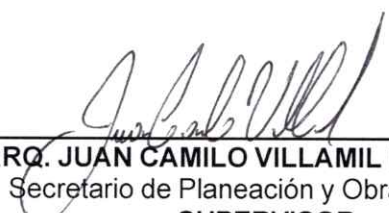
  
\_\_\_\_\_  
**ARQ. JUAN CAMILO VILLAMIL RODRIGUEZ**  
Secretario de Planeación y Obras Públicas  
**SUPERVISOR**

  
\_\_\_\_\_  
**ING. CARLOS A. CASTELLANOS GOMEZ**  
**ALCALDE MUNICIPAL**



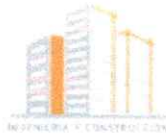

**JHON ALEXANDER LAITON**  
 NIT 9.498.427-1  
 CR 3 2 62  
 Tel: 3123452018  
 Bogotá - Colombia  
 jhonlaiton@hotmail.com



Factura electrónica de venta  
 No. FE 19

<b>Señores</b>	MUNICIPIO DE SAN PABLO DE BORBUR		
<b>NIT</b>	891.801.369-2	<b>Teléfono</b>	(000) 3107790143
<b>Dirección</b>	CR 3 2 08	<b>Ciudad</b>	San Pablo De Borbur - Colombia

Fecha y hora Factura	
<b>Generación</b>	23/12/2025, 11:30
<b>Expedición</b>	23/12/2025, 11:30
<b>Vencimiento</b>	07/01/2026

Ítem	Descripción	Cantidad	Vr. Bruto
1	ACTA DE LIQUIDACIÓN. CONTRATO DE OBRA CIVIL 005-2025 (CONTRATO DE OBRA PUBLICA PARA EL MANTENIMIENTO DE LA INFRAESTRUCTURA FÍSICA DE LA BATERÍA SANITARIA DE LA ESCUELA RURAL DE LA VEREDA SAN MARTÍN EN EL MUNICIPIO DE SAN PABLO DE BORBÚR 2025).	1.00	8,038,726.19

**Total ítems: 1**

<b>Total Bruto</b>	8,038,726.19
<b>Total a Pagar</b>	8,038,726.19

**Valor en Letras:**

Ocho millones treinta y ocho mil setecientos veintiseis pesos m/cte con diecinueve cent.

**Forma de pago:**

Crédito

**Medio de pago:**

Pago a crédito - Cuota No. 001 vence el 2026-01-07 por \$ 8,038,726.19

**Observaciones:**

Favor consignar a la cuenta de AHORROS No. 415523001138, del BANCO AGRARIO DE COLOMBIA.

A esta factura de venta aplican las normas relativas a la letra de cambio (artículo 5 Ley 1231 de 2008). Con esta el Comprador declara haber recibido real y materialmente las mercancías o prestación de servicios descritos en este título - Valor. **Número Autorización Electrónica 18764072425081 aprobado en 20240606 prefijo FE desde el número 1 al 100 Vigencia: 24 Meses**

No responsable de IVA - Actividad Económica 4290 Construcción de otras obras de ingeniería civil Tarifa  
 CUFE: 4d57c1570cfcbacf6a5bc5b74dd52fed4437c71f73a0de85da8feee7b443031178fb5f34038eaa2a54c701f379bb84a0



**Banco Agrario de Colombia**  
El Banco que hace crecer el campo

Nit : 800.037.800-8

## CERTIFICACION

El Banco Agrario de Colombia, certifica que: LAITON JHON ALEXANDER, identificado(a) con CEDULA DE CIUDADANIA No. 9498427, se encuentra vinculado(a) con nuestra entidad en el producto de: AHO - CUENTAS AHORROS, número 4-155-23-00113-8, con una antigüedad de DOCE ( 12 ) año(s).

Se expide en OTANCHE, a los diez y seis (16) días del mes de octubre de 2020, con destino a: AL INTERESADO



2. Concepto  Actualización

4. Número de formulario

141170443790



(415)7707212489984(8020) 000014117044379 0

5. Número de Identificación Tributaria (NIT)

6. DV

12. Dirección seccional

14. Buzón electrónico

9 4 9 8 4 2 7

1

Impuestos y Aduanas de Tunja

2 0

IDENTIFICACIÓN

24. Tipo de contribuyente

Persona natural o sucesión ilíquida

2

25. Tipo de documento

Cédula de Ciudadanía

1 3

26. Número de Identificación

9 4 9 8 4 2 7

Lugar de expedición

COLOMBIA

28. País

1 6 9

29. Departamento

Boyacá

1 5

30. Ciudad/Municipio

Otanche

5 0 7

31. Primer apellido

LAITON

32. Segundo apellido

33. Primer nombre

JHON

34. Otros nombres

ALEXANDER

35. Razón social

36. Nombre comercial

37. Sigla

UBICACIÓN

38. País

COLOMBIA

1 6 9

39. Departamento

Boyacá

1 5

40. Ciudad/Municipio

San Pablo de Borbur

6 8 1

41. Dirección principal

CR 3 2 62

42. Correo electrónico

jhonlaiton@hotmail.com

43. Código postal

44. Teléfono 1

3 1 2 3 4 5 2 0 1 8

45. Teléfono 2

CLASIFICACIÓN

Actividad económica

Ocupación

Actividad principal

46. Código

4 2 9 0

47. Fecha inicio actividad

2 0 1 9 1 1 0 6

Actividad secundaria

48. Código

4 3 9 0

49. Fecha inicio actividad

2 0 1 9 1 1 0 6

Otras actividades

50. Código

4 2 1 0 0 0 1 0

51. Código

2 1 3 1

52. Número establecimientos

Responsabilidades, Calidades y Atributos

53. Código

05- Impto. renta y compl. régimen ordinario

22- Obligado a cumplir deberes formales a

49 - No responsable de IVA

52 - Facturador electrónico

Usuarios aduaneros

Exportadores

54. Código

55. Forma  56. Tipo  Servicio  1  2  3   
57. Modo   
58. CPC

**IMPORTANTE:** Sin perjuicio de las actualizaciones a que haya lugar, la inscripción en el Registro Único Tributario -RUT-, tendrá vigencia indefinida y en consecuencia no se exigirá su renovación

Para uso exclusivo de la DIAN

59. Anexos

SI

NO

60. No. de Folios:

La información suministrada a través del formulario oficial de inscripción, actualización, suspensión y cancelación del Registro Único Tributario (RUT), deberá ser exacta y veraz, en caso de constatar inexactitud en alguno de los datos suministrados se adelantarán los procedimientos administrativos sancionatorios o de suspensión, según el caso, Parágrafo del artículo 1.6.1.2.6 del Decreto 1625 del 2016. De igual manera al formalizar el trámite el usuario fue informado y acepta la política de tratamiento de datos ley 1581 de 2012.

Firma del solicitante:

Sin perjuicio de las verificaciones que la DIAN realice.  
Firma autorizada:

984. Nombre LAITON JHON ALEXANDER

985. Cargo CONTRIBUYENTE



República de Colombia – Departamento de Boyacá  
Municipio de San Pablo de Borbur  
PROCESO: CONTRATACION  
NIT 891.801.369-2

SISTEMA DE INFORMACIÓN Y COMUNICACIÓN  
REGISTRO

INFORME DE SUPERVISIÓN - EJECUCION CONTRACTUAL		R-SIG-S/C-A-05	Versión 01	9/09/2013
San Pablo de Borbur, 10/11/2025				
CIUDAD Y FECHA		C.C. O NIT:		
CONTRATISTA:		9'498.427		
REPRESENTANTE LEGAL (cuando aplique)				
RÉGIMEN DEL IMPUESTO DE VENTAS		JHON ALEXÁNDER LAITÓN		
COMUN	X	SIMPLIFICADO	TIPO DE CONTRATO	OBRA PÚBLICA
N° CONTRATO:	005-2025	AÑO CONTRATO: 2025	VIGENCIA DESDE: 3 de septiembre de 2025	HASTA: 1 de diciembre de 2025
OBJETO DEL CONTRATO				
*CONTRATO DE OBRA PÚBLICA PARA EL MANTENIMIENTO DE LA INFRAESTRUCTURA FÍSICA DE LA BATERÍA SANITARIA DE LA ESCUELA RURAL DE LA VEREDA SAN MARTÍN EN EL MUNICIPIO DE SAN PABLO DE BORBUR 2025*				
PERIODO DE PAGO:	DESDE: 3-sep-25	HASTA: 1-dic-25	PAGO No.	2
INTERVENTOR	N/A			
NOMBRE DEL SUPERVISOR				
ARQ. JUAN CAMILO VILLAMIL RODRIGUEZ				

ESTADO DE CUENTA DEL CONTRATO	
DETALLE	
(+) Valor inicial del contrato	\$ 39.461.185,19
(+) Valor adiciones	\$ 10.538.814,81
(-) Valor total contrato	\$ 50.000.000,00
(-) Anticipo	
(-) Valor Pagos Realizados	\$ 41.981.273,81
(-) Valor a pagar	\$ 8.038.726,19
(-) Valor pendiente de ejecución	\$ 0,00
SUMAS IGUALES	\$ 50.000.000,00

VALOR A PAGAR PRESENTE ACTA: (OCHO MILLONES TREINTA Y OCHO MIL SETECIENTOS VEINTISEIS PESOS CON DIESEINUE CENTAVOS M/CTE \$ 8'038.726, 19)



República de Colombia - Departamento de Boyacá  
Municipio de San Pablo de Borbur  
PROCESO: CONTRATACIÓN  
NIT: 891.801.369-2

SISTEMA DE INFORMACIÓN Y COMUNICACIÓN  
REGISTRO

INFORME DE DE SUPERVISIÓN - EJECUCION CONTRACTUAL		R-SIG-SIC-A-05	Versión 01	9/09/2013
---	--	----------------	------------	-----------

(\*) El valor de los pagos correspondientes a los aportes obligatorios en salud, pensión y Fondo de Solidaridad Pensional deben estar calculados con base en el 40% de los honorarios mensuales (sin incluir IVA); en este valor deben estar excluidos los intereses de mora si estos fueron causados, en ningún caso puede ser inferior al salario mínimo mensual legal vigente. (\*\*) Todos los empleadores, persona natural o jurídica, público o privado que empleen uno o más trabajadores permanentes, están obligados a pagar aportes parafiscales a la Cajas de Compensación Familiar, SENA e ICBF. (\*\*\*) Sujetos pasivos del impuesto para la equidad CREE

NUMERO PLANILLA DE APORTES	APORTES OBLIGATORIOS EN SALUD(*)	APORTES OBLIGATORIOS EN PENSIÓN (*)	APORTES OBLIGATORIOS EN \$	APORTES OBLIGATORIOS EN \$	APORTES ARL (*)	APORTES ARL \$	APORTES ARL \$	1.063.800,00
90488871			375.000,00		480.000,00		208.800,00	1.063.800,00
VALOR APORTES SENA(**)	VALOR APORTES ICBF (**)	VALOR APORTES A CAJAS DE COMPENSACIÓN (**)			AUTORRETENEDOR CREE (***)			
91333088			375.000		480.000,00		208.800,00	1.063.800,00
VALOR APORTES SENA(**)	VALOR APORTES ICBF (**)	VALOR APORTES A CAJAS DE COMPENSACIÓN (**)			AUTORRETENEDOR CREE (***)			
92274434			375.000		480.000,00		208.800,00	1.063.800,00
VALOR APORTES SENA(**)	VALOR APORTES ICBF (**)	VALOR APORTES A CAJAS DE COMPENSACIÓN (**)			AUTORRETENEDOR CREE (***)			
PORCENTAJE DE AVANCE A FECHA								
SI X NO								
TOTAL ANEXOS No FOLIOS								
CD								
100,00%								

ANEJA INFORME DE ACTIVIDADES  
NOTA: LOS ANEXOS MENCIONADOS REPOSAN EN LA CARPETA CONTRACTUAL, EN LA OFICINA ASESORA JURIDICA DEL MUNICIPIO.  
En mi calidad de contratista certifico bajo la gravedad de juramento, que los documentos soporte del pago de los aportes obligatorios al Sistema General de Seguridad Social corresponden a ingresos provenientes del presente contrato, sujeto a retención en la fuente a título de renta, Decreto 2724 de junio 18 de 2008, artículo 4, parágrafo 1.

FIRMA DEL CONTRATISTA  
ING. JHON ALEXANDER LAJON

CERTIFICACION DEL SUPERVISOR Y/O INTERVENTOR DEL CONTRATO

En mi calidad de supervisor del Contrato de obra pública No. 005-2025 arriba relacionado, certifico el cumplimiento de las obligaciones establecidas según las evidencias verificadas para el periodo del informe.

FIRMA DEL SUPERVISOR

Alcalde Municipal  
ING. CARLOS A. CASTELLANOS GOMEZ  
Secretario de Planeación y Obras Públicas



## INGENIERIA Y CONSTRUCCION DE OBRAS CIVILES

ING. ESP. JHON ALEXÁNDER LAITÓN

[jhonlaiton@hotmail.com](mailto:jhonlaiton@hotmail.com)

celular 312 3452018

NIT 9 498427 – 1

CUMPLIMIENTO DE LAS OBLIGACIONES FINANCIERAS, LABORALES Y FISCALES

### CERTIFICACION DE APORTES PARAFISCALES

El suscrito, **JHON ALEXANDER LAITON** identificado con cédula de ciudadanía número **9'498.427**, certifica que a la fecha se encuentra a Paz y Salvo en los últimos seis (6) meses con sus obligaciones al Sistema de Seguridad Social Integral, compuesto por Salud, Pensiones y Riesgos laborales y parafiscales (Caja de Compensación Familiar, SENA, ICBF) en los términos que establece el artículo 50 de la ley 789 de 2002.

Se expide a los **19** días del mes de **diciembre** de **2025**.

Atentamente,



Ing Esp. Jhon Alexander Laitón

Nombre del contratista	JHON ALEXANDER LAITON		
Identificación del contratista	9.498.427 de Otanche		
Dirección	Carrera 3 # 2-62 San Pablo de Borbúr		
Teléfono	312 3452018	Celular	312 3452018
e-mail	<a href="mailto:jhonlaiton@hotmail.com">jhonlaiton@hotmail.com</a>		

# COMPROBANTE

NIT	Medio de Pago	Nro. Transacción	No. Autorización/CUS	Fecha y Hora
899999034	BANCO AGRARIO	152771014	2032914583	23/12/2025

Razón Social: **SENA**

Usuario Pagador: **9498427**

Descripción del Pago: **Pago Ordinario - FIC**

Dirección IP: **191.97.12.94**

**Su transacción fue APROBADA por la Entidad Financiera**

Total Pagado

**\$ 50,000.00**

Descripción	Cantidad	Valor Pagado	Valor Servicio
Pago Ordinario - FIC	1	\$ 50,000.00	COP\$ 50,000.00

NIT	Medio de Pago	Nro. Transacción	No. Autorización/CUS	Fecha y Hora
899999034	BANCO AGRARIO	152771014	2032914583	23/12/2025

**Número de Identificación**

9498427

**Primer Apellido (si es Persona natural)**

LAITON

**Dígito de Verificación (Si es persona****Departamento**

BOYACA

**Dirección de Domicilio**

CARRERA 3 2 62

**Localización**

Nacional

**Correo electrónico**

jhonlaiton@hotmail.com

**Regional**

Boyaca

**Número Licencia de Obra****Nombre Obra**

BATERIA SANITARIA SAN MARTIN

**Fecha Terminación Obra**

01/12/2025

**Tipo FIC**

Costo Total Mano de Obra (Sin Aportes)

**Mes Periodo a Pagar**

12

**Costo Total Mano de Obra**

5000000.00

**Valor Intereses Moratorios**

0.00

**Aporte SENA**

0.00

**Primer Nombre ó Razón Social**

JHON

**Tipo de documento**

03

**Naturaleza Juridica**

03

**Ciudad Capital**

TUNJA (BOYACA)

**Ciudad de Domicilio**

SAN PABLO DE BORBUR

**Teléfono de Contacto**

+57,312 3452018

**Código SIIF**

3-2-07-1-02-1-04-43

**Regional Centros SIIF**

36-02-00-015-000000

**Número Contrato de Obra**

005-2025

**Fecha Inicio Obra**

03/09/2025

**Ciudad de Ejecución de la Obra**

SAN PABLO DE BORBÚR

**Año Periodo a Pagar**

2025

**Costo Total de Obra a Todo Costo**

50000000.00

**Número de Trabajadores en el Periodo**

2

**Aporte FIC**

50000.00

**Valor del Pago**

50000.00

## LA CAJA DE COMPENSACION FAMILIAR DE BOYACA - COMFABOY

### CERTIFICA:

QUE HA RECIBIDO DE LAITON JHON ALEXANDER CON NIT 9498427 Y AFILIACION 064736 LA SUMA DE \$69.900 EL DIA 15-12-2025 RESPECTO DE 1 AFILIADOS, POR EL PERIODO 202511 CORRESPONDIENTES A LA PLANILLA PILA NUMERO 849496359338.

SEÑOR EMPRESARIO:

Por estar afiliado a la Caja de Compensación Familiar de Boyacá, sus trabajadores tienen derecho a:

- SUBSIDIO MONETARIO
- SUBSIDIO DE VIVIENDA
- SUBSIDIO EN ESPECIE
- SUBSIDIO EN EDUCACIÓN
- SUBSIDIO EN TURISMO, RECREACIÓN Y DEPORTE
- ADULTO MAYOR
- COMFACREDITO
- AGENCIA DE EMPLEO Y PROTECCION AL CESANTE, ENTRE OTROS

Nota: Los servicios dependen del tipo de afiliación, el porcentaje aportado y previo cumplimiento de requisitos de ley.

Recuerde que es importante mantener actualizados sus datos de: representante legal, contacto, correo electrónico, dirección, teléfono celular, cada vez que Comfaboy está permanentemente remitiendo información a los diferentes correos electrónicos y teléfonos celulares de nuestros afiliados.

Para realizar sus aportes en línea Comfaboy cuenta con el aliado estratégico ASOPAGOS, para el pago de planilla pila ingrese a <http://www.comfaboy.com.co>, opción Pago Electrónico de Seguridad Social y Parafiscales y regístrese en el link de servicios en línea para acceder a toda la información de su Empresa como afiliado. En este sitio Web usted puede descargar todas los certificados de aportes que haya realizado a Comfaboy.

COMFABOY LO INVITA A VISITAR NUESTRO PORTAL [www.comfaboy.com.co](http://www.comfaboy.com.co)

CON LA INFORMACIÓN Y HERRAMIENTAS, RÁPIDAS Y OPORTUNAS:

- Planilla única de pago y aportes parafiscales.
- Descargar el Formato de Actualización de Datos de su Empresa, para pago de subsidio (a quién da lugar)
- Información sobre inscripción y acceso a programas y Portafolio de Servicios.

## LA CAJA DE COMPENSACION FAMILIAR DE BOYACA - COMFABOY

### CERTIFICA:

QUE HA RECIBIDO DE LAITON JHON ALEXANDER CON NIT 9498427 Y AFILIACION 064736 LA SUMA DE \$28.800 EL DIA 19-12-2025 RESPECTO DE 3 AFILIADOS, POR EL PERIODO 202511 CORRESPONDIENTES A LA PLANILLA PILA NUMERO 849496672122.

SEÑOR EMPRESARIO:

Por estar afiliado a la Caja de Compensación Familiar de Boyacá, sus trabajadores tienen derecho a:

- SUBSIDIO MONETARIO
- SUBSIDIO DE VIVIENDA
- SUBSIDIO EN ESPECIE
- SUBSIDIO EN EDUCACIÓN
- SUBSIDIO EN TURISMO, RECREACIÓN Y DEPORTE
- ADULTO MAYOR
- COMFACREDITO
- AGENCIA DE EMPLEO Y PROTECCION AL CESANTE, ENTRE OTROS

Nota: Los servicios dependen del tipo de afiliación, el porcentaje aportado y previo cumplimiento de requisitos de ley.

Recuerde que es importante mantener actualizados sus datos de: representante legal, contacto, correo electrónico, dirección, teléfono celular, cada vez que Comfaboy está permanentemente remitiendo información a los diferentes correos electrónicos y teléfonos celulares de nuestros afiliados.

Para realizar sus aportes en línea Comfaboy cuenta con el aliado estratégico ASOPAGOS, para el pago de planilla pila ingrese a <http://www.comfaboy.com.co>, opción Pago Electrónico de Seguridad Social y Parafiscales y regístrese en el link de servicios en línea para acceder a toda la información de su Empresa como afiliado. En este sitio Web usted puede descargar todas las certificaciones de aportes que haya realizado a Comfaboy.

COMFABOY LO INVITA A VISITAR NUESTRO PORTAL [www.comfaboy.com.co](http://www.comfaboy.com.co)  
CON LA INFORMACIÓN Y HERRAMIENTAS, RÁPIDAS Y OPORTUNAS:

- Planilla única de pago y aportes parafiscales.
- Descargar el Formato de Actualización de Datos de su Empresa, para pago de subsidio (a quién da lugar)
- Información sobre inscripción y acceso a programas y Portafolio de Servicios.

## LA CAJA DE COMPENSACION FAMILIAR DE BOYACA - COMFABOY

### CERTIFICA:

QUE HA RECIBIDO DE LAITON JHON ALEXANDER CON NIT 9498427 Y AFILIACION 064736 LA SUMA DE \$28.900 EL DIA 28-11-2025 RESPECTO DE 3 AFILIADOS, POR EL PERIODO 202510 CORRESPONDIENTES A LA PLANILLA PILA NUMERO 849495589482.

SEÑOR EMPRESARIO:

Por estar afiliado a la Caja de Compensación Familiar de Boyacá, sus trabajadores tienen derecho a:

- SUBSIDIO MONETARIO
- SUBSIDIO DE VIVIENDA
- SUBSIDIO EN ESPECIE
- SUBSIDIO EN EDUCACIÓN
- SUBSIDIO EN TURISMO, RECREACIÓN Y DEPORTE
- ADULTO MAYOR
- COMFACREDITO
- AGENCIA DE EMPLEO Y PROTECCION AL CESANTE, ENTRE OTROS

Nota: Los servicios dependen del tipo de afiliación, el porcentaje aportado y previo cumplimiento de requisitos de ley.

Recuerde que es importante mantener actualizados sus datos de: representante legal, contacto, correo electrónico, dirección, teléfono celular, cada vez que Comfaboy está permanentemente remitiendo información a los diferentes correos electrónicos y teléfonos celulares de nuestros afiliados.

Para realizar sus aportes en línea Comfaboy cuenta con el aliado estratégico ASOPAGOS, para el pago de planilla pila ingrese a <http://www.comfaboy.com.co>, opción Pago Electrónico de Seguridad Social y Parafiscales y regístrese en el link de servicios en línea para acceder a toda la información de su Empresa como afiliado. En este sitio Web usted puede descargar todas las certificaciones de aportes que haya realizado a Comfaboy.

COMFABOY LO INVITA A VISITAR NUESTRO PORTAL [www.comfaboy.com.co](http://www.comfaboy.com.co)

CON LA INFORMACIÓN Y HERRAMIENTAS, RÁPIDAS Y OPORTUNAS:

- Planilla única de pago y aportes parafiscales.
- Descargar el Formato de Actualización de Datos de su Empresa, para pago de subsidio (a quién da lugar)
- Información sobre inscripción y acceso a programas y Portafolio de Servicios.

DATOS DEL APORTANTE							
TIPO	NÚMERO	NOMBRE APORTANTE	DIRECCIÓN	TELÉFONO	CORREO	EXONERADO PAGO PARAFISCALES Y SALUD	
CC	9489427	JHON ALEXANDER LATON	CALLE 5 # 25A - 36	3123452018	jhonlaton@hotmail.com		
FORMA PRESENTACIÓN	CLASE APORTANTE	NOMBRE SUCURSAL	DEPARTAMENTO	CUIDAD / MUNICIPIO	NO		
ÚNICA	I - Independiente		BOGOTÁ D. C.	BOGOTÁ D.C.			

DATOS DE LA PLANILLA				CANTIDAD	
PLANILLA APORTADA	FECHA PAGO ASIGNADA (DÍAS/MES/AÑO)	TIPO PLANILLA	FECHA PAGO (DÍAS/MES/AÑO)	EMPLEADOS	UPC
				1	0
PERIODO SALUD	PERIODO PENSIONES	1	10/12/2025	TOTAL A PAGAR	
2025-11	2025-11			\$1.087.300	

TOTALES POR SUBSISTEMAS

Código EPS	Nombre	NIT	Cotización Obligatoria	UPC Adicional	Incapacidades		Licencia Maternidad		Días Mora	Valor Mora Cotización	Valor Mora UPC	Total a Pagar	No. Afiliados
					No. Autorización	Valor	No. Autorización	Valor					
EP9006	Sinfin EPS	800251440-6	375.000	0	0	0	0	0	5	1.200	0	376.200	1

TOTALES PENSION

Código AFP	Nombre	NIT	Cotización Obligatoria	Aporte Voluntario Afiliado	Aporte Voluntario Aportante	Aporte FSP - Solidaridad	Aporte FSP - Subsistencia	Días Mora	Valor Mora Cotización	Valor Mora FSP	Total a Pagar	No. Afiliados
Z39201	Proteccion (ING+ Proteccion)	800229139-0	480.000	0	0	0	0	5	1.600	0	481.600	1

TOTALES RIESGOS LABORALES

Código ARL	Nombre	NIT	Cotización Obligatoria	Incapacidades No. Autorización	Valor	Aportes Otros Sistemas	Valor Neto Cotización	Días Mora	Valor Mora Cotización	Subtotal Cotización	No. Radicado Saldo a Favor	Valor Saldo a Favor	Fondo Solidaridad	Total a Pagar	No. Afiliados
14-23	Positiva Seguros	960011153-6	208.800		208.800		208.800	5	700	208.500	0	2.088	209.500	209.500	1

TOTALES CAJAS

Código CCF	Nombre	NIT	Valor Aportes	Días Mora	Valor Mora Aportes	Total a Pagar	No. Afiliados

TOTALES PARAFISCALES

Valor Aportes	Días Mora	Valor Mora Aportes	Total a Pagar	No. Afiliados
0	5	0	0	0
		SENA		
0	5	0	0	0
		ICBF		
0	5	0	0	0
		ESAP		
		MEN		

TOTALES POR SUBSISTEMA

Tipo Administradora	No. Administradoras Reportadas	Valor antes de IGE, LMA, IFP y Mora	Total a Pagar
Salud	1	376.000	376.200
Pension	1	480.000	481.600
Riesgos Laborales	1	208.800	209.500
CCF	0	0	0
ESAP	0	0	0
ICBF	0	0	0
MEN	0	0	0
SENA	0	0	0
<b>TOTALES</b>	<b>3</b>	<b>1.063.800</b>	<b>1.067.300</b>

DATOS DEL APORTANTE			
TIPO	NÚMERO	NOMBRE APORTANTE	DIRECCIÓN
CC	9498427	JHON ALEXANDER LATON	CALLE 5 # 25A - 36
FORMA PRESENTACIÓN	CLASE APORTANTE	NOMBRE SUCURSAL	DEPARTAMENTO
UNICA	1 - Independiente		BOGOTÁ D. C.
CORREO		EXONERADO PAGO PARAFISCALES Y SALUD	
jtonalton@hotmail.com		NO	
TELÉFONO		CIUDAD / MUNICIPIO	
3123452318		BOGOTÁ D.C.	

DATOS DE LA PLANILLA			
PLANILLA ASOCIADA	FECHA PAGO ASOCIADA (DIA/MES/AÑO)	TIPO PLANILLA	FECHA PAGO (DIA/MES/AÑO)
PERIODO SALUD	PERIODO PENSIONES	NÚMERO PLANILLA	FECHA PAGO PLANILLA
2025-11	2025-11	1	10/12/2025
		NÚMERO PLANILLA	92274434
		CANTIDAD	
		IMPORTE	1
		UPC	0
		TOTAL A PAGAR	\$1.087.300

DETALLE POR COTIZANTE

INFORMACIÓN COTIZANTE										INFORMACIÓN INVENTARIOS										PENSION				SALUD			RESERVA LABORALES			CCF			PARAFISCALES																					
No. Tipo Identificación	Apellidos y Nombres									Cultivate	Tempo	Entrenamiento	Clases de riesgo	Exonerado	REG	RET	TDE	TAC	TDP	TAP	ET	ETL	SLN	RR	LMA	VAC	AVP	VTA	IR	COMERCIO	Cód. AFP	IBIC AFP	Colaboración	Voluntar	Voluntario	Fondo	Fondo	Cód. EPS	IBIC EPS	Colaboración / Valor UPC	Cód. ARL	IBIC ARL	Clase de Riesgo	Colaboración CCF	IBIC CCF	Aporte CCF	IBIC otros pensionados	Aporte SEN	Aporte CCF	Aporte SEN	Aporte MEN			
1	CC	9498427	LATON JHON ALEXANDER									57	0																	23001	3.200.000	480.000	0	0	0	0	0	0	EP948	3.200.000	375.000	1423	3.200.000	5	208.800	0	0	0	0	0	0	0	0	0

# PAGA ADEUDA

PLANILLA INTEGRADA DE AUTOLIQUIDACION DE APORTES

DATOS DEL APORTANTE							
TIPO	NUMERO	NOMBRE APORTANTE	DIRECCION	TELEFONO	CORREO	EXONERADO PAGO PARAFISCALES Y SALUD	
CC	9498427	JHON ALEXANDER LANTON	CALLE 5 # 25A - 38	3123452018	jfontalbor@votmail.com		
FORMA PRESENTACION	CLASE APORTANTE	NOMBRE SUCURSAL	DEPARTAMENTO	CUIDAD / MUNICIPIO	BOGOTA D.C.		
UNICA	1 - Independiente		BOGOTA D.C.	BOGOTA D.C.	NO		

DATOS DE LA PLANILLA				CANTIDAD	
PLANILLA ASOCIADA	FECHA PAGO ASOCIADA (DIAMEN/ANO)	TIPO PLANILLA	FECHA PAGO (DIAMEN/ANO)	EMPLAZADOS	UPC
				1	0
PERIODO SALUD	PERIODO PENSIONES			TOTAL A PAGAR	
2025-10	2025-10	1	10/11/2025	91333988	\$1.083.800

TOTALES POR SUBSISTEMAS

Codigo EPS	Nombre	NIT	Cotizacion Obligatoria	UPC Adicional	Incapacidades		Licencia Maternidad		Dias Mora	Valor Mora Cotizacion	Valor Mora UPC	Total a Pagar	No. Afiliados
					No. Autorizacion	Valor	No. Autorizacion	Valor					
EPS005	Santitas EPS	800251440-6	375.000	0	0	0	0	0	0	0	0	375.000	1

TOTALES PENSION

Código AFP	Nombre	NIT	Cotizacion Obligatoria	Aporte Voluntario Afiliado	Aporte Voluntario Aportante	Aporte FSP - Solidaridad	Aporte FSP - Subsistencia	Dias Mora	Valor Mora Cotizacion	Valor Mora FSP	Total a Pagar	No. Afiliados
230201	Proteccion (ING + Proteccion)	800229739-0	480.000	0	0	0	0	0	0	0	480.000	1

TOTALES RIESGOS LABORALES

Codigo ARL	Nombre	NIT	Cotizacion Obligatoria	Incapacidades		Aportas Oros		Valor Neto Cotizacion	Dias Mora	Valor Mora Cotizacion	Subtotal Cotizacion	No. Reducido Saldo a Favor	Valor Saldo a Favor	Fondo Solidaridad	Total a Pagar	No. Afiliados
				No. Autorizacion	Valor	Sistemas	Valor Neto Cotizacion									
14-23	Positiva Seguros	860011035-6	208.800	0	0	208.800	0	0	0	0	208.800	0	2.088	208.800	0	1

TOTALES CALAS

Código CCF	Nombre	NIT	Valor Aporte	Dias Mora	Valor Mora Aporte	Total a Pagar	No. Afiliados
------------	--------	-----	--------------	-----------	-------------------	---------------	---------------

TOTALES PARAFISCALES

Valor Aporte	Dias Mora	Valor Mora Aporte	Total a Pagar	No. Afiliados
0	0	0	0	0
0	0	0	0	0
0	0	0	0	0
0	0	0	0	0

TOTALES POR SUBSISTEMA

Tipo Administradora	No. Administradoras Reportadas	Valor antes de IGE, LMA, IGF y Mora	Total a Pagar
Salud	1	375.000	375.000
Pension	1	480.000	480.000
Riesgos Laborales	1	208.800	208.800
CCF	0	0	0
ESAP	0	0	0
ICBF	0	0	0
MEN	0	0	0
SENA	0	0	0
<b>TOTALES</b>	<b>3</b>	<b>1.083.800</b>	<b>1.083.800</b>

DATOS DEL APORTANTE			
TIPO	NÚMERO	NOMBRE APORTANTE	DIRECCIÓN
CC	9498427	JHON ALEXANDER LAITON	CALLE 5 # 25A - 38
FORMA PRESENTACIÓN	CLASE APORTANTE	NOMBRE SUCURSAL	CÓDIGO
UNICA	1 - Independiente		
CORREO		TELEFONO	
jhonlaiton@hotmail.com		3123452918	
CUIDAD / MUNICIPIO		DEPARTAMENTO	
BOGOTÁ, D.C.		BOGOTÁ, D.C.	
EXPERIADO PAGO PARAFISCALES Y SALUD			
NO			

DATOS DE LA PLANILLA			
PLANILLA ASOCIADA	FECHA PAGO ASOCIADA (DIAMES/AAO)	TIPO PLANILLA	FECHA PAGO (DIAMES/AAO)
PERIODO SALUD	PERIODO PENSIONES		
2025-10	2025-10		
		NÚMERO PLANILLA	
		91333098	
			CANTIDAD
			quincenas
			1
			0
			TOTAL A PAGAR
			\$1.063.800

DETALLE POR COTIZANTE

INFORMACIÓN COTIZANTE										INFORMACIÓN NOVEDADES										PENSION				SALUD		RIESGOS LABORALES			CFP		PARAFISCALES																	
No. Tipo Identificación	Apellidos y Nombres				Cobertura	Subtipo	Empleador	Clase de Riesgo	Excesivo	ING	RET	TDE	TAE	TDP	TAL	SA	VST	SLX	ME	LMA	VAC	AVP	VCT	IR	CORRECCIÓN	Cdd AFS	IBC AFS	Costeado o Afiliado	Voluntario Aportante	Fondo pensional de solidaridad	Fondo de subsidios	Cdd EPS	IBC EPS	Colación / Valor UPC	Cdd ARL	IBC ARL	Clase de Riesgo	Colación CCF	IBC CCF	Aporte CCF	IBC otros parafiscales	Aporte SENIA	Aporte ICBF	Aporte ESAP	Aporte MEN			
1	CC	9498427	LAITON, JHON ALEXANDER				57	0	N																	200231	3.000.000	480.000	0	0	0	0	0	0	3.000.000	375.000	1423	3.000.000	5	208.800	0	0	0	0	0	0	0	0

# PAGA PAGA PAGA

DATOS DEL APORTANTE				DATOS DE LA PLANILLA							
TIPO	NÚMERO	NOMBRE APORTANTE	DIRECCIÓN	TELÉFONO	CORREO	PLANILLA APORTADA	FECHA PAGO ASOCIADA (D/M/AÑO)	TIPO PLANILLA	FECHA PAGO (D/M/AÑO)	NÚMERO PLANILLA	CANTIDAD EMPLEADOS
CC	9498427	JHON ALEXANDER LATON	CALE 5 # 25A - 36	3123452018	jhonlaton@hotmail.com	PERIODO SALUD	PERIODO PENSIONES	1	07/10/2025	90488871	UPC
FORMA PRESENTACIÓN	CLASE APORTANTE	NOMBRE SUCURSAL	DEPARTAMENTO	CUIDAD / MUNICIPIO	BOGOTÁ D.C.	2025-09	2025-09	1	07/10/2025	90488871	TOTAL A PAGAR
UNICA	I - Independiente		BOGOTÁ D.C.	BOGOTÁ D.C.	NO						\$ 1.083.800

TOTALES POR SUBSISTEMAS

TOTALES SALUD												
Código EPS	Nombre	NIT	Cotización Obligatoria	UPC Adicional	Incapacidades		Licencia Maternidad		Días Mora	Valor Mora Cotización	Valor Mora UPC	Total a Pagar
					No. Autorización	Valor	No. Autorización	Valor				
EPS005	Santitas EPS	800251440-6	375.000	0	0	0	0	0	0	0	0	375.000

TOTALES PENSION

Código AFP	Nombre	NIT	Cotización Obligatoria	Aporte Voluntario Afiliado	Aporte Voluntario Aportante	Aporte FSP - Solidaridad	Aporte FSP - Subsistencia	Días Mora	Valor Mora Cotización	Valor Mora FSP	Total a Pagar	No. Afiliados

TOTALES RESGOS LABORALES

Código ARL	Nombre	NIT	Cotización Obligatoria	Incapacidades		Aportes Otros Sistemas	Valor Neto Cotización	Días Mora	Valor Mora Cotización	Subtotal Cotización	No. Radicado Saldo a Favor	Valor Saldo a Favor	Fondo Solidaridad	Total a Pagar	No. Afiliados
				No. Autorización	Valor										
14-23	Positiva Seguros	860011153-6	208.800	0	0	208.800	0	0	208.800	208.800	0	2.088	208.800	1	

TOTALES CALXS

Código CCF	Nombre	NIT	Valor Aporte	Días Mora	Valor Mora Aporte	Total a Pagar	No. Afiliados
------------	--------	-----	--------------	-----------	-------------------	---------------	---------------

TOTALES PARAMFISCALES

Valor Aporte	Días Mora	Valor Mora Aporte	Total a Pagar	No. Afiliados
0	0	0	0	0
0	0	0	0	0
0	0	0	0	0
0	0	0	0	0
0	0	0	0	0
0	0	0	0	0
0	0	0	0	0
0	0	0	0	0
0	0	0	0	0

TOTALES POR SUBSISTEMA

Tipo Administradora	No. Administradoras Reportadas	Valor antes de IGE, LMA, IRP y Mora	Total a Pagar
Solid	1	375.000	375.000
Pensión	1	480.000	480.000
Resgos Laborales	1	208.800	208.800
CCF	0	0	0
ESAP	0	0	0
ICBF	0	0	0
MEN	0	0	0
SENA	0	0	0
<b>TOTALES</b>	<b>3</b>	<b>1.063.800</b>	<b>1.063.800</b>

DATOS DEL APORTANTE				
TIPO	NÚMERO	NOMBRE APORTANTE	DIRECCIÓN	TELÉFONO
CC	9498427	JHON ALEXANDER LATON	CALLE 5 # 25A - 36	3123452018
FORMA PRESENTACIÓN	CLASE APORTANTE	NOMBRE SUCURSAL	CÓDIGO	DEPARTAMENTO
ÚNICA	I - Independiente			BOGOTÁ D. C.
CORREO				CIUDAD / MUNICIPIO
jhonlaton@miplanilla.com				BOGOTÁ D. C.
EXONERADO PAGO PARAMÉTRICOS Y SALUD				NO

DATOS DE LA PLANILLA			CANTIDAD		
PLANILLA ASOCIADA	FECHA PAGO ASOCIADA (DÍAS/AÑO)	TIPO PLANILLA	FECHA PAGO (DÍAS/AÑO)	simulados	UPC
	PERIODO SALUD	PERIODO PREVISIONES		1	0
2025-09	2025-09			TOTAL A PAGAR	
				\$1.083.500	

**DETALLE POR COTIZANTE**

INFORMACIÓN COTIZANTE										INFORMACIÓN INDEVIDAS										PREVISION					SALUD			RIESGOS LABORALES			CCF			PARAMÉTRICOS																
No.	Tipo	No. de identificación	Apellidos y Nombres			Código	Subtipo	Subgrupo	Códig. exterior	Esquema	IMP	RET	TDE	TAC	TDE	SA	SA	VST	FTB	IMP	LMA	VAC	AVP	VAT	IR	MONOCOM	Cód. AFP	IBC AFP	Cotizadas	Voluntari	Voluntari	Fondo	Fondo	Cód. EPS	IBC EPS	Cotización /	Cód. ARL	IBC ARL	Riesgo	Cobertura	Código CCF	IBC CCF	Aporte CCF	IBC otros parafiscales	Aporte SEN	Aporte ICBF	Aporte ESAP	Aporte MIBN		
1	CC	9498427	LATON JHON ALEXANDER			57	0		N																		230201	3.000.000	450.000	0	0	0	0	0	EP-9105	3.000.000	375.000	14-23	2.000.000	5	208.800		0	0	0	0	0	0	0	0

# PAGA PAGADA

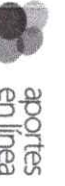

## Planilla Resumen

DATOS GENERALES DEL APORTANTE		Razon Social		Clase Aportante		Suicursal Principal		Direccion		Ciudad-Departamento		Teléfono		Exonerado SERA e ICBF																	
Identificación	dv	GUERRA PINILLA EMMANUEL BRIAN		INDEPENDIENTE		PRINCIPAL		CL 5 #25 A - 36		BOGOTÁ-BOGOTÁ D.E.		11111111		No																	
<b>LIQUIDACION DETALLADA DE APORTES</b>																															
EMPLEADO		NOVEDADES						PENSION			SALUD			CCF			RIESGOS			PARAFISCALES											
No.	Identificación	Nombre	Ingeniería	Administración	Contabilidad	Comercio Exterior	Comercio Internacional	Comercio Interior	Comercio Marítimo	Comercio Multinacional	Comercio Transnacional	Comercio Virtual	Comercio Digital	Días	IBC	Aporte	Código	Días	IBC	Aporte	Código	Días	IBC	Tarifa	Aporte	Días	IBC	Aporte	Esquerma SERA e ICBF	Total Aportes	
<b>SUCURSAL PRINCIPAL (1 Afiliados)</b>																															
Centro de Trabajo: PRINCIPAL (1 Afiliados)																															
Ciudad: BOGOTÁ Depto: BOGOTÁ D.E. (1 Afiliados)																															
1	CC 102397029	GUERRA EMMANUEL												30	\$3,248,400	\$519,800		30	\$3,248,400	\$406,100		0	\$0		30	\$3,248,400	\$79,200	0	\$0	No	\$1,005,100
<b>Total Afiliados (1)</b>																\$3,248,400	\$519,800	\$3,248,400	\$406,100	\$0	\$0	\$3,248,400	\$79,200	\$0	\$0	\$1,005,100					

DATOS GENERALES DE LA LIQUIDACION											
Periodo		Clave		Tipo		Fecha		Banco		Pago	
Pensión	Salud	Pago	Planilla	Planilla	Limite	Pago	NU	Dias Mora	Valor		
2025-11	2025-11	1939579327	9495515581	1	2025/12/09	2025/11/27	NU	0	\$1,005,100		
RESUMEN DE PAGO											
RIESGO	CODIGO	NIT	DV	AFILIADOS	VALOR LIQUIDADO	INTERESES MORA	SALDOS E INCAPACIDADES	VALOR A PAGAR			
AFP (ADMINISTRADORAS: 1)				1	\$519,800	\$0	\$0	\$519,800			
PORVENIR	230301	800,224,808	8	1	\$519,800	\$0	\$0	\$519,800			
ARL (ADMINISTRADORAS: 1)				1	\$79,200	\$0	\$0	\$79,200			
POSITIVA COMPAÑIA DE SEGUROS	14-23	860,011,153	6	1	\$79,200	\$0	\$0	\$79,200			
EPS (ADMINISTRADORAS: 1)				1	\$406,100	\$0	\$0	\$406,100			
SANTAS	EPS005	800,251,440	6	1	\$406,100	\$0	\$0	\$406,100			
<b>TOTAL</b>				<b>1</b>	<b>\$1,005,100</b>	<b>\$0</b>	<b>\$0</b>	<b>\$1,005,100</b>			



DATOS GENERALES DEL APORTANTE			
Identificación	dv	Razon Social	Clase Aportante
GC 1023937029		GUERRA PLANILLA EMMANUEL BRIAN	INDEPENDIENTE
SUCURSAL PRINCIPAL		DIRECCION	
PRINCIPAL		CL 5 225 A - 36	
CIUDAD-DEPARTAMENTO		TELEFONO	
BOGOTA-BOGOTA D.E.		11111111	
EXONERADO SEMA e ICBF		No	

DATOS GENERALES DE LA LIQUIDACION			
Periodo	Clave	Tipo	Fecha
Pension Salud 2025-09	1795966524	Planilla	2025/10/08
PAGO		Banco	
2025-09		2025/09/23 NU	
LIMITE		Dias Mora	
2025-09		0	
VALOR		\$1,005,100	

LIQUIDACION DETALLADA DE APORTES												
EMPLEADO												
No.	Identificación	Nombre	NOVEDADES				PENSION		SALUD		RIESGOS	
			Ingresos	Retenciones	Porcentaje	Porcentaje	Código	Días	Código	Días	Código	Días
SUCURSAL PRINCIPAL (1 Afiliados)												
Centro de Trabajo: PRINCIPAL (1 Afiliados)												
Ciudad: BOGOTA Depto: BOGOTA D.E. (1 Afiliados)												
1	GC 1023937029	GUERRA EMMANUEL										
Total Afiliados: 1												

DATOS GENERALES DEL APORTANTE			
Identificación	dv	Razon Social	Clase Aportante
GC 1023937029		GUERRA PLANILLA EMMANUEL BRIAN	INDEPENDIENTE
SUCURSAL PRINCIPAL		DIRECCION	
PRINCIPAL		CL 5 225 A - 36	
CIUDAD-DEPARTAMENTO		TELEFONO	
BOGOTA-BOGOTA D.E.		11111111	
EXONERADO SEMA e ICBF		No	

DATOS GENERALES DE LA LIQUIDACION											
Periodo	Clave	Tipo	Fecha								
Pension Salud 2025-09	1795966524	Planilla	2025/10/08								
PAGO		Banco									
2025-09		2025/09/23 NU									
LIMITE		Dias Mora									
2025-09		0									
VALOR		\$1,005,100									

RESUMEN DE PAGO											
RIESGO	CODIGO	NIT	DV	AFILIADOS	VALOR LIQUIDADO	INTERESES MORA	SALDOS E INCAPACIDADES	VALOR A PAGAR			
AFP (ADMINISTRADORES: 1)				1	\$519,800	\$0	\$0	\$519,800			
POREVENIR	230301	800.224.808	8	1	\$519,800	\$0	\$0	\$519,800			
ARL (ADMINISTRADORES: 1)				1	\$79,200	\$0	\$0	\$79,200			
POSTITVA COMPAÑIA DE SEGUROS	14-23	860.011.153	6	1	\$79,200	\$0	\$0	\$79,200			
EPS (ADMINISTRADORES: 1)				1	\$406,100	\$0	\$0	\$406,100			
SANTAS	EPS005	800.251.440	6	1	\$406,100	\$0	\$0	\$406,100			
TOTAL				1	\$1,005,100	\$0	\$0	\$1,005,100			

DATOS GENERALES DEL APORTANTE		Clase Aportante		Sucursal Principal		Direccion		Ciudad/Departamento		Telefono		Exonerado SENIA e ICBF		
Identificación	dv	Razon Social	Clase Aportante		Sucursal Principal		Direccion		Ciudad/Departamento		Telefono		Exonerado SENIA e ICBF	
MIT 9498427	1	LATON JHON ALEXANDER	B - MENOS DE 200 COTIZANTES		OBRA		OTANCHE CENTRO		OTANCHE BOVACA		7870010		SI	

DATOS GENERALES DE LA LIQUIDACION		Clase		Fecha		Banco		Pago		Valor	
Periodo	Salud	Pago	Planilla	Planilla	Planilla	Limite	Pago	Dias Mora	Valor		
2025-11	2025-12	2025/94972	949667122	E	2025/12/05	2025/12/05	2025/12/19	14	\$223,000		

No.	Identificacion	Nombre	NOVEDADES												PENSIÓN			SALUD			CCF			RIESGOS			PARATISCALLES			Total Aportes								
			Ing	ret	ide	us	tdp	sup	cor	vet	sin	ige	lma	vec	emp	vet	int	vip	Codigo	Dias	IBC	Aporte	Codigo	Dias	IBC	Aporte	Codigo	Dias	IBC		Aporte	Codigo	Dias	IBC	Aporte	Exonerado SENIA e ICBF		
1	CC	9496392	JOCANO ORDOÑEZ	X	X												25-14	5	\$237,250	\$38,000	EP9041	5	\$237,250	\$9,500	CCF10	5	\$237,250	\$9,500	CCF10	5	\$237,250	\$16,600	14-11	5	\$237,250	\$0	SI	\$73,600
2	CC	9497449	PIÑILLA BERGADO MIGUEL ANGEL	X	X												230301	5	\$237,250	\$38,000	EP9041	5	\$237,250	\$9,500	CCF10	5	\$237,250	\$9,500	CCF10	5	\$237,250	\$16,600	14-11	5	\$237,250	\$0	SI	\$73,600
3	CC	7428406	ROJAS LOPEZ WILLIAM HERNAN	X	X												230301	5	\$237,250	\$38,000	EP9037	5	\$237,250	\$9,500	CCF10	5	\$237,250	\$9,500	CCF10	5	\$237,250	\$16,600	14-11	5	\$237,250	\$0	SI	\$73,600
<b>Total</b>			<b>Afiliados: (3)</b>												\$711,750	\$114,000	\$711,750	\$28,500	\$711,750	\$28,500	\$711,750	\$28,500	\$711,750	\$28,500	\$711,750	\$28,500	\$711,750	\$28,500	\$711,750	\$28,500	\$711,750	\$28,500	\$711,750	\$28,500	\$711,750	\$28,500	\$220,800	

DATOS GENERALES DEL APORTANTE									
Identificación	dv	Razon Social	Clase Aportante	Sucursal Principal	Dirección	Ciudad-Departamento	Teléfono	Esmerado SENIA e ICBF	
NIT 9498427	1	LITTON JHON ALEXANDER	B - MENOS DE 200 COTIZANTES	OBRA	OTANCHE CENTRO	OTANCHE BOYACA	7870910	SI	
DATOS GENERALES DE LA LIQUIDACION									
Periodo	Salud	Pago	Clave	Planilla	Tipo	Planilla	Fecha	Limite	Pago
2025-11	2025-12	202201967Z	949667212Z		E		2025/12/05	2025/12/19	BANCOLOMBIA
									Banco
									Pago
									Dias Mora
									14
									Valor
									\$223,000

RIESGO	CODIGO	NIT	DV	AFILIADOS	VALOR LIQUIDADO	INTERESES MORSA	SALDOS E INCAPACIDADES	VALOR A PAGAR
APP (ADMINISTRADORAS: 2)				3	\$114,000	\$1,100	\$0	\$115,100
COLPENSIONES	25-14	900,336,004	7	1	\$38,000	\$400	\$0	\$38,400
POREVENIR	230301	800,224,808	8	2	\$76,000	\$700	\$0	\$76,700
ARL (ADMINISTRADORAS: 1)				3	\$49,800	\$500	\$0	\$50,300
ARL SURTA	14-11	890,903,790	5	3	\$49,800	\$500	\$0	\$50,300
CCF (ADMINISTRADORAS: 1)				3	\$28,500	\$300	\$0	\$28,800
COMFARJOY	CCF-10	891,800,213	8	3	\$28,500	\$300	\$0	\$28,800
EPS (ADMINISTRADORAS: 2)				3	\$28,500	\$300	\$0	\$28,800
NUEVA E.P.S.	EP5037	900,156,264	2	1	\$9,500	\$100	\$0	\$9,600
NUEVA EPS MOVILIDAD	EP5041	900,156,264	2	2	\$19,000	\$200	\$0	\$19,200
<b>TOTAL</b>				<b>3</b>	<b>\$220,800</b>	<b>\$2,200</b>	<b>\$0</b>	<b>\$223,000</b>



DATOS GENERALES DEL APORTANTE									
Identificación	dv	Razon Social	Clase Aportante	Sucursal Principal	Direccion	Ciudad-Departamento	Teléfono	Exonerado SENA e ICBF	
NIT 9498427	1	LITTON JHON ALEXANDER	B - MENOS DE 200 COTIZANTES	OBRA	OTANCHE CENTRO	OTANCHE-BOYACA	78/0010	SI	
DATOS GENERALES DE LA LIQUIDACION									
Periodo	Salud	Pago	Clave	Planilla	Tipo	Planilla	Fecha	Limite	Pago
2025-10	2025-11	1963386195	9495989482		E		2025/11/10	2025/11/28	BANCOLOMBIA
RESUMEN DE PAGO									
RIESGO	CODIGO	NIT	DV	AFILIADOS	VALOR LIQUIDADO	INTERESES MORA	SALDOS E INCAPACIDADES	VALOR A PAGAR	

AFP (ADMINISTRADORAS: 2)				3	\$114,000	\$1,400	\$0	\$115,400	
COMPENSACIONES	25-14	900,336,004	7	1	\$38,000	\$500	\$0	\$38,500	
PORVENIR	230301	800,224,808	8	2	\$76,000	\$900	\$0	\$76,900	
ARL (ADMINISTRADORAS: 1)				3	\$49,800	\$600	\$0	\$50,400	
ARL SURA	14-11	890,903,790	5	3	\$49,800	\$600	\$0	\$50,400	
CCF (ADMINISTRADORAS: 1)				3	\$28,500	\$400	\$0	\$28,900	
COMFARBOY	CCF-10	891,800,213	8	3	\$28,500	\$400	\$0	\$28,900	
EPS (ADMINISTRADORAS: 2)				3	\$28,500	\$300	\$0	\$29,000	
NUEVA E.P.S.	EPS037	900,156,264	2	1	\$9,500	\$200	\$0	\$9,700	
NUEVA EPS MOVILIDAD	EPS041	900,156,264	2	2	\$19,000	\$300	\$0	\$19,300	
<b>TOTAL</b>				<b>3</b>	<b>\$220,800</b>	<b>\$2,900</b>	<b>\$0</b>	<b>\$223,700</b>	



DATOS GENERALES DEL APORTANTE									
Identificación	dv	Razon Social	Clase Aportante	Sucursal Principal	Direccion	Ciudad-Departamento	Teléfono	Exonerado SEHA e ICBF	
NIT 9496427	1	LITTON JHON ALEXANDER	8 - MENOS DE 200 COTIZANTES	088A	OTANCHE CENTRO	OTANCHE BOYACA	7820210	Si	
DATOS GENERALES DE LA LIQUIDACION									
Periodo	Clave	Planilla	Tipo	Fecha	Pago	Banco	Pago	Dias Mora	Valor
2025-11	Salud	949639338	E	2025/12/05	2025/12/15	BANCOLOMBIA	10		\$540,500

RIESGO	CODIGO	NIT	DV	AFILIADOS	VALOR LIQUIDADO	INTERESES MORA	SALDOS E INCAPACIDADES	VALOR A PAGAR
APP (ADMINISTRADORAS: 1)				1	\$277,400	\$1,800	\$0	\$279,200
PROTECCION	230201	800,229,739	0	1	\$277,400	\$1,800	\$0	\$279,200
ARL (ADMINISTRADORAS: 1)				1	\$120,700	\$800	\$0	\$121,500
ARL SURA	14-11	890,903,790	5	1	\$120,700	\$800	\$0	\$121,500
CCF (ADMINISTRADORAS: 1)				1	\$69,400	\$500	\$0	\$69,900
COMFARBOY	CCF10	891,800,213	8	1	\$69,400	\$500	\$0	\$69,900
EPS (ADMINISTRADORAS: 1)				1	\$69,400	\$500	\$0	\$69,900
NIUEVA EPS MOVILIDAD	EP9041	900,156,264	2	1	\$69,400	\$500	\$0	\$69,900
<b>TOTAL</b>				<b>1</b>	<b>\$536,900</b>	<b>\$3,600</b>	<b>\$0</b>	<b>\$540,500</b>



DATOS GENERALES DEL APORTANTE

Identificación	dv	Razon Social	Clase Aportante	Sucursal Principal	Direccion	Ciudad-Departamento	Teléfono	Exonerado SEMA e ICBF
NIT 9498427	1	LAITON JHON ALEXANDER	B - MENOS DE 200 COLIZANTES	OBRA	OTANCHE CENTRO	OTANCHE-BOYACA	7870010	SI

DATOS GENERALES DE LA LIQUIDACION

Periodo	Salud	Pago	Clave	Planilla	Planilla	Planilla	Fecha	Pago	Valor
2025-9	2025-10	1963338/95	94959894820		E		2025/10/10	2025/10/18	\$223,700
								BANCOLOMBIA	08

RESUMEN DE PAGO

RIESGO	CODIGO	NIT	DV	AFLIADOS	VALOR LIQUIDADO	INTERESES MORA	SALDOS E INCAPACIDADES	VALOR A PAGAR
AFP (ADMINISTRADORAS: 2)				3	\$114,000	\$1,400	\$0	\$115,400
COLPENSIONES	25-14	900,336,004	7	1	\$38,000	\$300	\$0	\$38,500
POPRENIR	230301	800,224,808	8	2	\$76,000	\$900	\$0	\$76,900
ARL (ADMINISTRADORAS: 1)				3	\$49,800	\$800	\$0	\$50,400
ARL SURJA	14-11	890,903,790	5	3	\$49,800	\$800	\$0	\$50,400
CCF (ADMINISTRADORAS: 1)				3	\$28,500	\$400	\$0	\$28,900
COMFABOV	CCF-10	891,800,213	8	3	\$28,500	\$400	\$0	\$28,900
EPS (ADMINISTRADORAS: 2)				3	\$28,500	\$900	\$0	\$29,000
NUEVA E. P. S.	EP9037	900,156,264	2	1	\$9,500	\$200	\$0	\$9,700
NUEVA EPS MOVILIDAD	EP9041	900,156,264	2	2	\$19,000	\$300	\$0	\$19,300
<b>TOTAL</b>				<b>3</b>	<b>\$720,800</b>	<b>\$2,900</b>	<b>\$0</b>	<b>\$723,700</b>



ALCALDÍA MUNICIPAL DE  
SAN PABLO DE BORBUR

DEPARTAMENTO DE BOYACA  
MUNICIPIO DE SAN PABLO DE BORBUR  
SECRETARÍA DE PLANEACIÓN Y OBRAS PÚBLICAS



SABANA DE MAYORES Y MENORES CANTIDADES E INCLUSIÓN DE ÍTEMS NO PREVISTOS No. 001 DEL CONTRATO DE OBRA PÚBLICA No. 005-2025

CONTRATO DE OBRA PÚBLICA PARA EL MANTENIMIENTO DE LA INFRAESTRUCTURA FÍSICA DE LA BATERÍA SANITARIA DE LA ESCUELA RURAL DE LA VEREDA SAN MARTÍN EN EL MUNICIPIO DE SAN PABLO DE BORBUR 2025

ITEM	ITEM GOBERNACION	ACTIVIDAD	UNID	CANT	VALOR UNITARIO	VALOR TOTAL	CANTIDADES		VALORES	CONDICIONES ACTUALIZADAS		VALORES ACTAS ANTERIORES		OBRAS EJECUTADAS PRESENTE ACTA		TOTAL EJECUTADO	
							(*)	(-)		MAYORES (+) / MENORES (-)	CANT	VALOR TOTAL	CANT	VALOR	CANT		VALOR
CONTRATANTE: CONTRATISTA:		MUNICIPIO DE SAN PABLO DE BORBUR		CONTRATO No. 005-2025		FECHA DE INICIO: VALOR INICIAL:		03-sep-2025 \$ 39.441.185,19		FECHA DEL ACTA ANTERIOR FECHA DEL CONTRATO		N/A 27-ago-2025		VALOR TOTAL CONTRATO VALOR ACTAS ANTERIORES		\$ 50.000.000,00 \$ 41.741.273,81	
INTERVENIOR:		ING. JHON ALEXANDER LATON		CONTRATO No. N/A		VR. A ADICIONAR:		\$ 10.538.814,81		FECHA SUSPENSIÓN FECHA REINICIO		N/A N/A		VALOR POR EJECUTAR FECHA PRESENTE ACTA		\$ 50.000.000,00 19-dic-2025	
SUPERVISOR:		ARQ. JUAN CAMILO VILLAMIL RODRIGUEZ		CONTRATO No. N/A		PLAZO INICIAL:		60 DIAS CALENDARIO		NUEVA FECHA DE TERMINACIÓN		01-nov-2025					
CONDICIONES ORIGINALES																	
1		PRELIMINARES															
1.1	2.01.57	DESMONTE DE ESTRUCTURA METÁLICA PERFILES - VIGAS.	kg	87,33	\$ 3.000,00	\$ 261.960,00					87,33	\$ 261.990,00	87,33	\$ 0,00	87,33	\$ 261.990,00	
1.2	2.01.23	DEMOLICIÓN DE ENCHAPE CERÁMICO, (INCLUYE RETIRO Y ACARREO LIBRE HASTA 5 KM.)	m²	83,37	\$ 9.500,00	792.015,00					83,37	\$ 792.015,00	83,37	\$ 0,00	83,37	\$ 792.015,00	
1.3	APU	DESMONTE SANITARIO, LAVAMANOS E INCRUSTACIONES (INCLUYE RETIRO)	und	1,00	\$ 75.000,00	75.000,00	5,00		\$ 375.000,00		6,00	\$ 450.000,00	6,00	\$ 0,00	6,00	\$ 450.000,00	
1.4	2.01.41	DEMOLICIÓN DE VIGA AÉREA O VIGA CANAL EN CONCRETO, (INCLUYE RETIRO Y ACARREO LIBRE HASTA 5 KM.)	m³	1,14	\$ 180.000,00	205.200,00					1,14	\$ 205.200,00	1,14	\$ 0,00	1,14	\$ 205.200,00	
1.5	2.01.50	DESMONTE CUBIERTAS TEJA DE ASBESTO Y/O ASBESTO CEMENTO, (INCLUYE RETIRO - ACARREO LIBRE HASTA 5 KM.)	m³	28,40	\$ 14.500,00	411.800,00					28,40	\$ 411.800,00	28,40	\$ 0,00	28,40	\$ 411.800,00	
1.6	2.04.08	LAVADA DE FACHADA CON ÁCIDO MURIÁTICO Y/O NÍTRICO	m²	54,23	\$ 12.500,00	677.875,00					54,23	\$ 677.875,00	54,23	\$ 0,00	54,23	\$ 677.875,00	
						\$ 2.432.860,00			\$ 375.000,00		\$ 2.798.860,00			\$ 2.798.860,00		\$ 2.798.860,00	
SUBTOTAL																	
2		MAMPOSTERÍA Y PAÑETES															
2.1	1.03.10	PAÑETE LISO CULATAS 1.4	m³	6,00	\$ 42.596,36	\$ 255.578,13					6,00	\$ 255.578,13	6,00	\$ 0,00	6,00	\$ 255.578,13	
2.2	1.03.12	PAÑETE LISO MUROS 1.4	m³	56,28	\$ 38.683,85	\$ 2.177.132,57	66,48		\$ 2.571.708,84		122,76	\$ 4.748.841,41	122,76	\$ 0,00	122,76	\$ 4.748.841,41	
						\$ 2.432.710,70			\$ 2.871.708,84		\$ 5.004.419,54			\$ 5.004.419,54		\$ 5.004.419,54	
SUBTOTAL																	



DEPARTAMENTO DE BOYACA  
MUNICIPIO DE SAN PABLO DE BORBUR  
SECRETARIA DE PLANEACION Y OBRAS PUBLICAS



SABANA DE MAYORES Y MENORES CANTIDADES E INCLUSIÓN DE ÍTEMAS NO PREVISTOS No. 001 DEL CONTRATO DE OBRA PÚBLICA No. 005-2025

CONTRATO DE OBRA PÚBLICA PARA EL MANTENIMIENTO DE LA INFRAESTRUCTURA FÍSICA DE LA BATERÍA SANITARIA DE LA VEREDA SAN MARTÍN EN EL MUNICIPIO DE SAN PABLO DE BORBUR 2025

ITEM	ITEM GOBERNACION	ACTIVIDAD	UNID	CANT	VALOR UNITARIO	VALOR TOTAL	CONDICIONES ORIGINALES		VALORES (+) / Menores (-)	CONDICIONES ACTUALIZADAS		VALORES ACTUALES		VALORES ACTUALES PRESENTE		TOTAL EJECUTADO	
							(+)	(-)		CANT	VALOR TOTAL	CANT	VALOR	CANT	VALOR	CANT	VALOR
CONTRATANTE:		MUNICIPIO DE SAN PABLO DE BORBUR		CONTRATO No. 005-2025		FECHA DE INICIO:		03-sep-2025		FECHA DEL ACTA ANTERIOR		N/A		VALOR TOTAL CONTRATO		\$ 50.000.000,00	
CONTRATISTA:		ING. JHON ALEXANDER LATION		CONTRATO No. N/A		VALOR INICIAL:		\$ 37.461.185,19		FECHA DEL CONTRATO		27-ago-2025		VALOR ACTAS ANTERIORES		\$ 41.941.273,81	
INTERVENOR:		N/A		VR. A		ADICIONAR:		\$ 10.536.814,81		FECHA SUSPENSIÓN		N/A		VALOR POR EJECUTAR		\$ 8.036.726,19	
SUPERVISOR:		ARG. JUAN CAMILO VILLAMIL RODRIGUEZ		PLAZO INICIAL:		NUEVA FECHA DE TERMINACIÓN		60 DIAS CALENDARIO		FECHA REINICIO		01-nov-2025		FECHA PRESENTE ACTA		19-dic-2025	
ITEM	ITEM GOBERNACION	ACTIVIDAD	UNID	CANT	VALOR UNITARIO	VALOR TOTAL	CANTIDADES		VALORES (+) / Menores (-)	CONDICIONES ACTUALIZADAS		VALORES ACTUALES		VALORES ACTUALES PRESENTE		TOTAL EJECUTADO	
							(+)	(-)		CANT	VALOR TOTAL	CANT	VALOR	CANT	VALOR	CANT	VALOR
3		INSTALACIONES HIDRÁULICAS Y SANITARIAS															
3.1	2.12.09	SUMINISTRO E INSTALACIÓN DE SALIDA DE AGUA FRIA EN TUBERIA PVC DE 1/2" T. P.	und	9,00	\$ 121.402,77	\$ 1.092.624,91				9,00	\$ 1.092.624,91			9,00	\$ 0,00	9,00	\$ 1.092.624,91
3.2	5.01.12	PUNTO SANITARIO O DE DESAGUES DE 3"	und	3,00	\$ 129.076,10	\$ 387.228,31				3,00	\$ 387.228,31			3,00	\$ 0,00	3,00	\$ 387.228,31
3.3	2.12.175	SUMINISTRO E INSTALACIÓN DE COMBO SANITARIO. INCLUYE GRIFERIAS Y ACCESORIOS	und	1,00	\$ 768.162,39	\$ 768.162,39		-1,00	\$ 768.162,39		\$ 0,00			0,00	\$ 0,00	0,00	\$ -
3.4	2.12.162	SUMINISTRO E INSTALACIÓN GRIFERIA PARA DUCHA SENCILLA	und	2,00	\$ 148.456,79	\$ 296.913,58		-2,00	\$ 296.913,58		\$ 0,00			0,00	\$ 0,00	0,00	\$ -
		SUBTOTAL				\$ 2.544.929,18			\$ -1.045.075,97		\$ 1.479.853,22			\$ 1.479.853,22		\$ 1.479.853,22	
4		PINTURA															
4.1	2.07.01	SUMINISTRO E INSTALACIÓN DE ESMALTE LÁMINA LINEAL 3 MANOS	ml	14,00	\$ 8.884,99	\$ 124.389,82				14,00	\$ 124.389,82			14,00	\$ 0,00	14,00	\$ 124.389,82
4.2	2.07.02	SUMINISTRO E INSTALACIÓN DE ESMALTE LÁMINA LLENA 3 MANOS	m²	24,56	\$ 22.987,47	\$ 564.572,15				24,56	\$ 564.572,15			24,56	\$ 0,00	24,56	\$ 564.572,15
4.3	2.07.14	SUMINISTRO E INSTALACIÓN DE VINILO TIPO I SOBRE PAÑETE O ESTUCCO A TRES MANOS.	m²	85,66	\$ 12.214,40	\$ 1.046.285,54				85,66	\$ 1.046.285,54			85,66	\$ 0,00	85,66	\$ 1.046.285,54
4.4	APU	PINTURA DE ALTA RESISTENCIA AL DESGASTE Y ANTIDESLIZANTE, TRES MANOS.	m²	28,40	\$ 13.500,00	\$ 383.400,00				28,40	\$ 383.400,00			28,40	\$ 0,00	28,40	\$ 383.400,00
		SUBTOTAL				\$ 2.118.647,50			\$ 0,00		\$ 2.118.647,50			\$ 2.118.647,50		\$ 2.118.647,50	
5		ENCHAPES															
5.1	2.05.19	PISO EN CERÁMICA	m²	99,77	\$ 96.631,65	\$ 9.640.479,52				99,77	\$ 9.640.479,52			99,77	\$ 0,00	99,77	\$ 9.640.479,52
5.2	2.06.06	MURETE PARA DUCHA DE 0.10 X 0.20 M.	ml	1,35	\$ 90.588,89	\$ 122.292,30		-1,35	\$ 122.292,30		\$ 0,00			0,00	\$ 0,00	0,00	\$ -
5.3	2.06.15	SUMINISTRO E INSTALACIÓN DE REMATE BOCEL DE ALUMINIO "WIN"	ml	2,70	\$ 22.241,54	\$ 60.052,16				2,70	\$ 60.052,16			2,70	\$ 0,00	2,70	\$ 60.052,16
		SUBTOTAL				\$ 10.022.823,98			\$ -106.947,36		\$ 9.913.876,61			\$ 9.913.876,61		\$ 9.913.876,61	



DEPARTAMENTO DE BOYACA  
MUNICIPIO DE SAN PABLO DE BORBUR  
SECRETARIA DE PLANEACION Y OBRAS PUBLICAS



SABANA DE MAYORES Y MENORES CANTIDADES E INCLUSIÓN DE ÍTEMAS NO PREVISTOS No. 001 DEL CONTRATO DE OBRA PÚBLICA No. 005-2025

CONTRATO DE OBRA PÚBLICA PARA EL MANTENIMIENTO DE LA INFRAESTRUCTURA FÍSICA DE LA BATERIA SAN MARTÍN EN EL MUNICIPIO DE SAN PABLO DE BORBUR 2025

ITEM	ITEM GOBERNACION	ACTIVIDAD	CONDICIONES ORIGINALES			CONDICIONES ACTUALIZADAS			VALORES			VALOR ACTAS ANTERIORES			OBRAS EJECUTADAS PRESENTE ACTA			TOTAL EJECUTADO				
			UNID	CANT	VALOR UNITARIO	VALOR TOTAL	CANT	VALOR TOTAL	VALOR TOTAL	VALOR ACTAS ANTERIORES	VALOR ACTAS ANTERIORES	CANT	VALOR	VALOR ACTAS ANTERIORES	VALOR ACTAS ANTERIORES	CANT	VALOR	CANT	VALOR	TOTAL		
CONTRATANTE:		MUNICIPIO DE SAN PABLO DE BORBUR			CONTRATO No. 005-2025			FECHA DE INICIO:			FECHA DEL ACTA ANTERIOR			VALOR TOTAL CONTRATO			\$ 50.000.000,00					
CONTRATISTA:		ING. JHON ALEXANDER LAITON			CONTRATO No. N/A			VALOR INICIAL:			FECHA DEL CONTRATO			VALOR ACTAS ANTERIORES			\$ 41.911.273,81					
INTERVENOR:		N/A			CONTRATO No. N/A			VR A ADICIONAR:			FECHA SUSPENSIÓN			VALOR PRESENTE ACTA			\$ 8.038.726,19					
SUPERVISOR:		ARQ. JUAN CAMILO VILLAMIL RODRIGUEZ			CONTRATO No. N/A			PLAZO INICIAL:			FECHA REINICIO			VALOR POR EJECUTAR			\$ 50.000.000,00					
								60 DIAS CALENDARIO			NUEVA FECHA DE TERMINACIÓN			FECHA PRESENTE ACTA			17-dic-2025					
								CANTIDADES			CONDICIONES ACTUALIZADAS			VALOR ACTAS ANTERIORES			OBRAS EJECUTADAS PRESENTE ACTA					
								(+)			CANT			VALOR TOTAL			CANT			VALOR TOTAL		
								(-)			CANT			VALOR TOTAL			CANT			VALOR TOTAL		
								Mejores (+) / Menores (-)			CANT			VALOR TOTAL			CANT			VALOR TOTAL		
6		CUBIERTA																				
6.1	2.08.07	SUMINISTRO E INSTALACIÓN DE CUBIERTA GALVANIZADA TRAPEZOIDAL CAL. 30	m²	8,52	\$ 46.309,90	\$ 394.560,38					8,52	\$ 394.560,38	0,00	\$ 0,00	0,00	\$ 0,00	8,52	\$ 394.560,38				
6.2	2.08.18	SUMINISTRO E INSTALACIÓN DE CANAL EN LÁMINA GALVANIZADA CALIBRE 23 ANCHO HASTA 0,40M ALTURA HASTA 0,30M. (INCLUYE ANTICORROSIVO PRIMER Y PINTURA)	ml	7,00	\$ 159.433,32	\$ 1.116.033,21					7,00	\$ 1.116.033,21	0,00	\$ 0,00	0,00	\$ 0,00	7,00	\$ 1.116.033,21				
6.3	2.08.22	SUMINISTRO E INSTALACIÓN CUBIERTA EN TEJA FIBROCEMENTO NUMERO 10	m²	28,40	\$ 80.241,01	\$ 2.278.844,64					28,40	\$ 2.278.844,64	0,00	\$ 0,00	0,00	\$ 0,00	28,40	\$ 2.278.844,64				
6.4	2.08.33	SUMINISTRO E INSTALACIÓN PERFORERA METALICA PARA ESTRUCTURA DE CUBIERTA DE EDIFICACIONES. DIMENSIONES Y CALIBRES SEGUN DISEÑO	kg	86,10	\$ 23.794,26	\$ 2.048.685,56	-31,29				54,81	\$ 1.304.163,26	0,00	\$ 0,00	0,00	\$ 0,00	54,81	\$ 1.304.163,26				
6.5	ICCU 7.5	SUMINISTRO E INSTALACIÓN BAJANTE PVC AGUAS LLUVIAS D=4"	ml	8,00	\$ 56.079,00	\$ 448.632,00					8,00	\$ 448.632,00	0,00	\$ 0,00	0,00	\$ 0,00	8,00	\$ 448.632,00				
						\$ 6.286.755,80						\$ 5.542.233,48				\$ 5.542.233,48						
7		CIELO RASOS																				
7.1	2.09.01	SUMINISTRO E INSTALACIÓN DE CIELO RASO EN PVC DE 7 MM.	m²	25,16	\$ 83.710,94	\$ 2.106.167,26					25,16	\$ 2.106.167,26	0,00	\$ 0,00	0,00	\$ 0,00	25,16	\$ 2.106.167,26				
						\$ 2.106.167,26						\$ 2.106.167,26				\$ 2.106.167,26						
8		INSTALACIONES ELÉCTRICAS - LUMINARIAS - LÁMPARAS																				
8.1	2.10.105	SUMINISTRO E INSTALACIÓN DE SALIDA COMPLETA PARA TOMA CORRIENTE MONOFÁSICO, EN CALIBRE 12 AWG Y DUCTO PVC DE 1/2" (INCLUYE APARATO)	und	5,00	\$ 127.570,98	\$ 637.854,91	-5,00				0,00	\$ 0,00	0,00	\$ 0,00	0,00	\$ 0,00	0,00	\$ 0,00				
8.2	2.10.108	SUMINISTRO E INSTALACIÓN DE SALIDA COMPLETA PARA INTERRUPTOR BENCILLO EN CALIBRE 12 AWG Y DUCTO PVC 1/2" (INCLUYE APARATO)	und	2,00	\$ 107.316,91	\$ 214.633,82					2,00	\$ 214.633,82	0,00	\$ 0,00	0,00	\$ 0,00	2,00	\$ 214.633,82				
8.3	APU	SUMINISTRO E INSTALACIÓN PANEL LED SOBREPONER 48W. INC CABLE DUPLEX Y CONEXIONES	und	12,00	\$ 105.448,88	\$ 1.265.386,54	-6,00				6,00	\$ 632.693,27	0,00	\$ 0,00	0,00	\$ 0,00	6,00	\$ 632.693,27				
						\$ 2.117.875,27						\$ 847.327,09				\$ 847.327,09						
9		CARPINTERÍA METÁLICA																				
9.1	ICCU 10.7	SUMINISTRO E INSTALACIÓN DE PUERTA EN LÁMINA CAL. 18 INC. ANTICORROSIVO. (NO INCLUYE CERRADURA)	m²	0,90	\$ 334.409,04	\$ 300.968,14	4,5				5,40	\$ 1.805.808,82	0,00	\$ 0,00	0,00	\$ 0,00	5,40	\$ 1.805.808,82				
						\$ 300.968,14						\$ 1.805.808,82				\$ 1.805.808,82						



DEPARTAMENTO DE BOYACA  
MUNICIPIO DE SAN PABLO DE BORBÚR  
SECRETARÍA DE PLANEACIÓN Y OBRAS PÚBLICAS



SABANA DE MAYORES Y MENORES CANTIDADES E INCLUSIÓN DE ÍTEMOS NO PREVISTOS No. 001 DEL CONTRATO DE OBRA PÚBLICA No. 005-2025

CONTRATO DE OBRA PÚBLICA PARA EL MANTENIMIENTO DE LA INFRAESTRUCTURA FÍSICA DE LA BATERÍA SANITARIA DE LA ESCUELA RURAL DE LA VEREDA SAN MARTÍN EN EL MUNICIPIO DE SAN PABLO DE BORBÚR 2025

ÍTEM	ÍTEM DESCRIPCIÓN	ACTIVIDAD	UND	CANT	VALOR UNITARIO	VALOR TOTAL	CANTIDADES		VALORES	CONDICIONES ACTUALIZADAS		VALOR ACTAS ANTERIORES		OBRAS EJECUTADAS PRESENTE ACTA		TOTAL EJECUTADO	
							(*)	(-)		Mejores (+) / Menores (-)	CANT	VALOR TOTAL	CANT	VALOR	CANT	VALOR	
NP	ITEMS NO PREVISTOS																
NP 1.0	EXCAVACIÓN MANUAL EN MATERIAL COMUN		m³		\$ 70.577,63		2,82		\$ 198.942,94	2,82	\$ 198.942,94	0,00	\$ 0,00	2,82	\$ 198.942,94	0,00	\$ 198.942,94
NP 2.0	CONCRETO PARA ZAPATAS DE 21 MPa (3000 PSI) + FORMALETA MADERA		m³		\$ 991.879,47		0,40		\$ 396.751,79	0,40	\$ 396.751,79	0,00	\$ 0,00	0,40	\$ 396.751,79	0,00	\$ 396.751,79
NP 3.0	SUMINISTRO, FIGURADA Y AMARRE DE ACERO DE 420 MPa (60000 PSI)		kg		\$ 8.289,05		273,59		\$ 2.267.802,26	273,59	\$ 2.267.802,26	136,52	\$ 1.131.621,65	273,59	\$ 2.267.802,26	136,52	\$ 2.267.802,26
NP 4.0	COLUMNAS Y PEDESTALES EN CONCRETO DE 21 MPa - (3000 PSI), H > 3.01 M. (FORMALETA MADERA)		m³		\$ 1.373.409,55		0,72		\$ 988.854,88	0,72	\$ 988.854,88	0,00	\$ 0,00	0,72	\$ 988.854,88	0,00	\$ 988.854,88
NP 5.0	PLACA MACIZA EN CONCRETO DE 21 MPa - (3000 PSI) E = 0.10 M.		m²		\$ 182.748,88		7,00		\$ 1.139.242,16	7,00	\$ 1.139.242,16	0,00	\$ 0,00	7,00	\$ 1.139.242,16	0,00	\$ 1.139.242,16
NP 6.0	VIGA AEREA EN CONCRETO DE 21 MPa - (3000 PSI).		m²		\$ 1.589.341,53		0,32		\$ 508.589,29	0,32	\$ 508.589,29	0,00	\$ 0,00	0,32	\$ 508.589,29	0,00	\$ 508.589,29
NP 7.0	SUMINISTRO E INSTALACIÓN DE VÁLVULA CON FLOTADOR PARA TANQUE ELEVADO 1/2", CON FLOTADOR EN BOLA PLÁSTICA		und		\$ 96.246,38		2,00		\$ 192.496,76	2,00	\$ 192.496,76	0,00	\$ 0,00	2,00	\$ 192.496,76	0,00	\$ 192.496,76
NP 8.0	SUMINISTRO E INSTALACIÓN DE CHEQUE EN BRONCE TIPO CORTINA DE 1/2"		und		\$ 38.916,78		4,00		\$ 155.663,12	4,00	\$ 155.663,12	0,00	\$ 0,00	4,00	\$ 155.663,12	0,00	\$ 155.663,12
NP 9.0	MURO EN LADRILLO TOLETE COMUN DE E = 0.06 M		m²		\$ 72.882,77		2,70		\$ 196.783,49	2,70	\$ 196.783,49	0,00	\$ 0,00	2,70	\$ 196.783,49	0,00	\$ 196.783,49
NP 10.0	CONSTRUCCION DE ANDENES EN CONCRETO DE 17.5 MPa - (2500 PSI)		m²		\$ 817.294,92		0,74		\$ 604.798,24	0,74	\$ 604.798,24	0,00	\$ 0,00	0,74	\$ 604.798,24	0,00	\$ 604.798,24





**ALCALDÍA MUNICIPAL DE  
SAN PABLO DE BORBUR**

**REPUBLICA DE COLOMBIA DEPARTAMENTO DE BOYACÁ  
MUNICIPIO DE SAN PABLO DE BORBUR  
Alcaldía Municipal  
NIT 891.801.369-2**



MUNICIPIO		SAN PABLO DE BORBUR (BOYACA)		FORMATO			MEMORIAS DE CALCULO	
FECHA	DD	MM	AA	CORTE N°	2	ELABORÓ	ING. JHON ALEXANDER LAITÓN	

OBJETO DEL CONTRATO:		<b>CONTRATO DE OBRA PUBLICA PARA EL MANTENIMIENTO DE LA INFRAESTRUCTURA FÍSICA DE LA BATERÍA SANITARIA DE LA ESCUELA RURAL DE LA VEREDA SAN MARTÍN EN EL MUNICIPIO DE SAN PABLO DE BORBUR 2025</b>							
CONTRATISTA:	ING. JHON ALEXANDER LAITÓN		CONTRATO:	005-2025		SUPERVISOR	ARG. JUAN CAMILO VILLAMIL RODRIGUEZ		
INTERVENIOR:	N/A		CONTRATO:	N/A		Secretaría de Planeación y Obras Públicas			

ACTIVIDAD	1	PRELIMINARES	1.1	<b>DESMONTE DE ESTRUCTURA METÁLICA PERFILES - VIGAS.</b>				UNIDAD:	kg
-----------	---	--------------	-----	--	--	--	--	---------	----



DESCRIPCION	Dimensiones			V. PARCIAL	Número elementos	Medida Total
	LARGO	ANCHO	Peso (kg)/ml			
ACTIVIDADES EJECUTADAS EN ACTAS ANTERIORES						
Desmonte Estructura de la Cubierta Existente (Cerchas metálicas)	7,10		6,15	43,67	2,00	87,33
ACTIVIDADES EJECUTADAS EN LA PRESENTE ACTA						
SUBTOTAL ACTIVIDADES EJECUTADAS EN ACTAS ANTERIORES						87,33
SUBTOTAL ACTIVIDADES EJECUTADAS EN LA PRESENTE ACTA						0,00
<b>TOTAL EJECUTADO</b>						<b>87,33</b>

ING. JHON ALEXANDER LAITÓN  
Contratista de obra

ARG. JUAN CAMILO VILLAMIL RODRIGUEZ  
Secretaría de Planeación y Obras Públicas



REPUBLICA DE COLOMBIA DEPARTAMENTO DE BOYACÁ  
MUNICIPIO DE SAN PABLO DE BORBUR  
Alcaldía Municipal  
NIT 891.801.369-2



MUNICIPIO: SAN PABLO DE BORBUR (BOYACA)      FORMATO: MEMORIAS DE CALCULO

FECHA: DD 19 MM 12 AA 2025      CORTE N° 2      ELABORÓ: ING. JHON ALEXÁNDER LAITÓN

OBJETO DEL CONTRATO: CONTRATO DE OBRA PÚBLICA PARA EL MANTENIMIENTO DE LA INFRAESTRUCTURA FÍSICA DE LA BATERÍA SANITARIA DE LA ESCUELA RURAL DE LA VEREDA SAN MARTÍN EN EL MUNICIPIO DE SAN PABLO DE BORBUR 2025

CONTRATISTA: ING. JHON ALEXANDER LAITÓN      SUPERVISOR: ARG. JUAN CAMILO VILLAMIL RODRIGUEZ

INTERVENIOR: N/A      CONTRATO: 005-2025      N/A      Secretario de Planeación y Obras Públicas

ACTIVIDAD	PRELIMINARES	1.2	DEMOLICIÓN DE ENCHAPE CERÁMICO, (INCLUYE RETIRO Y ACARREO LIBRE HASTA 5 KM.)	UNIDAD:
-----------	--------------	-----	--	---------

DESCRIPCION	Dimensiones			Y. PARCIAL	Número elementos	Medida Total
	LARGO	ANCHO	ALTO			
ACTIVIDADES EJECUTADAS EN ACTAS ANTERIORES						
CANTIDADES EJECUTADAS EN ACTA DE AVANCE # 1	4,00	7,00		28,00	1,00	83,37
SUBTOTAL ACTIVIDADES EJECUTADAS EN ACTAS ANTERIORES						
ACTIVIDADES EJECUTADAS EN LA PRESENTE ACTA						
SUBTOTAL ACTIVIDADES EJECUTADAS EN LA PRESENTE ACTA						
<b>TOTAL EJECUTADO</b>						<b>83,37</b>



ING. JHON ALEXANDER LAITÓN  
Contratista de Obra

ARG. JUAN CAMILO VILLAMIL RODRIGUEZ  
Secretario de Planeación y Obras Públicas



**ALCALDÍA MUNICIPAL DE  
SAN PABLO DE BORBUR**

**REPUBLICA DE COLOMBIA DEPARTAMENTO DE BOYACÁ  
MUNICIPIO DE SAN PABLO DE BORBUR  
Alcaldía Municipal  
NIT 891.801.369-2**



MUNICIPIO: SAN PABLO DE BORBUR (BOYACA)      FORMATO: MEMORIAS DE CALCULO

FECHA: DD 19    MM 12    AA 2025      CORTE N° 2      ELABORÓ: ING. JHON ALEXÁNDER LAITÓN

**OBJETO DEL CONTRATO:** CONTRATO DE OBRA PÚBLICA PARA EL MANTENIMIENTO DE LA INFRAESTRUCTURA FÍSICA DE LA BATERÍA SANITARIA DE LA ESCUELA RURAL DE LA VEREDA SAN MARTÍN EN EL MUNICIPIO DE SAN PABLO DE BORBUR 2025

**CONTRATISTA:** ING. JHON ALEXANDER LAITÓN      **CONTRATO:** 005-2025      **SUPERVISOR:** ARG. JUAN CAMILO VILLAMIL RODRIGUEZ

**INTERVENIOR:** N/A      **CONTRATO:** N/A      **Secretario de Planeación y Obras Públicas**

ACTIVIDAD	PRELIMINARES	1.3	DESMONTE SANITARIO, LAVAMANOS E INCRUSTACIONES (INCLUYE RETIRO)	UNIDAD:
1				und

DESCRIPCION	Dimensiones			V. PARCIAL	Número elementos	Medida Total
	LARGO	ANCHO	ALTO			
Desmonte de Sanitarios de la Bateria Sanitaria					6,00	6,00
ACTIVIDADES EJECUTADAS EN ACTAS ANTERIORES						
SUBTOTAL ACTIVIDADES EJECUTADAS EN ACTAS ANTERIORES						6,00
ACTIVIDADES EJECUTADAS EN LA PRESENTE ACTA						
SUBTOTAL ACTIVIDADES EJECUTADAS EN LA PRESENTE ACTA						0,00
<b>TOTAL EJECUTADO</b>						<b>6,00</b>

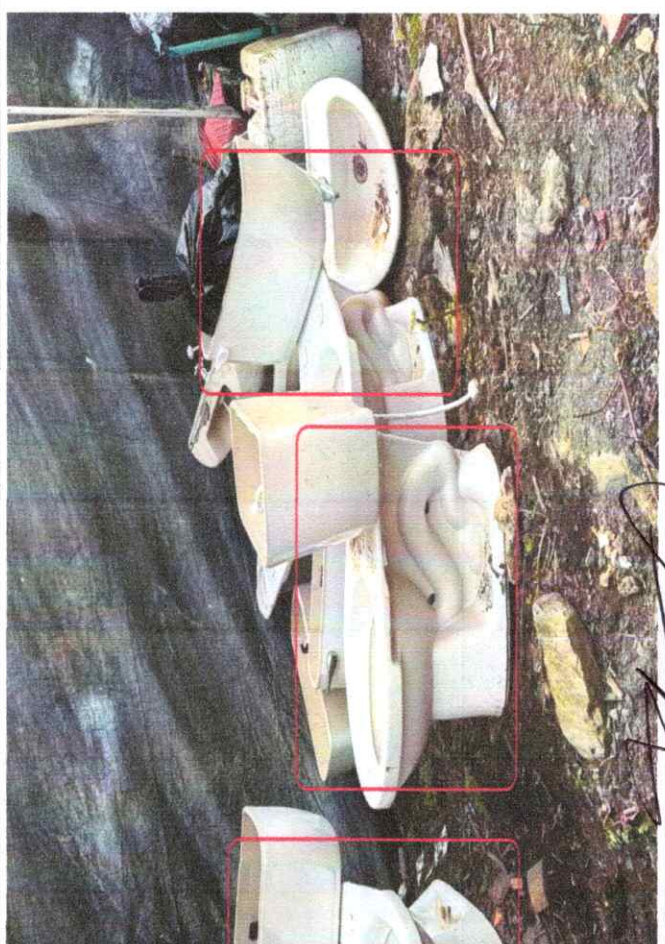

**ING. JHON ALEXANDER LAITÓN**  
Contratista de Obra

**ARG. JUAN CAMILO VILLAMIL RODRIGUEZ**  
Secretario de Planeación y Obras Públicas



**ALCALDÍA MUNICIPAL DE  
SAN PABLO DE BORBUR**

**REPUBLICA DE COLOMBIA DEPARTAMENTO DE BOYACÁ  
MUNICIPIO DE SAN PABLO DE BORBUR  
Alcaldía Municipal  
NIT 891.801.369-2**



MUNICIPIO	SAN PABLO DE BORBUR (BOYACA)	FORMATO				MEMORIAS DE CALCULO
FECHA	DD MM AA	19	20	21	22	ING. JHON ALEXÁNDER LAITÓN
	DD	MM	AA	2025	CORTE N°	2
					ELABORÓ	

**CONTRATO DE OBRA PÚBLICA PARA EL MANTENIMIENTO DE LA INFRAESTRUCTURA FÍSICA DE LA BATERÍA SANITARIA DE LA ESCUELA RURAL DE LA VEREDA SAN MARTÍN EN EL MUNICIPIO DE SAN PABLO DE BORBUR 2025**

OBJETO DEL CONTRATO: \_\_\_\_\_

CONTRATISTA: **ING. JHON ALEXANDER LAITÓN**

INTERVENIOR: **N/A**

CONTRATO: **005-2025**

SUPERVISOR: **ARQ. JUAN CAMILO VILLAMIL RODRIGUEZ**

SECRETARÍA DE PLANEACIÓN Y OBRAS PÚBLICAS

ACTIVIDAD	1	PRELIMINARES	1.4	DEMOLICIÓN DE VIGA AÉREA O VIGA CANAL EN CONCRETO, (INCLUYE RETIRO Y ACARREO LIBRE HASTA 5 KM.)	UNIDAD:	m³
-----------	---	--------------	-----	---	---------	----

DESCRIPCION	Dimensiones			V. PARCIAL	Número elementos	Medida Total
	LARGO	ANCHO	ALTO			
Demolición de Viga Canal	7,10	0,40	0,40	1,14	1,00	1,14
ACTIVIDADES EJECUTADAS EN ACTAS ANTERIORES						
SUBTOTAL ACTIVIDADES EJECUTADAS EN ACTAS ANTERIORES						1,14
ACTIVIDADES EJECUTADAS EN LA PRESENTE ACTA						
SUBTOTAL ACTIVIDADES EJECUTADAS EN LA PRESENTE ACTA						0,00
<b>TOTAL EJECUTADO</b>						<b>1,14</b>



*[Signature]*  
**ING. JHON ALEXANDER LAITÓN**  
 Contratista de Obra

*[Signature]*  
**ARQ. JUAN CAMILO VILLAMIL RODRIGUEZ**  
 Secretario de Planeación y Obras Públicas



**REPUBLICA DE COLOMBIA DEPARTAMENTO DE BOYACÁ**  
**MUNICIPIO DE SAN PABLO DE BORBÚR**  
**Alcaldía Municipal**  
**NIT 891.801.369-2**



MUNICIPIO	SAN PABLO DE BORBÚR (BOYACA)	FORMATO	MEMORIAS DE CALCULO				
FECHA	DD 19	MM 12	AA 2025	CORTE N°	2	ELABORÓ	ING. JHON ALEXÁNDER LAITÓN

**CONTRATO DE OBRA PÚBLICA PARA EL MANTENIMIENTO DE LA INFRAESTRUCTURA FÍSICA DE LA BATERÍA SANITARIA DE LA VEREDA SAN MARTÍN EN EL MUNICIPIO DE SAN PABLO DE BORBÚR 2025**

OBJETO DEL CONTRATO:		
CONTRATISTA:	ING. JHON ALEXANDER LAITÓN	CONTRATO:
INTERVENIOR:	N/A	CONTRATO:
	005-2025	SUPERVISOR
	N/A	ARG. JUAN CAMILO VILLAMIL RODRIGUEZ
		Secretario de Planeación y Obras Públicas

ACTIVIDAD	1	PRELIMINARES	1.5	DESMONTE CUBIERTAS TEJA DE ASBESTO Y/ O ASBESTO CEMENTO. (INCLUYE RETIRO - ACARREO LIBRE HASTA 5 KM.)	UNIDAD:	mt²
-----------	---	--------------	-----	---	---------	-----



DESCRIPCION	Dimensiones			V. PARCIAL	Número elementos	Medida Total
	LARGO	ANCHO	ALTO			
Desmonte de Cubierta Existente	4,00	7,10		28,40	1,00	28,40
ACTIVIDADES EJECUTADAS EN ACTAS ANTERIORES						
				SUBTOTAL ACTIVIDADES EJECUTADAS EN ACTAS ANTERIORES		
				28,40		
ACTIVIDADES EJECUTADAS EN LA PRESENTE ACTA						
				SUBTOTAL ACTIVIDADES EJECUTADAS EN LA PRESENTE ACTA		
				28,40		

**ING. JHON ALEXANDER LAITÓN**  
 Contratista de Obra

**ARG. JUAN CAMILO VILLAMIL RODRIGUEZ**  
 Secretario de Planeación y Obras Públicas

SUBTOTAL ACTIVIDADES EJECUTADAS EN LA PRESENTE ACTA				0,00
<b>TOTAL EJECUTADO</b>				<b>28,40</b>



ALCALDÍA MUNICIPAL DE  
SAN PABLO DE BORBUR

REPÚBLICA DE COLOMBIA DEPARTAMENTO DE BOYACÁ  
MUNICIPIO DE SAN PABLO DE BORBUR  
Alcaldía Municipal  
NIT 891.801.369-2



MUNICIPIO	SAN PABLO DE BORBUR (BOYACA)	FORMATO					MEMORIAS DE CALCULO
FECHA	DD MM AA	CORTE N°	2	ELABORÓ	ING. JHON ALEXÁNDER LAITÓN		
OBJETO DEL CONTRATO:	CONTRATO DE OBRA PÚBLICA PARA EL MANTENIMIENTO DE LA INFRAESTRUCTURA FÍSICA DE LA BATERÍA SANITARIA DE LA ESCUELA RURAL DE LA VEREDA SAN MARTÍN EN EL MUNICIPIO DE SAN PABLO DE BORBUR 2025						
CONTRATISTA:	ING. JHON ALEXANDER LAITON	CONTRATO:	005-2025	SUPERVISOR	ARQ. JUAN CAMILO VILLAMIL RODRIGUEZ		
INTERVENIOR:	N/A	CONTRATO:	N/A	Secretario de Planeación y Obras Públicas			

ACTIVIDAD	1	PRELIMINARES	1.6	LAVADA DE FACHADA CON ÁCIDO MURIÁTICO Y/O NÍTRICO				UNIDAD:	m²
-----------	---	--------------	-----	---	--	--	--	---------	----

DESCRIPCION	Dimensiones			V. PARCIAL	Número elementos	Medida Total
	LARGO	ANCHO	ALTO			
Lavada de muros						54,23
ACTIVIDADES EJECUTADAS EN ACTAS ANTERIORES						
				SUBTOTAL ACTIVIDADES EJECUTADAS EN ACTAS ANTERIORES		
				54,23		
ACTIVIDADES EJECUTADAS EN LA PRESENTE ACTA						
				SUBTOTAL ACTIVIDADES EJECUTADAS EN LA PRESENTE ACTA		
				0,00		
				TOTAL EJECUTADO		
				54,23		



*Jhon Alexander Laiton*  
ING. JHON ALEXANDER LAITÓN  
Contratista de Obra

*Juan Camilo Villamil Rodriguez*  
ARQ. JUAN CAMILO VILLAMIL RODRIGUEZ  
Secretario de Planeación y Obras Públicas



REPUBLICA DE COLOMBIA DEPARTAMENTO DE BOYACÁ  
MUNICIPIO DE SAN PABLO DE BORBUR  
Alcaldía Municipal  
NIT 891.801.369-2



MUNICIPIO	SAN PABLO DE BORBUR (BOYACA)	FORMATO			MEMORIAS DE CALCULO
FECHA	DD 19 MM 12 AA 2025	CORTE N°	2	ELABORÓ	ING. JHON ALEXÁNDER LAITÓN

OBJETO DEL CONTRATO: **CONTRATO DE OBRA PÚBLICA PARA EL MANTENIMIENTO DE LA INFRAESTRUCTURA FÍSICA DE LA BATERÍA SANITARIA DE LA ESCUELA RURAL DE LA VEREDA SAN MARTÍN EN EL MUNICIPIO DE SAN PABLO DE BORBUR 2025**

CONTRATISTA: ING. JHON ALEXANDER LAITON  
INTERVENIOR: N/A

CONTRATO: 005-2025  
CONTRATO: N/A

SUPERVISOR: ARQ. JUAN CAMILO VILLAMIL RODRIGUEZ  
Secretario de Planeación y Obras Públicas

ACTIVIDAD	2	MAMPOSTERÍA Y PAÑETES	2.1	PAÑETE LISO CULATAS 1:4	UNIDAD:	m²
-----------	---	-----------------------	-----	-------------------------	---------	----



DESCRIPCION	Dimensiones		V. PARCIAL	Número elementos	Medida Total
	AREA	ANCHO ALTO			
3 Culatas pañetadas por los 2 lados. (h=0,60 L=4,0m) -> 6 Lados	1,00		1,00	6,00	6,00
ACTIVIDADES EJECUTADAS EN ACTAS ANTERIORES					
SUBTOTAL ACTAVIDADES EJECUTADAS EN ACTAS ANTERIORES					
6,00					

ACTAVIDADES EJECUTADAS EN LA PRESENTE ACTA					
SUBTOTAL ACTAVIDADES EJECUTADAS EN LA PRESENTE ACTA					
0,00					
TOTAL EJECUTADO					
6,00					

ING. JHON ALEXANDER LAITÓN  
Contratista de Obra

ARQ. JUAN CAMILO VILLAMIL RODRIGUEZ  
Secretario de Planeación y Obras Públicas



**ALCALDÍA MUNICIPAL DE  
SAN PABLO DE BORBUR**

**REPUBLICA DE COLOMBIA DEPARTAMENTO DE BOYACÁ  
MUNICIPIO DE SAN PABLO DE BORBUR  
Alcaldía Municipal  
NIT 891.801.369-2**



MUNICIPIO		SAN PABLO DE BORBUR (BOYACA)		FORMATO			MEMORIAS DE CALCULO	
FECHA	DD	MM	AA	2025	CORTE N°	2	ELABORÓ	ING. JHON ALEXÁNDER LAITÓN
OBJETO DEL CONTRATO:								
CONTRATO DE OBRA PÚBLICA PARA EL MANTENIMIENTO DE LA INFRAESTRUCTURA FÍSICA DE LA BATERÍA SANITARIA DE LA ESCUELA RURAL DE LA VEREDA SAN MARTÍN EN EL MUNICIPIO DE SAN PABLO DE BORBUR 2025								
CONTRATISTA:			ING. JHON ALEXANDER LAITÓN			SUPERVISOR		
INTERVENIÓR:			N/A			ARQ. JUAN CAMILO VILLAMIL RODRIGUEZ Secretario de Planeación y Obras Públicas		

ACTIVIDAD	2	MAMPOSTERÍA Y PAÑETES	2.2	PAÑETE LISO MUROS 1:4				UNIDAD:	m²
				DESCRIPCION	Dimensiones				
					LARGO	ANCHO	ALTO	V. PARCIAL	Medida Total
ACTIVIDADES EJECUTADAS EN ACTAS ANTERIORES									
				Pañete liso muros					122.76
ACTIVIDADES EJECUTADAS EN LA PRESENTE ACTA									
				SUBTOTAL ACTIVIDADES EJECUTADAS EN ACTAS ANTERIORES					122.76
				SUBTOTAL ACTIVIDADES EJECUTADAS EN LA PRESENTE ACTA					0.00
				TOTAL EJECUTADO					122.76



*[Signature]*  
ING. JHON ALEXANDER LAITÓN  
Contratista de obra

*[Signature]*  
ARQ. JUAN CAMILO VILLAMIL RODRIGUEZ  
Secretario de Planeación y Obras Públicas



**ALCALDÍA MUNICIPAL DE  
SAN PABLO DE BORBUR**

**REPUBLICA DE COLOMBIA DEPARTAMENTO DE BOYACÁ  
MUNICIPIO DE SAN PABLO DE BORBUR  
Alcaldía Municipal  
NIT 891.801.369-2**



MUNICIPIO		SAN PABLO DE BORBUR (BOYACA)		FORMATO	MEMORIAS DE CALCULO						
FECHA	DD	MM	AA	CORTE N°	ELABORÓ						
	19	12	2025	2	ING. JHON ALEXANDER LAITÓN						
OBJETO DEL CONTRATO:											
CONTRATO DE OBRA PÚBLICA PARA EL MANTENIMIENTO DE LA INFRAESTRUCTURA FÍSICA DE LA BATERÍA SANITARIA DE LA ESCUELA RURAL DE LA VEREDA SAN MARTIN EN EL MUNICIPIO DE SAN PABLO DE BORBUR 2025											
CONTRATISTA:		ING. JHON ALEXANDER LAITÓN		CONTRATO:	005-2025						
INTERVENIOR:		N/A		CONTRATO:	N/A						
SUPERVISOR:		ARG. JUAN CAMILO VILLAMIL RODRIGUEZ		Secretario de Planeación y Obras Públicas							
ACTIVIDAD	3	INSTALACIONES HIDRÁULICAS Y SANITARIAS	3.1	SUMINISTRO E INSTALACIÓN DE SALIDA DE AGUA FRÍA EN TUBERÍA PVC DE 1/2" T.P.			UNIDAD:				
				DESCRIPCION	LARGO	ANCHO	ALTO	V. PARCIAL	Número elementos	Medida Total	
				ACTIVIDADES EJECUTADAS EN ACTAS ANTERIORES							
				Puntos hidráulicos						9,00	
				ACTIVIDADES EJECUTADAS EN LA PRESENTE ACTA							
				SUBTOTAL ACTIVIDADES EJECUTADAS EN ACTAS ANTERIORES							9,00
				SUBTOTAL ACTIVIDADES EJECUTADAS EN LA PRESENTE ACTA							0,00
				<b>TOTAL EJECUTADO</b>							<b>9,00</b>



*[Signature]*  
ING. JHON ALEXANDER LAITÓN  
Contratista de Obra

*[Signature]*  
ARG. JUAN CAMILO VILLAMIL RODRIGUEZ  
Secretario de Planeación y Obras Públicas



REPUBLICA DE COLOMBIA DEPARTAMENTO DE BOYACÁ  
MUNICIPIO DE SAN PABLO DE BORBUR  
Alcaldía Municipal  
NIT 891.801.369-2



MUNICIPIO	SAN PABLO DE BORBUR (BOYACA)	FORMATO				MEMORIAS DE CALCULO
FECHA	DD 19	MM 12	AA 2025	CORTE N°	2	ELABORÓ
CONTRATO DE OBRA PUBLICA PARA EL MANTENIMIENTO DE LA INFRAESTRUCTURA FÍSICA DE LA BATERÍA SANITARIA DE LA ESCUELA RURAL DE LA VEREDA SAN MARTIN EN EL MUNICIPIO DE SAN PABLO DE BORBUR 2025						
OBJETO DEL CONTRATO:	CONTRATO DE OBRA PUBLICA PARA EL MANTENIMIENTO DE LA INFRAESTRUCTURA FÍSICA DE LA BATERÍA SANITARIA DE LA ESCUELA RURAL DE LA VEREDA SAN MARTIN EN EL MUNICIPIO DE SAN PABLO DE BORBUR 2025					
CONTRATISTA:	ING. JHON ALEXANDER LAITÓN					
INTERVENIOR:	N/A					
SUPERVISOR	ARG. JUAN CAMILO VILLAMIL RODRIGUEZ					
Secretaría de Planeación y Obras Públicas						

ACTIVIDAD	3	INSTALACIONES HIDRÁULICAS Y SANITARIAS	3.2	PUNTO SANITARIO O DE DESAGUES DE 3"				UNIDAD:		
				DESCRIPCION	Dimensiones		V. PARCIAL	Número elementos	Medida Total	
				LARGO	ANCHO	ALTO				
				ACTIVIDADES EJECUTADAS EN ACTAS ANTERIORES						
				Puntos de desagüe						3,00
				SUBTOTAL ACTAVIDADES EJECUTADAS EN ACTAS ANTERIORES						3,00
				ACTIVIDADES EJECUTADAS EN LA PRESENTE ACTA						
				SUBTOTAL ACTAVIDADES EJECUTADAS EN LA PRESENTE ACTA						0,00
				TOTAL EJECUTADO						3,00



*[Signature]*  
ING. JHON ALEXANDER LAITÓN  
Contratista de Obra

*[Signature]*  
ARG. JUAN CAMILO VILLAMIL RODRIGUEZ  
Secretaría de Planeación y Obras Públicas





REPUBLICA DE COLOMBIA DEPARTAMENTO DE BOYACÁ  
MUNICIPIO DE SAN PABLO DE BORBUR  
Alcaldía Municipal  
NIT 891.801.369-2



MUNICIPIO	SAN PABLO DE BORBUR (BOYACA)	FORMATO				MEMORIAS DE CALCULO
FECHA	DD 19 MM 12 AA 2025	CORTE N°	2	ELABORÓ	ING. JHON ALEXÁNDER LAITÓN	

**OBJETO DEL CONTRATO:** CONTRATO DE OBRA PÚBLICA PARA EL MANTENIMIENTO DE LA INFRAESTRUCTURA FÍSICA DE LA BATERÍA SANITARIA DE LA ESCUELA RURAL DE LA VEREDA SAN MARTÍN EN EL MUNICIPIO DE SAN PABLO DE BORBUR 2025

**CONTRATISTA:** ING. JHON ALEXANDER LAITON

**INTERVENIOR:** N/A

**SUPERVISOR:** ARG. JUAN CAMILO VILLAMIL RODRIGUEZ  
Secretario de Planeación y Obras Públicas

<b>ACTIVIDAD</b>	3	INSTALACIONES HIDRÁULICAS Y SANITARIAS	3.4	<b>SUMINISTRO E INSTALACIÓN GRIFERÍA PARA DUCHA SENCILLA</b>		<b>UNIDAD:</b>	und
------------------	---	--	-----	--	--	----------------	-----

**NOTA:** Esta actividad NO se ejecutó, debido a que no hubo necesidad de instalar Duchas dado que los alumnos no hacen uso de ellas. Modificaciones contractuales realizadas en el OTRO SI MODIFICATORIO No. 1.

DESCRIPCION	Dimensiones			V. PARCIAL	Número elementos	Medida Total
	LARGO	ANCHO	ALTO			
ACTAVIDADES EJECUTADAS EN ACTAS ANTERIORES						
ACTAVIDADES EJECUTADAS EN LA PRESENTE ACTA						
SUBTOTAL ACTAVIDADES EJECUTADAS EN ACTAS ANTERIORES						0.00
SUBTOTAL ACTAVIDADES EJECUTADAS EN LA PRESENTE ACTA						0.00
<b>TOTAL EJECUTADO</b>						<b>0.00</b>

ING. JHON ALEXANDER LAITÓN  
Contratista de Obra

ARG. JUAN CAMILO VILLAMIL RODRIGUEZ  
Secretario de Planeación y Obras Públicas



REPUBLICA DE COLOMBIA DEPARTAMENTO DE BOYACÁ  
MUNICIPIO DE SAN PABLO DE BORBUR  
Alcaldía Municipal  
NIT 891.801.369-2



MUNICIPIO	SAN PABLO DE BORBUR (BOYACA)	FORMATO			MEMORIAS DE CALCULO
FECHA	DD 19 MM 12 AA 2025	CORTE N°	2	ELABORÓ	ING. JHON ALEXÁNDER LAITÓN
OBJETO DEL CONTRATO:	CONTRATO DE OBRA PÚBLICA PARA EL MANTENIMIENTO DE LA INFRAESTRUCTURA FÍSICA DE LA BATERÍA SANITARIA DE LA ESCUELA RURAL DE LA VEREDA SAN MARTÍN EN EL MUNICIPIO DE SAN PABLO DE BORBUR 2025				
CONTRATISTA:	ING. JHON ALEXANDER LAITON	CONTRATO:	005-2025	SUPERVISOR	ARQ. JUAN CAMILO VILLAMIL RODRIGUEZ
INTERVENIOR:	N/A	CONTRATO:	N/A	Secretaría de Planeación y Obras Públicas	

ACTIVIDAD	PINTURA	4.1	SUMINISTRO E INSTALACIÓN DE ESMALTE LÁMINA LINEAL 3 MANOS				UNIDAD:	ml	
			DESCRIPCION	LARGO	ANCHO	ALTO			V. PARCIAL
			ACTIVIDADES EJECUTADAS EN ACTAS ANTERIORES						
			Estructura para la Cubierta (Perfil Metálico 4x8) - 2 Vigas (L=7,0m)	7.00			7.00	2.00	14.00
			ACTIVIDADES EJECUTADAS EN LA PRESENTE ACTA						
			SUBTOTAL ACTIVIDADES EJECUTADAS EN ACTAS ANTERIORES						14.00
			SUBTOTAL ACTIVIDADES EJECUTADAS EN LA PRESENTE ACTA						0.00
			TOTAL EJECUTADO						14.00



ING. JHON ALEXANDER LAITÓN  
Contratista de Obra

ARQ. JUAN CAMILO VILLAMIL RODRIGUEZ  
Secretaría de Planeación y Obras Públicas



REPUBLICA DE COLOMBIA DEPARTAMENTO DE BOYACÁ  
MUNICIPIO DE SAN PABLO DE BORBUR  
Alcaldía Municipal  
NIT 891.801.369-2



MUNICIPIO: SAN PABLO DE BORBUR (BOYACA)      FORMATO:      ELABORÓ: ING. JHON ALEXANDER LAITÓN

FECHA: DD 19 MM 12 AA 2025      CORTE N°: 2

OBJETO DEL CONTRATO: CONTRATO DE OBRA PÚBLICA PARA EL MANTENIMIENTO DE LA INFRAESTRUCTURA FÍSICA DE LA BATERÍA SANITARIA DE LA ESCUELA RURAL DE LA VEREDA SAN MARTÍN EN EL MUNICIPIO DE SAN PABLO DE BORBUR 2025

CONTRATISTA: ING. JHON ALEXANDER LAITÓN      SUPERVISOR: ARQ. JUAN CAMILO VILLAMIL RODRIGUEZ

INTERVENIOR: N/A      CONTRATO: 005-2025      SECRETARÍA DE PLANEACIÓN Y OBRAS PÚBLICAS

ACTIVIDAD	4	PINTURA	4.2	SUMINISTRO E INSTALACIÓN DE ESMALTE LÁMINA LLENA 3 MANOS	UNIDAD:	m <sup>2</sup>
-----------	---	---------	-----	--	---------	----------------

DESCRIPCION	Dimensiones			V. PARCIAL	Número elementos	Medida Total
	LARGO	ANCHO	ALTO			
Suministro e instalación de esmalte lámina llena 3 manos, puertas y ventanas						24,56
ACTIVIDADES EJECUTADAS EN ACTAS ANTERIORES						
SUBTOTAL ACTIVIDADES EJECUTADAS EN ACTAS ANTERIORES						24,56
ACTIVIDADES EJECUTADAS EN LA PRESENTE ACTA						
SUBTOTAL ACTIVIDADES EJECUTADAS EN LA PRESENTE ACTA						0,00
TOTAL EJECUTADO						24,56

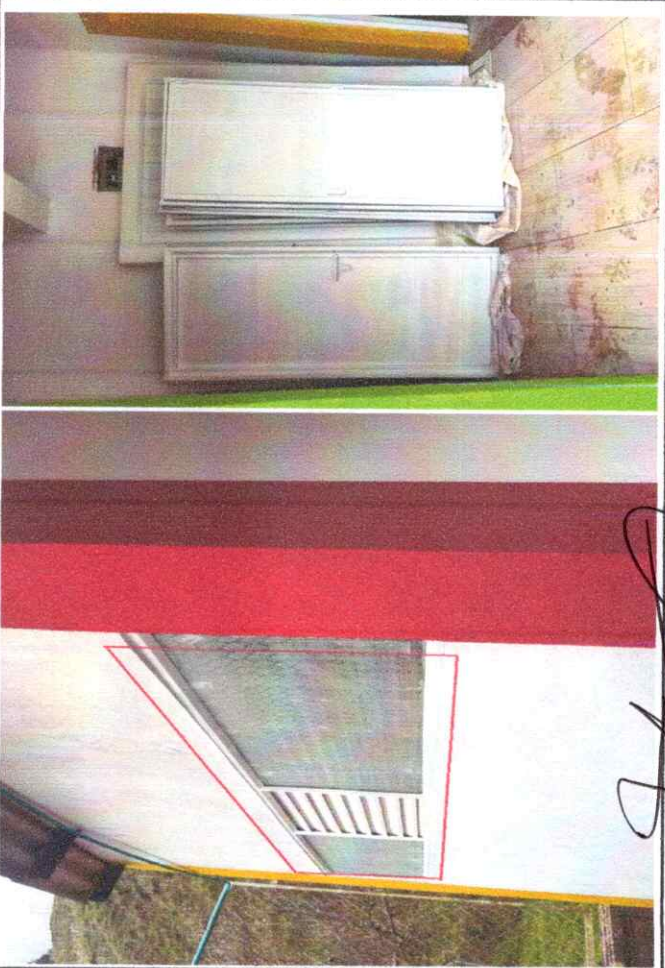

*[Signature]*  
ING. JHON ALEXANDER LAITÓN  
Contratista de Obra

*[Signature]*  
ARQ. JUAN CAMILO VILLAMIL RODRIGUEZ  
Secretaría de Planeación y Obras Públicas



REPUBLICA DE COLOMBIA DEPARTAMENTO DE BOYACA  
MUNICIPIO DE SAN PABLO DE BORBUR  
Alcaldía Municipal  
NIT 891.801.369-2



MUNICIPIO: SAN PABLO DE BORBUR (BOYACA)      FORMATO: MEMORIAS DE CALCULO

FECHA: DD 19 MM 12 AA 2025      CORTE N°: 2      ELABORÓ: ING. JHON ALEXANDER LAITÓN

OBJETO DEL CONTRATO: CONTRATO DE OBRA PUBLICA PARA EL MANTENIMIENTO DE LA INFRAESTRUCTURA FÍSICA DE LA BATERÍA SANITARIA DE LA ESCUELA RURAL DE LA VEREDA SAN MARTIN EN EL MUNICIPIO DE SAN PABLO DE BORBUR 2025

CONTRATISTA: ING. JHON ALEXANDER LAITÓN      SUPERVISOR: ARG. JUAN CAMILO VILLAMIL RODRIGUEZ

INTERVENIOR: N/A      CONTRATO: 005-2025      SECRETARÍO de Planeación y Obras Públicas

ACTIVIDAD 4      PINTURA      4.3      SUMINISTRO E INSTALACIÓN DE VINILO TIPO I SOBRE PAÑETE O ESTUCCO A TRES MANOS.      UNIDAD: m²

DESCRIPCION	Dimensiones			V. PARCIAL	Número elementos	Medida Total
	LARGO	ANCHO	ALTO			
ACTIVIDADES EJECUTADAS EN ACTAS ANTERIORES						
Pintura en muros						85.66
ACTIVIDADES EJECUTADAS EN LA PRESENTE ACTA						
SUBTOTAL ACTIVIDADES EJECUTADAS EN ACTAS ANTERIORES						85.66
SUBTOTAL ACTIVIDADES EJECUTADAS EN LA PRESENTE ACTA						0.00
<b>TOTAL EJECUTADO</b>						<b>85.66</b>



ING. JHON ALEXANDER LAITÓN  
Contratista de Obra

ARG. JUAN CAMILO VILLAMIL RODRIGUEZ  
Secretario de Planeación y Obras Públicas



**ALCALDÍA MUNICIPAL DE  
SAN PABLO DE BORBUR**

**REPUBLICA DE COLOMBIA DEPARTAMENTO DE BOYACÁ  
MUNICIPIO DE SAN PABLO DE BORBUR  
Alcaldía Municipal  
NIT 891.801.369-2**



MUNICIPIO: SAN PABLO DE BORBUR (BOYACA)      FORMATO:      ELABORÓ: ING. JHON ALEXÁNDER LAITÓN

FECHA: DD 19 MM 12 AA 2025      CORTE N°: 2

OBJETO DEL CONTRATO: **CONTRATO DE OBRA PÚBLICA PARA EL MANTENIMIENTO DE LA INFRAESTRUCTURA FÍSICA DE LA BATERÍA SANITARIA DE LA ESCUELA RURAL DE LA VEREDA SAN MARTÍN EN EL MUNICIPIO DE SAN PABLO DE BORBUR 2025**

CONTRATISTA: ING. JHON ALEXANDER LAITÓN      SUPERVISOR: ARG. JUAN CAMILO VILLAMIL RODRIGUEZ

INTERVENIOR: N/A      CONTRATO: 005-2025      SECRETARÍA DE PLANEACIÓN Y OBRAS PÚBLICAS

ACTIVIDAD	4	PINTURA	4.4	PINTURA DE ALTA RESISTENCIA AL DESGASTE Y ANTIDESLIZANTE, TRES MANOS.				UNIDAD:	m <sup>2</sup>
-----------	---	---------	-----	---	--	--	--	---------	----------------



DESCRIPCION	Dimensiones			V. PARCIAL	Número elementos	Medida Total
	LARGO	ANCHO	ALTO			
ACTIVIDADES EJECUTADAS EN ACTAS ANTERIORES						
Cubierta en Teja en Asbesto Cemento	4,00	7,10		28,40	1,00	28,40
ACTIVIDADES EJECUTADAS EN LA PRESENTE ACTA						
SUBTOTAL ACTIVIDADES EJECUTADAS EN ACTAS ANTERIORES						28,40

SUBTOTAL ACTIVIDADES EJECUTADAS EN LA PRESENTE ACTA						0,00
<b>TOTAL EJECUTADO</b>						<b>28,40</b>

*[Signature]*  
ING. JHON ALEXANDER LAITÓN  
Contratista de Obra

*[Signature]*  
ARG. JUAN CAMILO VILLAMIL RODRIGUEZ  
Secretaría de Planeación y Obras Públicas



REPUBLICA DE COLOMBIA DEPARTAMENTO DE BOYACÁ  
MUNICIPIO DE SAN PABLO DE BORBUR  
Alcaldía Municipal  
NIT 891.801.369-2



MUNICIPIO	SAN PABLO DE BORBUR (BOYACA)		FORMATO			MEMORIAS DE CALCULO
FECHA	DD	MM	AA	2025	CORTE N°	2
OBJETO DEL CONTRATO:						
CONTRATO DE OBRA PUBLICA PARA EL MANTENIMIENTO DE LA INFRAESTRUCTURA FÍSICA DE LA BATERÍA SANITARIA DE LA ESCUELA RURAL DE LA VEREDA SAN MARTÍN EN EL MUNICIPIO DE SAN PABLO DE BORBUR 2025						
CONTRATISTA:			ING. JHON ALEXANDER LAITON			
INTERVENIENOR:			N/A			
SUPERVISOR			ARG. JUAN CAMILO VILLAMIL RODRIGUEZ			
SECRETARIO DE PLANEACION Y OBRAS PUBLICAS			N/A			
ELABORÓ			ING. JHON ALEXANDER LAITON			

ACTIVIDAD	5	ENCHAPES	5.1	PISO EN CERÁMICA				UNIDAD:	m²
				DESCRIPCION	Dimensiones				
				LARGO	ANCHO	ALTO	V. PARCIAL		
ACTIVIDADES EJECUTADAS EN ACTAS ANTERIORES									
				Suministro e instalación de enchape					99.77
ACTIVIDADES EJECUTADAS EN LA PRESENTE ACTA									
SUBTOTAL ACTIVIDADES EJECUTADAS EN ACTAS ANTERIORES								99.77	
SUBTOTAL ACTIVIDADES EJECUTADAS EN LA PRESENTE ACTA								0.00	
<b>TOTAL EJECUTADO</b>								<b>99.77</b>	



*[Signature]*  
ING. JHON ALEXANDER LAITON  
Comité de Obra

*[Signature]*  
ARG. JUAN CAMILO VILLAMIL RODRIGUEZ  
Secretario de Planeación y Obras Públicas



REPÚBLICA DE COLOMBIA DEPARTAMENTO DE BOYACÁ  
MUNICIPIO DE SAN PABLO DE BORBUR  
Alcaldía Municipal  
NIT 891.801.369-2



MUNICIPIO: SAN PABLO DE BORBUR (BOYACA)      FORMATO: MEMORIAS DE CALCULO

FECHA: DD 19 MM 12 AA 2025      CORTE N°: 2      ELABORÓ: ING. JHON ALEXANDER LAITÓN

OBJETO DEL CONTRATO: CONTRATO DE OBRA PÚBLICA PARA EL MANTENIMIENTO DE LA INFRAESTRUCTURA FÍSICA DE LA BATERÍA SANITARIA DE LA ESCUELA RURAL DE LA VEREDA SAN MARTÍN EN EL MUNICIPIO DE SAN PABLO DE BORBUR 2025

CONTRATISTA: ING. JHON ALEXANDER LAITÓN      SUPERVISOR: ARG. JUAN CAMILO VILLAMIL RODRIGUEZ

INTERVENIOR: N/A      CONTRATO: 005-2025      SECRETARÍA DE PLANEACIÓN Y OBRAS PÚBLICAS

ACTIVIDAD	5	ENCHAPES	5.2	MURETE PARA DUCHA DE 0.10 X 0.20 M.	UNIDAD: ml
-----------	---	----------	-----	-------------------------------------	------------

DESCRIPCION	Dimensiones			V. PARCIAL	Número elementos	Medida Total
	LARGO	ANCHO	ALTO			
ACTIVIDADES EJECUTADAS EN ACTAS ANTERIORES						
ACTIVIDADES EJECUTADAS EN LA PRESENTE ACTA						
SUBTOTAL ACTIVIDADES EJECUTADAS EN ACTAS ANTERIORES					0,00	
SUBTOTAL ACTIVIDADES EJECUTADAS EN LA PRESENTE ACTA					0,00	
<b>TOTAL EJECUTADO</b>					<b>0,00</b>	<b>0,00</b>

Esta actividad NO se ejecutó, debido a que no hubo necesidad de instalar Duchas dado que los alumnos no hacen uso de ellas. Modificaciones contractuales realizadas en el OTRO SI MODIFICATORIO No. 1.

ING. JHON ALEXANDER LAITÓN  
Contratista de Obra

ARG. JUAN CAMILO VILLAMIL RODRIGUEZ  
Secretario de Planeación y Obras Públicas



REPUBLICA DE COLOMBIA DEPARTAMENTO DE BOYACÁ  
MUNICIPIO DE SAN PABLO DE BORBUR  
Alcaldía Municipal  
NIT 891.801.369-2



MUNICIPIO: SAN PABLO DE BORBUR (BOYACA)      FORMATO:      CORTE N°: 2      ELABORÓ: ING. JHON ALEXÁNDER LAITÓN

MEMORIAS DE CALCULO

OBJETO DEL CONTRATO: CONTRATO DE OBRA PÚBLICA PARA EL MANTENIMIENTO DE LA INFRAESTRUCTURA FÍSICA DE LA BATERÍA SANITARIA DE LA ESCUELA RURAL DE LA VEREDA SAN MARTÍN EN EL MUNICIPIO DE SAN PABLO DE BORBUR 2025

CONTRATISTA: ING. JHON ALEXANDER LAITÓN      SUPERVISOR: ARQ. JUAN CAMILO VILLAMIL RODRIGUEZ

INTERVENIOR: N/A      CONTRATO: 005-2025      SECRETARÍA DE PLANEACIÓN Y OBRAS PÚBLICAS

ACTIVIDAD	5	ENCHAPES	5.3	SUMINISTRO E INSTALACIÓN DE REMATE BOCEL DE ALUMINIO "WIN"				UNIDAD:	
				DESCRIPCION	Dimensiones				Número elementos
				LARGO	ANCHO	ALTO	V. PARCIAL	Medida Total	
				ACTIVIDADES EJECUTADAS EN ACTAS ANTERIORES					
				3,30			3,30	1,00	3,30
				ACTIVIDADES EJECUTADAS EN LA PRESENTE ACTA					
				SUBTOTAL ACTIVIDADES EJECUTADAS EN ACTAS ANTERIORES					
				SUBTOTAL ACTIVIDADES EJECUTADAS EN LA PRESENTE ACTA					
				SUBTOTAL ACTIVIDADES EJECUTADAS EN LA PRESENTE ACTA					
				TOTAL EJECUTADO					
				0,00					
				3,30					

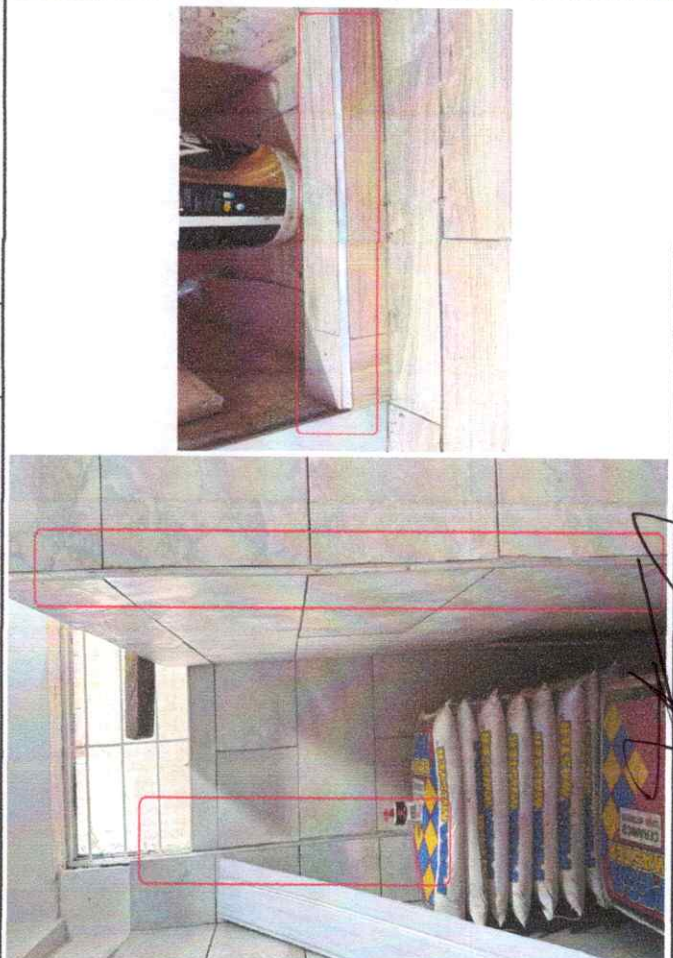

ING. JHON ALEXANDER LAITÓN  
Contratista de Obra

ARQ. JUAN CAMILO VILLAMIL RODRIGUEZ  
Secretaría de Planeación y Obras Públicas



REPUBLICA DE COLOMBIA DEPARTAMENTO DE BOYACA  
MUNICIPIO DE SAN PABLO DE BORBUR  
Alcaldía Municipal  
NIT 891.801.369-2



MUNICIPIO	SAN PABLO DE BORBUR (BOYACA)		FORMATO			MEMORIAS DE CALCULO				
FECHA	DD	MM	AA	2025	CORTE N°	2	ELABORÓ	ING. JHON ALEXÁNDER LAITÓN		
OBJETO DEL CONTRATO:	CONTRATO DE OBRA PÚBLICA PARA EL MANTENIMIENTO DE LA INFRAESTRUCTURA FÍSICA DE LA BATERÍA SANITARIA DE LA ESCUELA RURAL DE LA VEREDA SAN MARTÍN EN EL MUNICIPIO DE SAN PABLO DE BORBUR 2025									
CONTRATISTA:	ING. JHON ALEXANDER LAITON		CONTRATO:	005-2025		SUPERVISOR	ARG. JUAN CAMILO VILLAMIL RODRIGUEZ			
INTERVENIOR:	N/A		CONTRATO:	N/A			Secretario de Planeación y Obras Públicas			
ACTIVIDAD	6	CUBIERTA	6.1	SUMINISTRO E INSTALACIÓN DE CUBIERTA GALVANIZADA TRAPEZOIDAL CAL. 30			UNIDAD:	m <sup>2</sup>		
DESCRIPCION	Instalación Nueva Cubierta para Voladizo en Fachada Frontal		Dimensiones		LARGO	ANCHO	ALTO	V. PARCIAL	Número elementos	Medida Total
ACTIVIDADES EJECUTADAS EN ACTAS ANTERIORES										
	1,20	7,10			8,52	1,00				8,52
SUBTOTAL ACTIVIDADES EJECUTADAS EN ACTAS ANTERIORES										
ACTIVIDADES EJECUTADAS EN LA PRESENTE ACTA										
SUBTOTAL ACTIVIDADES EJECUTADAS EN LA PRESENTE ACTA										
TOTAL EJECUTADO										
0,00										
8,52										



*[Signature]*  
ING. JHON ALEXANDER LAITÓN  
Contratista de Obra

*[Signature]*  
ARG. JUAN CAMILO VILLAMIL RODRIGUEZ  
Secretario de Planeación y Obras Públicas



REPUBLICA DE COLOMBIA DEPARTAMENTO DE BOYACÁ  
MUNICIPIO DE SAN PABLO DE BORBUR  
Alcaldía Municipal  
NIT 891.801.369-2



MUNICIPIO: SAN PABLO DE BORBUR (BOYACA)      FORMATO: MEMORIAS DE CALCULO

FECHA: DD 19 MM 12 AA 2025      CORTE N°: 2      ELABORÓ: ING. JHON ALEXÁNDER LAITÓN

OBJETO DEL CONTRATO: CONTRATO DE OBRA PÚBLICA PARA EL MANTENIMIENTO DE LA INFRAESTRUCTURA FÍSICA DE LA BATERÍA SANITARIA DE LA ESCUELA RURAL DE LA VEREDA SAN MARTIN EN EL MUNICIPIO DE SAN PABLO DE BORBUR 2025

CONTRATISTA: ING. JHON ALEXANDER LAITON      N/A

INTERVENOR: N/A

CONTRATO: 005-2025      SUPERVISOR: ARQ. JUAN CAMILO VILLAMIL RODRIGUEZ

SECRETARÍA DE PLANEACIÓN Y OBRAS PÚBLICAS

ACTIVIDAD	6	CUBIERTA	6.2	SUMINISTRO E INSTALACIÓN DE CANAL EN LÁMINA GALVANIZADA CALIBRE 23 ANCHO HASTA 0.40M ALTURA HASTA 0.30M . (INCLUYE ANTICORROSIVO PRIMER Y PINTURA).	UNIDAD:	ml
-----------	---	----------	-----	---	---------	----

DESCRIPCION	Dimensiones			V. PARCIAL	Número elementos	Medida Total
	LARGO	ANCHO	ALTO			
Instalación Canal Aguas Lluvias	7.00			7.00	1.00	7.00
ACTIVIDADES EJECUTADAS EN ACTAS ANTERIORES						
SUBTOTAL ACTIVIDADES EJECUTADAS EN ACTAS ANTERIORES						7.00
ACTIVIDADES EJECUTADAS EN LA PRESENTE ACTA						
SUBTOTAL ACTIVIDADES EJECUTADAS EN LA PRESENTE ACTA						0.00
TOTAL EJECUTADO						7.00



*[Signature]*  
ING. JHON ALEXÁNDER LAITÓN  
Contratista de Obra

*[Signature]*  
ARQ. JUAN CAMILO VILLAMIL RODRIGUEZ  
Secretario de Planeación y Obras Públicas



REPUBLICA DE COLOMBIA DEPARTAMENTO DE BOYACÁ  
MUNICIPIO DE SAN PABLO DE BORBUR  
Alcaldía Municipal  
NIT 891.801.369-2



MUNICIPIO: SAN PABLO DE BORBUR (BOYACA)      FORMATO:      MEMORIAS DE CALCULO

FECHA: DD 19 MM 12 AA 2025      CORTE N°: 2      ELABORÓ: ING. JHON ALEXÁNDER LAITÓN

OBJETO DEL CONTRATO: CONTRATO DE OBRA PÚBLICA PARA EL MANTENIMIENTO DE LA INFRAESTRUCTURA FÍSICA DE LA BATERÍA SANITARIA DE LA ESCUELA RURAL DE LA VEREDA SAN MARTÍN EN EL MUNICIPIO DE SAN PABLO DE BORBUR 2025

CONTRATISTA: ING. JHON ALEXANDER LAITÓN      SUPERVISOR: ARG. JUAN CAMILO VILLAMIL RODRIGUEZ

INTERVENIOR: N/A      N/A      Secretario de Planeación y Obras Públicas

ACTIVIDAD	6	CUBIERTA	6.3	SUMINISTRO E INSTALACIÓN CUBIERTA EN TEJA FIBROCEMENTO NUMERO 10.				UNIDAD:	mt²
-----------	---	----------	-----	---	--	--	--	---------	-----

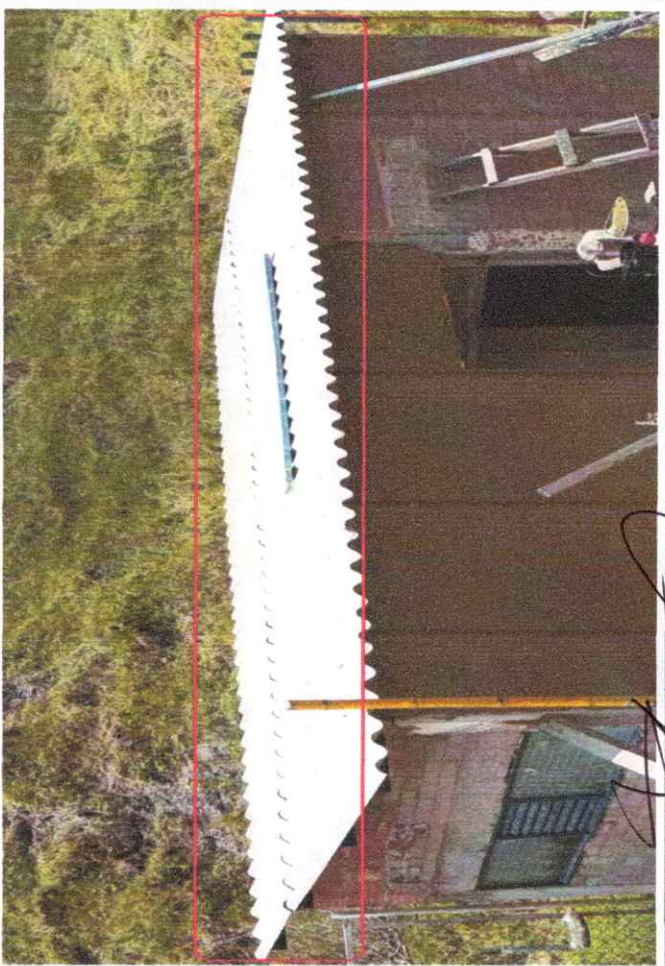

DESCRIPCION	Dimensiones			V. PARCIAL	Número elementos	Medida Total
	LARGO	ANCHO	ALTO			
ACTIVIDADES EJECUTADAS EN ACTAS ANTERIORES						
Suministro e instalación de nueva cubierta en Teja en fibrocemento	4,00	7,10		28,40	1,00	28,40
SUBTOTAL ACTAVIDADES EJECUTADAS EN ACTAS ANTERIORES						28,40
ACTAVIDADES EJECUTADAS EN LA PRESENTE ACTA						
SUBTOTAL ACTAVIDADES EJECUTADAS EN LA PRESENTE ACTA						0,00
<b>TOTAL EJECUTADO</b>						<b>28,40</b>

*Jhon Alexander Laiton*  
ING. JHON ALEXANDER LAITÓN  
Contratista de Obra

*Juan Camilo Villamil Rodriguez*  
ARG. JUAN CAMILO VILLAMIL RODRIGUEZ  
Secretario de Planeación y Obras Públicas



**ALCALDÍA MUNICIPAL DE  
SAN PABLO DE BORBUR**

**REPÚBLICA DE COLOMBIA DEPARTAMENTO DE BOYACÁ  
MUNICIPIO DE SAN PABLO DE BORBUR  
Alcaldía Municipal  
NIT 891.801.369-2**



MUNICIPIO	SAN PABLO DE BORBUR (BOYACA)	FORMATO				MEMORIAS DE CALCULO
FECHA	DD 19 MM 12 AA 2025	CORTE N°	2	ELABORÓ	ING. JHON ALEXÁNDER LAITÓN	

**CONTRATO DE OBRA PÚBLICA PARA EL MANTENIMIENTO DE LA INFRAESTRUCTURA FÍSICA DE LA BATERÍA SANITARIA DE LA ESCUELA RURAL DE LA VEREDA SAN MARTÍN EN EL MUNICIPIO DE SAN PABLO DE BORBUR 2025**

OBJETO DEL CONTRATO:						
CONTRATISTA:	ING. JHON ALEXANDER LAITON	CONTRATO:	005-2025	SUPERVISOR	ARG. JUAN CAMILO VILLAMIL RODRIGUEZ	
INTERVENIOR:	N/A	CONTRATO:	N/A	Secretario de Planeación y Obras Públicas		

**ACTIVIDAD 6 CUBIERTA 6.4 SUMINISTRO E INSTALACIÓN PERFLERIA METALICA PARA ESTRUCTURA DE CUBIERTA DE EDIFICACIONES. DIMENSIONES Y CALIBRES SEGÚN DISEÑO**

ACTIVIDAD	DESCRIPCION	Dimensiones			UNIDAD:	Medida Total
		PESO (kg/ml)	ANCHO	ALTO		
6	Estructura para la Cubierta (Perfil Metálico 4x8) - 4 Perfiles (L=7,10m)	1,93	7,10	13,70	Número elementos	54,81
ACTIVIDADES EJECUTADAS EN ACTAS ANTERIORES						
SUBTOTAL ACTIVIDADES EJECUTADAS EN ACTAS ANTERIORES						54,81
ACTIVIDADES EJECUTADAS EN LA PRESENTE ACTA						
SUBTOTAL ACTIVIDADES EJECUTADAS EN LA PRESENTE ACTA						0,00
<b>TOTAL EJECUTADO</b>						<b>54,81</b>

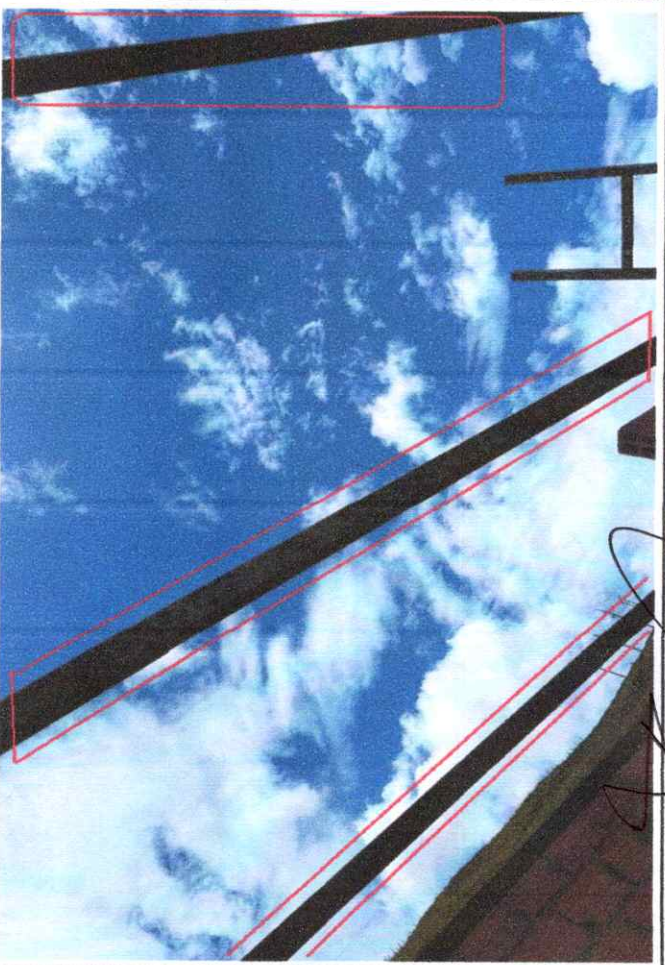

*[Signature]*  
ING. JHON ALEXANDER LAITÓN  
Contratista de Obra

*[Signature]*  
ARG. JUAN CAMILO VILLAMIL RODRIGUEZ  
Secretario de Planeación y Obras Públicas



**ALCALDÍA MUNICIPAL DE  
SAN PABLO DE BORBUR**

**REPUBLICA DE COLOMBIA DEPARTAMENTO DE BOYACÁ  
MUNICIPIO DE SAN PABLO DE BORBUR  
Alcaldía Municipal  
NIT 891.801.369-2**



<b>MUNICIPIO</b>		SAN PABLO DE BORBUR (BOYACA)		<b>FORMATO</b>		MEMORIAS DE CALCULO	
<b>FECHA</b>	DD	MM	AA	<b>CORTE N°</b>	ELABORÓ		
	19	12	2025	2	ING. JHON ALEXÁNDER LAITÓN		
<b>OBJETO DEL CONTRATO:</b>							
<b>CONTRATISTA:</b>				<b>SUPERVISOR</b>			
ING. JHON ALEXANDER LAITON				ARG. JUAN CAMILO VILLAMIL RODRIGUEZ			
<b>INTERVENIOR:</b>				<b>SECRETARÍA DE PLANEACIÓN Y OBRAS PÚBLICAS</b>			
N/A				N/A			
<b>#REFI</b>							
<b>ACTIVIDAD 6 CUBIERTA 6.5</b>							
<b>SUMINISTRO E INSTALACION BAJANTE PVC AGUAS LLUVIAS D=4"</b>							
<b>ACTIVIDADES EJECUTADAS EN ACTAS ANTERIORES</b>	DESCRIPCION	Dimensiones			V. PARCIAL	Número elementos	Medida Total
		PESO (kg/ml)	ANCHO	ALTO			
ACTIVIDADES EJECUTADAS EN LA PRESENTE ACTA							
SUBTOTAL ACTIVIDADES EJECUTADAS EN ACTAS ANTERIORES 0.00							
ACTIVIDADES EJECUTADAS EN LA PRESENTE ACTA							
Suministro e instalación bajante PVC D=4"							
SUBTOTAL ACTIVIDADES EJECUTADAS EN LA PRESENTE ACTA 8.00							
<b>TOTAL EJECUTADO 8.00</b>							



ING. JHON ALEXANDER LAITÓN  
Contratista de Obras

ARG. JUAN CAMILO VILLAMIL RODRIGUEZ  
Secretaría de Planeación y Obras Públicas



REPUBLICA DE COLOMBIA DEPARTAMENTO DE BOYACÁ  
MUNICIPIO DE SAN PABLO DE BORBUR  
Alcaldía Municipal  
NIT 891.801.369-2



MUNICIPIO: SAN PABLO DE BORBUR (BOYACA) FORMATO: MEMORIAS DE CALCULO

FECHA: DD 19 MM 12 AA 2025 CORTE N° 2 ELABORÓ: ING. JHON ALEXANDER LAITÓN

OBJETO DEL CONTRATO: CONTRATO DE OBRA PÚBLICA PARA EL MANTENIMIENTO DE LA INFRAESTRUCTURA FÍSICA DE LA BATERÍA SANITARIA DE LA ESCUELA RURAL DE LA VEREDA SAN MARTÍN EN EL MUNICIPIO DE SAN PABLO DE BORBUR 2025

CONTRATISTA: ING. JHON ALEXANDER LAITÓN N/A SUPERVISOR: ARG. JUAN CAMILO VILLAMIL RODRIGUEZ

INTERVENIOR: N/A CONTRATO: 005-2025 N/A Secretario de Planeación y Obras Públicas

ACTIVIDAD	7	CIELO RASOS	7.1	SUMINISTRO E INSTALACIÓN DE CIELO RASO EN PVC DE 7 MM.	UNIDAD: m²
-----------	---	-------------	-----	--	------------

DESCRIPCION	Dimensiones			V. PARCIAL	Número elementos	Medida Total
	LARGO	ANCHO	ALTO			
Instalación Cielo Falso(6,80 x 3,70)	3,70	6,80		25,16	1,00	25,16
ACTIVIDADES EJECUTADAS EN ACTAS ANTERIORES						
SUBTOTAL ACTIVIDADES EJECUTADAS EN ACTAS ANTERIORES						25,16
ACTIVIDADES EJECUTADAS EN LA PRESENTE ACTA						
SUBTOTAL ACTIVIDADES EJECUTADAS EN LA PRESENTE ACTA						0,00
TOTAL EJECUTADO						25,16



*[Signature]*  
ING. JHON ALEXANDER LAITÓN  
Contratista de Obra

*[Signature]*  
ARG. JUAN CAMILO VILLAMIL RODRIGUEZ  
Secretario de Planeación y Obras Públicas



REPUBLICA DE COLOMBIA DEPARTAMENTO DE BOYACA  
 MUNICIPIO DE SAN PABLO DE BORBUR  
**Alcaldía Municipal**  
 NIT 891.801.369-2



MUNICIPIO: SAN PABLO DE BORBUR (BOYACA)      FORMATO: MEMORIAS DE CALCULO

FECHA: DD 19 MM 12 AA 2025      ELABORÓ: ING. JHON ALEXANDER LAITÓN

CORTE N°: 2

OBJETO DEL CONTRATO: **CONTRATO DE OBRA PUBLICA PARA EL MANTENIMIENTO DE LA INFRAESTRUCTURA FÍSICA DE LA BATERÍA SANITARIA DE LA ESCUELA RURAL DE LA VEREDA SAN MARTÍN EN EL MUNICIPIO DE SAN PABLO DE BORBUR 2025**

CONTRATISTA: ING. JHON ALEXANDER LAITÓN      SUPERVISOR: ARG. JUAN CAMILO VILLAMIL RODRIGUEZ

INTERVENIOR: N/A      CONTRATO: 005-2025      SECRETARÍA DE PLANEACIÓN Y OBRAS PÚBLICAS

ACTIVIDAD 8      INSTALACIONES ELÉCTRICAS - LUMINARIAS - LÁMPARAS      8.1      SUMINISTRO E INSTALACIÓN DE SALIDA COMPLETA PARA TOMA CORRIENTE MONOFÁSICO, EN CALIBRE 12 AWG Y DUCTO PVC DE 1/2". (INCLUYE APARATO).      UNIDAD: und

NOTA: Esta actividad NO se ejecutó, debido a que no se requirieron salidas completas para toma corriente en la parte interna de Bateria Sanitaria. Modificaciones contractuales realizadas en el OTRO SI MODIFICATORIO No. 1.

DESCRIPCION	Dimensiones			V. PARCIAL	Número elementos	Medida Total
	LARGO	ANCHO	ALTO			
ACTIVIDADES EJECUTADAS EN ACTAS ANTERIORES						
ACTIVIDADES EJECUTADAS EN LA PRESENTE ACTA						
SUBTOTAL ACTIVIDADES EJECUTADAS EN ACTAS ANTERIORES					0,00	
SUBTOTAL ACTIVIDADES EJECUTADAS EN LA PRESENTE ACTA					0,00	
<b>TOTAL EJECUTADO</b>					<b>0,00</b>	

ING. JHON ALEXANDER LAITÓN  
 Contratista de Obra

ARG. JUAN CAMILO VILLAMIL RODRIGUEZ  
 Secretario de Planeación y Obras Públicas



ALCALDÍA MUNICIPAL DE  
SAN PABLO DE BORBUR



REPÚBLICA DE COLOMBIA DEPARTAMENTO DE BOYACÁ  
MUNICIPIO DE SAN PABLO DE BORBUR  
Alcaldía Municipal  
NIT 891.801.369-2

MUNICIPIO	SAN PABLO DE BORBUR (BOYACA)	FORMATO				MEMORIAS DE CALCULO
FECHA	DD	MM	AA	2025	CORTE N°	2
	19	12	AA	2025	ELABORÓ	ING. JHON ALEXANDER LAITÓN

OBJETO DEL CONTRATO:	CONTRATO DE OBRA PÚBLICA PARA EL MANTENIMIENTO DE LA INFRAESTRUCTURA FÍSICA DE LA BATERÍA SANITARIA DE LA ESCUELA RURAL DE LA VEREDA SAN MARTÍN EN EL MUNICIPIO DE SAN PABLO DE BORBUR 2025					
CONTRATISTA:	ING. JHON ALEXANDER LAITÓN		CONTRATO:	005-2025		
INTERVENIOR:	N/A		CONTRATO:	N/A		
			SUPERVISOR	ARG. JUAN CAMILO VILLAMIL RODRIGUEZ Secretario de Planeación y Obras Públicas		

ACTIVIDAD	8	INSTALACIONES ELÉCTRICAS - LUMINARIAS - LÁMPARAS	8.2	SUMINISTRO E INSTALACIÓN DE SALIDA COMPLETA PARA INTERRUPTOR SENCILLO EN CALIBRE 12 AWG Y DUCTO PVC 1/2" (INCLUYE APARATO)	UNIDAD:	und
-----------	---	--	-----	--	---------	-----

DESCRIPCION	Dimensiones			V. PARCIAL	Número elementos	Medida Total
	LARGO	ANCHO	ALTO			
ACTIVIDADES EJECUTADAS EN ACTAS ANTERIORES						
Salidas completas para interruptores.					2.00	2.00
ACTIVIDADES EJECUTADAS EN LA PRESENTE ACTA						
SUBTOTAL ACTIVIDADES EJECUTADAS EN ACTAS ANTERIORES					2.00	
SUBTOTAL ACTIVIDADES EJECUTADAS EN LA PRESENTE ACTA						2.00
TOTAL EJECUTADO						2.00

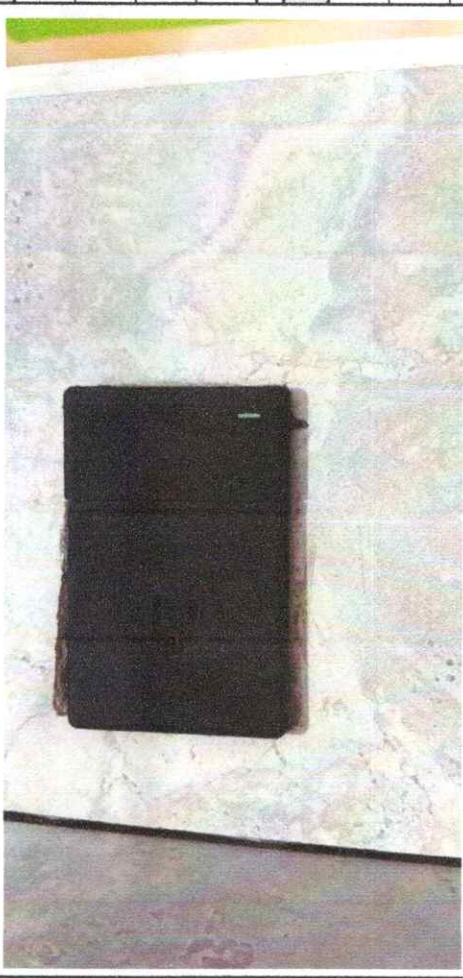

ING. JHON ALEXANDER LAITÓN  
Contratista de Obra

ARG. JUAN CAMILO VILLAMIL RODRIGUEZ  
Secretario de Planeación y Obras Públicas



REPUBLICA DE COLOMBIA DEPARTAMENTO DE BOYACÁ  
 MUNICIPIO DE SAN PABLO DE BORBUR  
**Alcaldía Municipal**  
 NIT 891.801.369-2



MUNICIPIO: SAN PABLO DE BORBUR (BOYACA)      FORMATO: ELABORÓ: ING. JHON ALEXANDER LAITÓN

FECHA: DD 19 MM 12 AA 2025      CORTE N°: 2

OBJETO DEL CONTRATO: **CONTRATO DE OBRA PÚBLICA PARA EL MANTENIMIENTO DE LA INFRAESTRUCTURA FÍSICA DE LA BATERÍA SANITARIA DE LA ESCUELA RURAL DE LA VEREDA SAN MARTÍN EN EL MUNICIPIO DE SAN PABLO DE BORBUR 2025**

CONTRATISTA: ING. JHON ALEXANDER LAITÓN      SUPERVISOR: ARG. JUAN CAMILO VILLAMIL RODRIGUEZ

INTERVENIOR: N/A      CONTRATO: 005-2025      SECRETARÍA de Planeación y Obras Públicas

ACTIVIDAD 8      INSTALACIONES ELÉCTRICAS - LUMINARIAS - LÁMPARAS      8.3      SUMINISTRO E INSTALACIÓN PANEL LED SOBREPONER 48W. INC CABLE DUPLEX Y CONEXIONES      und

DESCRIPCION	Dimensiones			V. PARCIAL	Número elementos	Medida Total
	LARGO	ANCHO	ALTO			
Suministro e instalación de Paneles de Sobreponer					6,00	6,00
ACTIVIDADES EJECUTADAS EN ACTAS ANTERIORES						
SUBTOTAL ACTIVIDADES EJECUTADAS EN ACTAS ANTERIORES					6,00	6,00
ACTIVIDADES EJECUTADAS EN LA PRESENTE ACTA						
SUBTOTAL ACTIVIDADES EJECUTADAS EN LA PRESENTE ACTA					0,00	0,00
<b>TOTAL EJECUTADO</b>					<b>6,00</b>	<b>6,00</b>



ING. JHON ALEXANDER LAITÓN  
 Contratista de Obra

ARG. JUAN CAMILO VILLAMIL RODRIGUEZ  
 Secretario de Planeación y Obras Públicas



REPUBLICA DE COLOMBIA DEPARTAMENTO DE BOYACÁ  
MUNICIPIO DE SAN PABLO DE BORBUR  
Alcaldía Municipal  
NIT 891.801.369-2



MUNICIPIO	SAN PABLO DE BORBUR (BOYACA)	FORMATO				MEMORIAS DE CALCULO
FECHA	DD 19 MM 12 AA 2025	CORTE N°	2	ELABORÓ	ING. JHON ALEXANDER LAITÓN	

OBJETO DEL CONTRATO:	CONTRATO DE OBRA PÚBLICA PARA EL MANTENIMIENTO DE LA INFRAESTRUCTURA FÍSICA DE LA BATERÍA SANITARIA DE LA ESCUELA RURAL DE LA VEREDA SAN MARTÍN EN EL MUNICIPIO DE SAN PABLO DE BORBUR 2025					
CONTRATISTA-INTERVENIOR:	ING. JHON ALEXANDER LAITÓN	CONTRATO:	005-2025	SUPERVISOR	ARG. JUAN CAMILO VILLAMIL RODRIGUEZ Secretario de Planeación y Obras Públicas	
	N/A	CONTRATO:	N/A			

ACTIVIDAD	9	CARPINTERÍA METÁLICA	9.1	SUMINISTRO E INSTALACIÓN DE PUERTA EN LÁMINA CAL 18 INC. ANTICORROSIVO. (NO INCLUYE CERRADURA).	UNIDAD:	m²	
							DESCRIPCION
ACTIVIDADES EJECUTADAS EN ACTAS ANTERIORES							
SUBTOTAL ACTIVIDADES EJECUTADAS EN ACTAS ANTERIORES							0.00
ACTIVIDADES EJECUTADAS EN LA PRESENTE ACTA							
		Instalación de puerta en lámina cal 18 anticorrosiva				5,40	
SUBTOTAL ACTIVIDADES EJECUTADAS EN LA PRESENTE ACTA							5,40
TOTAL EJECUTADO							5,40



*Jhon Alexander Laiton*  
ING. JHON ALEXANDER LAITÓN  
Contratista de Obra

*Juan Camilo Villamil Rodriguez*  
ARG. JUAN CAMILO VILLAMIL RODRIGUEZ  
Secretario de Planeación y Obras Públicas



**ALCALDÍA MUNICIPAL DE  
SAN PABLO DE BORBUR**

**REPUBLICA DE COLOMBIA DEPARTAMENTO DE BOYACÁ  
MUNICIPIO DE SAN PABLO DE BORBUR  
Alcaldía Municipal  
NIT 891.801.369-2**



MUNICIPIO: SAN PABLO DE BORBUR (BOYACA)      FORMATO:      CORTE N°: 2      ELABORÓ: ING. JHON ALEXANDER LAITÓN

FECHA: DD 19 MM 12 AA 2025      MEMORIAS DE CALCULO

**CONTRATO DE OBRA PÚBLICA PARA EL MANTENIMIENTO DE LA INFRAESTRUCTURA FÍSICA DE LA BATERÍA SANITARIA DE LA VEREDA SAN MARTÍN EN EL MUNICIPIO DE SAN PABLO DE BORBUR 2025**

OBJETO DEL CONTRATO:      SUPERVISOR:      ARG. JUAN CAMILO VILLAMIL RODRIGUEZ  
 CONTRATISTA: ING. JHON ALEXANDER LAITÓN      SECRETARIO de Planeación y Obras Públicas  
 INTERVENIENDO: N/A      CONTRATO: 005-2025      N/A

ACTIVIDAD	NP	ITEMS NO PREVISTOS	NP 1.0	EXCAVACIÓN MANUAL EN MATERIAL COMUN	UNIDAD:
-----------	----	--------------------	--------	-------------------------------------	---------

DESCRIPCION	Dimensiones			V. PARCIAL	Número elementos	Medida Total
	LARGO	ANCHO	ALTO			
ACTIVIDADES EJECUTADAS EN ACTAS ANTERIORES						
TORRE TANQUES RESERVA - Excavación para construcción de 2 Zapatas para Tanques de Reserva	1,19	1,19	1,00	1,41	2,00	2,82
SUBTOTAL ACTAVIDADES EJECUTADAS EN ACTAS ANTERIORES						
ACTAVIDADES EJECUTADAS EN LA PRESENTE ACTA						
SUBTOTAL ACTAVIDADES EJECUTADAS EN LA PRESENTE ACTA						
TOTAL EJECUTADO						
						0,00
						2,82



*[Signature]*  
**ING. JHON ALEXANDER LAITÓN**  
 Contratista de Obra

*[Signature]*  
**ARG. JUAN CAMILO VILLAMIL RODRIGUEZ**  
 Secretario de Planeación y Obras Públicas



**ALCALDÍA MUNICIPAL DE  
SAN PABLO DE BORBUR**

**REPUBLICA DE COLOMBIA DEPARTAMENTO DE BOYACÁ  
MUNICIPIO DE SAN PABLO DE BORBUR  
Alcaldía Municipal  
NIT 891.801.369-2**



MUNICIPIO		SAN PABLO DE BORBUR (BOYACA)		FORMATO			MEMORIAS DE CALCULO	
FECHA	DD	MM	AA	CORTE N°	2	ELABORÓ	ING. JHON ALEXÁNDER LAITÓN	
OBJETO DEL CONTRATO:								
CONTRATO DE OBRA PÚBLICA PARA EL MANTENIMIENTO DE LA INFRAESTRUCTURA FÍSICA DE LA BATERÍA SANITARIA DE LA ESCUELA RURAL DE LA VEREDA SAN MARTÍN EN EL MUNICIPIO DE SAN PABLO DE BORBUR 2025								
CONTRATISTA:			ING. JHON ALEXANDER LAITÓN			SUPERVISOR		
INTERVENIDOR:			N/A			ARG. JUAN CAMILO VILLAMIL RODRIGUEZ Secretario de Planeación y Obras Públicas		
ACTIVIDAD	NP	ITEMS NO PREVISTOS		NP 2.0	CONCRETO PARA ZAPATAS DE 21 MPa (3000 PSI) + FORMALETA MADERA		UNIDAD:	m³
DESCRIPCION	Dimensiones		V. PARCIAL		Número elementos		Medida Total	
	LARGO	ANCHO	ALTO					
ACTIVIDADES EJECUTADAS EN ACTAS ANTERIORES								
TORRES TANQUES RESERVA - Constitución de 2 Zapatas; para Constitución de Placa para Tanques de Reserva	1,00	1,00	0,20	0,20	2,00	2,00	0,40	
SUBTOTAL ACTAVIDADES EJECUTADAS EN ACTAS ANTERIORES								
ACTAVIDADES EJECUTADAS EN LA PRESENTE ACTA								
SUBTOTAL ACTAVIDADES EJECUTADAS EN LA PRESENTE ACTA								
TOTAL EJECUTADO								
							0,00	0,40

*Jhon Alexander Laitón*  
ING. JHON ALEXANDER LAITÓN  
Contratista de Obra

*Juan Camilo Villamil Rodríguez*  
ARG. JUAN CAMILO VILLAMIL RODRIGUEZ  
Secretario de Planeación y Obras Públicas



REPUBLICA DE COLOMBIA DEPARTAMENTO DE BOYACÁ  
MUNICIPIO DE SAN PABLO DE BORBUR  
Alcaldía Municipal  
NIT 891.801.369-2



MUNICIPIO: SAN PABLO DE BORBUR (BOYACA) FORMATO: MEMORIAS DE CALCULO

FECHA: DD 19 MM 12 AA 2025 CORTE N° 2 ELABORÓ: ING. JHON ALEXÁNDER LAITÓN

OBJETO DEL CONTRATO: CONTRATO DE OBRA PÚBLICA PARA EL MANTENIMIENTO DE LA INFRAESTRUCTURA FÍSICA DE LA BATERÍA SANITARIA DE LA ESCUELA RURAL DE LA VEREDA SAN MARTÍN EN EL MUNICIPIO DE SAN PABLO DE BORBUR 2025

CONTRATISTA: ING. JHON ALEXANDER LAITÓN N/A SUPERVISOR: ARQ. JUAN CAMILO VILLAMIL RODRIGUEZ

INTERVENIOR: N/A CONTRATO: 005-2025 Secretario de Planeación y Obras Públicas

ACTIVIDAD	NP	ITEMS NO PREVISTOS	NP 3.0	SUMINISTRO, FIGURADA Y AMARRE DE ACERO DE 420 MPa (60000 PSI)	UNIDAD:	kg
-----------	----	--------------------	--------	---	---------	----

DESCRIPCION	Dimensiones			V. PARCIAL	Número elementos	Medida Total
	LARGO	# Vanilla	Peso (kg/ml)			
ACTIVIDADES EJECUTADAS EN ACTAS ANTERIORES						
ESTRUCTURA PARA TANQUES DE RESERVA - Suministro, figurada y amarre de acero para Zapatas, Columnas y Viga Aérea.						137.07
				SUBTOTAL ACTIVIDADES EJECUTADAS EN ACTAS ANTERIORES		137.07
ACTIVIDADES EJECUTADAS EN LA PRESENTE ACTA						
PLACA TANQUE RESERVA (3.50x2.0) - Acero Longitudinal @ 10cm (20#4 L= 3.40m)	3.40	4.00	0.99	3.37	20.00	67.32
PLACA TANQUE RESERVA (3.50x2.0) - Acero Transversal @ 0.10cm (35#4 L= 1.90m)	1.90	4.00	0.99	1.88	35.00	65.84
ESTRIBOS VIGA TANQUE RESERVA (0.30x0.30 L=3.50m) - Estructos (1#3@0.10m L=1.0m -> 35#3 * 1 Viga) = 35#3 L=1.0m	1.00	3.00	0.56	0.56	6.00	3.36
				SUBTOTAL ACTIVIDADES EJECUTADAS EN LA PRESENTE ACTA		136.52
				<b>TOTAL EJECUTADO</b>		<b>273.59</b>



*[Signature]*  
ING. JHON ALEXANDER LAITÓN  
Contratista de Obra

*[Signature]*  
ARQ. JUAN CAMILO VILLAMIL RODRIGUEZ  
Secretario de Planeación y Obras Públicas



**ALCALDÍA MUNICIPAL DE  
SAN PABLO DE BORBUR**

**REPUBLICA DE COLOMBIA DEPARTAMENTO DE BOYACÁ  
MUNICIPIO DE SAN PABLO DE BORBUR  
Alcaldía Municipal  
NIT 891.801.369-2**



MUNICIPIO	SAN PABLO DE BORBUR (BOYACA)	FORMATO				MEMORIAS DE CALCULO
FECHA	DD 19 MM 12 AA 2025	CORTE N°	2	ELABORÓ	ING. JHON ALEXÁNDER LAITÓN	

**OBJETO DEL CONTRATO:** CONTRATO DE OBRA PÚBLICA PARA EL MANTENIMIENTO DE LA INFRAESTRUCTURA FÍSICA DE LA BATERÍA SANITARIA DE LA ESCUELA RURAL DE LA VEREDA SAN MARTÍN EN EL MUNICIPIO DE SAN PABLO DE BORBUR 2025

**CONTRATISTA:** ING. JHON ALEXANDER LAITON  
**INTERVENOR:** N/A

**CONTRATO:** 005-2025  
**CONTRATO:** N/A

**SUPERVISOR:** ARG. JUAN CAMILO VILLAMIL RODRIGUEZ  
**Secretario de Planeación y Obras Públicas**

<b>ACTIVIDAD</b>	<b>NP</b>	<b>ITEMS NO PREVISTOS</b>	<b>NP 4.0</b>	<b>COLUMNAS Y PEDESTALES EN CONCRETO DE 21 MPa - (3000 PSI), H &gt; 3.01 M. (FORMALETA MADERA)</b>	<b>UNIDAD:</b>	<b>m³</b>
------------------	-----------	---------------------------	---------------	--	----------------	-----------

DESCRIPCION	Dimensiones			V. PARCIAL	Número elementos	Medida Total
	LARGO	ANCHO	ALTO			
<b>ACTIVIDADES EJECUTADAS EN ACTAS ANTERIORES</b>						
COLUMNAS TANQUE RESERVA (0.30x0.30 L=4.0m) - 2 Columnas para soporte de 2 Tanques de Reserva de Agua	0.30	0.30	4.00	0.36	2.00	0.72
<b>ACTIVIDADES EJECUTADAS EN LA PRESENTE ACTA</b>						
<b>SUBTOTAL ACTIVIDADES EJECUTADAS EN ACTAS ANTERIORES</b>						0.72
<b>SUBTOTAL ACTIVIDADES EJECUTADAS EN LA PRESENTE ACTA</b>						0.00
<b>TOTAL EJECUTADO</b>						0.72



*Jhon Alexander Laiton*  
ING. JHON ALEXANDER LAITÓN  
Contratista de Obra

*Juan Camilo Villamil Rodriguez*  
ARG. JUAN CAMILO VILLAMIL RODRIGUEZ  
Secretario de Planeación y Obras Públicas



ALCALDÍA MUNICIPAL DE  
SAN PABLO DE BORBUR

REPUBLICA DE COLOMBIA DEPARTAMENTO DE BOYACÁ  
MUNICIPIO DE SAN PABLO DE BORBUR  
Alcaldía Municipal  
NIT 891.801.369-2



MUNICIPIO: SAN PABLO DE BORBUR (BOYACA)      FORMATO:      MEMORIAS DE CALCULO

FECHA: DD 19 MM 12 AA 2025      CORTE N°: 2      ELABORÓ: ING. JHON ALEXÁNDER LAITÓN

OBJETO DEL CONTRATO: CONTRATO DE OBRA PÚBLICA PARA EL MANTENIMIENTO DE LA INFRAESTRUCTURA FÍSICA DE LA BATERÍA SANITARIA DE LA ESCUELA RURAL DE LA VEREDA SAN MARTÍN EN EL MUNICIPIO DE SAN PABLO DE BORBUR 2025

CONTRATISTA: ING. JHON ALEXANDER LAITÓN      SUPERVISOR: ARQ. JUAN CAMILO VILLAMIL RODRIGUEZ

INTERVENIOR: N/A      CONTRATO: 005-2025      SECRETARÍA DE PLANEACIÓN Y OBRAS PÚBLICAS

ACTIVIDAD: NP      ÍTEM NO PREVISTOS: NP 5.0      DESCRIPCIÓN: PLACA MACIZA EN CONCRETO DE 21 MPa - (3000 PSI) E = 0.10 M.      UNIDAD: m²

DESCRIPCIÓN	Dimensiones			V. PARCIAL	Número elementos	Medida Total
	LARGO	ANCHO	ALTO			
ACTIVIDADES EJECUTADAS EN ACTAS ANTERIORES						
SUBTOTAL ACTIVIDADES EJECUTADAS EN ACTAS ANTERIORES					0.00	
ACTIVIDADES EJECUTADAS EN LA PRESENTE ACTA						
PLACA PARA TANQUES RESERVA (2,0x3,50 E=0,10m) - Placa para soporte de 2 Tanques de Reserva de Agua	3.50	2.00		7.00	1.00	7.00
SUBTOTAL ACTIVIDADES EJECUTADAS EN LA PRESENTE ACTA					7.00	
TOTAL EJECUTADO					7.00	7.00

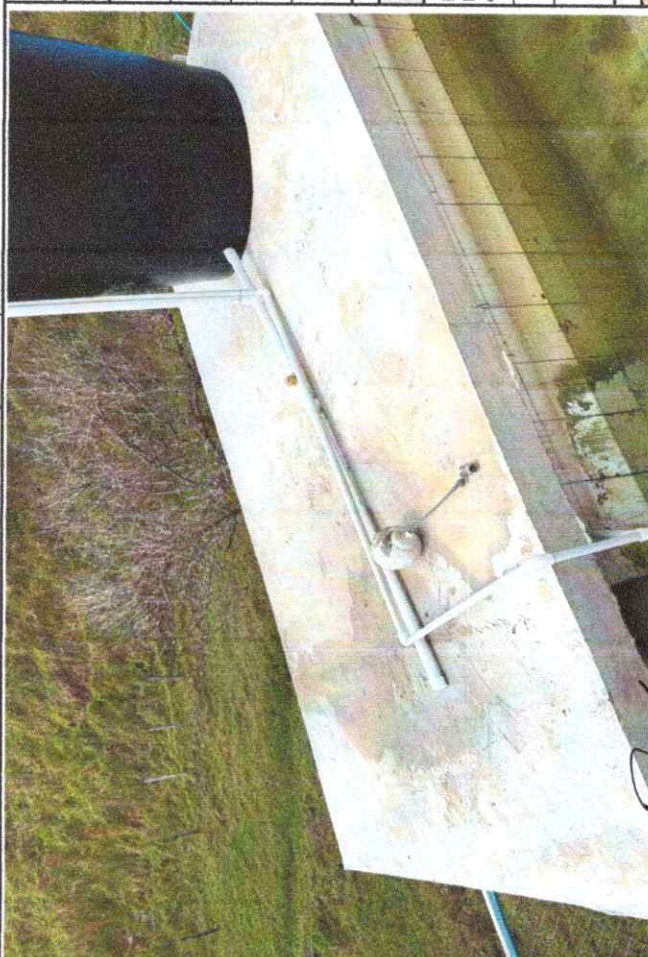

ING. JHON ALEXANDER LAITÓN  
Contratista de Obra

ARQ. JUAN CAMILO VILLAMIL RODRIGUEZ  
Secretaría de Planeación y Obras Públicas



REPUBLICA DE COLOMBIA DEPARTAMENTO DE BOYACÁ  
 MUNICIPIO DE SAN PABLO DE BORBUR  
**Alcaldía Municipal**  
 NIT 891.801.369-2



MUNICIPIO: SAN PABLO DE BORBUR (BOYACA)      FORMATO:      MEMORIAS DE CALCULO

FECHA: DD 19 MM 12 AA 2025      CORTE N° 2      ELABORÓ: ING. JHON ALEXÁNDER LAITÓN

OBJETO DEL CONTRATO: **CONTRATO DE OBRA PÚBLICA PARA EL MANTENIMIENTO DE LA INFRAESTRUCTURA FÍSICA DE LA BATERÍA SANITARIA DE LA ESCUELA RURAL DE LA VEREDA SAN MARTÍN EN EL MUNICIPIO DE SAN PABLO DE BORBUR 2025**

CONTRATISTA: ING. JHON ALEXANDER LAITÓN      N/A

INTERVENIOR: N/A

SUPERVISOR: ARQ. JUAN CAMILO VILLAMIL RODRIGUEZ  
 Secretario de Planeación y Obras Públicas

ACTIVIDAD: NP      ÍTEMAS NO PREVISTOS: NP 6.0      VIGA AÉREA EN CONCRETO DE 21 MPa - (3000 PSI).      UNIDAD: m³

DESCRIPCION	Dimensiones			V. PARCIAL	Número elementos	Medida Total
	LARGO	ANCHO	ALTO			
ACTIVIDADES EJECUTADAS EN ACTAS ANTERIORES						
SUBTOTAL ACTIVIDADES EJECUTADAS EN ACTAS ANTERIORES					0.00	
ACTIVIDADES EJECUTADAS EN LA PRESENTE ACTA						
VIGA TANQUE RESERVA (0,30x0,30 L=3,50m) - 1 Vigas para soporte de 2 Tanques de Reserva de Agua	3,50	0,30	0,30	0,32	1,00	0,32
SUBTOTAL ACTIVIDADES EJECUTADAS EN LA PRESENTE ACTA					0,32	
<b>TOTAL EJECUTADO</b>					<b>0,32</b>	

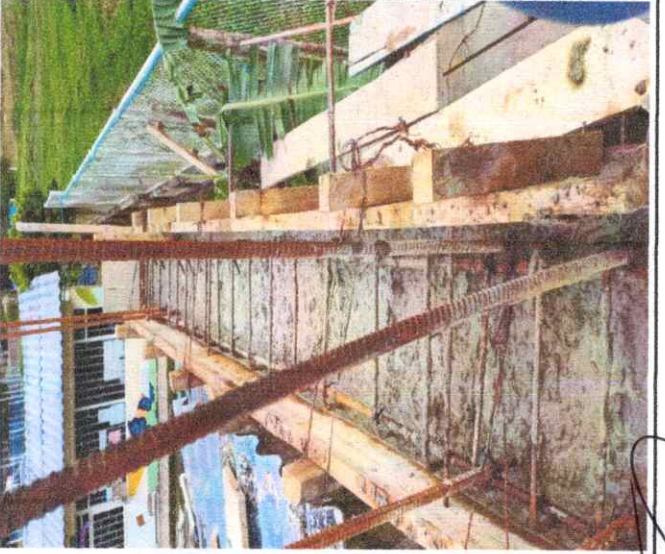

*Jhon Alexander Laiton*  
 ING. JHON ALEXANDER LAITÓN  
 Contratista de obra

*Juan Camilo Villamil Rodriguez*  
 ARQ. JUAN CAMILO VILLAMIL RODRIGUEZ  
 Secretario de Planeación y Obras Públicas



REPUBLICA DE COLOMBIA DEPARTAMENTO DE BOYACÁ  
MUNICIPIO DE SAN PABLO DE BORBUR  
Alcaldía Municipal  
NIT 891.801.369-2



MUNICIPIO	SAN PABLO DE BORBUR (BOYACA)	FORMATO		MEMORIAS DE CALCULO
FECHA	DD MM AA 2025	CORTE N°	2	ELABORÓ
				ING. JHON ALEXÁNDER LAITÓN

OBJETO DEL CONTRATO: CONTRATO DE OBRA PUBLICA PARA EL MANTENIMIENTO DE LA INFRAESTRUCTURA FÍSICA DE LA BATERÍA SANITARIA DE LA ESCUELA RURAL DE LA VEREDA SAN MARTIN EN EL MUNICIPIO DE SAN PABLO DE BORBUR 2025

CONTRATISTA:	ING. JHON ALEXANDER LAITÓN	CONTRATO:	005-2025	SUPERVISOR	ARQ. JUAN CAMILO VILLAMIL RODRIGUEZ
INTERVENIOR:	N/A	CONTRATO:	N/A		Secretario de Planeación y Obras Públicas

ACTIVIDAD	NP	ITEMS NO PREVISTOS	NP 7.0	SUMINISTRO E INSTALACIÓN DE VÁLVULA CON FLOTADOR PARA TANQUE ELEVADO 1/2', CON FLOTADOR EN BOLA PLÁSTICA	UNIDAD:
-----------	----	--------------------	--------	--	---------

DESCRIPCION	Dimensiones			V. PARCIAL	Número elementos	Medida Total
	LARGO	ANCHO	ALTO			
ACTIVIDADES EJECUTADAS EN ACTAS ANTERIORES						
SUBTOTAL ACTIVIDADES EJECUTADAS EN ACTAS ANTERIORES					0,00	
ACTIVIDADES EJECUTADAS EN LA PRESENTE ACTA						
BATERIA SANITARIA - Suministro e instalación de 2 VALVULAS CON FLOTADOR para 2 Tanques Existentes para Reserva de Agua					2,00	
SUBTOTAL ACTIVIDADES EJECUTADAS EN LA PRESENTE ACTA					2,00	
TOTAL EJECUTADO					2,00	

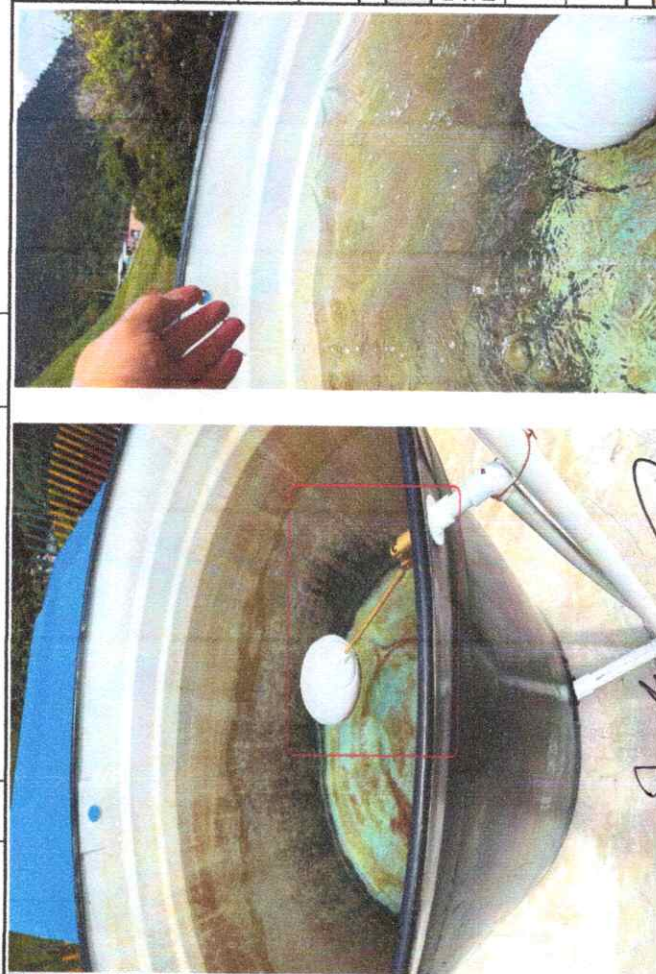

ING. JHON ALEXANDER LAITÓN  
Contratista de Obra

ARQ. JUAN CAMILO VILLAMIL RODRIGUEZ  
Secretario de Planeación y Obras Públicas



**ALCALDÍA MUNICIPAL DE  
SAN PABLO DE BORBUR**

**REPUBLICA DE COLOMBIA DEPARTAMENTO DE BOYACÁ  
MUNICIPIO DE SAN PABLO DE BORBUR  
Alcaldía Municipal  
NIT 891.801.369-2**



MUNICIPIO	SAN PABLO DE BORBUR (BOYACA)			FORMATO	MEMORIAS DE CALCULO		
FECHA	DD	MM	AA	CORTE N°	ELABORÓ	ING. JHON ALEXANDER LAITÓN	
	19	12	2025	2			
OBJETO DEL CONTRATO:	CONTRATO DE OBRA PÚBLICA PARA EL MANTENIMIENTO DE LA INFRAESTRUCTURA FÍSICA DE LA BATERÍA SANITARIA DE LA ESCUELA RURAL DE LA VEREDA SAN MARTÍN EN EL MUNICIPIO DE SAN PABLO DE BORBUR 2025						
CONTRATISTA:	ING. JHON ALEXANDER LAITÓN			CONTRATO:	005-2025		
INTERVENOR:	N/A			CONTRATO:	N/A		
				SUPERVISOR	ARQ. JUAN CAMILO VILLAMIL RODRIGUEZ		
					Secretario de Planeación y Obras Públicas		

ACTIVIDAD	NP	ITEMS NO PREVISTOS	NP 8.0	SUMINISTRO E INSTALACIÓN DE CHEQUE EN BRONCE TIPO CORTINA DE 1/2"				UNIDAD:			
				DESCRIPCION	Dimensiones			Número elementos	Medida Total		
				LARGO	ANCHO	ALTO	V. PARCIAL				
				ACTIVIDADES EJECUTADAS EN ACTAS ANTERIORES							
				ACTIVIDADES EJECUTADAS EN LA PRESENTE ACTA							
				SUBTOTAL ACTIVIDADES EJECUTADAS EN LA PRESENTE ACTA						0.00	
				BATERIA SANITARIA - Suministro e instalación de 4 Cheques (en Entrada y Salida para cada una) en Bronce para 2 Tanques Existentes para Reserva de Agua						8.00	
				SUBTOTAL ACTIVIDADES EJECUTADAS EN LA PRESENTE ACTA						8.00	
				<b>TOTAL EJECUTADO</b>						<b>8.00</b>	



*[Signature]*  
ING. JHON ALEXANDER LAITÓN  
Contratista de Obra

*[Signature]*  
ARQ. JUAN CAMILO VILLAMIL RODRIGUEZ  
Secretario de Planeación y Obras Públicas





REPUBLICA DE COLOMBIA DEPARTAMENTO DE BOYACÁ  
MUNICIPIO DE SAN PABLO DE BORBÚR  
Alcaldía Municipal  
NIT 891.801.369-2



MUNICIPIO	SAN PABLO DE BORBÚR (BOYACA)	FORMATO					MEMORIAS DE CALCULO
FECHA	DD MM AA	2025	CORTE N°	2	ELABORÓ	ING. JHON ALEXANDER LAITÓN	

OBJETO DEL CONTRATO: CONTRATO DE OBRA PUBLICA PARA EL MANTENIMIENTO DE LA INFRAESTRUCTURA FÍSICA DE LA BATERÍA SANITARIA DE LA ESCUELA RURAL DE LA VEREDA SAN MARTÍN EN EL MUNICIPIO DE SAN PABLO DE BORBÚR 2025

CONTRATISTA:	ING. JHON ALEXANDER LAITÓN	CONTRATO:	005-2025	SUPERVISOR	ARQ. JUAN CAMILO VILLAMIL RODRIGUEZ
INTERVENTOR:	N/A	CONTRATO:	N/A		Secretario de Planeación y Obras Públicas

ACTIVIDAD	NP	ITEMS NO PREVISTOS	NP 10.0	CONSTRUCCION DE ANDENES EN CONCRETO DE 17.5 Mpa - (2500 PSI)	UNIDAD:
-----------	----	--------------------	---------	--	---------



DESCRIPCION	Dimensiones			V. PARCIAL	Número elementos	Medida Total
	LARGO	ANCHO	ALTO			
ACTIVIDADES EJECUTADAS EN ACTAS ANTERIORES						
SUBTOTAL ACTIVIDADES EJECUTADAS EN ACTAS ANTERIORES						0,00
ACTIVIDADES EJECUTADAS EN LA PRESENTE ACTA						
BATERIA SANITARIA - Construcción de Andenes Periféricos.	7,10	1,30	0,08	0,74	1,00	0,74
SUBTOTAL ACTIVIDADES EJECUTADAS EN LA PRESENTE ACTA						0,74
TOTAL EJECUTADO						0,74

ING. JHON ALEXANDER LAITÓN  
Contratista de Obra

ARQ. JUAN CAMILO VILLAMIL RODRIGUEZ  
Secretario de Planeación y Obras Públicas



**REPUBLICA DE COLOMBIA DEPARTAMENTO DE BOYACÁ**  
**MUNICIPIO DE SAN PABLO DE BORBUR**  
**Alcaldía Municipal**  
**NIT 891.801.369-2**



MUNICIPIO: SAN PABLO DE BORBUR (BOYACA)      FORMATO: MEMORIAS DE CALCULO

FECHA: DD 19 MM 12 AA 2025      CORTE N°: 2      ELABORÓ: ING. JHON ALEXANDER LAITÓN

OBJETO DEL CONTRATO: **CONTRATO DE OBRA PUBLICA PARA EL MANTENIMIENTO DE LA INFRAESTRUCTURA FÍSICA DE LA BATERÍA SANITARIA DE LA ESCUELA RURAL DE LA VEREDA SAN MARTÍN EN EL MUNICIPIO DE SAN PABLO DE BORBUR 2025**

CONTRATISTA: ING. JHON ALEXANDER LAITÓN      CONTRATO: N/A

INTERVENIOR: N/A      SUPERVISOR: ARQ. JUAN CAMILO VILLAMIL RODRIGUEZ  
 Secretario de Planeación y Obras Públicas

ACTIVIDAD	NP	ITEMS NO PREVISTOS	NP 11.0	SUMINISTRO E INSTALACION SOPORTE METÁLICO PARA CANAL AGUAS LLUVIAS. INC SOLDADURA Y PINTURA.	UNIDAD:
-----------	----	--------------------	---------	--	---------

DESCRIPCION	Dimensiones			V. PARCIAL	Número elementos	Medida Total
	LARGO	ANCHO	ALTO			
ACTIVIDADES EJECUTADAS EN ACTAS ANTERIORES						
BATERIA SANITARIA - Suministro e instalación de los soportes metálicos y soldadura de los mismos.					12,00	12,00
SUBTOTAL ACTIVIDADES EJECUTADAS EN ACTAS ANTERIORES						12,00
ACTIVIDADES EJECUTADAS EN LA PRESENTE ACTA						
SUBTOTAL ACTIVIDADES EJECUTADAS EN LA PRESENTE ACTA						0,00
<b>TOTAL EJECUTADO</b>						<b>12,00</b>



**ING. JHON ALEXANDER LAITÓN**  
 Contratista de Obra

**ARQ. JUAN CAMILO VILLAMIL RODRIGUEZ**  
 Secretario de Planeación y Obras Públicas



## INGENIERIA Y CONSTRUCCION DE OBRAS CIVILES

ING. ESP. JHON ALEXÁNDER LAITÓN  
[jhonlaiton@hotmail.com](mailto:jhonlaiton@hotmail.com)  
celular 312 3452018  
NIT 9 498427 – 1

---

### Informe de Actividades (Acta de Liquidación)

**Contrato de obra: No. 005-2025**

**OBJETO:**

*“CONTRATO DE OBRA PUBLICA PARA EL  
MANTENIMIENTO DE LA  
INFRAESTRUCTURA FÍSICA DE LA  
BATERÍA SANITARIA DE LA ESCUELA  
RURAL DE LA VEREDA SAN MARTÍN EN  
EL MUNICIPIO DE SAN PABLO DE  
BORBÚR 2025”*

Fecha de Presentación: 19 de diciembre de 2025.

## 1. PRELIMINARES

### 1.1 DESMONTE DE ESTRUCTURA METÁLICA PERFILES - VIGAS.

Se realizó retiro de la estructura metálica existente, (cerchas metálicas), para permitir la adecuación de la nueva cubierta.

<b>Contratado:</b>		<b>Cant. Adicional:</b>		<b>Total contratado:</b>
87,33 kg		0 kg		87,33 kg
<b>Cantidades ejecutadas actas anteriores:</b>		<b>Cantidades ejecutadas presente acta:</b>		<b>Total ejecutado:</b>
87,33 kg		0 kg		87,33 kg
<b>Mayores cantidades ejecutadas:</b>		<b>Menores cantidades ejecutadas:</b>		
0 kg		0 kg		



**Foto 1.** Desmonte Estructura de la Cubierta Existente (Cerchas metálicas)



**Foto 2.** Desmonte Estructura de la Cubierta Existente (Cerchas metálicas)

## 1.2 DEMOLICIÓN DE ENCHAPE CERÁMICO, (INCLUYE RETIRO Y ACARREO LIBRE HASTA 5 KM.)

Demolición de enchapes cerámicos en pisos, muros y mesón, con retiro y acarreo de escombros hasta 5 km.

<b>Contratado:</b>		<b>Cant. Adicional:</b>		<b>Total contratado:</b>
83,37 m <sup>2</sup>		0 m <sup>2</sup>		83,37 m <sup>2</sup>
<b>Cantidades ejecutadas anteriores:</b>	<b>ejecutadas</b>	<b>actas</b>	<b>Cantidades ejecutadas presente acta:</b>	<b>Total ejecutado:</b>
83,37 m <sup>2</sup>				83,37 m <sup>2</sup>
<b>Mayores cantidades ejecutadas:</b>			<b>Menores cantidades ejecutadas:</b>	
0 m <sup>2</sup>			0 m <sup>2</sup>	



Foto 3. Demolición enchapes muro y mesones.



Foto 4. Demolición enchapes muro y mesones.

## 1.3 DESMONTE SANITARIO, LAVAMANOS E INCRUSTACIONES (INCLUYE RETIRO)

Se ejecuto el desmonte de la batería sanitaria.

<b>Contratado:</b>		<b>Cant. Adicional:</b>	<b>Total contratado:</b>
1 und		5 und	6 und
<b>Cantidades ejecutadas anteriores:</b>	<b>ejecutadas</b>	<b>actas</b>	<b>Cantidades ejecutadas presente acta:</b>
6 und		0 und	6 und
<b>Mayores cantidades ejecutadas:</b>		<b>Menores cantidades ejecutadas:</b>	
0 und		0 und	



Foto 5. Desmonte de sanitarios de la batería sanitaria.

## 1.4 DEMOLICIÓN DE VIGA AÉREA O VIGA CANAL EN CONCRETO, (INCLUYE RETIRO Y ACARREO LIBRE HASTA 5 KM.)

Se realizo retiro y demolición de viga aérea en concreto, garantizando la disposición adecuada del material demolido

<b>Contratado:</b>		<b>Cant. Adicional:</b>		<b>Total contratado:</b>
1,14 m <sup>3</sup>		0 m <sup>3</sup>		1,14 m <sup>3</sup>
<b>Cantidades ejecutadas anteriores:</b>	<b>ejecutadas</b>	<b>actas</b>	<b>Cantidades ejecutadas presente</b>	<b>Total ejecutado:</b>
1,14 m <sup>3</sup>				1,14 m <sup>3</sup>
<b>Mayores cantidades ejecutadas:</b>		<b>Menores cantidades ejecutadas:</b>		
0 m <sup>3</sup>		0 m <sup>3</sup>		



**Foto 6.** Retiro y demolición de viga aérea en concreto, garantizando la disposición adecuada del material demolido.



**Foto 7.** Retiro y demolición de viga aérea en concreto, garantizando la disposición adecuada del material demolido.

## 1.5 DESMONTE CUBIERTAS TEJA DE ASBESTO Y/ O ASBESTO CEMENTO. (INCLUYE RETIRO - ACARREO LIBRE HASTA 5 KM.)

Se realizó el retiro controlado de las tejas de asbesto de la cubierta existente, incluyendo acarreo.

<b>Contratado:</b>		<b>Cant. Adicional:</b>	<b>Total contratado:</b>
28,40 m <sup>2</sup>		0 m <sup>2</sup>	28,40 m <sup>2</sup>
<b>Cantidades ejecutadas anteriores:</b>	<b>ejecutadas</b>	<b>actas</b>	<b>Cantidades ejecutadas presente acta:</b>
28,40 m <sup>2</sup>			28,40 m <sup>2</sup>
<b>Mayores cantidades ejecutadas:</b>		<b>Menores cantidades ejecutadas:</b>	
0 m <sup>2</sup>		0 m <sup>2</sup>	



**Foto 8.** Retiro controlado de las tejas de asbesto de la cubierta existente, Incluyendo acarreo.

## 1.6 LAVADA DE FACHADA CON ÁCIDO MURIÁTICO Y/O NÍTRICO

Se realizó el lavado de la fachada en muros utilizando ácido muriático para mejorar el acabado y eliminar suciedad acumulada.

<b>Contratado:</b>		<b>Cant. Adicional:</b>		<b>Total contratado:</b>
54,23 m <sup>2</sup>		0 m <sup>2</sup>		54,23 m <sup>2</sup>
<b>Cantidades ejecutadas anteriores:</b>	<b>ejecutadas</b>	<b>actas</b>	<b>Cantidades ejecutadas presente acta:</b>	<b>Total ejecutado:</b>
54,23 m <sup>2</sup>				54,23 m <sup>2</sup>
<b>Mayores cantidades ejecutadas:</b>			<b>Menores cantidades ejecutadas:</b>	
0 m <sup>2</sup>			0 m <sup>2</sup>	



Foto 9. Lavado de la fachada en muros utilizando ácido muriático para mejorar el acabado y eliminar el barniz antiguo y la suciedad acumulada.

## 2. MAMPOSTERÍA Y PAÑETES

### 2.1 PAÑETE LISO CULATAS 1:4

Se aplica pañete liso en las tres culatas, cubriendo todas sus caras para uniformar y proteger los muros.

<b>Contratado:</b>		<b>Cant. Adicional:</b>	<b>Total contratado:</b>
6 m <sup>2</sup>		0 m <sup>2</sup>	6 m <sup>2</sup>
<b>Cantidades ejecutadas anteriores:</b>	<b>ejecutadas</b>	<b>actas</b>	<b>Cantidades ejecutadas presente acta:</b>
6 m <sup>2</sup>		0 m <sup>2</sup>	6 m <sup>2</sup>
<b>Mayores cantidades ejecutadas:</b>		<b>Menores cantidades ejecutadas:</b>	
0 m <sup>2</sup>		0 m <sup>2</sup>	



Foto 10. Pañete liso en las tres culatas, cubriendo todas sus caras para uniformar y proteger los muros.

## 2.2 PAÑETE LISO MUROS 1:4

Se aplico pañete liso en los muros por ambos lados para lograr una superficie pareja y uniforme.

<b>Contratado:</b>		<b>Cant. Adicional:</b>	<b>Total contratado:</b>
56,28 m <sup>2</sup>		66,48 m <sup>2</sup>	122,76 m <sup>2</sup>
<b>Cantidades anteriores:</b>	<b>ejecutadas</b>	<b>actas</b>	<b>Cantidades ejecutadas presente acta:</b>
122,76 m <sup>2</sup>			0 m <sup>2</sup>
<b>Mayores cantidades ejecutadas:</b>		<b>Menores cantidades ejecutadas:</b>	<b>Total ejecutado:</b>
0 m <sup>2</sup>		0 m <sup>2</sup>	122,76 m <sup>2</sup>



Foto 11. Pañete liso en los muros por ambos lados para lograr una superficie pareja y uniforme.

## 3. INSTALACIONES HIDRÁULICAS Y SANITARIAS

### 3.1 SUMINISTRO E INSTALACIÓN DE SALIDA DE AGUA FRÍA EN TUBERÍA PVC DE 1/2" T.P.

Se realizó la instalación de los puntos hidráulicos (orinal, sanitarios y duchas), incluyendo el suministro del material.

Contratado:	Cant. Adicional:	Total contratado:
9 und	0 und	9 und
<b>Cantidades ejecutadas actas anteriores:</b>	<b>Cantidades ejecutadas presente acta:</b>	<b>Total ejecutado:</b>
9 und	0 und	9 und
<b>Mayores cantidades ejecutadas:</b>	<b>Menores cantidades ejecutadas:</b>	
0 und	0 und	



**Foto 12.** Instalación y suministro de puntos hidráulicos.



**Foto 13.** Instalación y suministro de puntos hidráulicos.

### 3.2 PUNTO SANITARIO O DE DESAGUES DE 3"

Se realizó la instalación de puntos de desagüe para orinal y duchas, buscando asegurar una correcta conducción y salida de estas.

Contratado:	Cant. Adicional:	Total contratado:
3 und	0 und	3 und
<b>Cantidades ejecutadas actas anteriores:</b>	<b>Cantidades ejecutadas presente acta:</b>	<b>Total ejecutado:</b>
3 und	0 und	3 und
<b>Mayores cantidades ejecutadas:</b>	<b>Menores cantidades ejecutadas:</b>	
0 und	0 und	



**Foto 14.** Se realizó la instalación de puntos de desagüe para orinal y duchas, buscando asegurar una correcta conducción y salida de estas.



**Foto 15.** Se realizó la instalación de puntos de desagüe para orinal y duchas, buscando asegurar una correcta conducción y salida de estas.



## INGENIERIA Y CONSTRUCCION DE OBRAS CIVILES

ING. ESP. JHON ALEXÁNDER LAITÓN  
[jhonlaiton@hotmail.com](mailto:jhonlaiton@hotmail.com)  
celular 312 3452018  
NIT 9 498427 – 1

### 3.3 SUMINISTRO E INSTALACIÓN DE COMBO SANITARIO. INCLUYE GRIFERÍAS Y ACCESORIOS

*Esta actividad NO se ejecutó, debido a que no hubo necesidad de instalar Sanitarios Nuevos. Modificaciones contractuales realizadas en el OTRO SI MODIFICATORIO No. 1.*

Contratado:			Cant. Adicional:		Total contratado:
1 und			0 und		1 und
<b>Cantidades</b>	<b>ejecutadas</b>	<b>actas</b>	<b>Cantidades</b>	<b>ejecutadas presente</b>	<b>Total ejecutado:</b>
<b>anteriores:</b>			<b>acta:</b>		
0 und			0 und		<i>0 und</i>
<b>Mayores cantidades</b>	<b>ejecutadas:</b>		<b>Menores cantidades</b>	<b>ejecutadas:</b>	
0 und			0 und		

### 3.4 SUMINISTRO E INSTALACIÓN GRIFERÍA PARA DUCHA SENCILLA

*Esta actividad NO se ejecutó, debido a que no hubo necesidad de instalar Duchas dado que los alumnos no hacen uso de ellas. Modificaciones contractuales realizadas en el OTRO SI MODIFICATORIO No. 1.*

Contratado:			Cant. Adicional:		Total contratado:
2 und			0 und		2 und
<b>Cantidades</b>	<b>ejecutadas</b>	<b>actas</b>	<b>Cantidades</b>	<b>ejecutadas presente</b>	<b>Total ejecutado:</b>
<b>anteriores:</b>			<b>acta:</b>		
0 und			0 und		<i>0 und</i>
<b>Mayores cantidades</b>	<b>ejecutadas:</b>		<b>Menores cantidades</b>	<b>ejecutadas:</b>	
0 und			0 und		

## 4. PINTURA

### 4.1 SUMINISTRO E INSTALACIÓN DE ESMALTE LÁMINA LINEAL 3 MANOS.

Se ejecutó el suministro y aplicación de esmalte en lámina lineal con tres manos, con el fin de garantizar protección, durabilidad y acabado uniforme.

<b>Contratado:</b>		<b>Cant. Adicional:</b>		<b>Total contratado:</b>
14,0 ml		0 ml		14,0 ml
<b>Cantidades ejecutadas actas anteriores:</b>		<b>Cantidades ejecutadas presente acta:</b>		<b>Total ejecutado:</b>
14,0 ml		0 ml		14,0 ml
<b>Mayores cantidades ejecutadas:</b>		<b>Menores cantidades ejecutadas:</b>		
0 ml		0 ml		



**Foto 16.** Suministro y aplicación de esmalte en lámina lineal con tres manos, con el fin de garantizar protección, durabilidad y acabado uniforme.

## 4.2 SUMINISTRO E INSTALACIÓN DE ESMALTE LÁMINA LLENA 3 MANOS.

Se realizó la aplicación de tres manos de esmalte sobre lámina llena, con el propósito de mejorar la apariencia y proteger el material frente a la corrosión.

<b>Contratado:</b>		<b>Cant. Adicional:</b>		<b>Total contratado:</b>
24,56 m <sup>2</sup>		0 m <sup>2</sup>		24,56 m <sup>2</sup>
<b>Cantidades ejecutadas anteriores:</b>	<b>ejecutadas</b>	<b>actas</b>	<b>Cantidades ejecutadas presente acta:</b>	<b>Total ejecutado:</b>
24,56 m <sup>2</sup>			0 m <sup>2</sup>	24,56 m <sup>2</sup>
<b>Mayores cantidades ejecutadas:</b>			<b>Menores cantidades ejecutadas:</b>	
0 m <sup>2</sup>			0 m <sup>2</sup>	



**Foto 17.** Aplicación de tres manos de esmalte sobre lámina llena, con el propósito de mejorar la apariencia y proteger el material frente a la corrosión



**Foto 18.** Aplicación de tres manos de esmalte sobre lámina llena, con el propósito de mejorar la apariencia y proteger el material frente a la corrosión.

### 4.3 SUMINISTRO E INSTALACIÓN DE VINILO TIPO I SOBRE PAÑETE O ESTUCO A TRES MANOS.

Se aplico vinilo tipo 1 sobre muros en estuco o pañete, logrando un acabado continuo y de calidad.

<b>Contratado:</b>		<b>Cant. Adicional:</b>		<b>Total contratado:</b>
85,66 m <sup>2</sup>		0 m <sup>2</sup>		85,66 m <sup>2</sup>
<b>Cantidades ejecutadas anteriores:</b>	<b>ejecutadas</b>	<b>actas</b>	<b>Cantidades ejecutadas presente acta:</b>	<b>Total ejecutado:</b>
85,66 m <sup>2</sup>				85,66 m <sup>2</sup>
<b>Mayores cantidades ejecutadas:</b>		<b>Menores cantidades ejecutadas:</b>		
0 m <sup>2</sup>		0 m <sup>2</sup>		



Foto 19. Se aplico vinilo tipo 1 sobre muros en estuco o pañete, logrando un acabado continuo y de calidad.

## 4.4 PINTURA DE ALTA RESISTENCIA AL DESGASTE Y ANTIDESLIZANTE, TRES MANOS.

Se aplicó pintura de alta resistencia al desgaste y antideslizante en tres manos, con el fin de proporcionar una superficie duradera, segura y con acabado uniforme.

<b>Contratado:</b>		<b>Cant. Adicional:</b>	<b>Total contratado:</b>
28,40 m <sup>2</sup>		0 m <sup>2</sup>	28,40 m <sup>2</sup>
<b>Cantidades ejecutadas actas anteriores:</b>		<b>Cantidades ejecutadas presente acta:</b>	<b>Total ejecutado:</b>
28,40 m <sup>2</sup>		0 m <sup>2</sup>	28,40 m <sup>2</sup>
<b>Mayores cantidades ejecutadas:</b>		<b>Menores cantidades ejecutadas:</b>	
0 m <sup>2</sup>		0 m <sup>2</sup>	



**Foto 20.** Pintura de alta resistencia al desgaste y antideslizante en tres manos, con el fin de proporcionar una superficie duradera, segura y con acabado uniforme.

## 5. ENCHAPES

### 5.1 PISO EN CERÁMICA

Se realizó el suministro e instalación de cerámica en pisos y muros, garantizando nivelación, adherencia y acabado uniforme.

<b>Contratado:</b>		<b>Cant. Adicional:</b>		<b>Total contratado:</b>
99,77 m <sup>2</sup>		0 m <sup>2</sup>		99,77 m <sup>2</sup>
<b>Cantidades anteriores:</b>	<b>ejecutadas</b>	<b>actas</b>	<b>Cantidades ejecutadas presente acta:</b>	<b>Total ejecutado:</b>
99,77 m <sup>2</sup>			0 m <sup>2</sup>	99,77 m <sup>2</sup>
<b>Mayores cantidades ejecutadas:</b>		<b>Menores cantidades ejecutadas:</b>		
0 m <sup>2</sup>		0 m <sup>2</sup>		

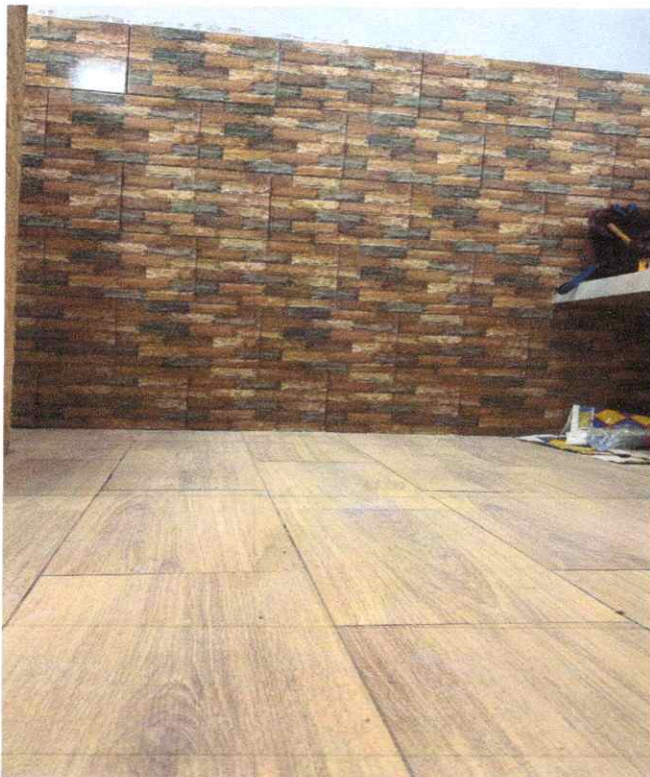

**Foto 22.** Suministro e instalación de cerámica en pisos y muros, garantizando nivelación, adherencia y acabado uniforme.

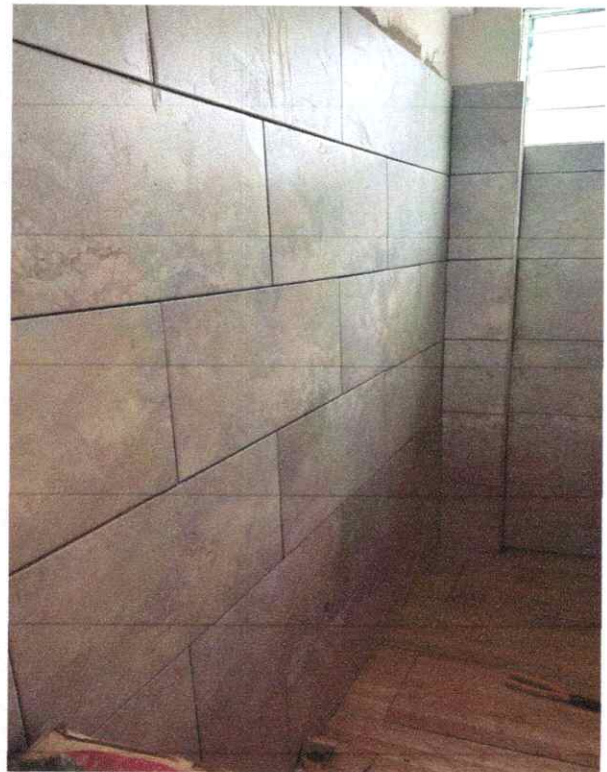

**Foto 23.** Suministro e instalación de cerámica en pisos y muros, garantizando nivelación, adherencia y acabado uniforme.



# INGENIERIA Y CONSTRUCCION DE OBRAS CIVILES

ING. ESP. JHON ALEXÁNDER LAITÓN  
[jhonlaiton@hotmail.com](mailto:jhonlaiton@hotmail.com)  
celular 312 3452018  
NIT 9 498427 – 1

## 5.2 MURETE PARA DUCHA DE 0.10 X 0.20 M.

*Esta actividad NO se ejecutó, debido a que no hubo necesidad de instalar Duchas dado que los alumnos no hacen uso de ellas. Modificaciones contractuales realizadas en el OTRO SI MODIFICATORIO No. 1.*

<b>Contratado:</b>			<b>Cant. Adicional:</b>		<b>Total contratado:</b>
1,35 ml			0,00 ml		1,35 ml
<b>Cantidades</b>	<b>ejecutadas</b>	<b>actas</b>	<b>Cantidades</b>	<b>ejecutadas presente</b>	<b>Total ejecutado:</b>
<b>anteriores:</b>			<b>acta:</b>		
0,00 ml			0,00 ml		0,00 ml
<b>Mayores cantidades ejecutadas:</b>			<b>Menores cantidades ejecutadas:</b>		
0 ml			0 ml		

## 5.3 SUMINISTRO E INSTALACIÓN DE REMATE BOCEL DE ALUMINIO "WIN"

Se realizó el suministro e instalación de aluminio tipo WIN en muros y mesones, garantizando un acabado limpio, alineado y de protección en los bordes.

<b>Contratado:</b>		<b>Cant. Adicional:</b>		<b>Total contratado:</b>
2,70 ml		0,6 ml		3,30 ml
<b>Cantidades ejecutadas</b>	<b>actas</b>	<b>Cantidades ejecutadas presente</b>	<b>actas</b>	<b>Total ejecutado:</b>
3,30 ml		0 ml		3,30 ml
<b>Mayores cantidades ejecutadas:</b>		<b>Menores cantidades ejecutadas:</b>		
0 ml		0 ml		



Foto 24. Suministro e instalación de aluminio tipo WIN en muros y mesones.



Foto 25. Suministro e instalación de aluminio tipo WIN en muros y mesones.

## 6.1 SUMINISTRO E INSTALACIÓN DE CUBIERTA GALVANIZADA TRAPEZOIDAL CAL. 30

Se realizó el suministro e instalación de cubierta galvanizada tipo trapezoidal para el voladizo de la fachada frontal, asegurando correcta fijación, estanqueidad y protección estructural.

<b>Contratado:</b>		<b>Cant. Adicional:</b>	<b>Total contratado:</b>
8,52 m <sup>2</sup>		0 m <sup>2</sup>	8,52 m <sup>2</sup>
<b>Cantidades ejecutadas anteriores:</b>	<b>ejecutadas</b>	<b>actas</b>	<b>Total ejecutado:</b>
8,52 m <sup>2</sup>		0 m <sup>2</sup>	8,52 m <sup>2</sup>
<b>Mayores cantidades ejecutadas:</b>		<b>Menores cantidades ejecutadas:</b>	
0 m <sup>2</sup>		0 m <sup>2</sup>	



Foto 26. Suministro e instalación de cubierta galvanizada tipo trapezoidal para el voladizo de la fachada frontal.

## 6.2 SUMINISTRO E INSTALACIÓN DE CANAL EN LÁMINA GALVANIZADA CALIBRE 23 ANCHO HASTA 0.40M ALTURA HASTA 0.30M. (INCLUYE ANTICORROSIVO PRIMER Y PINTURA)

Se ejecutó la instalación de canal para recolección de aguas lluvias en lámina galvanizada, aplicando anticorrosivo primer y pintura para garantizar protección y durabilidad del sistema.

<b>Contratado:</b>		<b>Cant. Adicional:</b>		<b>Total contratado:</b>
7,0 ml		0 ml		7,0 ml
<b>Cantidades ejecutadas actas anteriores:</b>		<b>Cantidades ejecutadas presente acta:</b>		<b>Total ejecutado:</b>
7,0 ml		0 ml		7,0 ml
<b>Mayores cantidades ejecutadas:</b>		<b>Menores cantidades ejecutadas:</b>		
0 ml		0 ml		



Foto 27. Instalación de canal para recolección de aguas lluvias en lámina galvanizada.

## 6.3 SUMINISTRO E INSTALACIÓN CUBIERTA EN TEJA FIBROCEMENTO NUMERO 10.

Se ejecutó la instalación de una nueva cubierta en la zona intervenida, utilizando tejas de fibrocemento número 10, asegurando su correcta alineación, fijación y sellado para garantizar protección y durabilidad frente a la intemperie.

<b>Contratado:</b>		<b>Cant. Adicional:</b>		<b>Total contratado:</b>
28,40 m <sup>2</sup>		0 m <sup>2</sup>		28,40 m <sup>2</sup>
<b>Cantidades ejecutadas anteriores:</b>	<b>ejecutadas</b>	<b>actas</b>	<b>Cantidades ejecutadas presente acta:</b>	<b>Total ejecutado:</b>
28,40 m <sup>2</sup>			0 m <sup>2</sup>	28,40 m <sup>2</sup>
<b>Mayores cantidades ejecutadas:</b>			<b>Menores cantidades ejecutadas:</b>	
0 m <sup>2</sup>			0 m <sup>2</sup>	



Foto 28. Instalación de una nueva cubierta en la zona intervenida, utilizando tejas de fibrocemento número 10.

## 6.4 SUMINISTRO E INSTALACIÓN PERFILERIA METALICA PARA ESTRUCTURA DE CUBIERTA DE EDIFICACIONES. DIMENSIONES Y CALIBRES SEGÚN DISEÑO.

Se ejecutó la instalación de perfilería metálica estructural conforme al diseño establecido, garantizando la estabilidad y soporte adecuado de la cubierta.

<b>Contratado:</b>		<b>Cant. Adicional:</b>		<b>Total contratado:</b>
86,10 kg		0 kg		54,81 kg
<b>Cantidades ejecutadas anteriores:</b>	<b>ejecutadas</b>	<b>actas</b>	<b>Cantidades ejecutadas presente acta:</b>	<b>Total ejecutado:</b>
54,81 kg		0 kg		54,81 kg
<b>Mayores cantidades ejecutadas:</b>		<b>Menores cantidades ejecutadas:</b>		
0 kg		-31,29 kg		



Foto 29. Instalación de perfilería metálica estructural.

## 6.5 SUMINISTRO E INSTALACIÓN BAJANTE PVC AGUAS LLUVIAS D=4"

Se ejecutó la instalación de bajante en PVC para recolección de aguas lluvias con diámetro de 4".

<b>Contratado:</b>		<b>Cant. Adicional:</b>	<b>Total contratado:</b>
8,0 ml		0 ml	8,0 ml
<b>Cantidades ejecutadas anteriores:</b>	<b>ejecutadas</b>	<b>actas</b>	<b>Cantidades ejecutadas presente acta:</b>
0 ml		8,0 ml	8,0 ml
<b>Mayores cantidades ejecutadas:</b>		<b>Menores cantidades ejecutadas:</b>	
0 ml		0 ml	

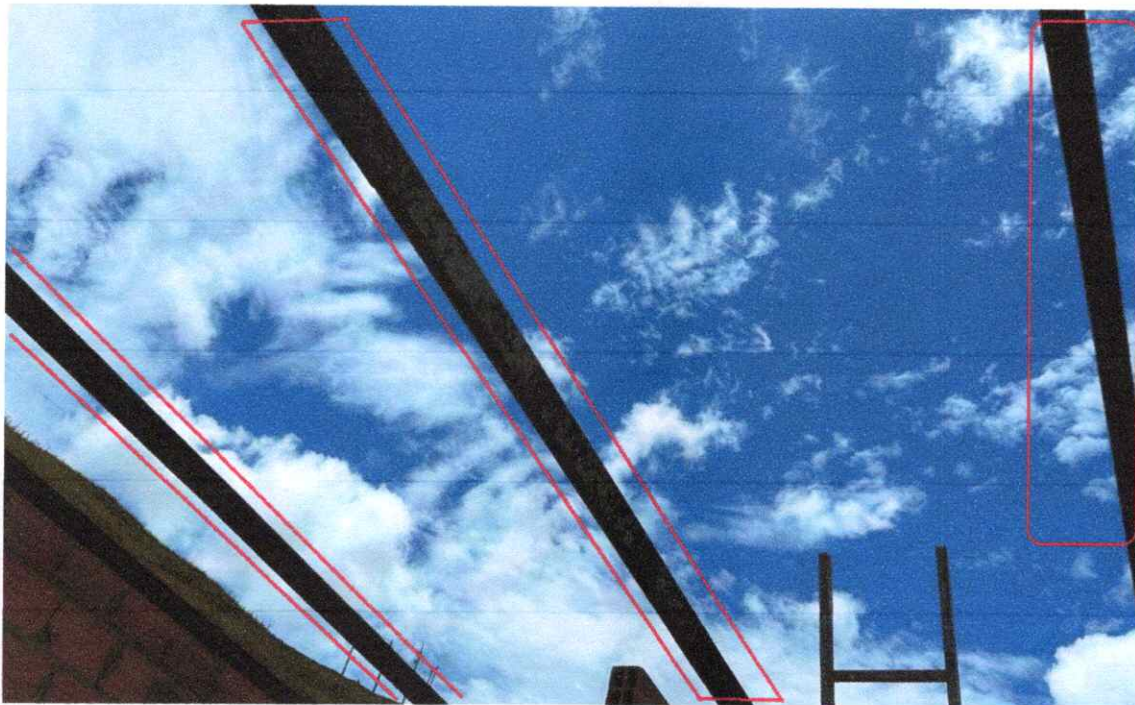

Foto 30. Instalación de bajante en PVC.

## 7. CIELO RASOS

### 7.1 SUMINISTRO E INSTALACIÓN DE CIELO RASO EN PVC DE 7 MM.

Se ejecutó la instalación de cielo raso en láminas de PVC de 7 mm, como acabado final en los espacios intervenidos.

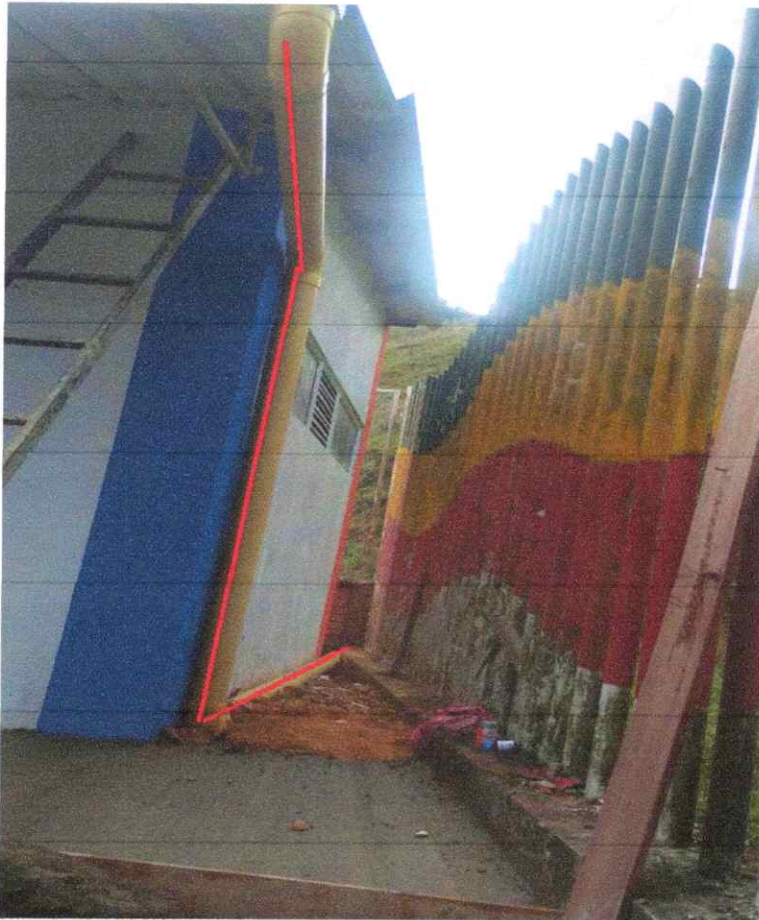
<b>Contratado:</b>		<b>Cant. Adicional:</b>	<b>Total contratado:</b>
25,16 m <sup>2</sup>		0 m <sup>2</sup>	25,16 m <sup>2</sup>
<b>Cantidades anteriores:</b>	<b>ejecutadas</b>	<b>actas</b>	<b>Cantidades ejecutadas presente</b>
			<b>acta:</b>
25,16 m <sup>2</sup>		0 m <sup>2</sup>	25,16 m <sup>2</sup>
<b>Mayores cantidades ejecutadas:</b>		<b>Menores cantidades ejecutadas:</b>	
0 m <sup>2</sup>		0 m <sup>2</sup>	



Foto 31. Instalación de cielo raso en láminas de PVC de 7 mm, como acabado final en los espacios intervenidos.



# INGENIERIA Y CONSTRUCCION DE OBRAS CIVILES

ING. ESP. JHON ALEXÁNDER LAITÓN  
[jhonlaiton@hotmail.com](mailto:jhonlaiton@hotmail.com)  
celular 312 3452018  
NIT 9 498427 – 1

## 8. INSTALACIONES ELÉCTRICAS - LUMINARIAS – LÁMPARAS.

### 8.1 SUMINISTRO E INSTALACIÓN DE SALIDA COMPLETA PARA TOMA CORRIENTE MONOFÁSICO, EN CALIBRE 12 AWG Y DUCTO PVC DE 1/2". (INCLUYE APARATO).

*Esta actividad NO se ejecutó, debido a que no se requirieron salidas completas para toma corriente en la parte interna de Batería Sanitaria. Modificaciones contractuales realizadas en el OTRO SI MODIFICATORIO No. 1.*

Contratado:	Cant. Adicional:	Total contratado:
5 und	0 und	5 und
<b>Cantidades ejecutadas actas anteriores:</b>	<b>Cantidades ejecutadas presente acta:</b>	<b>Total ejecutado:</b>
0 und	0 und	0 und
<b>Mayores cantidades ejecutadas:</b>	<b>Menores cantidades ejecutadas:</b>	
0 und	0 und	

## 8. INSTALACIONES ELÉCTRICAS - LUMINARIAS – LÁMPARAS.

### 8.2 SUMINISTRO E INSTALACIÓN DE SALIDA COMPLETA PARA INTERRUPTOR SENCILLO EN CALIBRE 12 AWG Y DUCTO PVC 1/2" (INCLUYE APARATO).

Se realizó la instalación de salidas eléctricas completas para interruptores sencillos, garantizando su correcto funcionamiento y conexión al sistema eléctrico.

<b>Contratado:</b>		<b>Cant. Adicional:</b>		<b>Total contratado:</b>
2 und		0 und		2 und
<b>Cantidades ejecutadas anteriores:</b>	<b>ejecutadas</b>	<b>actas</b>	<b>Cantidades ejecutadas presente acta:</b>	<b>Total ejecutado:</b>
2 und		0 und		2 und
<b>Mayores cantidades ejecutadas:</b>		<b>Menores cantidades ejecutadas:</b>		
0 und		0 und		



Foto 32. Instalación de salidas eléctricas completas para interruptores sencillos.

## 8.3 SUMINISTRO E INSTALACIÓN PANEL LED SOBREPONER 48W. INC CABLE DUPLEX Y CONEXIONES.

Se ejecutó la instalación de paneles LED con su respectivo cableado y conexiones, permitiendo una adecuada iluminación en las áreas intervenidas.

<b>Contratado:</b>		<b>Cant. Adicional:</b>	<b>Total contratado:</b>
12 und		0 und	12 und
<b>Cantidades ejecutadas anteriores:</b>	<b>ejecutadas</b>	<b>actas</b>	<b>Cantidades ejecutadas presente</b>
6 und		0 und	<b>Total ejecutado:</b>
<b>Mayores cantidades ejecutadas:</b>		<b>Menores cantidades ejecutadas:</b>	6 und
0 und		6 und	

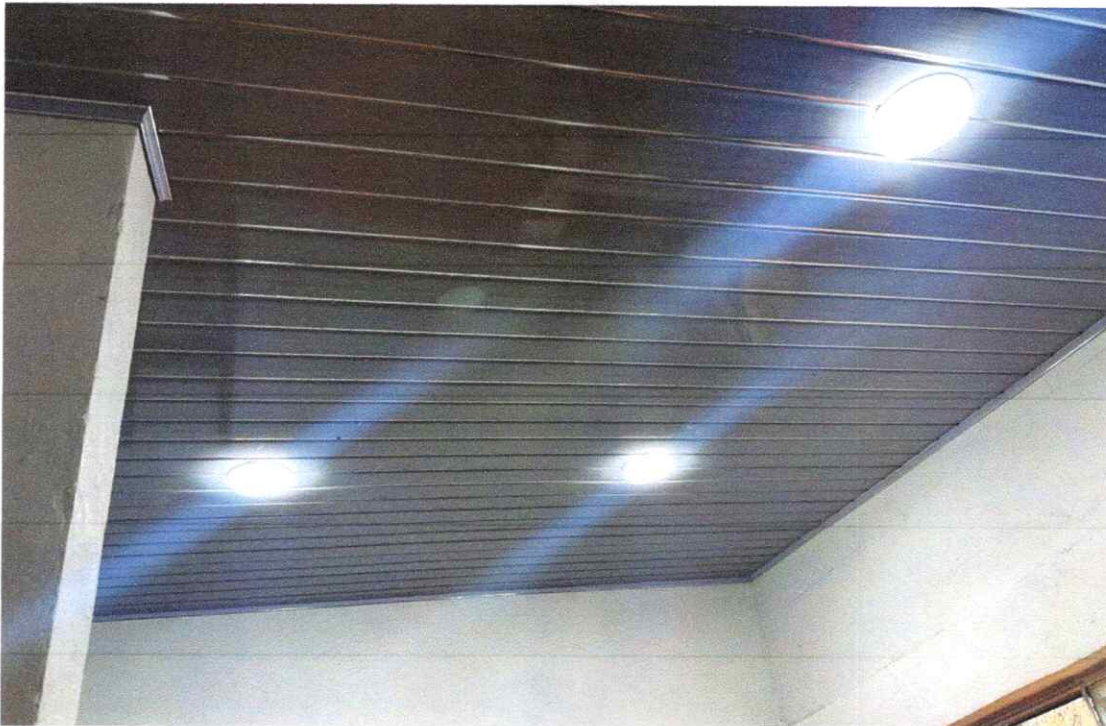

**Foto 33.** Instalación de paneles LED con su respectivo cableado y conexiones, permitiendo una adecuada iluminación en las áreas intervenidas.

## 9. CARPINTERÍA METÁLICA

### 9.1 SUMINISTRO E INSTALACIÓN DE PUERTA EN LÁMINA CAL 18 INC. ANTICORROSIVO. (NO INCLUYE CERRADURA).

Se realizó la instalación de puertas en lámina de calibre 18 con acabado anticorrosivo.

<b>Contratado:</b>		<b>Cant. Adicional:</b>	<b>Total contratado:</b>
0,9 m <sup>2</sup>		4,5 m <sup>2</sup>	5,4 m <sup>2</sup>
<b>Cantidades anteriores:</b>	<b>ejecutadas</b>	<b>actas</b>	<b>Cantidades ejecutadas presente</b>
			<b>Total ejecutado:</b>
0 m <sup>2</sup>		5,4 m <sup>2</sup>	5,4 m <sup>2</sup>
<b>Mayores cantidades ejecutadas:</b>		<b>Menores cantidades ejecutadas:</b>	
0 m <sup>2</sup>		0 m <sup>2</sup>	



Foto 34. Instalación de puerta en lámina calibre 18.

## NP. ITEMS NO PREVISTOS.

### NP.1.0 EXCAVACIÓN MANUAL EN MATERIAL COMUN.

Se realizó la excavación para construcción de 2 Zapatas para Tanques de Reserva

<b>Contratado:</b>		<b>Cant. Adicional:</b>		<b>Total contratado:</b>
0 m <sup>3</sup>		2,82 m <sup>3</sup>		2,82 m <sup>3</sup>
<b>Cantidades ejecutadas anteriores:</b>	<b>ejecutadas</b>	<b>actas</b>	<b>Cantidades ejecutadas presente acta:</b>	<b>Total ejecutado:</b>
2,82 m <sup>3</sup>			0 m <sup>3</sup>	2,82 m <sup>3</sup>
<b>Mayores cantidades ejecutadas:</b>			<b>Menores cantidades ejecutadas:</b>	
0 m <sup>3</sup>			0 m <sup>3</sup>	



**Foto 35.** Realizó la excavación para construcción de 2 Zapatas para Tanques de Reserva



**Foto 36.** Realizó la excavación para construcción de 2 Zapatas para Tanques de Reserva

## NP.2.0 CONCRETO PARA ZAPATAS DE 21 MPa (3000 PSI) + FORMALETA MADERA.

Se realizó la Construcción de 2 Zapatas; para Construcción de Placa para Tanques de Reserva.

<b>Contratado:</b>		<b>Cant. Adicional:</b>	<b>Total contratado:</b>
0 m <sup>3</sup>		0,40 m <sup>3</sup>	0,40 m <sup>3</sup>
<b>Cantidades ejecutada anteriores:</b>	<b>ejecutada</b>	<b>actas</b>	<b>Cantidades ejecutadas presente acta:</b>
0,40 m <sup>3</sup>		0 m <sup>3</sup>	0,40 m <sup>3</sup>
<b>Mayores cantidades ejecutadas:</b>		<b>Menores cantidades ejecutadas:</b>	
0 m <sup>3</sup>		0 m <sup>3</sup>	

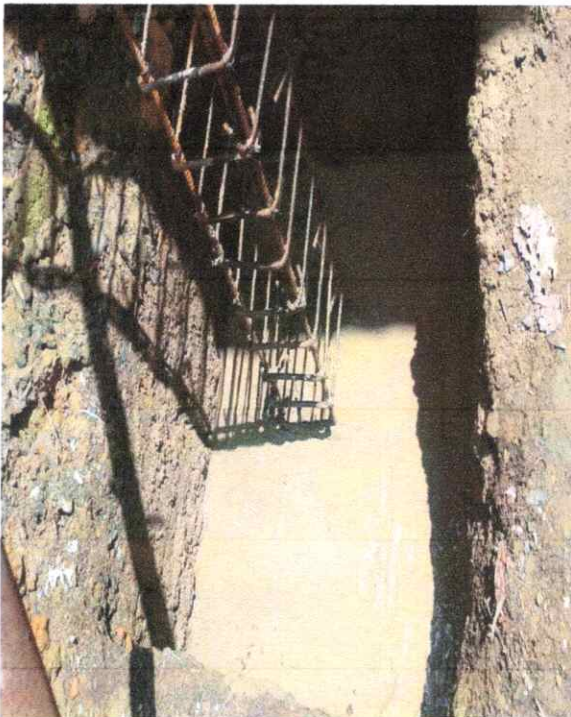

**Foto 37.** Construcción de 2 Zapatas; para Construcción de Placa para Tanques de Reserva.

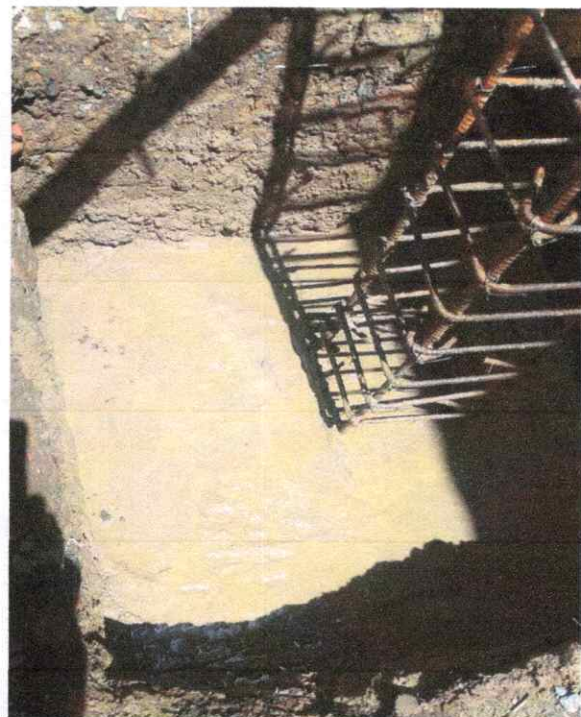

**Foto 38.** Construcción de 2 Zapatas; para Construcción de Placa para Tanques de Reserva.

## NP.3.0 SUMINISTRO, FIGURADA Y AMARRE DE ACERO DE 420 MPa (60000 PSI).

Se realizó el suministro, figurado y amarre de acero para las zapatas, columnas y vigas del tanque de reserva, conforme a las especificaciones estructurales del diseño.

<b>Contratado:</b>		<b>Cant. Adicional:</b>	<b>Total contratado:</b>
0 kg		273,59 kg	273,59 kg
<b>Cantidades ejecutadas anteriores:</b>	<b>ejecutada</b>	<b>actas</b>	<b>Cantidades ejecutadas presente</b>
137,07 kg			<b>Total ejecutado:</b>
<b>Mayores cantidades ejecutadas:</b>		136,52 kg	273,59 kg
0 kg		<b>Menores cantidades ejecutadas:</b>	
		0 kg	



Foto 39, 40 y 41. Suministro, figurado y amarre de acero para las zapatas, columnas, viga y placa para tanques de reserva de agua.

## NP.4.0 COLUMNAS Y PEDESTALES EN CONCRETO DE 21 MPa - (3000 PSI), H > 3.01 M. (FORMALETA MADERA).

Se realizo fundida de columnas en concreto simple.

<b>Contratado:</b>		<b>Cant. Adicional:</b>	<b>Total contratado:</b>
0 m <sup>3</sup>		0,72 m <sup>3</sup>	0,72 m <sup>3</sup>
<b>Cantidades anteriores:</b>	<b>ejecutadas</b>	<b>actas</b>	<b>Cantidades ejecutadas presente acta:</b>
0,72 m <sup>3</sup>		0 m <sup>3</sup>	0,72 m <sup>3</sup>
<b>Mayores cantidades ejecutadas:</b>		<b>Menores cantidades ejecutadas:</b>	
0 m <sup>3</sup>		0 m <sup>3</sup>	

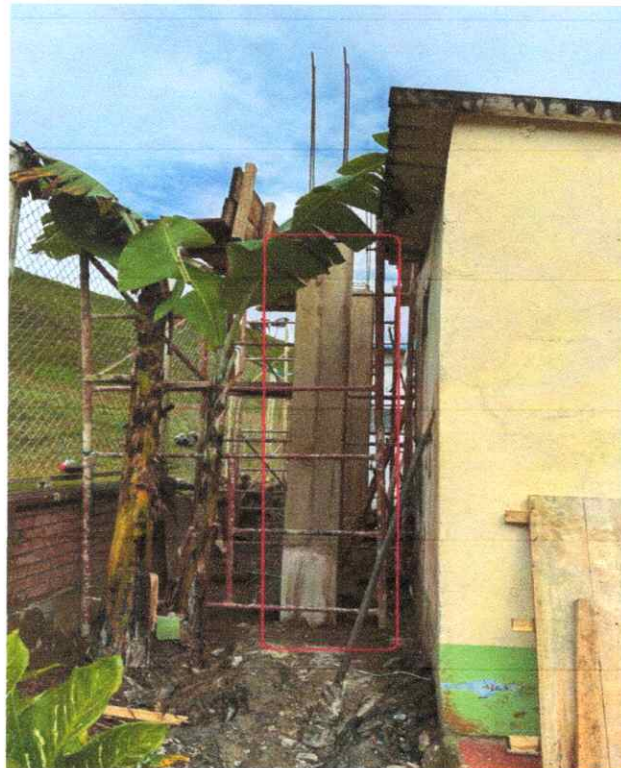

**Foto 42.** Retiro y demolición de viga aérea en concreto, garantizando la disposición adecuada del material demolido.

## NP.5.0 PLACA MACIZA EN CONCRETO DE 21 MPa - (3000 PSI) E = 0.10 M.

Se realizo fundida de columnas en concreto simple.

<b>Contratado:</b>			<b>Cant. Adicional:</b>		<b>Total contratado:</b>
0 m <sup>2</sup>			7,0 m <sup>2</sup>		7,0 m <sup>2</sup>
<b>Cantidades anteriores:</b>	<b>ejecutadas</b>	<b>actas</b>	<b>Cantidades ejecutadas presente acta:</b>		<b>Total ejecutado:</b>
0 m <sup>2</sup>			7,0 m <sup>2</sup>		7,0 m <sup>2</sup>
<b>Mayores cantidades ejecutadas:</b>			<b>Menores cantidades ejecutadas:</b>		
0 m <sup>2</sup>			0 m <sup>2</sup>		



Foto 43. Placa maciza en concreto de 21 MPa.

## NP.6.0 VIGA AÉREA EN CONCRETO DE 21 MPa - (3000 PSI).

Se realizo fundida de viga aérea en concreto de 21 MPa.

<b>Contratado:</b>		<b>Cant. Adicional:</b>	<b>Total contratado:</b>
0 m <sup>3</sup>		0,32 m <sup>3</sup>	0,32 m <sup>3</sup>
<b>Cantidades ejecutadas anteriores:</b>	<b>ejecutadas</b>	<b>actas</b>	<b>Cantidades ejecutadas presente acta:</b>
0 m <sup>3</sup>		0,32 m <sup>3</sup>	0,32 m <sup>3</sup>
<b>Mayores cantidades ejecutadas:</b>		<b>Menores cantidades ejecutadas:</b>	
0 m <sup>3</sup>		0 m <sup>3</sup>	



Foto 44. Viga aérea en concreto de 21 MPa.

## NP.7.0 SUMINISTRO E INSTALACIÓN DE VÁLVULA CON FLOTADOR PARA TANQUE ELEVADO 1/2", CON FLOTADOR EN BOLA PLÁSTICA.

Se realizo instalación de válvula con flotador para tanque elevado de 1/2", incluye flotador en bola plástica.

<b>Contratado:</b>		<b>Cant. Adicional:</b>	<b>Total contratado:</b>
0 und		2,0 und	2,0 und
<b>Cantidades ejecutadas anteriores:</b>	<b>ejecutadas</b>	<b>actas</b>	<b>Cantidades ejecutadas presente acta:</b>
0 und		2,0 und	2,0 und
<b>Mayores cantidades ejecutadas:</b>		<b>Menores cantidades ejecutadas:</b>	
0 und		0 und	



Foto 45. Instalación de válvula con flotador.

## NP.8.0 SUMINISTRO E INSTALACIÓN DE CHEQUE EN BRONCE TIPO CORTINA DE 1/2".

Se realizo instalación de cheque en bronce tipo cortina de 1/2".

<b>Contratado:</b>		<b>Cant. Adicional:</b>	<b>Total contratado:</b>
0 und		4,0 und	4,0 und
<b>Cantidades ejecutadas anteriores:</b>	<b>ejecutadas actas</b>	<b>Cantidades ejecutadas presente acta:</b>	<b>Total ejecutado:</b>
0 und		4,0 und	4,0 und
<b>Mayores cantidades ejecutadas:</b>		<b>Menores cantidades ejecutadas:</b>	
0 und		0 und	

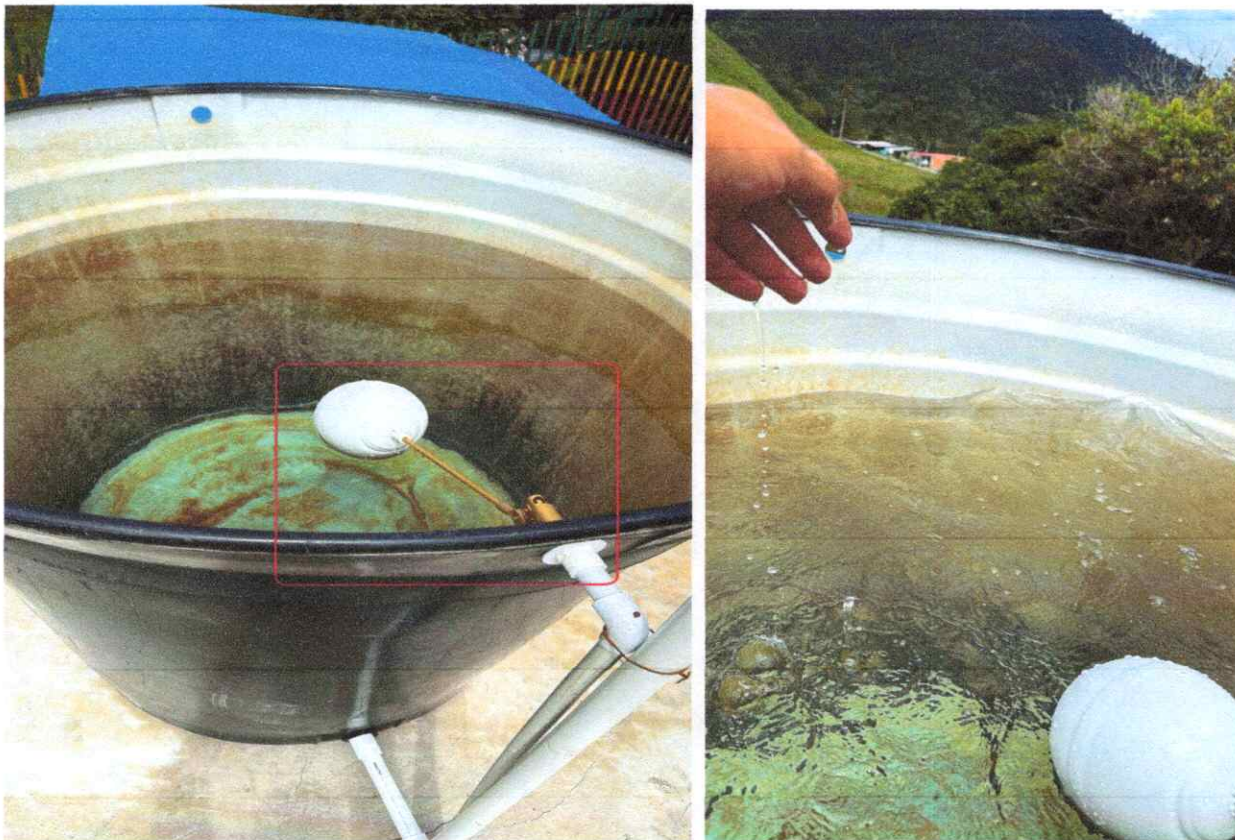

Foto 46. Instalación de cheque en bronce tipo cortina.

## NP.9.0 MURO EN LADRILLO TOLETE COMÚN DE E = 0.06 M.

Se realizo construcción de muro en ladrillo tolete con espesor de 0.06 metros.

<b>Contratado:</b>		<b>Cant. Adicional:</b>	<b>Total contratado:</b>
0 m <sup>2</sup>		2,70 m <sup>2</sup>	2,70 m <sup>2</sup>
<b>Cantidades ejecutadas anteriores:</b>	<b>ejecutadas</b>	<b>actas</b>	<b>Cantidades ejecutadas presente acta:</b>
0 m <sup>2</sup>		2,70 m <sup>2</sup>	2,70 m <sup>2</sup>
<b>Mayores cantidades ejecutadas:</b>		<b>Menores cantidades ejecutadas:</b>	
0 m <sup>2</sup>		0 m <sup>2</sup>	



Foto 47. Muro en ladrillo tolete.

## NP.10.0 CONSTRUCCIÓN DE ANDENES EN CONCRETO DE 17.5 MPa - (2500 PSI).

Se realizo construcción de andenes en concreto de 17.5 MPa.

<b>Contratado:</b>		<b>Cant. Adicional:</b>	<b>Total contratado:</b>
0 m <sup>3</sup>		0,74 m <sup>3</sup>	0,74 m <sup>3</sup>
<b>Cantidades ejecutadas</b>	<b>actas</b>	<b>Cantidades ejecutadas presente</b>	<b>Total ejecutado:</b>
<b>anteriores:</b>		<b>acta:</b>	
0 m <sup>3</sup>		0,74 m <sup>3</sup>	0,74 m <sup>3</sup>
<b>Mayores cantidades ejecutadas:</b>		<b>Menores cantidades ejecutadas:</b>	
0 m <sup>3</sup>		0 m <sup>3</sup>	

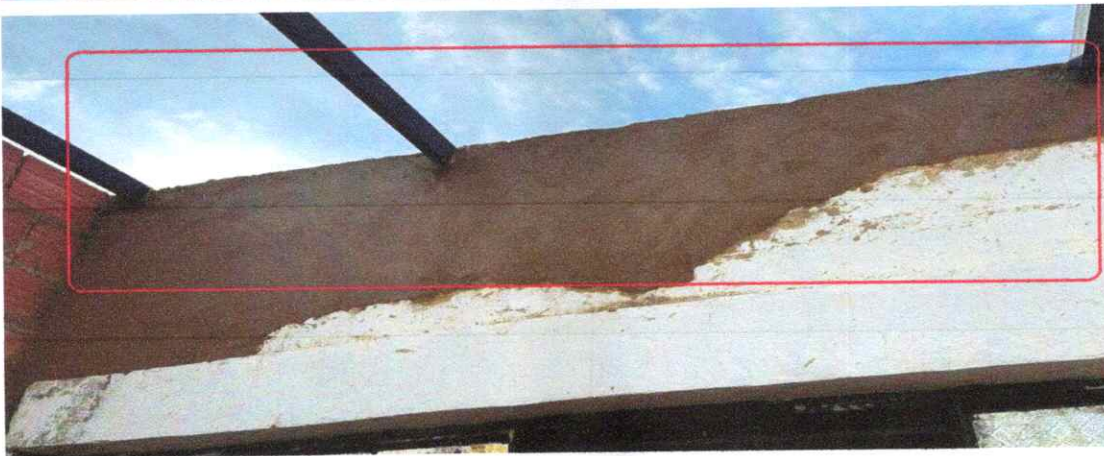

Foto 48. Construcción de andenes en concreto.

## NP.11.0 SUMINISTRO E INSTALACION SOPORTE METÁLICO PARA CANAL AGUAS LLUVIAS. INC SOLDADURA Y PINTURA.

Se ejecutó la instalación de soportes metálicos para el sistema de canal de aguas lluvias, incorporando labores de soldadura y aplicación de pintura protectora.

<b>Contratado:</b>		<b>Cant. Adicional:</b>	<b>Total contratado:</b>
0 und		12 und	12 und
<b>Cantidades anteriores:</b>	<b>ejecutada</b>	<b>actas</b>	<b>Cantidades ejecutadas presente</b>
12 und			<b>Total ejecutado:</b>
<b>Mayores cantidades ejecutadas:</b>		0 und	12 und
0 und		<b>Menores cantidades ejecutadas:</b>	
		0 und	

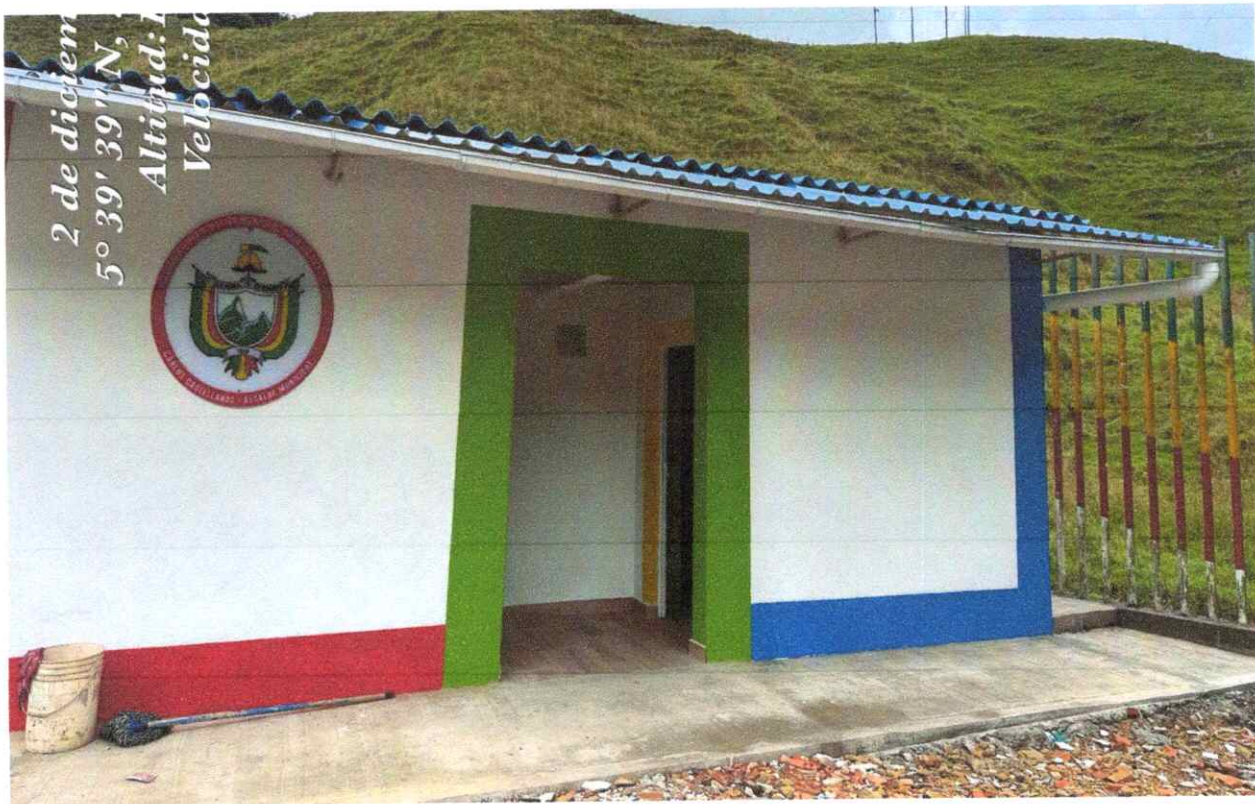

**Foto 49.** Instalación de soportes metálicos para el sistema de canal de aguas lluvias, incorporando labores de soldadura y aplicación de pintura protectora.

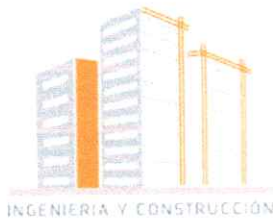

# INGENIERIA Y CONSTRUCCION DE OBRAS CIVILES

ING. ESP. JHON ALEXÁNDER LAITÓN

[jhonlaiton@hotmail.com](mailto:jhonlaiton@hotmail.com)

celular 312 3452018

NIT 9 498427 – 1

---

## JUSTIFICACIÓN DEL VALOR TOTAL DE IMPREVISTOS CAUSADOS CONTRATO No 005-2025 (ACTA DE LIQUIDACION)

El valor correspondiente al rubro de Imprevistos, en el Acta de Liquidación corresponde a **TRESCIENTOS OCHENTA Y CUATRO MIL SEISCIENTOS QUINCE PESOS CON TREINTA Y OCHO CENTAVOS M/CTE (\$ 384.615,38)** y corresponde al porcentaje establecido contractualmente (1%) aplicado sobre el subtotal ejecutado de costos directos durante la ejecución del mencionado contrato. Dicho valor corresponde únicamente a las actividades realmente ejecutadas y verificadas en campo, sin representar cobros adicionales o ajenos al alcance contractual.

Este rubro cubre las contingencias menores e inevitables que surgieron durante la ejecución de la obra en el periodo de ejecución de todo el contrato, necesarias para garantizar la continuidad, seguridad y correcta ejecución del mantenimiento de la BATERIA SANITARIA DE LA ESCUELA EN LA VEREDA SAN MARTÍN.

A continuación, se relacionan las actividades que justifican la causación del valor de imprevistos:

### **1. Cambio de Acoples en Sanitarios y Lavamanos**

Se requirió cambiar los acoples a todos los Sanitarios y Lavamanos, debido a que los acoples existentes presentaban taponamiento parcial por residuos (caliche).

### **2. Construcción de Orinal**

Se requirió la construcción de un orinal para la sección de los niños, debido a que el aparato existente estaba dañado y adicionalmente, al solo haber un orinal para atender toda la población masculina era deficiente (son casi 50 niños). El nuevo orinal puede ser utilizado por tres niños en forma simultánea y al estar enchapado permite fácil limpieza y desinfección.

### **3. Acometida para Tanques de Reserva**

Se requirió hacer una nueva instalación en tubería PVC RD9 de ½" para conectar desde el sector de la Placa Deportiva hasta la nueva Estructura para los Tanques de Reserva de Agua Potable. Adicionalmente, se requirió la instalación de la red de ½" desde la nueva estructura de los tanques de Reserva hasta la Bateria Sanitaria.

---



## INGENIERIA Y CONSTRUCCION DE OBRAS CIVILES

ING. ESP. JHON ALEXÁNDER LAITÓN

[jhonlaiton@hotmail.com](mailto:jhonlaiton@hotmail.com)

celular 312 3452018

NIT 9 498427 – 1

---

#### **4. Tubos para acometida eléctrica.**

Se requirió instalar una red en tubo eléctrico Conduit de ½" desde el Bloque de Salones hasta la Batería Sanitaria. Lo anterior, debido a que la Batería Sanitaria no tenía acometida y menos servicio eléctrico.

En conjunto, estas contingencias son inherentes a la naturaleza de un proyecto y no generan modificación del objeto contractual, pero sí causan costos indirectos que deben ser reconocidos conforme al porcentaje pactado.

El valor de **\$ 384.615,38** corresponde al total ejecutado en el contrato y se encuentra dentro de los parámetros técnicos, contractuales y normativos establecidos para la correcta ejecución del proyecto.

---



# POLIZA DE SEGURO DE CUMPLIMIENTO ENTIDAD ESTATAL

NIT. 860.009.578-6

DECRETO 1082 DE 2015

CIUDAD DE EXPEDICIÓN <b>TUNJA</b>			SUCURSAL <b>TUNJA</b>			COD.SUC <b>39</b>		NO.PÓLIZA <b>39-44-101175165</b>		ANEXO <b>4</b>		
FECHA EXPEDICIÓN DÍA <b>18</b>	MES <b>12</b>	AÑO <b>2025</b>	VIGENCIA DESDE DÍA MES AÑO <b>27 08 2025</b>			A LAS HORAS <b>00:00</b>		VIGENCIA HASTA DÍA MES AÑO <b>29 11 2028</b>			A LAS HORAS <b>23:59</b>	
TIPO MOVIMIENTO <b>ANEXO CAUSA PRIMA</b>												

### DATOS DEL TOMADOR / GARANTIZADO

NOMBRE O RAZON SOCIAL <b>LAITON, JHON ALEXANDER</b>								IDENTIFICACIÓN <b>CC: 9.498.427</b>			
DIRECCIÓN: <b>CL 4 NRO. 7 - 11</b>						CIUDAD: <b>OTANCHE, BOYACA</b>			TELÉFONO: <b>3123452018</b>		

### DATOS DEL ASEGURADO / BENEFICIARIO

ASEGURADO / BENEFICIARIO: <b>MUNICIPIO DE SAN PABLO DE BORBUR</b>								IDENTIFICACIÓN <b>NIT: 891.801.369-2</b>			
DIRECCIÓN: <b>CENTRO PALACIO MUNICIPAL</b>						CIUDAD: <b>SAN PABLO DE BORBUR, BOYACA</b>			TELÉFONO <b>7258186</b>		
ADICIONAL:											

### OBJETO DEL SEGURO

CON SUJECCIÓN A LAS CONDICIONES GENERALES DE LA PÓLIZA QUE SE ANEXAN ECU010B, QUE FORMAN PARTE INTEGRANTE DE LA MISMA Y QUE EL ASEGURADO Y EL TOMADOR DECLARAN HABER RECIBIDO Y HASTA EL LÍMITE DE VALOR ASEGURADO SEÑALADO EN CADA AMPARO, SEGUROS DEL ESTADO S.A., GARANTIZA:

EL CUMPLIMIENTO DEL CONTRATO, PAGO DE SALARIOS Y PRESTACIONES SOCIALES, ESTABILIDAD Y CALIDAD DE LA OBRA DEL CONTRATO DE OBRA 005-2025, OBJETO: CONTRATO DE OBRA PUBLICA PARA EL MANTENIMIENTO DE LA INFRAESTRUCTURA FISICA DE LA BATERIA SANITARIA DE LA ESCUELA RURAL DE LA VEREDA SAN MARTIN EN EL MUNICIPIO DE SAN PABLO DE BORBUR.

### AMPAROS

RIESGO: CONSTRUCCION DE OBRAS CIVILES

AMPAROS	VIGENCIA DESDE	VIGENCIA HASTA	SUMA ASEG/ACTUAL	SUMA ASEG/ANTERIOR
CUMPLIMIENTO DEL CONTRATO	27/08/2025	01/04/2026	\$ 5,000,000.00	\$ 5,000,000.00
PAGO DE SALARIOS, PRESTACIONES SOCIALES LEGALES E INDEMNIZACIONES LABORALES	27/08/2025	29/11/2028	\$ 2,500,000.00	\$ 2,500,000.00
ESTABILIDAD Y CALIDAD DE LA OBRA	01/12/2025	01/12/2026	\$ 5,000,000.00	

### ACLARACIONES

SE GARANTIZA LA ESTABILIDAD DE LA OBRA SEGUN ACTA DE TERMINACION Y RECIBO FINAL Y/O A SATISFACCION DE FECHA 01 DE DICIEMBRE DEL 2025 DEL CONTRATO DE OBRA PUBLICA No 005-2025 DEL 27 DE AGOSTO DE 2025.

VALOR PRIMA NETA \$ *****0.00	GASTOS EXPEDICIÓN \$ *****0.00	IVA \$ *****0.00	TOTAL A PAGAR \$ *****0.00	VALOR ASEGURADO TOTAL \$ *****12,500,000.00	PLAN DE PAGO CONTADO
INTERMEDIARIO			DISTRIBUCION COASEGURO		
NOMBRE	CLAVE	% DE PART.	NOMBRE COMPAÑIA	% PART.	VALOR ASEGURADO
CLAUDIA PATRICIA RODRIGUEZ PINTO	163736	100.00			

QUEDA EXPRESAMENTE CONVENIDO QUE LAS OBLIGACIONES DE SEGUROS DEL ESTADO S.A. SE REFIERE UNICAMENTE AL OBJETO Y OBSERVACIONES DE LA(S) GARANTIA(S) QUE SE ESPECIFICAN EN ESTE CUADRO.

NOTA: SEGUROS DE ESTADO S.A SE RESERVA EL DERECHO DE REVISAR Y HACER ACOMPAÑAMIENTO AL RIESGO ASUMIDO DURANTE LA VIGENCIA DE LA PRESENTE PÓLIZA, POR LO TANTO EL ASEGURADOR COMO EL TOMADOR, PRESTARAN SU COLABORACIÓN PARA EFECTOS DE NOTIFICACIONES LA DIRECCIÓN DE SEGUROS DEL ESTADO S.A. ES CARRERA 10 NO 21-33 LOCAL 108 - TELEFONO: (608) 7409488 - TUNJA

39-44-101175165

FIRMA AUTORIZADA: Jose Luis Ojeda - Vicepresidente de Fianzas



FIRMA TOMADOR

VIGILADO SUPERINTENDENCIA FINANCIERA DE COLOMBIA



NIT. 860.009.578-6

### POLIZA DE SEGURO DE CUMPLIMIENTO ENTIDAD ESTATAL

DECRETO 1082 DE 2015

CIUDAD DE EXPEDICIÓN TUNJA			SUCURSAL TUNJA			COD.SUC 39		NO.PÓLIZA 39-44-101175165		ANEXO 4	
FECHA EXPEDICIÓN	VIGENCIA DESDE		A LAS HORAS	VIGENCIA HASTA			A LAS HORAS	TIPO MOVIMIENTO			
DÍA 18	MES 12	AÑO 2025	DÍA 27	MES 08	AÑO 2025	HORAS 00:00	DÍA 29	MES 11	AÑO 2028	HORAS 23:59	ANEXO CAUSA PRIMA

#### DATOS DEL TOMADOR / GARANTIZADO

NOMBRE O RAZON SOCIAL LAITON, JHON ALEXANDER		IDENTIFICACIÓN CC: 9.498.427	
DIRECCION: CL 4 NRO. 7 - 11		CIUDAD: OTANCHE, BOYACA	TELÉFONO: 3123452018

#### DATOS DEL ASEGURADO / BENEFICIARIO

ASEGURADO / BENEFICIARIO: MUNICIPIO DE SAN PABLO DE BORBUR		IDENTIFICACIÓN NIT: 891.801.369-2	
DIRECCIÓN: CENTRO PALACIO MUNICIPAL		CIUDAD: SAN PABLO DE BORBUR, BOYACA	TELÉFONO: 7258186

ADICIONAL:

TEXTO ACLARATORIO

QUEDA EXPRESAMENTE CONVENIDO QUE LAS OBLIGACIONES DE SEGUROS DEL ESTADO S.A. SE REFIERE UNICAMENTE AL OBJETO Y OBSERVACIONES DE LA(S) GARANTIA(S) QUE SE ESPECIFICAN EN ESTE CUADRO.

NOTA: SEGUROS DE ESTADO S.A SE RESERVA EL DERECHO DE REVISAR Y HACER ACOMPAÑAMIENTO AL RIESGO ASUMIDO DURANTE LA VIGENCIA DE LA PRESENTE PÓLIZA, POR LO TANTO EL ASEGURADOR COMO EL TOMADOR, PRESTARAN SU COLABORACIÓN

PARA EFECTOS DE NOTIFICACIONES LA DIRECCIÓN DE SEGUROS DEL ESTADO S.A. ES CARRERA 10 NO 21-33 LOCAL 108 - TELEFONO: (608) 7409488 - TUNJA

39-44-101175165

FIRMA AUTORIZADA: Jose Luis Ojeda - Vicepresidente de Fianzas

FIRMA TOMADOR

DLF163736A

VIGILADO SUPERINTENDENCIA FINANCIERA DE COLOMBIA



**INFORME ACTA LIQUIDACION DE SUPERVISIÓN AL CONTRATO DE OBRA  
No. 005-2025**

**“CONTRATO DE OBRA PUBLICA PARA EL MANTENIMIENTO DE LA  
INFRAESTRUCTURA FÍSICA DE LA BATERÍA SANITARIA DE LA ESCUELA  
RURAL DE LA VEREDA SAN MARTÍN EN EL MUNICIPIO DE SAN PABLO DE  
BORBÚR 2025”.**

**DICIEMBRE 2025**





<b>CONTRATO DE OBRA</b>	N° 005-2025 DEL 27 DE AGOSTO DE 2025
<b>OBJETO</b>	"CONTRATO DE OBRA PUBLICA PARA EL MANTENIMIENTO DE LA INFRAESTRUCTURA FÍSICA DE LA BATERÍA SANITARIA DE LA ESCUELA RURAL DE LA VEREDA SAN MARTÍN EN EL MUNICIPIO DE SAN PABLO DE BORBUR 2025"
<b>CONTRATANTE</b>	MUNICIPIO DE SAN PABLO DE BORBUR NIT 891801369-2
<b>REPRESENTANTE LEGAL</b>	CARLOS ALBERTO CASTELLANOS GOMEZ C.C. 7.320.361 de Chiquinquirá
<b>CONTRATISTA</b>	JHON ALEXANDER LAITON cédula de ciudadanía No. 9.498.427 de Otanche (Boyacá)
<b>SUPERVISOR</b>	JUAN CAMILO VILLAMIL RODRIGUEZ SECRETARIO DE PLANEACIÓN Y OBRAS PUBLICAS
<b>VALOR INICIAL:</b>	TREINTA Y NUEVE MILLONES CUATROSCIENTOS SESENTA Y UN MIL CIENTO OCHENTA Y CINCO PESOS CON DIECINUEVE CENTAVOS M/CTE (\$ 39.461.185,19).
<b>VALOR ADICIÓN N° 1</b>	DIEZ MILLONES QUINIENTOS TREINTA Y OCHO MIL OCHOSCIENTOS CATORCE PESOS CON OCHENTA Y UN CENTAVOS MC/TE (\$ 10.538.814,81)
<b>VALOR TOTAL</b>	CINCUENTA MILLONES DE PESOS M/CTE (\$ 50.000.000, 00).
<b>PLAZO DE EJECUCIÓN INICIAL:</b>	SESENTA (60) DIAS CALENDARIO, CONTADOS A PARTIR DE LA FECHA DE SUSCRIPCIÓN DEL ACTA DE INICIO
<b>FECHA ACTA DE INICIO:</b>	03 DE SEPTIEMBRE DE 2025
<b>FECHA PREVISTA DE TERMINACIÓN INICIAL</b>	01 DE NOVIEMBRE DE 2025
<b>FECHA DE PRORROGA No. 1</b>	27 DE OCTUBRE DE 2025
<b>PRORROGA No. 1</b>	TREINTA (30) DIAS CALENDARIO
<b>PLAZO TOTAL DEL CONTRATO CON PRÓRROGAS</b>	NOVENTA (90) DIAS CALENDARIO, CONTADOS A PARTIR DE LA FECHA DE SUSCRIPCIÓN DEL ACTA DE INICIO
<b>FECHA PREVISTA PARA TERMINACION CON PRORROGA 1:</b>	01 DE DICIEMBRE DE 2025





**BALANCE DEL CONTRATO A LA FECHA**

ITEM	PAGOS	SALDO
VALOR INICIAL DEL CONTRATO	\$0.00	\$39.461.185,19
VALOR ADICION N° 1	\$0.00	\$ 10.538.814,81
VALOR PAGADO ACTA PARCIAL N° 1	\$41.961.273,81	\$0.00
SALDO A PAGAR ACTA DE LIQUIDACION	\$8.038.726,19	\$0.00
<b>TOTAL</b>	<b>\$ 50.000.000, 00</b>	<b>\$ 50.000.000, 00</b>

N°	DESCRIPCIÓN DE LA OBLIGACION	ACTIVIDADES REALIZADAS		DESCRIPCIÓN DEL CUMPLIMIENTO
		CANTIDAD	PORCENTAJE	
1	EJECUCION CONTRATO DE OBRA No. 005-2025 DEL 27 DE AGOSTO DE 2025.	1	100%	SE RECIBE EL OBJETO CONTRACTUAL A SATISFACCION POR PARTE DEL SUPERVISOR.





**1. PRELIMINARES**

**1.1 DESMONTE DE ESTRUCTURA METÁLICA PERFILES - VIGAS.**

Se realizó retiro de la estructura metálica existente, (cerchas metálicas), para permitir la adecuación de la nueva cubierta.

<b>Contratado:</b>		<b>Cant. Adicional:</b>		<b>Total contratado:</b>
87,33 kg		0 kg		87,33 kg
<b>Cantidades ejecutadas</b>		<b>Cantidades ejecutadas</b>		<b>Total ejecutado:</b>
<b>actas anteriores:</b>		<b>presente acta:</b>		
87,33 kg		0 kg		87,33 kg
<b>Mayores ejecutadas:</b>	<b>cantidades</b>	<b>Menores ejecutadas:</b>	<b>cantidades</b>	
0 kg		0 kg		



**Foto 1.** Desmonte Estructura de la Cubierta Existente (Cerchas metálicas)



**Foto 2.** Desmonte Estructura de la Cubierta Existente (Cerchas metálicas)

**1.2 DEMOLICIÓN DE ENCHAPE CERÁMICO, (INCLUYE RETIRO Y ACARREO LIBRE HASTA 5 KM.)**

Demolición de enchapes cerámicos en pisos, muros y mesón, con retiro y acarreo de escombros hasta 5 km.

<b>Contratado:</b>	<b>Cant. Adicional:</b>	<b>Total contratado:</b>
--------------------	-------------------------	--------------------------





83,37 m<sup>2</sup>

**Cantidades  
anteriores:**

83,37 m<sup>2</sup>

**Mayores  
ejecutadas:**

0 m<sup>2</sup>

**ejecutadas actas**

**cantidades**

0 m<sup>2</sup>

**Cantidades  
presente acta:**

0 m<sup>2</sup>

**Menores  
ejecutadas:**

0 m<sup>2</sup>

**ejecutadas**

**cantidades**

83,37 m<sup>2</sup>

**Total ejecutado:**

83,37 m<sup>2</sup>



**Foto 3.** Demolición enchapes muro y mesones.



**Foto 4.** Demolición enchapes muro y mesones.

**1.3 DESMONTE SANITARIO, LAVAMANOS E INCRUSTACIONES (INCLUYE RETIRO)**

Se ejecuto el desmonte de la batería sanitaria.

**Contratado:**

1 und

**Cantidades  
anteriores:**

6 und

**Mayores  
ejecutadas:**

0 und

**ejecutadas actas**

**cantidades**

**Cant. Adicional:**

5 und

**Cantidades  
presente acta:**

0 und

**Menores  
ejecutadas:**

0 und

**ejecutadas**

**cantidades**

**Total contratado:**

6 und

**Total ejecutado:**

6 und





**Foto 5.** Desmonte de sanitarios de la batería sanitaria.

**1.4 DEMOLICIÓN DE VIGA AÉREA O VIGA CANAL EN CONCRETO, (INCLUYE RETIRO Y ACARREO LIBRE HASTA 5 KM.)**

Se realizo retiro y demolición de viga aérea en concreto, garantizando la disposición adecuada del material demolido

<b>Contratado:</b>	<b>Cant. Adicional:</b>	<b>Total contratado:</b>
1,14 m <sup>3</sup>	0 m <sup>3</sup>	1,14 m <sup>3</sup>
<b>Cantidades ejecutadas actas anteriores:</b>	<b>Cantidades presentes actas:</b>	<b>Total ejecutado:</b>
1,14 m <sup>3</sup>	0 m <sup>3</sup>	1,14 m <sup>3</sup>
<b>Mayores ejecutadas:</b>	<b>Menores ejecutadas:</b>	
0 m <sup>3</sup>	0 m <sup>3</sup>	





**Foto 6.** Retiro y demolición de viga aérea en concreto, garantizando la disposición adecuada del material demolido.



**Foto 7.** Retiro y demolición de viga aérea en concreto, garantizando la disposición adecuada del material demolido.

**1.5 DESMONTE CUBIERTAS TEJA DE ASBESTO Y/ O ASBESTO CEMENTO.  
(INCLUYE RETIRO -ACARREO LIBRE HASTA 5 KM.)**

Se realizó el retiro controlado de las tejas de asbesto de la cubierta existente, incluyendo acarreo.

<b>Contratado:</b>		<b>Cant. Adicional:</b>		<b>Total contratado:</b>
28,40 m <sup>2</sup>		0 m <sup>2</sup>		28,40 m <sup>2</sup>
<b>Cantidades ejecutadas actas anteriores:</b>		<b>Cantidades presente acta:</b>	<b>ejecutadas</b>	<b>Total ejecutado:</b>
28,40 m <sup>2</sup>		0 m <sup>2</sup>		28,40 m <sup>2</sup>
<b>Mayores ejecutadas:</b>	<b>cantidades</b>	<b>Menores ejecutadas:</b>	<b>cantidades</b>	
0 m <sup>2</sup>		0 m <sup>2</sup>		





**Foto 8.** Retiro controlado de las tejas de asbesto de la cubierta existente, Incluyendo acarreo.

**1.6 LAVADA DE FACHADA CON ÁCIDO MURIÁTICO Y/O NÍTRICO**

Se realizó el lavado de la fachada en muros utilizando ácido muriático para mejorar el acabado y eliminar suciedad acumulada.

<b>Contratado:</b>	<b>Cant. Adicional:</b>	<b>Total contratado:</b>
54,23 m <sup>2</sup>	0 m <sup>2</sup>	54,23 m <sup>2</sup>
<b>Cantidades ejecutadas actas anteriores:</b>	<b>Cantidades presente acta:</b>	<b>Total ejecutado:</b>
54,23 m <sup>2</sup>	0 m <sup>2</sup>	54,23 m <sup>2</sup>
<b>Mayores ejecutadas:</b>	<b>Menores ejecutadas:</b>	
0 m <sup>2</sup>	0 m <sup>2</sup>	





**Foto 9.** Lavado de la fachada en muros utilizando ácido muriático para mejorar el acabado y eliminar el barniz antiguo y la suciedad acumulada.

**2 MAMPOSTERÍA Y PAÑETES**

**2.1 PAÑETE LISO CULATAS 1:4**

Se aplico pañete liso en las tres culatas, cubriendo todas sus caras para uniformar y proteger los muros.

<b>Contratado:</b>	<b>Cant. Adicional:</b>	<b>Total contratado:</b>
6 m <sup>2</sup>	0 m <sup>2</sup>	6 m <sup>2</sup>
<b>Cantidades ejecutadas actas anteriores:</b>	<b>Cantidades ejecutadas presente acta:</b>	<b>Total ejecutado:</b>
6 m <sup>2</sup>	0 m <sup>2</sup>	6 m <sup>2</sup>
<b>Mayores ejecutadas:</b>	<b>Menores ejecutadas:</b>	<b>cantidades</b>
0 m <sup>2</sup>	0 m <sup>2</sup>	





**Foto 10.** Pañete liso en las tres culatas, cubriendo todas sus caras para uniformar y proteger los muros.

### 2.2 PAÑETE LISO MUROS 1:4

Se aplico pañete liso en los muros por ambos lados para lograr una superficie pareja y uniforme.

<b>Contratado:</b>		<b>Cant. Adicional:</b>		<b>Total contratado:</b>
56,28 m <sup>2</sup>		66,48 m <sup>2</sup>		122,76 m <sup>2</sup>
<b>Cantidades ejecutadas actas anteriores:</b>		<b>Cantidades ejecutadas presente acta:</b>		<b>Total ejecutado:</b>
122,76 m <sup>2</sup>		0 m <sup>2</sup>		122,76 m <sup>2</sup>
<b>Mayores ejecutadas:</b>	<b>cantidades</b>	<b>Menores ejecutadas:</b>	<b>cantidades</b>	
0 m <sup>2</sup>		0 m <sup>2</sup>		





**Foto 11.** Pañete liso en los muros por ambos lados para lograr una superficie pareja y uniforme.

### 3. INSTALACIONES HIDRÁULICAS Y SANITARIAS

#### 3.1 SUMINISTRO E INSTALACIÓN DE SALIDA DE AGUA FRÍA EN TUBERÍA PVC DE 1/2" T.P.

Se realizó la instalación de los puntos hidráulicos (orinal, sanitarios y duchas), incluyendo el suministro del material.

<b>Contratado:</b>	<b>Cant. Adicional:</b>	<b>Total contratado:</b>
9 und	0 und	9 und
<b>Cantidades ejecutadas actas anteriores:</b>	<b>Cantidades ejecutadas presente acta:</b>	<b>Total ejecutado:</b>
9 und	0 und	9 und
<b>Mayores ejecutadas:</b>	<b>Menores ejecutadas:</b>	<b>cantidades</b>
0 und	0 und	





**Foto 12.** Instalación y suministro de puntos hidráulicos.



**Foto 13.** Instalación y suministro de puntos hidráulicos.

### 3.2 PUNTO SANITARIO O DE DESAGUES DE 3"

Se realizó la instalación de puntos de desagüe para orinal y duchas, buscando asegurar una correcta conducción y salida de estas.

<b>Contratado:</b>	<b>Cant. Adicional:</b>	<b>Total contratado:</b>
3 und	0 und	3 und
<b>Cantidades ejecutadas actas anteriores:</b>	<b>Cantidades ejecutadas presente acta:</b>	<b>Total ejecutado:</b>
3 und	0 und	3 und
<b>Mayores ejecutadas:</b>	<b>Menores ejecutadas:</b>	
0 und	0 und	





**Foto 14.** Se realizó la instalación de puntos de desagüe para orinal y duchas, buscando asegurar una correcta conducción y salida de estas.



**Foto 15.** Se realizó la instalación de puntos de desagüe para orinal y duchas, buscando asegurar una correcta conducción y salida de estas.

### 3.3 SUMINISTRO E INSTALACIÓN DE COMBO SANITARIO. INCLUYE GRIFERÍAS Y ACCESORIOS

*Esta actividad NO se ejecutó, debido a que no hubo necesidad de instalar Sanitarios Nuevos. Modificaciones contractuales realizadas en el OTRO SI MODIFICATORIO No. 1.*

<b>Contratado:</b>	<b>Cant. Adicional:</b>	<b>Total contratado:</b>
1 und	0 und	1 und
<b>Cantidades ejecutadas actas anteriores:</b>	<b>Cantidades ejecutadas presente acta:</b>	<b>Total ejecutado:</b>
0 und	0 und	<i>0 und</i>
<b>Mayores ejecutadas:</b>	<b>Menores ejecutadas:</b>	
0 und	0 und	





**3.4 SUMINISTRO E INSTALACIÓN GRIFERÍA PARA DUCHA SENCILLA**

*Esta actividad NO se ejecutó, debido a que no hubo necesidad de instalar Duchas dado que los alumnos no hacen uso de ellas. Modificaciones contractuales realizadas en el OTRO SI MODIFICATORIO No. 1.*

<b>Contratado:</b>		<b>Cant. Adicional:</b>		<b>Total contratado:</b>
2 und		0 und		2 und
<b>Cantidades ejecutadas actas anteriores:</b>		<b>Cantidades ejecutadas presente acta:</b>		<b>Total ejecutado:</b>
0 und		0 und		<i>0 und</i>
<b>Mayores ejecutadas:</b>	<b>cantidades</b>	<b>Menores ejecutadas:</b>	<b>cantidades</b>	
0 und		0 und		

**4. PINTURA**

**4.1 SUMINISTRO E INSTALACIÓN DE ESMALTE LÁMINA LINEAL 3 MANOS.**

Se ejecutó el suministro y aplicación de esmalte en lámina lineal con tres manos, con el fin de garantizar protección, durabilidad y acabado uniforme.

<b>Contratado:</b>		<b>Cant. Adicional:</b>		<b>Total contratado:</b>
14,0 ml		0 ml		14,0 ml
<b>Cantidades ejecutadas actas anteriores:</b>		<b>Cantidades ejecutadas presente acta:</b>		<b>Total ejecutado:</b>
14,0 ml		0 ml		14,0 ml
<b>Mayores ejecutadas:</b>	<b>cantidades</b>	<b>Menores ejecutadas:</b>	<b>cantidades</b>	
0 ml		0 ml		



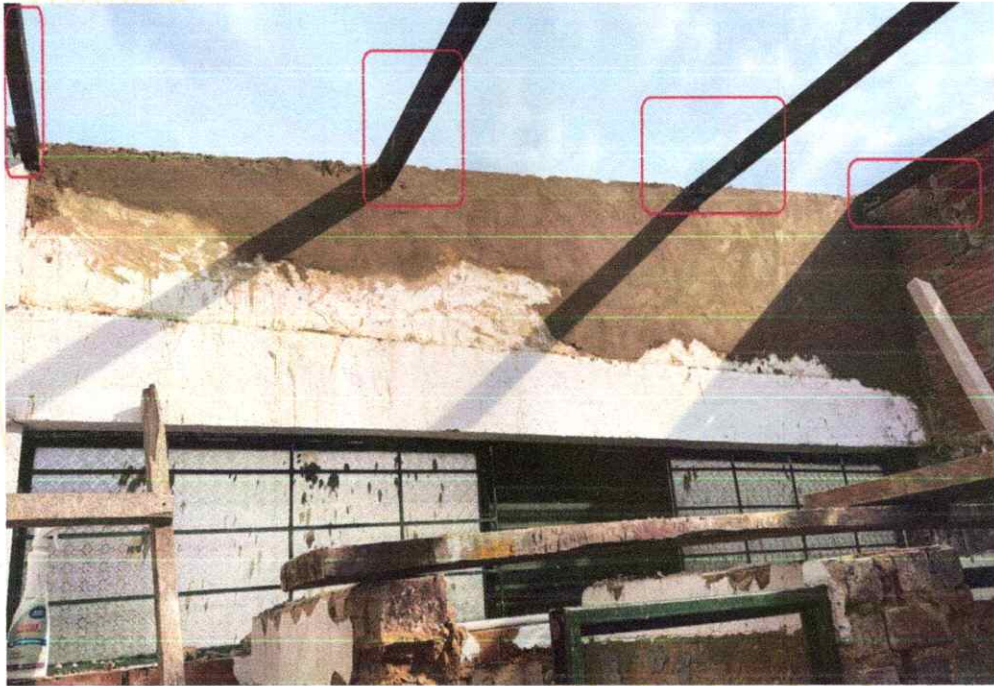

**Foto 16.** Suministro y aplicación de esmalte en lámina lineal con tres manos, con el fin de garantizar protección, durabilidad y acabado uniforme.

#### 4.2 SUMINISTRO E INSTALACIÓN DE ESMALTE LÁMINA LLENA 3 MANOS.

Se realizó la aplicación de tres manos de esmalte sobre lámina llena, con el propósito de mejorar la apariencia y proteger el material frente a la corrosión.

<b>Contratado:</b>		<b>Cant. Adicional:</b>		<b>Total contratado:</b>
24,56 m <sup>2</sup>		0 m <sup>2</sup>		24,56 m <sup>2</sup>
<b>Cantidades ejecutadas actas anteriores:</b>		<b>Cantidades ejecutadas presente acta:</b>		<b>Total ejecutado:</b>
24,56 m <sup>2</sup>		0 m <sup>2</sup>		24,56 m <sup>2</sup>
<b>Mayores ejecutadas:</b>	<b>cantidades</b>	<b>Menores ejecutadas:</b>	<b>cantidades</b>	
0 m <sup>2</sup>		0 m <sup>2</sup>		





**Foto 17.** Aplicación de tres manos de esmalte sobre lámina llena, con el propósito de mejorar la apariencia y proteger el material frente a la corrosión



**Foto 18.** Aplicación de tres manos de esmalte sobre lámina llena, con el propósito de mejorar la apariencia y proteger el material frente a la corrosión.

#### 4.3 SUMINISTRO E INSTALACIÓN DE VINILO TIPO I SOBRE PAÑETE O ESTUCO A TRES MANOS.

Se aplico vinilo tipo 1 sobre muros en estuco o pañete, logrando un acabado continuo y de calidad.

<b>Contratado:</b>	<b>Cant. Adicional:</b>	<b>Total contratado:</b>
85,66 m <sup>2</sup>	0 m <sup>2</sup>	85,66 m <sup>2</sup>
<b>Cantidades ejecutadas actas anteriores:</b>	<b>Cantidades ejecutadas presente acta:</b>	<b>Total ejecutado:</b>
85,66 m <sup>2</sup>	0 m <sup>2</sup>	85,66 m <sup>2</sup>
<b>Mayores ejecutadas:</b>	<b>Menores ejecutadas:</b>	
0 m <sup>2</sup>	0 m <sup>2</sup>	





**Foto 19.** Se aplico vinilo tipo 1 sobre muros en estuco o pañete, logrando un acabado continuo y de calidad.

**4.4 PINTURA DE ALTA RESISITENCIA AL DESGASTE Y ANTIDESLIZANTE, TRES MANOS.**

Se aplicó pintura de alta resistencia al desgaste y antideslizante en tres manos, con el fin de proporcionar una superficie duradera, segura y con acabado uniforme.

<b>Contratado:</b>	<b>Cant. Adicional:</b>	<b>Total contratado:</b>
28,40 m <sup>2</sup>	0 m <sup>2</sup>	28,40 m <sup>2</sup>
<b>Cantidades ejecutadas actas anteriores:</b>	<b>Cantidades ejecutadas presente acta:</b>	<b>Total ejecutado:</b>
28,40 m <sup>2</sup>	0 m <sup>2</sup>	28,40 m <sup>2</sup>
<b>Mayores ejecutadas:</b>	<b>Menores ejecutadas:</b>	<b>cantidades</b>
0 m <sup>2</sup>	0 m <sup>2</sup>	<b>cantidades</b>





**Foto 20.** Pintura de alta resistencia al desgaste y antideslizante en tres manos, con el fin de proporcionar una superficie duradera, segura y con acabado uniforme.

**5. ENCHAPES**

**5.1 PISO EN CERÁMICA**

Se realizó el suministro e instalación de cerámica en pisos y muros, garantizando nivelación, adherencia y acabado uniforme.

<b>Contratado:</b>		<b>Cant. Adicional:</b>		<b>Total contratado:</b>
99,77 m <sup>2</sup>		0 m <sup>2</sup>		99,77 m <sup>2</sup>
<b>Cantidades ejecutadas anteriores:</b>	<b>actas</b>	<b>Cantidades presente acta:</b>	<b>ejecutadas</b>	<b>Total ejecutado:</b>
99,77 m <sup>2</sup>		0 m <sup>2</sup>		99,77 m <sup>2</sup>
<b>Mayores ejecutadas:</b>	<b>cantidades</b>	<b>Menores ejecutadas:</b>	<b>cantidades</b>	
0 m <sup>2</sup>		0 m <sup>2</sup>		





**Foto 22.** Suministro e instalación de cerámica en pisos y muros, garantizando nivelación, adherencia y acabado uniforme.



**Foto 23.** Suministro e instalación de cerámica en pisos y muros, garantizando nivelación, adherencia y acabado uniforme.

**5.2 MURETE PARA DUCHA DE 0.10 X 0.20 M.**

*Esta actividad NO se ejecutó, debido a que no hubo necesidad de instalar Duchas dado que los alumnos no hacen uso de ellas. Modificaciones contractuales realizadas en el OTRO SI MODIFICATORIO No. 1.*

<b>Contratado:</b>		<b>Cant. Adicional:</b>		<b>Total contratado:</b>
1,35 ml		0,00 ml		1,35 ml
<b>Cantidades ejecutadas actas anteriores:</b>		<b>Cantidades presente acta:</b>	<b>ejecutadas</b>	<b>Total ejecutado:</b>
0,00 ml		0,00 ml		<b>0,00 ml</b>
<b>Mayores ejecutadas:</b>	<b>cantidades</b>	<b>Menores ejecutadas:</b>	<b>cantidades</b>	
0 ml		0 ml		





### 5.3 SUMINISTRO E INSTALACIÓN DE REMATE BOCEL DE ALUMINIO "WIN"

Se realizó el suministro e instalación de aluminio tipo WIN en muros y mesones, garantizando un acabado limpio, alineado y de protección en los bordes.

<b>Contratado:</b>		<b>Cant. Adicional:</b>		<b>Total contratado:</b>
2,70 ml		0,6 ml		3,30 ml
<b>Cantidades ejecutadas actas anteriores:</b>		<b>Cantidades ejecutadas presente acta:</b>		<b>Total ejecutado:</b>
3,30 ml		0 ml		3,30 ml
<b>Mayores ejecutadas:</b>	<b>cantidades</b>	<b>Menores ejecutadas:</b>	<b>cantidades</b>	
0 ml		0 ml		





**Foto 24.** Suministro e instalación de aluminio tipo WIN en muros y mesones.



**Foto 25.** Suministro e instalación de aluminio tipo WIN en muros y mesones.

**6.1 SUMINISTRO E INSTALACIÓN DE CUBIERTA GALVANIZADA TRAPEZOIDAL CAL. 30**

Se realizó el suministro e instalación de cubierta galvanizada tipo trapezoidal para el voladizo de la fachada frontal, asegurando correcta fijación, estanqueidad y protección estructural.

<b>Contratado:</b>	<b>Cant. Adicional:</b>	<b>Total contratado:</b>
8,52 m <sup>2</sup>	0 m <sup>2</sup>	8,52 m <sup>2</sup>
<b>Cantidades ejecutadas actas anteriores:</b>	<b>Cantidades presente acta:</b>	<b>Total ejecutado:</b>
8,52 m <sup>2</sup>	0 m <sup>2</sup>	8,52 m <sup>2</sup>
<b>Mayores ejecutadas:</b>	<b>Menores ejecutadas:</b>	
0 m <sup>2</sup>	0 m <sup>2</sup>	





**Foto 26.** Suministro e instalación de cubierta galvanizada tipo trapezoidal para el voladizo de la fachada frontal.

**6.2 SUMINISTRO E INSTALACIÓN DE CANAL EN LÁMINA GALVANIZADA CALIBRE 23 ANCHO HASTA 0.40M ALTURA HASTA 0.30M. (INCLUYE ANTICORROSIVO PRIMER Y PINTURA)**

Se ejecutó la instalación de canal para recolección de aguas lluvias en lámina galvanizada, aplicando anticorrosivo primer y pintura para garantizar protección y durabilidad del sistema.

<b>Contratado:</b>	<b>Cant. Adicional:</b>	<b>Total contratado:</b>
7,0 ml	0 ml	7,0 ml
<b>Cantidades ejecutadas actas anteriores:</b>	<b>Cantidades ejecutadas presente acta:</b>	<b>Total ejecutado:</b>
7,0 ml	0 ml	7,0 ml
<b>Mayores ejecutadas:</b>	<b>Menores ejecutadas:</b>	<b>cantidades</b>
0 ml	0 ml	





**Foto 27.** Instalación de canal para recolección de aguas lluvias en lámina galvanizada.

### 6.3 SUMINISTRO E INSTALACIÓN CUBIERTA EN TEJA FIBROCEMENTO NUMERO 10.

Se ejecutó la instalación de una nueva cubierta en la zona intervenida, utilizando tejas de fibrocemento número 10, asegurando su correcta alineación, fijación y sellado para garantizar protección y durabilidad frente a la intemperie.

<b>Contratado:</b>	<b>Cant. Adicional:</b>	<b>Total contratado:</b>
28,40 m <sup>2</sup>	0 m <sup>2</sup>	28,40 m <sup>2</sup>
<b>Cantidades ejecutadas actas anteriores:</b>	<b>Cantidades ejecutadas presente acta:</b>	<b>Total ejecutado:</b>
28,40 m <sup>2</sup>	0 m <sup>2</sup>	28,40 m <sup>2</sup>
<b>Mayores ejecutadas:</b>	<b>Menores ejecutadas:</b>	
0 m <sup>2</sup>	0 m <sup>2</sup>	





**Foto 28.** Instalación de una nueva cubierta en la zona intervenida, utilizando tejas de fibrocemento número 10.

#### 6.4 SUMINISTRO E INSTALACIÓN PERFILERIA METALICA PARA ESTRUCTURA DE CUBIERTA DE EDIFICACIONES. DIMENSIONES Y CALIBRES SEGÚN DISEÑO.

Se ejecutó la instalación de perfilera metálica estructural conforme al diseño establecido, garantizando la estabilidad y soporte adecuado de la cubierta.

<b>Contratado:</b>		<b>Cant. Adicional:</b>		<b>Total contratado:</b>
86,10 kg		0 kg		54,81 kg
<b>Cantidades ejecutadas actas anteriores:</b>		<b>Cantidades presente acta:</b>	<b>ejecutadas</b>	<b>Total ejecutado:</b>
54,81 kg		0 kg		54,81 kg
<b>Mayores ejecutadas:</b>	<b>cantidades</b>	<b>Menores ejecutadas:</b>	<b>cantidades</b>	
0 kg		-31,29 kg		



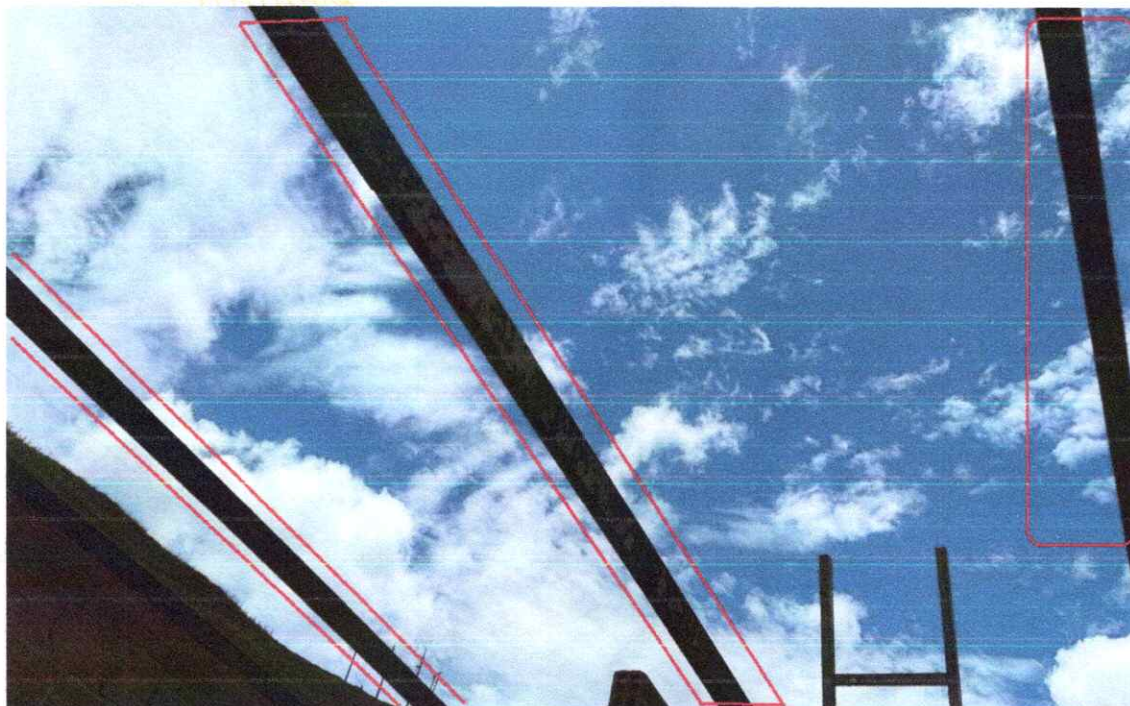

**Foto 29.** Instalación de perfilería metálica estructural.

**6.5 SUMINISTRO E INSTALACIÓN BAJANTE PVC AGUAS LLUVIAS D=4"**

Se ejecutó la instalación de bajante en PVC para recolección de aguas lluvias con diámetro de 4".

<b>Contratado:</b>		<b>Cant. Adicional:</b>		<b>Total contratado:</b>
8,0 ml		0 ml		8,0 ml
<b>Cantidades ejecutadas actas anteriores:</b>		<b>Cantidades ejecutadas presente acta:</b>		<b>Total ejecutado:</b>
0 ml		8,0 ml		8,0 ml
<b>Mayores ejecutadas:</b>	<b>cantidades</b>	<b>Menores ejecutadas:</b>	<b>cantidades</b>	
0 ml		0 ml		





**Foto 30.** Instalación de bajante en PVC.  
7.CIELORASOS

**7.1 SUMINISTRO E INSTALACIÓN DE CIELO RASO EN PVC DE 7 MM.**

Se ejecutó la instalación de cielo raso en láminas de PVC de 7 mm, como acabado final en los espacios intervenidos.

<b>Contratado:</b>		<b>Cant. Adicional:</b>		<b>Total contratado:</b>
25,16 m <sup>2</sup>		0 m <sup>2</sup>		25,16 m <sup>2</sup>
<b>Cantidades ejecutadas</b>	<b>actas</b>	<b>Cantidades</b>	<b>ejecutadas</b>	<b>Total ejecutado:</b>
<b>anteriores:</b>		<b>presente acta:</b>		
25,16 m <sup>2</sup>		0 m <sup>2</sup>		25,16 m <sup>2</sup>
<b>Mayores</b>	<b>cantidades</b>	<b>Menores</b>	<b>cantidades</b>	
<b>ejecutadas:</b>		<b>ejecutadas:</b>		
0 m <sup>2</sup>		0 m <sup>2</sup>		





**Foto 31.** Instalación de cielo raso en láminas de PVC de 7 mm, como acabado final en los espacios intervenidos.

**8. INSTALACIONES ELÉCTRICAS-LUMINARIAS-LÁMPARAS.**

**8.1 SUMINISTRO E INSTALACIÓN DE SALIDA COMPLETA PARA TOMA CORRIENTE MONOFÁSICO, EN CALIBRE 12 AWG Y DUCTO PVC DE 1/2". (INCLUYE APARATO).**

*Esta actividad NO se ejecutó, debido a que no se requirieron salidas completas para toma corriente en la parte interna de Batería Sanitaria. Modificaciones contractuales realizadas en el OTRO SI MODIFICATORIO No. 1.*

<b>Contratado:</b>	<b>Cant. Adicional:</b>	<b>Total contratado:</b>
5 und	0 und	5 und
<b>Cantidades ejecutadas actas anteriores:</b>	<b>Cantidades ejecutadas presente acta:</b>	<b>Total ejecutado:</b>
0 und	0 und	0 und
<b>Mayores ejecutadas:</b>	<b>Menores ejecutadas:</b>	
0 und	0 und	





**8. INSTALACIONES ELÉCTRICAS-LUMINARIAS-LÁMPARAS.**

**8.2 SUMINISTRO E INSTALACIÓN DE SALIDA COMPLETA PARA INTERRUPTOR SENCILLO EN CALIBRE 12 AWG Y DUCTO PVC 1/2" (INCLUYE APARATO).**

Se realizó la instalación de salidas eléctricas completas para interruptores sencillos, garantizando su correcto funcionamiento y conexión al sistema eléctrico.

<b>Contratado:</b>		<b>Cant. Adicional:</b>		<b>Total contratado:</b>
2 und		0 und		2 und
<b>Cantidades ejecutadas actas anteriores:</b>		<b>Cantidades presente acta:</b>	<b>ejecutadas</b>	<b>Total ejecutado:</b>
2 und		0 und		2 und
<b>Mayores ejecutadas:</b>	<b>cantidades</b>	<b>Menores ejecutadas:</b>	<b>cantidades</b>	
0 und		0 und		



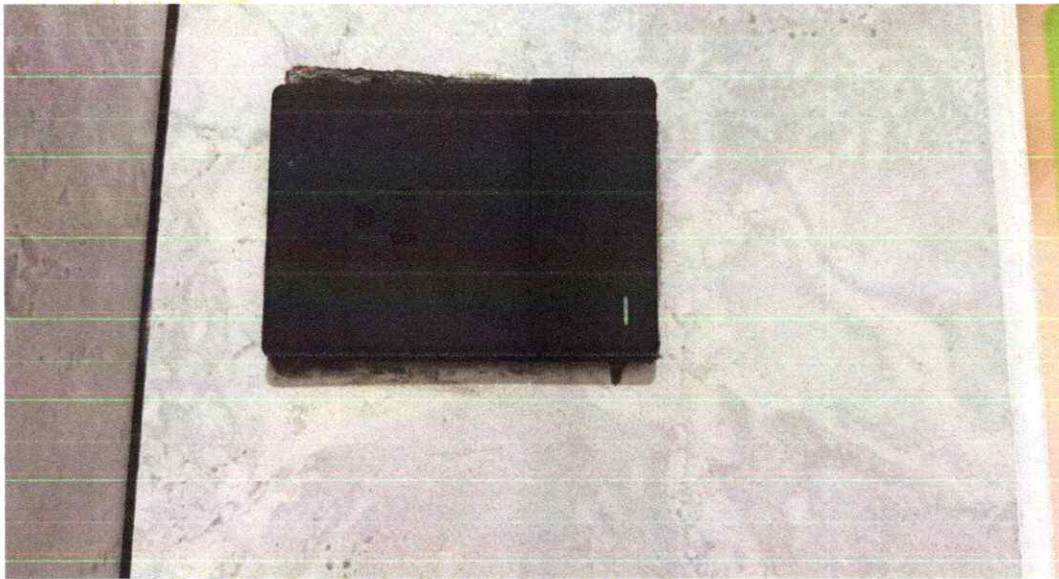

**Foto 32.** Instalación de salidas eléctricas completas para interruptores sencillos.

**8.3 SUMINISTRO E INSTALACIÓN PANEL LED SOBREPONER 48W. INC CABLE DUPLEX Y CONEXIONES.**

Se ejecutó la instalación de paneles LED con su respectivo cableado y conexiones, permitiendo una adecuada iluminación en las áreas intervenidas.

<b>Contratado:</b>		<b>Cant. Adicional:</b>		<b>Total contratado:</b>
12 und		0 und		12 und
<b>Cantidades ejecutadas actas anteriores:</b>		<b>Cantidades presente acta:</b>	<b>ejecutadas</b>	<b>Total ejecutado:</b>
6 und		0 und		6 und
<b>Mayores ejecutadas:</b>	<b>cantidades</b>	<b>Menores ejecutadas:</b>	<b>cantidades</b>	
0 und		6 und		





**Foto 33.** Instalación de paneles LED con su respectivo cableado y conexiones, permitiendo una adecuada iluminación en las áreas intervenidas.

**9. CARPINTERÍA METÁLICA**

**9.1 SUMINISTRO E INSTALACIÓN DE PUERTA EN LÁMINA CAL 18 INC. ANTICORROSIVO. (NO INCLUYE CERRADURA).**

Se realizó la instalación de puertas en lámina de calibre 18 con acabado anticorrosivo.

<b>Contratado:</b>		<b>Cant. Adicional:</b>		<b>Total contratado:</b>
0,9 m <sup>2</sup>		4,5 m <sup>2</sup>		5,4 m <sup>2</sup>
<b>Cantidades ejecutadas actas anteriores:</b>		<b>Cantidades presente acta:</b>	<b>ejecutadas</b>	<b>Total ejecutado:</b>
0 m <sup>2</sup>		5,4 m <sup>2</sup>		5,4 m <sup>2</sup>
<b>Mayores ejecutadas:</b>	<b>cantidades</b>	<b>Menores ejecutadas:</b>	<b>cantidades</b>	
0 m <sup>2</sup>		0 m <sup>2</sup>		





**Foto 34.** Instalación de puerta en lámina calibre 18.

NP.ITEMSNOPREVISTOS.

NP.1.0 EXCAVACIÓN MANUAL EN MATERIAL COMUN.

Se realizó la excavación para construcción de 2 Zapatas para Tanques de Reserva

<b>Contratado:</b>		<b>Cant. Adicional:</b>		<b>Total contratado:</b>
0 m <sup>3</sup>		2,82 m <sup>3</sup>		2,82 m <sup>3</sup>
<b>Cantidades ejecutadas actas anteriores:</b>		<b>Cantidades presente acta:</b>	<b>ejecutadas</b>	<b>Total ejecutado:</b>
2,82 m <sup>3</sup>		0 m <sup>3</sup>		2,82 m <sup>3</sup>
<b>Mayores ejecutadas:</b>	<b>cantidades</b>	<b>Menores ejecutadas:</b>	<b>cantidades</b>	
0 m <sup>3</sup>		0 m <sup>3</sup>		





**Foto 35.** Realizó la excavación para construcción de 2 Zapatas para Tanques de Reserva



**Foto 36.** Realizó la excavación para construcción de 2 Zapatas para Tanques de Reserva

**NP.2.0 CONCRETO PARA ZAPATAS DE 21 MPa (3000 PSI) + FORMALETA MADERA.**

Se realizó la Construcción de 2 Zapatas; para Construcción de Placa para Tanques de Reserva.

<b>Contratado:</b>		<b>Cant. Adicional:</b>		<b>Total contratado:</b>
0 m <sup>3</sup>		0,40 m <sup>3</sup>		0,40 m <sup>3</sup>
<b>Cantidades ejecutada actas anteriores:</b>		<b>Cantidades presente acta:</b>		<b>Total ejecutado:</b>
0,40 m <sup>3</sup>		0 m <sup>3</sup>		0,40 m <sup>3</sup>
<b>Mayores ejecutadas:</b>	<b>cantidades</b>	<b>Menores ejecutadas:</b>	<b>cantidades</b>	
0 m <sup>3</sup>		0 m <sup>3</sup>		



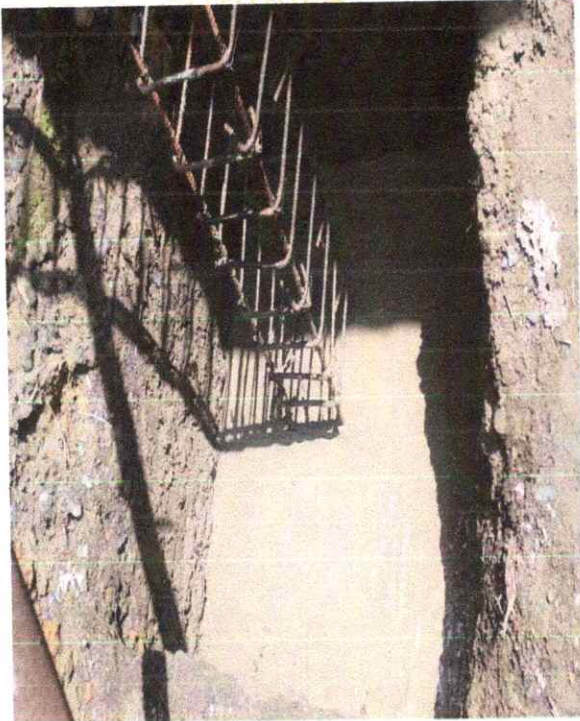

**Foto 37.** Construcción de 2 Zapatas; para Construcción de Placa para Tanques de Reserva.



**Foto 38.** Construcción de 2 Zapatas; para Construcción de Placa para Tanques de Reserva.

**NP.3.0 SUMINISTRO, FIGURADA Y AMARRE DE ACERO DE 420 MPa (60000 PSI).**

Se realizó el suministro, figurado y amarre de acero para las zapatas, columnas y vigas del tanque de reserva, conforme a las especificaciones estructurales del diseño.

<b>Contratado:</b>		<b>Cant. Adicional:</b>		<b>Total contratado:</b>
0 kg		273,59 kg		273,59 kg
<b>Cantidades ejecutadas anteriores:</b>	<b>ejecutadas</b>	<b>Cantidades presente acta:</b>	<b>ejecutadas</b>	<b>Total ejecutado:</b>
137,07 kg		136,52 kg		273,59 kg
<b>Mayores ejecutadas:</b>	<b>cantidades</b>	<b>Menores ejecutadas:</b>	<b>cantidades</b>	
0 kg		0 kg		





**Foto 39, 40 y 41.** Suministro, figurado y amarre de acero para las zapatas, columnas, viga y placa para tanques de reserva de agua.

NP.4.0 COLUMNAS Y PEDESTALES EN CONCRETO DE 21 MPa - (3000 PSI), H > 3.01 M. (FORMALETA MADERA).

Se realizo fundida de columnas en concreto simple.

<b>Contratado:</b>		<b>Cant. Adicional:</b>		<b>Total contratado:</b>
0 m <sup>3</sup>		0,72 m <sup>3</sup>		0,72 m <sup>3</sup>
<b>Cantidades ejecutadas anteriores:</b>	<b>actas</b>	<b>Cantidades presente acta:</b>	<b>ejecutadas</b>	<b>Total ejecutado:</b>
0,72 m <sup>3</sup>		0 m <sup>3</sup>		0,72 m <sup>3</sup>
<b>Mayores cantidades ejecutadas:</b>		<b>Menores ejecutadas:</b>	<b>cantidades</b>	
0 m <sup>3</sup>		0 m <sup>3</sup>		





**Foto 42.** Retiro y demolición de viga aérea en concreto, garantizando la disposición adecuada del material demolido.

NP.5.0 PLACA MACIZA EN CONCRETO DE 21 MPa - (3000 PSI) E = 0.10 M.

Se realizo fundida de columnas en concreto simple.

<b>Contratado:</b>		<b>Cant. Adicional:</b>		<b>Total contratado:</b>
0 m <sup>2</sup>		7,0 m <sup>2</sup>		7,0 m <sup>2</sup>
<b>Cantidades ejecutadas actas anteriores:</b>		<b>Cantidades presente acta:</b>	<b>ejecutadas</b>	<b>Total ejecutado:</b>
0 m <sup>2</sup>		7,0 m <sup>2</sup>		7,0 m <sup>2</sup>
<b>Mayores cantidades ejecutadas:</b>		<b>Menores ejecutadas:</b>	<b>cantidades</b>	
0 m <sup>2</sup>		0 m <sup>2</sup>		





**Foto 43.** Placa maciza en concreto de 21 MPa.

**NP.6.0 VIGAAÉREA EN CONCRETO DE 21 MPa - (3000 PSI).**

Se realizo fundida de viga aérea en concreto de 21 MPa.

<b>Contratado:</b>	<b>Cant. Adicional:</b>	<b>Total contratado:</b>
0 m <sup>3</sup>	0,32 m <sup>3</sup>	0,32 m <sup>3</sup>
<b>Cantidades ejecutadas actas anteriores:</b>	<b>Cantidades presente acta:</b>	<b>Total ejecutado:</b>
0 m <sup>3</sup>	0,32 m <sup>3</sup>	0,32 m <sup>3</sup>
<b>Mayores cantidades ejecutadas:</b>	<b>Menores ejecutadas:</b>	<b>cantidades</b>
0 m <sup>3</sup>	0 m <sup>3</sup>	





Foto 44. Viga aérea en concreto de 21 MPa.

**NP.7.0 SUMINISTRO E INSTALACIÓN DE VÁLVULA CON FLOTADOR PARA TANQUE ELEVADO 1/2", CON FLOTADOR EN BOLA PLÁSTICA.**

Se realizo instalación de válvula con flotador para tanque elevado de 1/2", incluye flotador en bola plástica.

<b>Contratado:</b>	<b>Cant. Adicional:</b>	<b>Total contratado:</b>
0 und	2,0 und	2,0 und
<b>Cantidades ejecutadas actas anteriores:</b>	<b>Cantidades presente acta:</b>	<b>Total ejecutado:</b>
0 und	2,0 und	2,0 und
<b>Mayores cantidades ejecutadas:</b>	<b>Menores ejecutadas:</b>	<b>cantidades</b>
0 und	0 und	



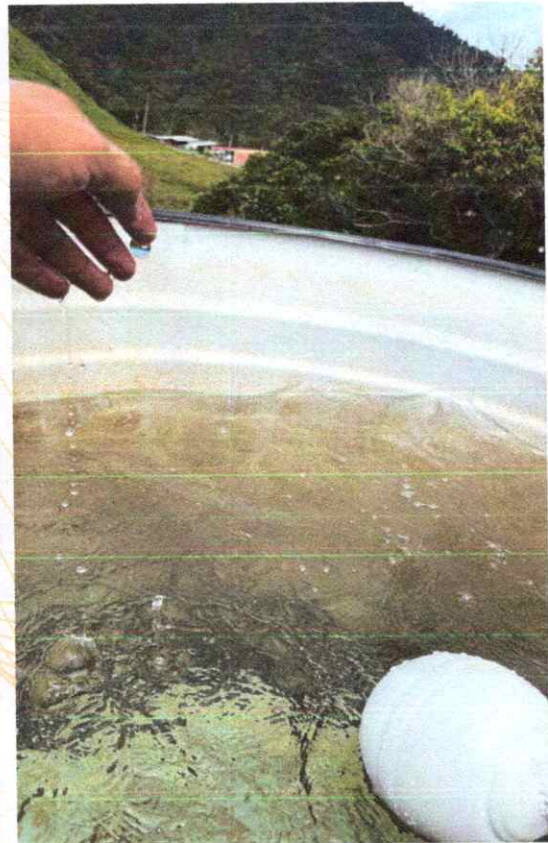

**Foto 45.** Instalación de válvula con flotador.

**NP.8.0 SUMINISTRO E INSTALACIÓN DE CHEQUE EN BRONCE TIPO CORTINA DE 1/2".**

Se realizó instalación de cheque en bronce tipo cortina de 1/2".

<b>Contratado:</b>	<b>Cant. Adicional:</b>	<b>Total contratado:</b>
0 und	4,0 und	4,0 und
<b>Cantidades ejecutadas actas anteriores:</b>	<b>Cantidades ejecutadas presente acta:</b>	<b>Total ejecutado:</b>
0 und	4,0 und	4,0 und
<b>Mayores cantidades ejecutadas:</b>	<b>Menores ejecutadas:</b>	
0 und	0 und	





**Foto 46.** Instalación de cheque en bronce tipo cortina.

**NP.9.0 MURO EN LADRILLO TOLETE COMÚN DE E = 0.06 M.**

Se realizo construcción de muro en ladrillo tolete con espesor de 0.06 metros.

<b>Contratado:</b>		<b>Cant. Adicional:</b>		<b>Total contratado:</b>
0 m <sup>2</sup>		2,70 m <sup>2</sup>		2,70 m <sup>2</sup>
<b>Cantidades ejecutadas actas anteriores:</b>		<b>Cantidades presente acta:</b>	<b>ejecutadas</b>	<b>Total ejecutado:</b>
0 m <sup>2</sup>		2,70 m <sup>2</sup>		2,70 m <sup>2</sup>
<b>Mayores cantidades ejecutadas:</b>		<b>Menores ejecutadas:</b>	<b>cantidades</b>	
0 m <sup>2</sup>		0 m <sup>2</sup>		





**Foto 47.** Muro en ladrillo tolete.

**NP.10.0 CONSTRUCCIÓN DE ANDENES EN CONCRETO DE 17.5 MPa - (2500 PSI).**

Se realizo construcción de andenes en concreto de 17.5 MPa.

<b>Contratado:</b>		<b>Cant. Adicional:</b>		<b>Total contratado:</b>
0 m <sup>3</sup>		0,74 m <sup>3</sup>		0,74 m <sup>3</sup>
<b>Cantidades ejecutadas actas anteriores:</b>		<b>Cantidades presente acta:</b>	<b>ejecutadas</b>	<b>Total ejecutado:</b>
0 m <sup>3</sup>		0,74 m <sup>3</sup>		0,74 m <sup>3</sup>
<b>Mayores cantidades ejecutadas:</b>		<b>Menores ejecutadas:</b>	<b>cantidades</b>	
0 m <sup>3</sup>		0 m <sup>3</sup>		





**Foto 48.** Construcción de andenes en concreto.

**NP.11.0 SUMINISTRO E INSTALACION SOPORTE METÁLICO PARA CANAL AGUAS LLUVIAS. INC SOLDADURA Y PINTURA.**

Se ejecutó la instalación de soportes metálicos para el sistema de canal de aguas lluvias, incorporando labores de soldadura y aplicación de pintura protectora.

<b>Contratado:</b>		<b>Cant. Adicional:</b>		<b>Total contratado:</b>
0 und		12 und		12 und
<b>Cantidades ejecutada anteriores:</b>	<b>actas</b>	<b>Cantidades presente acta:</b>	<b>ejecutadas</b>	<b>Total ejecutado:</b>
12 und		0 und		12 und
<b>Mayores ejecutadas:</b>	<b>cantidades</b>	<b>Menores ejecutadas:</b>	<b>cantidades</b>	
0 und		0 und		





**Foto 49.** Instalación de soportes metálicos para el sistema de canal de aguas lluvias, incorporando labores de soldadura y aplicación de pintura protectora.

  
**ARQ. JUAN CAMILO VILLAMIL RODRIGUEZ**  
**Sec. Planeación y Obras Publicas**





**SEGUROS DEL ESTADO S.A.**

NIT. 860.009.578-6

**POLIZA DE SEGURO DE CUMPLIMIENTO ENTIDAD ESTATAL**

**DECRETO 1082 DE 2015**

CIUDAD DE EXPEDICIÓN TUNJA			SUCURSAL TUNJA			COD.SUC 39		NO.PÓLIZA 39-44-101175165		ANEXO 2	
FECHA EXPEDICIÓN DÍA MES AÑO			VIGENCIA DESDE DÍA MES AÑO			A LAS HORAS		VIGENCIA HASTA DÍA MES AÑO		A LAS HORAS	
05 11 2025			27 08 2025			00:00		29 10 2028		23:59	
TIPO MOVIMIENTO ANEXO CAUSA PRIMA											

**DATOS DEL TOMADOR / GARANTIZADO**

NOMBRE O RAZON SOCIAL LAITON, JHON ALEXANDER								IDENTIFICACIÓN CC: 9.498.427			
DIRECCIÓN: CL 4 NRO. 7 - 11						CIUDAD: OTANCHE, BOYACA			TELÉFONO: 3123452018		

**DATOS DEL ASEGURADO / BENEFICIARIO**

ASEGURADO / BENEFICIARIO: MUNICIPIO DE SAN PABLO DE BORBUR								IDENTIFICACIÓN NIT: 891.801.369-2			
DIRECCIÓN: CENTRO PALACIO MUNICIPAL						CIUDAD: SAN PABLO DE BORBUR, BOYACA			TELÉFONO: 7258186		
ADICIONAL:											

**OBJETO DEL SEGURO**

CON SUJECCIÓN A LAS CONDICIONES GENERALES DE LA PÓLIZA QUE SE ANEXAN ECU010B, QUE FORMAN PARTE INTEGRANTE DE LA MISMA Y QUE EL ASEGURADO Y EL TOMADOR DECLARAN HABER RECIBIDO Y HASTA EL LÍMITE DE VALOR ASEGURADO SEÑALADO EN CADA AMPARO, SEGUROS DEL ESTADO S.A., GARANTIZA:

EL CUMPLIMIENTO DEL CONTRATO, PAGO DE SALARIOS Y PRESTACIONES SOCIALES, ESTABILIDAD Y CALIDAD DE LA OBRA DEL CONTRATO DE OBRA 005-2025, OBJETO: CONTRATO DE OBRA PUBLICA PARA EL MANTENIMIENTO DE LA INFRAESTRUCTURA FISICA DE LA BATERIA SANITARIA DE LA ESCUELA RURAL DE LA VEREDA SAN MARTIN EN EL MUNICIPIO DE SAN PABLO DE BORBUR.

**AMPAROS**

RIESGO: CONSTRUCCION DE OBRAS CIVILES

AMPAROS	VIGENCIA DESDE	VIGENCIA HASTA	SUMA ASEG/ACTUAL	SUMA ASEG/ANTERIOR
CUMPLIMIENTO DEL CONTRATO	27/08/2025	01/03/2026	\$5,000,000.00	
PAGO DE SALARIOS, PRESTACIONES SOCIALES LEGALES E INDEMNIZACIONES LABORALES	27/08/2025	29/10/2028	\$2,500,000.00	
ESTABILIDAD Y CALIDAD DE LA OBRA	27/10/2025	27/10/2026	\$5,000,000.00	\$3,946,118.52

**ACLARACIONES**

SE AUMENTA EL VALOR ASEGURADO Y SE PRORROGA LA VIGENCIA DE LAS GARANTIAS TENIENDO EN CUENTA ADICION NO.01 Y PRORROGA NO.1 DE FECHA 31 DE OCTUBRE DEL 2025.

*NO APOBAM*

VALOR PRIMA NETA	GASTOS EXPEDICIÓN	IVA	TOTAL A PAGAR	VALOR ASEGURADO TOTAL	PLAN DE PAGO
\$ *****12,828.00	\$ *****4,000.00	\$ *****3,197.00	\$ *****20,025.00	\$ *****12,500,000.00	CONTADO

INTERMEDIARIO			DISTRIBUCION COASEGURO		
NOMBRE	CLAVE	% DE PART.	NOMBRE COMPAÑIA	% PART.	VALOR ASEGURADO
CLAUDIA PATRICIA RODRIGUEZ PINTO	163736	100.00			

QUEDA EXPRESAMENTE CONVENIDO QUE LAS OBLIGACIONES DE SEGUROS DEL ESTADO S.A. SE REFIERE UNICAMENTE AL OBJETO Y OBSERVACIONES DE LA(S) GARANTIA(S) QUE SE ESPECIFICAN EN ESTE CUADRO.

NOTA: SEGUROS DE ESTADO S.A SE RESERVA EL DERECHO DE REVISAR Y HACER ACOMPAÑAMIENTO AL RIESGO ASUMIDO DURANTE LA VIGENCIA DE LA PRESENTE PÓLIZA, POR LO TANTO EL ASEGURADOR COMO EL TOMADOR, PRESTARAN SU COLABORACIÓN

*[Firma Autorizada]*



*[Firma Tomador]*

39-44-101165587

FIRMA AUTORIZADA: Jose Luis Ojeda - Vicepresidente de Fianzas

FIRMA TOMADOR

VIGILADO SUPERINTENDENCIA FINANCIERA DE COLOMBIA



**SEGUROS  
DEL  
ESTADO S.A.**

NIT. 860.009.578-6

**POLIZA DE SEGURO DE CUMPLIMIENTO ENTIDAD ESTATAL**

DECRETO 1082 DE 2015

CIUDAD DE EXPEDICIÓN TUNJA			SUCURSAL TUNJA			COD.SUC 39		NO.PÓLIZA 39-44-101175165		ANEXO 2	
FECHA EXPEDICIÓN DÍA MES AÑO			VIGENCIA DESDE DÍA MES AÑO			A LAS HORAS		VIGENCIA HASTA DÍA MES AÑO		A LAS HORAS	
05 11 2025			27 08 2025			00:00		29 10 2028		23:59	
TIPO MOVIMIENTO ANEXO CAUSA PRIMA											

**DATOS DEL TOMADOR / GARANTIZADO**

NOMBRE O RAZON SOCIAL LAITON, JHON ALEXANDER							IDENTIFICACIÓN CC: 9.498.427				
DIRECCIÓN: CL 4 NRO. 7 - 11							CIUDAD: OTANCHE, BOYACA			TELÉFONO: 3123452018	

**DATOS DEL ASEGURADO / BENEFICIARIO**

ASEGURADO / BENEFICIARIO: MUNICIPIO DE SAN PABLO DE BORBUR							IDENTIFICACIÓN NIT: 891.801.369-2				
DIRECCIÓN: CENTRO PALACIO MUNICIPAL							CIUDAD: SAN PABLO DE BORBUR, BOYACA			TELÉFONO 7258186	
ADICIONAL:											

Recuerda que puedes actualizar tus datos de contacto conforme a la Ley 2300, a través de nuestras páginas:

[www.segurosdelestado.com](http://www.segurosdelestado.com)  
[www.segurosdevidadelestado.com](http://www.segurosdevidadelestado.com)

Ve a la opción PQR y selecciona el tipo de solicitud:  
**Acceso a la información**

**CONOCE LOS MEDIOS DE PAGO**

PAGINA WEB | pse |

**CORRESPONSALES BANCARIOS**

**PAGOS CON CONVENIO \*No aplica para transferencias**

**Bancolombia** Seguros del Estado  
Cuenta Convenio 47189

**Banco de Bogotá** Seguros del Estado  
Cuenta Convenio 008465445

VALOR PRIMA NETA \$ *****12,828.00	GASTOS EXPEDICIÓN \$ *****4,000.00	IVA \$ *****3,197.00	TOTAL A PAGAR \$ *****20,025.00	VALOR ASEGURADO TOTAL \$ *****12,500,000.00	PLAN DE PAGO CONTADO
INTERMEDIARIO			DISTRIBUCION OCA/SEGURO		
NOMBRE	CLAVE	% DE PART.	NOMBRE COMPAÑIA	% PART.	VALOR ASEGURADO
CLAUDIA PATRICIA RODRIGUEZ PINTO	163736	100.00			

QUEDA EXPRESAMENTE CONVENIDO QUE LAS OBLIGACIONES DE SEGUROS DEL ESTADO S.A. SE REFIERE UNICAMENTE AL OBJETO Y OBSERVACIONES DE LA(S) GARANTIA(S) QUE SE ESPECIFICAN EN ESTE CUADRO.

NOTA: SEGUROS DE ESTADO S.A SE RESERVA EL DERECHO DE REVISAR Y HACER ACOMPAÑAMIENTO AL RIESGO ASUMIDO DURANTE LA VIGENCIA DE LA PRESENTE PÓLIZA, POR LO TANTO EL ASEGURADOR COMO EL TOMADOR, PRESTARAN SU COLABORACION PARA EFECTOS DE NOTIFICACIONES LA DIRECCIÓN DE SEGUROS DEL ESTADO S.A. ES CARRERA 10 NO 21-33 LOCAL 108 - TELEFONO: (608) 7409488 - TUNJA

FORMA DE PAGO		
BANCO	CHEQUE No.	VALOR
EFFECTIVO		
CHEQUE		
TOTAL \$		



REFERENCIA PAGO:  
1100860785395-0

(415) 7709998021167 (8020) 11008607853950 (3900) 000000020025 (96) 20261105

COPIA PARA PAGO EN BANCOS NO NEGOCIABLE

VIGILADO SUPERINTENDENCIA FINANCIERA DE COLOMBIA



SEGUROS DEL ESTADO S.A.

NIT. 860.009.578-6

POLIZA DE SEGURO DE CUMPLIMIENTO ENTIDAD ESTATAL

DECRETO 1082 DE 2015

CIUDAD DE EXPEDICIÓN TUNJA			SUCURSAL TUNJA			COD.SUC 39		NO.PÓLIZA 39-44-101175165		ANEXO 2		
FECHA EXPEDICIÓN DÍA MES AÑO			VIGENCIA DESDE DÍA MES AÑO			A LAS HORAS		VIGENCIA HASTA DÍA MES AÑO			A LAS HORAS	
05 11 2025			27 08 2025			00:00		29 10 2028			23:59	
TIPO MOVIMIENTO ANEXO CAUSA PRIMA												

DATOS DEL TOMADOR / GARANTIZADO

NOMBRE O RAZON SOCIAL LAITON, JHON ALEXANDER							IDENTIFICACIÓN CC: 9.498.427				
DIRECCIÓN: CL 4 NRO. 7 - 11						CIUDAD: OTANCHE, BOYACA			TELÉFONO: 3123452018		

DATOS DEL ASEGURADO / BENEFICIARIO

ASEGURADO / BENEFICIARIO: MUNICIPIO DE SAN PABLO DE BORBUR							IDENTIFICACIÓN NIT: 891.801.369-2				
DIRECCIÓN: CENTRO PALACIO MUNICIPAL						CIUDAD: SAN PABLO DE BORBUR, BOYACA			TELÉFONO: 7258186		

ADICIONAL:

TEXTO ACLARATORIO

QUEDA EXPRESAMENTE CONVENIDO QUE LAS OBLIGACIONES DE SEGUROS DEL ESTADO S.A. SE REFIERE UNICAMENTE AL OBJETO Y OBSERVACIONES DE LA(S) GARANTIA(S) QUE SE ESPECIFICAN EN ESTE CUADRO.

NOTA: SEGUROS DE ESTADO S.A SE RESERVA EL DERECHO DE REVISAR Y HACER ACOMPAÑAMIENTO AL RIESGO ASUMIDO DURANTE LA VIGENCIA DE LA PRESENTE PÓLIZA, POR LO TANTO EL ASEGURADOR COMO EL TOMADOR, PRESTARAN SU COLABORACIÓN

PARA EFECTOS DE NOTIFICACIONES LA DIRECCIÓN DE SEGUROS DEL ESTADO S.A. ES CARRERA 10 NO 21-33 LOCAL 108 - TELEFONO: (608) 7409488 - TUNJA

39-44-101165587

FIRMA AUTORIZADA: Jose Luis Ojeda - Vicepresidente de Fianzas

FIRMA TOMADOR

DLF163736A

VIGILADO SUPERINTENDENCIA FINANCIERA DE COLOMBIA



NIT. 860.009.578-6

POLIZA DE SEGURO DE CUMPLIMIENTO ENTIDAD ESTATAL

DECRETO 1082 DE 2015

CIUDAD DE EXPEDICIÓN TUNJA			SUCURSAL TUNJA			COD.SUC 39		NO.PÓLIZA 39-44-101175165		ANEXO 3		
FECHA EXPEDICIÓN	VIGENCIA DESDE		A LAS HORAS	VIGENCIA HASTA			A LAS HORAS	TIPO MOVIMIENTO				
DÍA 05	MES 11	AÑO 2025	DÍA 27	MES 08	AÑO 2025	00:00	DÍA 29	MES 11	AÑO 2028	23:59	ANEXO DE PRORROGA	

DATOS DEL TOMADOR / GARANTIZADO

NOMBRE O RAZÓN SOCIAL LAITON, JHON ALEXANDER							IDENTIFICACIÓN CC: 9.498.427				
DIRECCIÓN: CL 4 NRO. 7 - 11							CIUDAD: OTANCHE, BOYACA			TELÉFONO: 3123452018	

DATOS DEL ASEGURADO / BENEFICIARIO

ASEGURADO / BENEFICIARIO: MUNICIPIO DE SAN PABLO DE BORBUR							IDENTIFICACIÓN NIT: 891.801.369-2				
DIRECCIÓN: CENTRO PALACIO MUNICIPAL							CIUDAD: SAN PABLO DE BORBUR, BOYACA			TELÉFONO 7258186	

OBJETO DEL SEGURO

CON SUJECCIÓN A LAS CONDICIONES GENERALES DE LA PÓLIZA QUE SE ANEXAN ECU010B, QUE FORMAN PARTE INTEGRANTE DE LA MISMA Y QUE EL ASEGURADO Y EL TOMADOR DECLARAN HABER RECIBIDO Y HASTA EL LÍMITE DE VALOR ASEGURADO SEÑALADO EN CADA AMPARO, SEGUROS DEL ESTADO S.A., GARANTIZA:  
EL CUMPLIMIENTO DEL CONTRATO, PAGO DE SALARIOS Y PRESTACIONES SOCIALES, ESTABILIDAD Y CALIDAD DE LA OBRA DEL CONTRATO DE OBRA 005-2025, OBJETO: CONTRATO DE OBRA PÚBLICA PARA EL MANTENIMIENTO DE LA INFRAESTRUCTURA FÍSICA DE LA BATERÍA SANITARIA DE LA ESCUELA RURAL DE LA VEREDA SAN MARTÍN EN EL MUNICIPIO DE SAN PABLO DE BORBUR.

AMPAROS

RIESGO: CONSTRUCCION DE OBRAS CIVILES

AMPAROS	VIGENCIA DESDE	VIGENCIA HASTA	SUMA ASEG/ACTUAL	SUMA ASEG/ANTERIOR
CUMPLIMIENTO DEL CONTRATO	27/08/2025	01/04/2026	\$5,000,000.00	
PAGO DE SALARIOS, PRESTACIONES SOCIALES LEGALES E INDEMNIZACIONES LABORALES	27/08/2025	01/12/2028	\$2,500,000.00	
ESTABILIDAD Y CALIDAD DE LA OBRA	27/10/2025	27/10/2026	\$5,000,000.00	\$3,946,118.52

ACLARACIONES

SE AUMENTA EL VALOR ASEGURADO Y SE PRORROGA LA VIGENCIA DE LAS GARANTÍAS TENIENDO EN CUENTA ADICION NO.01 Y PRORROGA NO.1 DE FECHA 31 DE OCTUBRE DEL 2025.

VALOR PRIMA NETA	GASTOS EXPEDICIÓN	IVA	TOTAL A PAGAR	VALOR ASEGURADO TOTAL	PLAN DE PAGO
\$ *****8,000.00	\$ *****4,000.00	\$ *****2,280.00	\$ *****14,280.00	\$ *****12,500,000.00	CONTADO

INTERMEDIARIO			DISTRIBUCIÓN COASEGURO		
NOMBRE	CLAVE	% DE PART.	NOMBRE COMPAÑÍA	% PART.	VALOR ASEGURADO
CLAUDIA PATRICIA RODRIGUEZ PINTO	163736	100.00			

QUEDA EXPRESAMENTE CONVENIDO QUE LAS OBLIGACIONES DE SEGUROS DEL ESTADO S.A. SE REFIERE ÚNICAMENTE AL OBJETO Y OBSERVACIONES DE LA(S) GARANTÍA(S) QUE SE ESPECIFICAN EN ESTE CUADRO.

NOTA: SEGUROS DE ESTADO S.A SE RESERVA EL DERECHO DE REVISAR Y HACER ACOMPAÑAMIENTO AL RIESGO ASUMIDO DURANTE LA VIGENCIA DE LA PRESENTE PÓLIZA, POR LO TANTO EL ASEGURADOR COMO EL TOMADOR, PRESTARÁN SU COLABORACIÓN

*[Firma Autorizada]*



*[Firma Tomador]*

39-44-101165587

FIRMA AUTORIZADA: Jose Luis Ojeda - Vicepresidente de Fianzas

FIRMA TOMADOR

VIGILADO SUPERINTENDENCIA FINANCIERA DE COLOMBIA



**SEGUROS DEL ESTADO S.A.**

NIT. 860.009.578-6

**POLIZA DE SEGURO DE CUMPLIMIENTO ENTIDAD ESTATAL**

**DECRETO 1082 DE 2015**

CIUDAD DE EXPEDICIÓN TUNJA			SUCURSAL TUNJA			COD.SUC 39		NO.POLIZA 39-44-101175165		ANEXO 3			
FECHA EXPEDICIÓN	VIGENCIA DESDE		A LAS HORAS			VIGENCIA HASTA		A LAS HORAS		TIPO MOVIMIENTO			
DÍA 05	MES 11	AÑO 2025	DÍA 27	MES 08	AÑO 2025	00:00		DÍA 29	MES 11	AÑO 2028	23:59		ANEXO DE PRORROGA

**DATOS DEL TOMADOR / GARANTIZADO**

NOMBRE O RAZON SOCIAL LAITON, JHON ALEXANDER		IDENTIFICACIÓN CC: 9.498.427	
DIRECCIÓN: CL 4 NRO. 7 - 11		CIUDAD: OTANCHE, BOYACA	
		TELÉFONO: 3123452018	

**DATOS DEL ASEGURADO / BENEFICIARIO**

ASEGURADO / BENEFICIARIO: MUNICIPIO DE SAN PABLO DE BORBUR		IDENTIFICACIÓN NIT: 891.801.369-2	
DIRECCIÓN: CENTRO PALACIO MUNICIPAL		CIUDAD: SAN PABLO DE BORBUR, BOYACA	
		TELÉFONO 7258186	

ADICIONAL:

Recuerda que puedes actualizar tus datos de contacto conforme a la Ley 2300, a través de nuestras páginas:

[www.segurosdelestado.com](http://www.segurosdelestado.com)  
o [www.segurosdevidadelestado.com](http://www.segurosdevidadelestado.com)

Ve a la opción PQR y selecciona el tipo de solicitud:  
**Acceso a la información**

**CONOCE LOS MEDIOS DE PAGO**



**CORRESPONSALES BANCARIOS**



**PAGOS CON CONVENIO \*No aplica para transferencias**

**Bancolombia** Seguros del Estado  
Cuenta Convenio 47189

**Banco de Bogotá** Seguros del Estado  
Cuenta Convenio 008465445

VALOR PRIMA NETA \$ *****8,000.00	GASTOS EXPEDICIÓN \$ *****4,000.00	IVA \$ *****2,280.00	TOTAL A PAGAR \$ *****14,280.00	VALOR ASEGURADO TOTAL \$ *****12,500,000.00	PLAN DE PAGO CONTADO
--------------------------------------	---------------------------------------	-------------------------	------------------------------------	--	-------------------------

INTERMEDIARIO			DISTRIBUCIÓN COASEGURO		
NOMBRE	CLAVE	% DE PART.	NOMBRE COMPAÑÍA	% PART.	VALOR ASEGURADO
CLAUDIA PATRICIA RODRIGUEZ PINTO	163736	100.00			

QUEDA EXPRESAMENTE CONVENIDO QUE LAS OBLIGACIONES DE SEGUROS DEL ESTADO S.A. SE REFIERE UNICAMENTE AL OBJETO Y OBSERVACIONES DE LA(S) GARANTIA(S) QUE SE ESPECIFICAN EN ESTE CUADRO.

NOTA: SEGUROS DE ESTADO S.A SE RESERVA EL DERECHO DE REVISAR Y HACER ACOMPAÑAMIENTO AL RIESGO ASUMIDO DURANTE LA VIGENCIA DE LA PRESENTE PÓLIZA, POR LO TANTO EL ASEGURADO COMO EL TOMADOR, PRESTARAN SU COLABORACIÓN PARA EFECTOS DE NOTIFICACIONES LA DIRECCIÓN DE SEGUROS DEL ESTADO S.A. ES CARRERA 10 NO 21-33 LOCAL 108 - TELEFONO: (608) 7409488 - TUNJA

**FORMA DE PAGO**

BANCO	CHEQUE No.	VALOR



(415) 7709998021167.(8020) 11008607853968 (3900) 000000014280 (96) 20260827

REFERENCIA PAGO:  
1100860785396-8

EFFECTIVO	
CHEQUE	
TOTAL \$	

**COPIA PARA PAGO EN BANCOS NO NEGOCIABLE**

SUPERINTENDENCIA FINANCIERA DE COLOMBIA  
VIGILADO



**SEGUROS  
DEL  
ESTADO S.A.**

NIT. 860.009.578-6

**POLIZA DE SEGURO DE CUMPLIMIENTO ENTIDAD ESTATAL**

**DECRETO 1082 DE 2015**

CIUDAD DE EXPEDICIÓN TUNJA			SUCURSAL TUNJA			COD.SUC 39		NO.PÓLIZA 39-44-101175165		ANEXO 3		
FECHA EXPEDICIÓN DÍA MES AÑO			VIGENCIA DESDE DÍA MES AÑO			A LAS HORAS		VIGENCIA HASTA DÍA MES AÑO			A LAS HORAS	
05 11 2025			27 08 2025			00:00		29 11 2028			23:59	
TIPO MOVIMIENTO ANEXO DE PRORROGA												

**DATOS DEL TOMADOR / GARANTIZADO**

NOMBRE O RAZON SOCIAL LAITON, JHON ALEXANDER							IDENTIFICACIÓN CC: 9.498.427				
DIRECCIÓN: CL 4 NRO. 7 - 11							CIUDAD: OTANCHE, BOYACA			TELÉFONO: 3123452018	

**DATOS DEL ASEGURADO / BENEFICIARIO**

ASEGURADO / BENEFICIARIO: MUNICIPIO DE SAN PABLO DE BORBUR							IDENTIFICACIÓN NIT: 891.801.369-2				
DIRECCIÓN: CENTRO PALACIO MUNICIPAL							CIUDAD: SAN PABLO DE BORBUR, BOYACA			TELÉFONO: 7258186	

ADICIONAL:

TEXTO ACLARATORIO

QUEDA EXPRESAMENTE CONVENIDO QUE LAS OBLIGACIONES DE SEGUROS DEL ESTADO S.A. SE REFIERE UNICAMENTE AL OBJETO Y OBSERVACIONES DE LA(S) GARANTIA(S) QUE SE ESPECIFICAN EN ESTE CUADRO.

NOTA: SEGUROS DE ESTADO S.A SE RESERVA EL DERECHO DE REVISAR Y HACER ACOMPAÑAMIENTO AL RIESGO ASUMIDO DURANTE LA VIGENCIA DE LA PRESENTE PÓLIZA, POR LO TANTO EL ASEGURADOR COMO EL TOMADOR, PRESTARAN SU COLABORACION

PARA EFECTOS DE NOTIFICACIONES LA DIRECCIÓN DE SEGUROS DEL ESTADO S.A. ES CARRERA 10 NO 21-33 LOCAL 108 - TELEFONO: (608) 7409488 - TUNJA

39-44-101165587

FIRMA AUTORIZADA: Jose Luis Ojeda - Vicepresidente de Fianzas

FIRMA TOMADOR

DLF163736A



**SEGUROS  
DEL  
ESTADO S.A.**

NIT. 860.009.578-6

**POLIZA DE SEGURO DE CUMPLIMIENTO ENTIDAD ESTATAL**

**DECRETO 1082 DE 2015**

CIUDAD DE EXPEDICIÓN TUNJA			SUCURSAL TUNJA			COD.SUC 39		NO.PÓLIZA 39-44-101175165		ANEXO 4	
FECHA EXPEDICIÓN DÍA MES AÑO 18 12 2025			VIGENCIA DESDE DÍA MES AÑO 27 08 2025			A LAS HORAS 00:00		VIGENCIA HASTA DÍA MES AÑO 29 11 2028		A LAS HORAS 23:59	
TIPO MOVIMIENTO ANEXO CAUSA PRIMA											

**DATOS DEL TOMADOR / GARANTIZADO**

NOMBRE O RAZON SOCIAL LAITON, JHON ALEXANDER							IDENTIFICACIÓN CC: 9.498.427				
DIRECCIÓN: CL 4 NRO. 7 - 11							CIUDAD: OTANCHE, BOYACA			TELÉFONO: 3123452018	

**DATOS DEL ASEGURADO / BENEFICIARIO**

ASEGURADO / BENEFICIARIO: MUNICIPIO DE SAN PABLO DE BORBUR							IDENTIFICACIÓN NIT: 891.801.369-2				
DIRECCIÓN: CENTRO PALACIO MUNICIPAL							CIUDAD: SAN PABLO DE BORBUR, BOYACA			TELÉFONO 7258186	
ADICIONAL:											

**OBJETO DEL SEGURO**

CON SUJECCIÓN A LAS CONDICIONES GENERALES DE LA PÓLIZA QUE SE ANEXAN ECU010B, QUE FORMAN PARTE INTEGRANTE DE LA MISMA Y QUE EL ASEGURADO Y EL TOMADOR DECLARAN HABER RECIBIDO Y HASTA EL LÍMITE DE VALOR ASEGURADO SEÑALADO EN CADA AMPARO, SEGUROS DEL ESTADO S.A., GARANTIZA:  
EL CUMPLIMIENTO DEL CONTRATO, PAGO DE SALARIOS Y PRESTACIONES SOCIALES, ESTABILIDAD Y CALIDAD DE LA OBRA DEL CONTRATO DE OBRA 005-2025, OBJETO: CONTRATO DE OBRA PÚBLICA PARA EL MANTENIMIENTO DE LA INFRAESTRUCTURA FÍSICA DE LA BATERIA SANITARIA DE LA ESCUELA RURAL DE LA VEREDA SAN MARTIN EN EL MUNICIPIO DE SAN PABLO DE BORBUR.

**AMPAROS**

RIESGO: CONSTRUCCION DE OBRAS CIVILES

AMPAROS	VIGENCIA DESDE	VIGENCIA HASTA	SUMA ASEG/ACTUAL	SUMA ASEG/ANTERIOR
CUMPLIMIENTO DEL CONTRATO	03/09/2025	01/04/2026	\$ 5,000,000.00	\$ 5,000,000.00
PAGO DE SALARIOS, PRESTACIONES SOCIALES LEGALES E INDEMNIZACIONES LABORALES	03/09/2025	01/12/2028	\$ 2,500,000.00	\$ 2,500,000.00
ESTABILIDAD Y CALIDAD DE LA OBRA	01/12/2025	01/12/2026	\$ 5,000,000.00	

**ACLARACIONES**

SE GARANTIZA LA ESTABILIDAD DE LA OBRA SEGUN ACTA DE TERMINACION Y RECIBO FINAL Y/O A SATISFACCION DE FECHA 01 DE DICIEMBRE DEL 2025 DEL CONTRATO DE OBRA PÚBLICA No 005-2025 DEL 27 DE AGOSTO DE 2025.

*Aprobada*

VALOR PRIMA NETA	GASTOS EXPEDICIÓN	IVA	TOTAL A PAGAR	VALOR ASEGURADO TOTAL	PLAN DE PAGO
\$ *****0.00	\$ *****0.00	\$ *****0.00	\$ *****0.00	\$ *****12,500,000.00	CONTADO
INTERMEDIARIO			DISTRIBUCION COASEGURO		
NOMBRE	CLAVE	% DE PART.	NOMBRE COMPAÑIA	% PART.	VALOR ASEGURADO
CLAUDIA PATRICIA RODRIGUEZ PINTO	163736	100.00			

QUEDA EXPRESAMENTE CONVENIDO QUE LAS OBLIGACIONES DE SEGUROS DEL ESTADO S.A. SE REFIERE ÚNICAMENTE AL OBJETO Y OBSERVACIONES DE LA(S) GARANTIA(S) QUE SE ESPECIFICAN EN ESTE CUADRO.

NOTA: SEGUROS DE ESTADO S.A. SE RESERVA EL DERECHO DE REVISAR Y HACER ACOMPAÑAMIENTO AL RIESGO ASUMIDO DURANTE LA VIGENCIA DE LA PRESENTE PÓLIZA, POR LO TANTO EL ASEGURADOR COMO EL TOMADOR, PRESTARAN SU COLABORACIÓN

*[Firma Autorizada]*



*[Firma Tomador]*

39-44-101165587

FIRMA AUTORIZADA: Jose Luis Ojeda - Vicepresidente de Fianzas

FIRMA TOMADOR

USTED PUEDE CONSULTAR ESTA PÓLIZA EN WWW.SEGUROSDELESTADO.COM

OFICINA PRINCIPAL: AUTOPISTA NORTE # 103 - 60, PISO 5 TELEFONO: 601-2186977, 601-6019330

DLF163736A

VIGILADO SUPERINTENDENCIA FINANCIERA DE COLOMBIA



**SEGUROS  
DEL  
ESTADO S.A.**

NIT. 860.009.578-6

**POLIZA DE SEGURO DE CUMPLIMIENTO ENTIDAD ESTATAL**

**DECRETO 1082 DE 2015**

CIUDAD DE EXPEDICIÓN TUNJA			SUCURSAL TUNJA			COD.SUC 39		NO.PÓLIZA 39-44-101175165		ANEXO 4	
FECHA EXPEDICIÓN DÍA MES AÑO			VIGENCIA DESDE DÍA MES AÑO			A LAS HORAS	VIGENCIA HASTA DÍA MES AÑO			A LAS HORAS	TIPO MOVIMIENTO
18 12 2025			27 08 2025			00:00	29 11 2028			23:59	ANEXO CAUSA PRIMA

**DATOS DEL TOMADOR / GARANTIZADO**

NOMBRE O RAZON SOCIAL LAITON, JHON ALEXANDER		IDENTIFICACIÓN CC: 9.498.427	
DIRECCIÓN: CL 4 NRO. 7 - 11		CIUDAD: OTANCHE, BOYACA	TELÉFONO: 3123452018

**DATOS DEL ASEGURADO / BENEFICIARIO**

ASEGURADO / BENEFICIARIO: MUNICIPIO DE SAN PABLO DE BORBUR		IDENTIFICACIÓN NIT: 891.801.369-2	
DIRECCIÓN: CENTRO PALACIO MUNICIPAL		CIUDAD: SAN PABLO DE BORBUR, BOYACA	TELÉFONO: 7258186

ADICIONAL:

TEXTO ACLARATORIO

QUEDA EXPRESAMENTE CONVENIDO QUE LAS OBLIGACIONES DE SEGUROS DEL ESTADO S.A. SE REFIERE UNICAMENTE AL OBJETO Y OBSERVACIONES DE LA(S) GARANTIA(S) QUE SE ESPECIFICAN EN ESTE CUADRO.

NOTA: SEGUROS DE ESTADO S.A SE RESERVA EL DERECHO DE REVISAR Y HACER ACOMPAÑAMIENTO AL RIESGO ASUMIDO DURANTE LA VIGENCIA DE LA PRESENTE PÓLIZA, POR LO TANTO EL ASEGURADOR COMO EL TOMADOR, PRESTARAN SU COLABORACIÓN

PARA EFECTOS DE NOTIFICACIONES LA DIRECCIÓN DE SEGUROS DEL ESTADO S.A. ES CARRERA 10 NO 21-33 LOCAL 108 - TELEFONO: (608) 7409488 - TUNJA

39-44-101165587

FIRMA AUTORIZADA: Jose Luis Ojeda - Vicepresidente de Fianzas

FIRMA TOMADOR

DLF163736A

VIGILADO SUPERINTENDENCIA FINANCIERA DE COLOMBIA



**CERTIFICACIÓN DE APROBACIÓN DE PÓLIZA DE CUMPLIMIENTO QUE  
AMPARA EL CONTRATO DE OBRA PUBLICA No. 005-2025 DEL 27 DE AGOSTO  
DE 2025.**

**LA SECRETARIA GENERAL Y DE GOBIERNO EN EJERCICIO DE SUS  
FUNCIONES**

**HACE CONSTAR**

Que aprueba la siguiente póliza de seguro de cumplimiento, expedida por **SEGUROS DEL ESTADO S.A.**, correspondiente al **CONTRATO DE OBRA PUBLICA No. 005-2025 DEL 27 DE AGOSTO DE 2025**, Objeto: **CONTRATO DE OBRA PUBLICA PARA EL MANTENIMIENTO DE LA INFRAESTRUCTURA FÍSICA DE LA BATERÍA SANITARIA DE LA ESCUELA RURAL DE LA VEREDA SAN MARTÍN EN EL MUNICIPIO DE SAN PABLO DE BORBUR 2025**, suscrito entre el **MUNICIPIO DE SAN PABLO DE BORBUR** y **JHON ALEXANDER LAITON** identificado con cedula de ciudadanía No. 9.498.427 expedida en Otanche (Boyacá), conforme a lo establecido en las normas legales vigentes en la materia.

La póliza cubrirá los siguientes amparos:

	AMPARO	%	VALOR ASEGURADO	DESDE	HASTA
No. PÓLIZA 39-44- 101175165 Anexo 4	Cumplimiento del Contrato	10	\$5.000.000.00	03/09/2025	01/04/2026
	Estabilidad y calidad de la obra	10	\$5.000.000.00	01/12/2025	01/12/2026
	Pago de salarios, prestaciones sociales legales e indemnizaciones laborales.	5	\$2.500.000.00	03/09/2025	01/12/2028

Se expide para que forme parte dentro de la carpeta correspondiente al proceso contractual y a las demás dependencias para lo de su cargo, a los **OCHO (08) DÍAS** del mes de enero de 2026, fecha en la cual se allegó la respectiva póliza.

  
\_\_\_\_\_  
**SANDRA CATALINA LANCHEROS ORTEGA**  
Secretaria General y de Gobierno

Revisó: Sandra Catalina Lancheros - SCG  
Aprobó: Sandra Catalina Lancheros - SCG





**CERTIFICACIÓN DE APROBACIÓN DE PÓLIZA DE RESPONSABILIDAD CIVIL  
EXTRA CONTRACTUAL QUE AMPARA EL CONTRATO DE OBRA PUBLICA No.  
005-2025 DEL 27 DE AGOSTO DE 2025.**

**LA SECRETARIA GENERAL Y DE GOBIERNO EN EJERCICIO DE SUS  
FUNCIONES**

**HACE CONSTAR**

Que aprueba la siguiente póliza de responsabilidad civil extracontractual, expedida por **SEGUROS DEL ESTADO S.A.**, correspondiente al **CONTRATO DE OBRA PUBLICA No. 005-2025 DEL 27 DE AGOSTO DE 2025**, Objeto: : **CONTRATO DE OBRA PUBLICA PARA EL MANTENIMIENTO DE LA INFRAESTRUCTURA FÍSICA DE LA BATERÍA SANITARIA DE LA ESCUELA RURAL DE LA VEREDA SAN MARTÍN EN EL MUNICIPIO DE SAN PABLO DE BORBUR 2025**, suscrito entre el **MUNICIPIO DE SAN PABLO DE BORBUR** y **JHON ALEXANDER LAITON** identificado con cedula de ciudadanía No. 9.498.427 expedida en Otanche (Boyacá), conforme a lo establecido en las normas legales vigentes en la materia.

La póliza cubrirá el siguiente amparo:

No. PÓLIZA	AMPARO	SMLMV	VALOR ASEGURADO	DESDE	HASTA
39-40-101045837 Anexo 1	Responsabilidad civil extracontractual	200	\$284.700.000,00	03/09/2025	01/12/2025

Se expide para que forme parte dentro de la carpeta correspondiente al proceso contractual y a las demás dependencias para lo de su cargo, a los **OCHO (08) DÍAS** del mes de enero de 2026, fecha en la cual se allegó la respectiva póliza.

**SANDRA CATALINA LANCHEROS ORTEGA**  
Secretaria General y de Gobierno

Revisó: Sandra Catalina Lancheros - SCG  
Aprobó: Sandra Catalina Lancheros - SCG





**SEGUROS DEL ESTADO S.A.**

NIT. 860.009.578-6

**POLIZA DE SEGURO DE RESPONSABILIDAD CIVIL EXTRA CONTRACTUAL DERIVADA DE CUMPLIMIENTO**

**RCE CONTRATOS**

CIUDAD DE EXPEDICIÓN TUNJA			SUCURSAL TUNJA			COD.SUC 39		NO.PÓLIZA 39-40-101045837		ANEXO 1	
FECHA EXPEDICIÓN DÍA MES AÑO 05 11 2025			VIGENCIA DESDE DÍA MES AÑO 27 08 2025			A LAS HORAS 00:00		VIGENCIA HASTA DÍA MES AÑO 29 11 2025		A LAS HORAS 23:59	
TIPO MOVIMIENTO ANEXO DE PRORROGA											

**DATOS DEL TOMADOR / GARANTIZADO**

NOMBRE O RAZON SOCIAL LAITON, JHON ALEXANDER							IDENTIFICACIÓN CC: 9.498.427				
DIRECCIÓN: CL 4 NRO. 7 - 11							CIUDAD: OTANCHE, BOYACA			TELÉFONO: 3123452018	

**DATOS DEL ASEGURADO / BENEFICIARIO**

ASEGURADO: MUNICIPIO DE SAN PABLO DE BORBUR							IDENTIFICACIÓN NIT: 891.801.369-2				
DIRECCIÓN: CENTRO PALACIO MUNICIPAL							CIUDAD: SAN PABLO DE BORBUR, BOYACA			TELÉFONO 7258186	
BENEFICIARIO: 891801369 - MUNICIPIO DE SAN PABLO DE BORBUR											

**OBJETO DEL SEGURO**

CON SUJECCIÓN A LAS CONDICIONES GENERALES DE LA PÓLIZA QUE SE ANEXAN 15-05-2020 - 1329-P-06-00000-E-RCE-002A-D001 / 31-03-22 -1329-P-06-00000-E-RCE-001P-D001, QUE FORMAN PARTE INTEGRANTE DE LA MISMA Y QUE EL ASEGURADO Y EL TOMADOR DECLARAN HABER RECIBIDO Y HASTA EL LÍMITE DE VALOR ASEGURADO SEÑALADO EN CADA AMPARO, SEGUROS DEL ESTADO S.A., GARANTIZA:  
LA RESPONSABILIDAD CIVI EXTRA CONTRACTUAL DEL CONTRATO DE OBRA 005 DE 2025, OBJETO: CONTRATO DE OBRA PUBLICA PARA EL MANTENIMIENTO DE LA INFRAESTRUCTURA FISICA DE LA BATERIA SANITARIA DE LA ESCUELA RURAL DE LA VEREDA SAN MARTIN EN EL MUNICIPIO DE SAN PABLO DE BORBUR.

**AMPAROS**

RIESGO: CONSTRUCCION DE OBRAS CIVILES											
AMPAROS		DEDUCIBLE		VIGENCIA DESDE		VIGENCIA HASTA		SUMA ASEG ACTUAL		SUMA ASEG ANTERIOR	
PREDIOS LABORES Y OPERACIONES		10.00 % DEL VALOR DE LA PERDIDA - Mínimo: 1.00 SMLLV		03/09/2025		01/12/2025		\$ 284,700,000.00		\$ 284,700,000.00	

**ACLARACIONES**

SE PRORROGA LA VIGENCIA DE LA RCE TENIENDO EN CUENTA ADICION NO.01 Y PRORROGA NO.1 DE FECHA 31 DE OCTUBRE DEL 2025.

*Aprobar*

VALOR PRIMA NETA		GASTOS EXPEDICIÓN		IVA		TOTAL A PAGAR		VALOR ASEGURADO TOTAL		PLAN DE PAGO	
\$ *****72,540.00		\$ *****3,000.00		\$ *****14,352.00		\$ *****89,892.00		\$ *****284,700,000.00		CONTADO	
INTERMEDIARIO						DISTRIBUCION COASEGURO					
NOMBRE		CLAVE		% DE PART.		NOMBRE COMPAÑIA		% PART.		VALOR ASEGURADO	
CLAUDIA PATRICIA RODRIGUEZ PINTO		163736		100.00							

LA MORA EN EL PAGO DE LA PRIMA O DE LOS CERTIFICADOS O ANEXOS QUE SE EXPIDAN CON FUNDAMENTO EN ELLA, PRODUCIRA LA TERMINACION AUTOMATICA DEL CONTRATO Y DARA DERECHO A SEGUROS DEL ESTADO S.A. PARA EXIGIR EL PAGO DE LA PRIMA DEVENGADA Y DE LOS GASTOS CAUSADOS CON OCASION DE LA EXPEDICION DEL CONTRATO.  
QUEDA EXPRESAMENTE CONVENIDO QUE LAS OBLIGACIONES DE SEGUROS DEL ESTADO S.A. SE REFIERE UNICAMENTE AL OBJETO Y OBSERVACIONES DE LA(S) GARANTIA(S) QUE SE ESPECIFICAN EN ESTE CUADRO.  
NOTA: SEGUROS DE ESTADO S.A SE RESERVA EL DERECHO DE REVISAR Y HACER ACOMPAÑAMIENTO AL RIESGO ASUMIDO DURANTE LA VIGENCIA DE LA PRESENTE PÓLIZA, POR LO TANTO, EL ASEGURADOR COMO EL TOMADOR, PRESTARAN SU COLABORACIÓN  
PARA EFECTOS DE NOTIFICACIONES LA DIRECCIÓN DE SEGUROS DEL ESTADO S.A. ES CARRERA 10 NO 21-33 LOCAL 108 - TELEFONO: (608) 7409488 - TUNJA

*[Signature]*



*[Signature]*

39-40-101045837

FIRMA AUTORIZADA: Jose Luis Oieda - Vicepresidente de Fianzas

FIRMA TOMADOR

USTED PUEDE CONSULTAR ESTA PÓLIZA EN WWW.SEGUROSDELESTADO.COM

OFICINA PRINCIPAL: AUTOPISTA NORTE # 103 - 60, PISO 5 TELEFONO: 601-2186977, 601-6019330

DLF163736A

VIGILADO SUPERINTENDENCIA FINANCIERA DE COLOMBIA



**SEGUROS  
DEL  
ESTADO S.A.**

NIT. 860.009.578-6

**POLIZA DE SEGURO DE RESPONSABILIDAD CIVIL EXTRA CONTRACTUAL DERIVADA DE CUMPLIMIENTO**

**RCE CONTRATOS**

CIUDAD DE EXPEDICIÓN TUNJA			SUCURSAL TUNJA			COD.SUC 39		NO.PÓLIZA 39-40-101045837		ANEXO 1
FECHA EXPEDICIÓN DÍA MES AÑO		VIGENCIA DESDE DÍA MES AÑO		A LAS HORAS 00:00	VIGENCIA HASTA DÍA MES AÑO		A LAS HORAS 23:59	TIPO MOVIMIENTO ANEXO DE PRORROGA		
05		11		2025		27		08		2025

**DATOS DEL TOMADOR / GARANTIZADO**

NOMBRE O RAZON SOCIAL LAITON, JHON ALEXANDER		IDENTIFICACIÓN CC: 9.498.427	
DIRECCIÓN: CL 4 NRO. 7 - 11		CIUDAD: OTANCHE, BOYACA	
		TELÉFONO: 3123452018	

**DATOS DEL ASEGURADO / BENEFICIARIO**

ASEGURADO: MUNICIPIO DE SAN PABLO DE BORBUR		IDENTIFICACIÓN NIT: 891.801.369-2	
DIRECCIÓN: CENTRO PALACIO MUNICIPAL		CIUDAD: SAN PABLO DE BORBUR, BOYACA	
		TELÉFONO 7258186	
BENEFICIARIO:			

Recuerda que puedes actualizar tus datos de contacto conforme a la Ley 2300, a través de nuestras páginas:

[www.segurosdelestado.com](http://www.segurosdelestado.com)  
[www.segurosdevidadelestado.com](http://www.segurosdevidadelestado.com)

Ve a la opción PQR y selecciona el tipo de solicitud.  
**Acceso a la información**

**CONOCE LOS MEDIOS DE PAGO**



**PAGOS CON CONVENIO \*No aplica para transferencias**

**Bancolombia** Seguros del Estado  
Cuenta Convenio 47189

**Banco de Bogotá** Seguros del Estado  
Cuenta Convenio 008465445

VALOR PRIMA NETA \$ *****72,540.00	GASTOS EXPEDICIÓN \$ *****3,000.00	IVA \$ *****14,352.00	TOTAL A PAGAR \$ *****89,892.00	VALOR ASEGURADO TOTAL \$ *****284,700,000.00	PLAN DE PAGO CONTADO
---------------------------------------	---------------------------------------	--------------------------	------------------------------------	---	-------------------------

INTERMEDIARIO			DISTRIBUCION COASEGURO		
NOMBRE	CLAVE	% DE PART.	NOMBRE COMPAÑIA	% PART.	VALOR ASEGURADO
CLAUDIA PATRICIA RODRIGUEZ PINTO	163736	100.00			

LA MORA EN EL PAGO DE LA PRIMA O DE LOS CERTIFICADOS O ANEXOS QUE SE EXPIDAN CON FUNDAMENTO EN ELLA, PRODUCIRA LA TERMINACION AUTOMATICA DEL CONTRATO Y DARA DERECHO A SEGUROS DEL ESTADO S.A. PARA EXIGIR EL PAGO DE LA PRIMA DEVENGADA Y DE LOS GASTOS CAUSADOS CON OCASION DE LA EXPEDICION DEL CONTRATO. QUEDA EXPRESAMENTE CONVENIDO QUE LAS OBLIGACIONES DE SEGUROS DEL ESTADO S.A. SE REFIERE UNICAMENTE AL OBJETO Y OBSERVACIONES DE LA(S) GARANTIA(S) QUE SE ESPECIFICAN EN ESTE CUADRO.

NOTA: SEGUROS DE ESTADO S.A SE RESERVA EL DERECHO DE REVISAR Y HACER ACOMPAÑAMIENTO AL RIESGO ASUMIDO DURANTE LA VIGENCIA DE LA PRESENTE PÓLIZA, POR LO TANTO EL ASEGURADOR COMO EL TOMADOR, PRESTARAN SU COLABORACION PARA EFECTOS DE NOTIFICACIONES LA DIRECCIÓN DE SEGUROS DEL ESTADO S.A. ES CARRERA 10 NO 21-33 LOCAL 108 - TELEFONO: (608) 7409488 - TUNJA

**FORMA DE PAGO**

BANCO	CHEQUE No.	VALOR

EFFECTIVO	
CHEQUE	
TOTAL \$	



REFERENCIA PAGO:  
1100860785409-5

(415) 770999R021167 (8020) 11008607854095 (3900) 000000089892 (96) 20260827

**COPIA PARA PAGO EN BANCOS NO NEGOCIABLE**

VIGILADO SUPERINTENDENCIA FINANCIERA DE COLOMBIA



**SEGUROS  
DEL  
ESTADO S.A.**

NIT. 860.009.578-6

**POLIZA DE SEGURO DE RESPONSABILIDAD CIVIL EXTRA CONTRACTUAL DERIVADA DE  
CUMPLIMIENTO  
RCE CONTRATOS**

CIUDAD DE EXPEDICIÓN TUNJA			SUCURSAL TUNJA			COD.SUC 39		NO.PÓLIZA 39-40-101045837		ANEXO 1	
FECHA EXPEDICIÓN DÍA MES AÑO			VIGENCIA DESDE DÍA MES AÑO			A LAS HORAS 00:00		VIGENCIA HASTA DÍA MES AÑO		A LAS HORAS 23:59	
05 11 2025			27 08 2025			29 11 2025				TIPO MOVIMIENTO ANEXO DE PRORROGA	

**DATOS DEL TOMADOR / GARANTIZADO**

NOMBRE O RAZÓN SOCIAL LAITON, JHON ALEXANDER		IDENTIFICACIÓN CC: 9.498.427	
DIRECCIÓN: CL 4 NRO. 7 - 11		CIUDAD: OTANCHE, BOYACA	
		TELÉFONO: 3123452018	

**DATOS DEL ASEGURADO / BENEFICIARIO**

ASEGURADO: MUNICIPIO DE SAN PABLO DE BORBUR		IDENTIFICACIÓN NIT: 891.801.369-2	
DIRECCIÓN: CENTRO PALACIO MUNICIPAL		CIUDAD: SAN PABLO DE BORBUR, BOYACA	
		TELÉFONO: 7258186	
BENEFICIARIO: 891801369 - MUNICIPIO DE SAN PABLO DE BORBUR			

TEXTO ACLARATORIO

LA MORA EN EL PAGO DE LA PRIMA O DE LOS CERTIFICADOS O ANEXOS QUE SE EXPIDAN CON FUNDAMENTO EN ELLA, PRODUCIRA LA TERMINACION AUTOMATICA DEL CONTRATO Y DARA DERECHO A SEGUROS DEL ESTADO S.A. PARA EXIGIR EL PAGO DE LA PRIMA DEVENGADA Y DE LOS GASTOS CAUSADOS CON OCASION DE LA EXPEDICION DEL CONTRATO. QUEDA EXPRESAMENTE CONVENIDO QUE LAS OBLIGACIONES DE SEGUROS DEL ESTADO S.A. SE REFIERE UNICAMENTE AL OBJETO Y OBSERVACIONES DE LA(S) GARANTIA(S) QUE SE ESPECIFICAN EN ESTE CUADRO.

NOTA: SEGUROS DE ESTADO S.A SE RESERVA EL DERECHO DE REVISAR Y HACER ACOMPAÑAMIENTO AL RIESGO ASUMIDO DURANTE LA VIGENCIA DE LA PRESENTE PÓLIZA, POR LO TANTO EL ASEGURADOR COMO EL TOMADOR, PRESTARAN SU COLABORACION

PARA EFECTOS DE NOTIFICACIONES LA DIRECCIÓN DE SEGUROS DEL ESTADO S.A. ES CARRERA 10 NO 21-33 LOCAL 108 - TELEFONO: (608) 7409488 - TUNJA

39-40-101045837

FIRMA AUTORIZADA: Jose Luis Ojeda - Vicepresidente de Fianzas

FIRMA TOMADOR

DLF163736A