SECRETARÍA DE CULTURA – JAMUNDÍ VALLE DEL CAUCA

INFORME DE ACTIVIDADES PERIODO CORRESPONDIENTE
CONTRATO DE PRESTACIÓN DE SERVICIOS

DATOS GENERALES		
No. Cuota	02	Objeto del Contrato
No. Contrato	34-14-08-0632 de 2025	PRESTACION DE SERVICIOS DE APOYO A LA GESTION EN LA SECRETARÍA DE CULTURA, APOYANDO EN EL MARCO DEL PROYECTO RECOPILACIÓN DE RAICES PATRIMONIALES DE JAMUNDI.
Nombre del Contratista	MONICA ALVAREZ TOUZARD	
Documento de Identificación Número	31531005	
Fecha Presentación del Informe	30 de mayo de 2025	
Nombre del supervisor	YAMILET BALANTA PEÑA Secretaria de Cultura	
OBLIGACIONES CONTRACTUALES Y CONCEPTO DEL/DE LA CONTRATISTA		

Fecha de periodo laborado del 16 de mayo al 30 de mayo de 2025

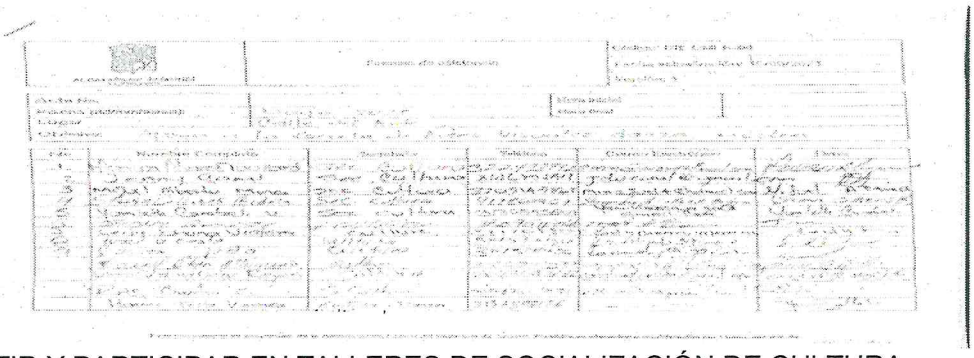
1. BRINDAR APOYO EN LA GENERACIÓN DE ESPACIOS CON LOS DISTINTOS SECTORES DEL ÁMBITO CULTURAL DE JAMUNDÍ PARA LA GENERACIÓN DE DATOS.

-Brindé apoyo a la escuela de artes de la secretaria de cultura en la generacion del espacio de cultura caracterizando a los asistentes del parque principal palacé con listas de asistencia y asi recoletando sus datos.





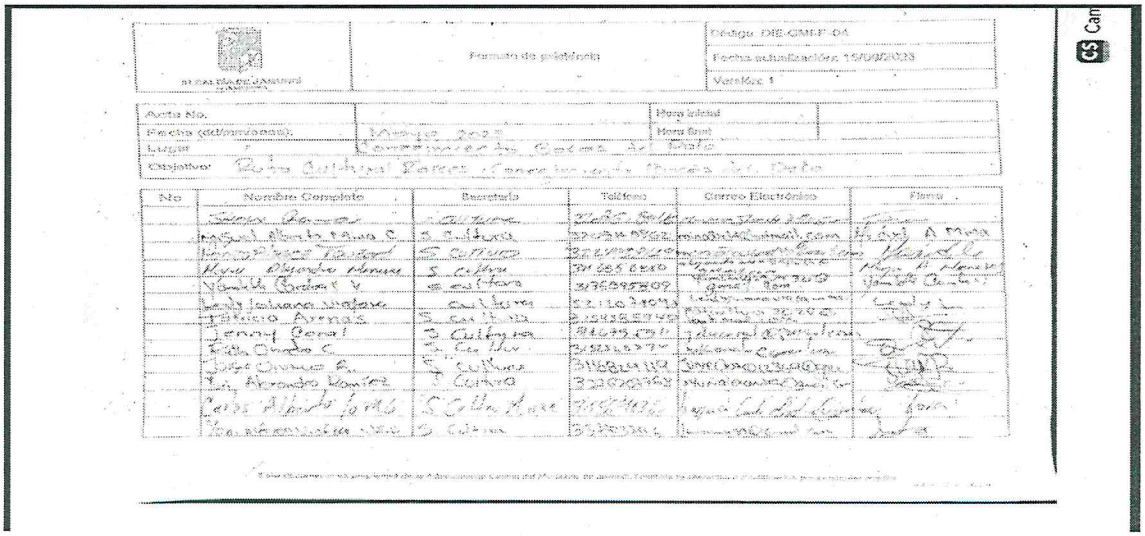
>>> 002804 <<<
MONICA ALVAREZ TOUZARD
V. CAMILO ERNESTO MICOLTA MORALES
H. CLAUDIA SAMARA LOAIZA



2. ASISTIR Y PARTICIPAR EN TALLERES DE SOCIALIZACIÓN DE CULTURA CIUDADANA CONFORME A LOS LINEAMIENTOS ESTABLECIDOS EN EL DEL PROYECTO DENOMINADO: "RECOPILACIÓN DE RAÍCES PATRIMONIALES DE JAMUNDÍ"

-Asistí y participé en la socialización y elaboracion de la actividad realizada en bocas del palo "RUTA CULTURAL RAICES Y PATRIMONIO", apoyando en el recorrido por el rio cauca asi como en la biblioteca Adelina Vasquez.

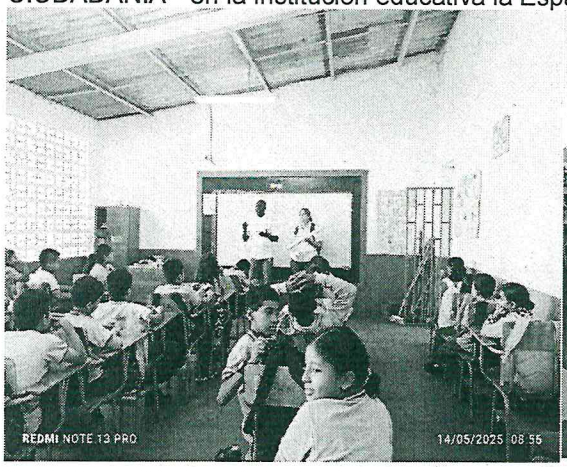


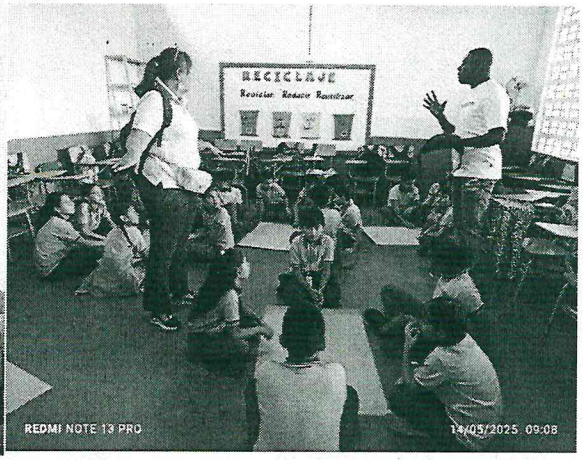


>>> 002804 <<<
MONICA ALVAREZ TOUZARD
V. CAMILO ERNESTO MICOLTA MORALES
H. CLAUDIA SAMARA LOAIZA

SECRETARÍA DE CULTURA – JAMUNDÍ VALLE DEL CAUCA
INFORME DE ACTIVIDADES PERIODO CORRESPONDIENTE
CONTRATO DE PRESTACIÓN DE SERVICIOS

3. ACOMPAÑAR EN LA PLANEACIÓN Y DESARROLLO DE ACCIONES QUE IMPACTEN A LA CIUDADANÍA MEDIANTE PROCESOS DE FORMACIÓN Y CÍVICO CULTURALES, APLICANDO EL PRINCIPIO DE CONVIVENCIA A TRAVÉS DEL ARTE.
-Brindé acompañamiento en la planeación y desarrollo del taller "VALORES EN LA CIUDADANIA" en la institucion educativa la España.





4. APOYAR A LA SECRETARÍA DE CULTURA EN LA REALIZACIÓN DE EVENTOS, ENCUENTROS Y FESTIVALES PARA LA FORMACIÓN DE PÚBLICOS, Y LA DIFUSIÓN Y APROPIACIÓN CIUDADANA DE LAS MANIFESTACIONES CULTURALES Y PATRIMONIALES DE JAMUNDÍ.
-Brindé apoyo al equipo de cultura ciudadana en la actividad del dia del niño dandoles recreacion, juegos ludicos y didacticos en la institucion educativa la España.

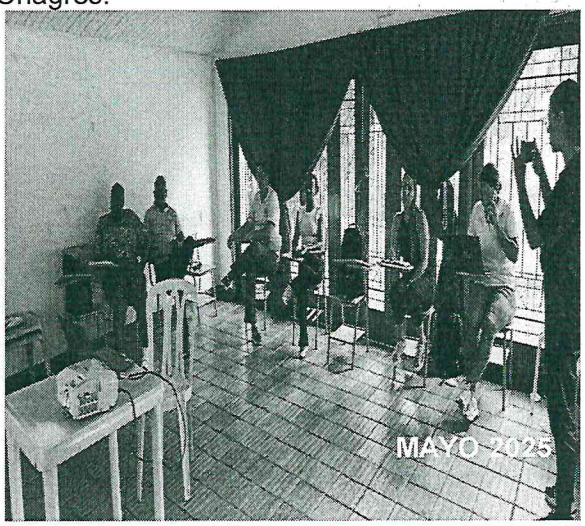


>>> 002804 <<<
MONICA ALVAREZ TOUZARD
V. CAMILO ERNESTO MICOLTA MORALES
H. CLAUDIA SAMARA LOAIZA

SECRETARÍA DE CULTURA – JAMUNDÍ VALLE DEL CAUCA
INFORME DE ACTIVIDADES PERIODO CORRESPONDIENTE
CONTRATO DE PRESTACIÓN DE SERVICIOS

5. REALIZAR LAS DEMÁS ACTIVIDADES QUE SE LE ASIGNE EN EL CUMPLIMIENTO DEL OBJETO CONTRACTUAL Y CONFORME A LA LEY.
-Brinde apoyo a la secretaria de cultura en la reunión de elección comité de salvaguardas(PES), Concejo comunitario de Chagres.





ALCALDÍA DE JAMUNDÍ	Formato de asistencia	Código: DIE-GMI-F-04 Fecha actualización: 15/09/2023 Versión: 1

Acta No.		Hora inicial	
Fecha (dd/mm/aaaa):	MAYO 14 de 2025	Hora final	
Lugar	Biblioteca Municipal.		

Objetivo: Eleccion Comité de salvaguarda (PES), Consejo comunitario Chagres, Cauca mayo

No	Nombre Completo	Secretaria	Teléfono	Correo Electrónico	Firma
	Gloria I Mejia Carabali	Turismo	3127033510	gloriamejia919@gmail.com	Gloria Mejia
	Guillermo Zamudio	CCC (Chagres)	3146779[illegible]	Guillermo[illegible]	Guillermo
	Mónica Alvarez Touzard	S. Cultura	3224939419	monicatouzard@gmail.com	Mónica Alvarez
	Rosiris Simanca Tuiran	S. Cultura	3184932086	[illegible]	[illegible]
	Yamilet Balanta Peña	S cultura	3215743942	[illegible]	[illegible]
	Patricia Mentos	S. cultura	3154585942	[illegible]	[illegible]
	Jorman Viafara Ramirez	T.C.S.M.A. Chagres	3106222454	[illegible]	[illegible]

Este documento es propiedad de la Administración Central del Municipio de Jamundí. Prohibida su alteración o modificación por cualquier medio.

MONICA ALVAREZ TOUZARD
C.C 31531005

>>> 002804 <<<
MONICA ALVAREZ TOUZARD
V. CAMILO ERNESTO MICOLTA MORALES
H. CLAUDIA SAMARA LOAIZA