telecafé	**Telecafé Ltda.**	Código: AAJ-FOR-11
		Fecha: Febrero de 2022
	SISTEMA INTEGRADO DE GESTIÓN	Versión 05
	Informe de Supervisión Contrato de Prestación de Servicios	Página 1 de 1

DATOS GENERALES			
CONTRATO No.	101 DE 2025	**INFORME SUPERVISIÓN No.**	3
ENTIDAD CONTRATANTE	TELECAFE LTDA	**REPRESENTANTE LEGAL**	AMANDA JAIMES MENDOZA
CONTRATISTA	4E S.A.S	**REPRESENTANTE LEGAL**	RODRIGO ALBERTO PALACIO URIBE
FECHA DE INICIO	29 DE JULIO 2025	**FECHA DE TERMINACIÓN**	30 DE NOVIEMBRE DE 2025
PRORROGAS	**SI**	**NO X**	**FECHA:**
ADICION N° 1	**SI X**	**NO**	**FECHA: 03/09/2025**
ADICION N° 2	**SI**	**NO X**	**FECHA: N/A**
MODIFICACIONES	**SI**	**NO X**	**FECHA: N/A**
SUPERVISOR	JOSE JOHNSON GALLEGO		
PRODUCTOR EJECUTIVO	EDISON JAVIER NARVAEZ		
EJECUTIVO DE APOYO	LEANDRO CIRO CORREDOR		

OBJETO

Apoyo a TELECAFÉ LTDA., en la prestación de servicios logísticos que incluyan transporte, alimentación, alojamiento, planeación, organización, ejecución de eventos y en todas las demás actividades derivadas del contrato interadministrativo No. CD-INDEPORTES-178-2025, celebrado entre INDEPORTES BOYACÁ Y TELECAFÉ LTDA

SEGUIMIENTO CONTRACTUAL	
PERÍODO DEL INFORME	26/08/2025 AL 29/08/2025

CUMPLIMIENTO DEL OBJETO

Durante el periodo certificado en este informe, el contratista prestó sus servicios como operador logístico de manera satisfactoria, como lo acredita el cliente final que para este caso, es INDEPORTES BOYACA, donde a través de actas de entrega y recibido a satisfacción, relacionan los requerimientos que a continuación se dicriminarán, cumpliendo a cabalidad con las obligaciones pactadas en el contrato de prestación de servicios No. 101 DE 2025; adicionalmente y verificadas las cifras cobradas por el aliado, el area de facturación de TELECAFÉ LTDA avala la respectiva factura indicando que los valores corresponden y se ajustan a lo cobrado. Por último, reposan en los archivos del área financiera de TELECAFÉ LTDA los pagos ejecutados y en el archivo general de nuestra entidad, los informes de labores realizadas por parte del mencionado contratista, que dan cuenta del cumplimiento de sus actividades contractuales. Los requerimientos fueron ejecutados así:

1) Entre el 26 de agosto de 2025 y el 29 de agosto de 2025, se ejecutó el requerimiento "**OP 5 ALIMENTACION, ALOJAMIENTO, SERVICIOS MEDICOS, TRANSPORTES INTERNOS, HIDRATACIÓN TECNICA**" en TUNJA, DUITAMA, PAIPA, SACHICÁ, SANTA ROSA DE VITERBO - Boyacá, evidenciado en el informe de actividades presentado por el operador logístico, donde se encuentra: 1. Correo electrónico de solicitud del requerimiento por parte de INDEPORTES BOYACÁ solicitando ALIMENTACION, ALOJAMIENTO, ALOJAMIENTO, SERVICIOS MEDICOS, TRANSPORTES INTERNOS, HIDRATACIÓN TECNICA 2.Requerimientos solicitados por Indeportes Boyacá 3. Correos de trazabilidad entre INDEPORTES BOYACÁ y TELECAFÉ LTDA, 4. Propuesta económica, 5. Cotización, 6. Certificación de aprobación de la Propuesta Comercial por INDEPORTES BOYACÁ, 7. Informe de actividades de operación logística con evidencias de la entrega a INDEPORTES BOYACÁ, 8. Documentación de los vehículos comprometidos en la actividad (Licencias de tránsito de los conductores que manejaron los vehículos, certificados de revisión técnico mecánica, soat, tarjetas de operación, Pólizas de seguros de responsabilidad civil contractual y extracontractual), 9. Planilla de Relación de vehículos comprometidos en el evento, 10. copia del RUNT de los vehículos utilizados en el evento, 11. Copia de las planillas de legalización de recursos y de uso de servicios con la lista de los participantes de los juegos Intercolegiados y las respectivas firmas, 12. Orden de Trabajo de 4E S.A.S. cuyo proveedor es Emergencias S.A.S. IBAGUE TOLIMA, 13. Verificación del certificado del registro de la Orden de Compra de 4E cuyo proveedor es EMERGENCIAAS SAS IBAGUE TOLIMA, 14. Certificados de Servicios Prestados de Alojamiento, 15. Acta de entrega y recibido a satisfacción por parte de INDEPORTES BOYACÁ, 16. Acta de entrega y recibido a satisfacción por parte de 4E S.A.S. y TELECAFÉ LTDA, 17. prefactura 00000695, 18. factura No. EL 6965 por un valor de $232.614.271

CONCEPTO	**NÚMERO DE PLANILLA**	**FECHA DE PAGO**	**PERÍODO CANCELADO**
PENSIÓN			
SALUD			
RIESGOS PROFESIONALES			

NOTA: Según la ley 828 de 2003, las personas juridicas deben acreditar el pago de seguridad social presentando el certificado.

aplica solo para persona juridica.

EVIDENCIAS DE PAGO A SEGURIDAD SOCIAL Y APORTES PARAFISCALES PERSONA JURÍDICA

CERTIFICACIÓN PAGO PARAFISCALES SI [X] NO [ ] **FECHA DE CERTIFICACIÓN:** 4 de septiembre de 2025 certificando pago oportuno de los últimos 6 meses

INFORMES DE EJECUCIÓN

ENTREGO INFORMES DE EJECUCIÓN SI x [ ] NO [ ]

PROCEDE PAGO A ESTE PERÍODO SI x [ ] NO [ ]

SEGUIMIENTO FINANCIERO DEL CONTRATO

SUPERVISION

VALOR INICIAL DEL CONTRATO	2.242.378.814,00
ADICIÓN	465.174.900,00
TOTAL CONTRATO	2.707.553.714,00
SALDO EJECUTADO	399.851.774,00
PAGO DE FACTURA No. EL-6965	232.614.271
SALDO POR EJECUTAR	2.075.087.669,00
OSERVACIONES: En el evento "OP 5 ALIMENTACIÓN, ALOJAMIENTO, SERVICIOS MEDICOS, TRANSPORTES INTERNOS, HIDRATACIÓN TECNICA", existe una certificación de aprobación de la Propuesta Comercial por INDEPORTES BOYACÁ.	
Para constancia se firma en la ciudad de Manizales a los 17 dias del mes de octubre del año 2025. **Profesional Comercial Telecafé LTDA** Supervisor	

4E SAS

N.I.T. 900.365.212- 6

TELEFONOS: 4484334

EMAIL: facturas@4e.com.co

DIRECCION : CL 10B SUR 51- 155 (GUAYABAL) MEDELLÍN

Resolución DIAN Autorización Nro. 18764072577954

Prefijo EL Rangos del EL 5001 al EL 7000

Fecha de Expedición 2024-06-07 Vigencia 24 meses

FACTURA ELECTRONICA DE VENTA

EL 6965

Datos del Cliente

Nombre : SOCIEDAD DE TELEVISION DE CALDAS RISARALDA Y QUINDIO LTDA.

Nit : 890807724-8

Dirección: CR 19 A 43 02 BRR SACATIN VIEJO

Ciudad : MANIZALES

Teléfonos : 6068727100

Correo: ventanillaunica@telecafe.tv

Responsabilidad Fiscal: R-99-PN - No responsable

Régimen Fiscal:

Fecha y Hora de Generación 2025-10-17-14:38:23

Fecha y Hora de Timbrado 2025-10-17 14:34:51-05:00

Fecha de Vencimiento 2025-11-16

Forma de Pago PAGO 30 DIAS

Contacto JOSÉ JOHNSON GALLEGO

Medio de pago TRANSFERENCIA

Orden de compra.

ITEM	DESCRIPCION	CANTIDAD	% IVA	VR UNITARIO	VR TOTAL
1	OPERACION LOGISTICA-05 ALIMENTACION ALOJAMIENTO,SERVICIOS MEDICOS, TRANSPORTES INTERNOS, HIDRATACION TECNICA	1.00	19	195,474,177	195,474,177

TELECAFE LTDA.

Radicado número:
2025-EI-00003851
17/10/2025 03:04:38 PM Folios 1

SUBTOTAL	195,474,177
I.V.A. 19 %	37,140,094
RETENCION EN LA FUENTE	0
RETENCION DE I.V.A.	0
RETENCION DE I.C.A.	0
TOTAL VENTA	232,614,271

FAVOR CONSIGNAR A LA CUENTA CORRIENTE BANCOLOMBIA No 28042589854, CUENTA CORRIENTE DAVIVIENDA No 036669998605 Ó CUENTA CORRIENTE BANCO DE BOGOTA No. 653110957 A NOMBRE DE 4E S.A.S. NIT: 900 365 212 - 6

VALOR EN LETRAS:

DOSCIENTOS TREINTA Y DOS MILLONES SEISCIENTOS CATORCE MIL DOSCIENTOS SETENTA Y UN

Observaciones:

No se aceptan devoluciones ni reclamos después de diez (10) dias de recibida la factura. Ley 1231 de Julio/2008.

CUFE: de3328a818a51ea913277e4f9141b14feff0b7e8f6864afec5eefb7d190cc7973c4f804b2e107098a450c322069139f1

RESPONSABLE DEL IMPUESTO A LAS VENTAS -IVA

NO SOMOS GRANDES CONTRIBUYENTES NO AUTORRETENEDORES

AUTORRETENEDORES DE ICA EN MEDELLÍN, SEGUN RESOLUCION N° 202250128894 DE 2022

Software Contable HELISA, Proveedor Tecnológico ATEB Colombia SAS NIT 900.965.992-7

JESUS REYES

ELABORADO POR:

RECIBIDO POR

DATOS GENERALES			
Entidad	INDERPORTES - BOYACA	Contrato interadministrativo No.	CD-INDERPORTES-178-2025
Proveedor Logístico	4E SAS	Orden de Gasto	
		Contrato	No. 101DE 2025
Evento	OP 5 ALIMENTACION, ALOJAMIENTO, SERVICIOS MEDICOS, TRANSPORTES INTERNOS, HIDRATACIÓN TECNICA	Fecha del Evento	26 AGOSTO 2025 - 29 AGOSTO 2025
Valor	DOSCIENTOS TREINTA Y DOS MILLONES SEISCIENTOS CATORCE MIL DOSCIENTOS SETENTA Y UN MIL PESOS (232.614.271)		
Ciudad	TUNJA, DUITAMA, PAIPA, SACHICA, SANTA ROSA DE VITERBO	Departamento	BOYACA
Ejecutivo de cuenta	EDISON JAVIER NARVAEZ	Supervisor contrato	JOSE JOHNSON GALLEGO
Observaciones	La empresa de transporte asistencial de ambulancias, con sede principal en Ibagué y sucursal en Tunja, prestó sus servicios durante el desarrollo de un evento deportivo, para el cual fueron solicitados un total de 18 servicios de ambulancias. Estas unidades fueron distribuidas de manera programada a lo largo de los días del evento, cubriendo estratégicamente los distintos escenarios donde se llevaron a cabo las actividades deportivas. Cabe aclarar que la orden de servicio correspondiente fue emitida posteriormente, con fecha del 20 de septiembre de 2025, una vez finalizada la ejecución del evento y tras consolidar los datos operativos.		

Correo de Solicitud

REQUERIMIENTOS FINAL DEPARTAMENTAL DEP INDIVIDUALES Externo Recibidos ×

Resumir este correo

intercolegiadosboyaca intercolegiadosboyaca mar, 19 ago, 12:42

para mí, Dirfomento, deporteformativo

Cordial saludo,

A continuación envío documento formato excel con los requerimientos de Alojamiento, alimentación, ambulancia y voluntariado, hidratación, transporte interno, carpas y sonido para los deportes individuales de la fase final departamental de los JIN 2025.

Para todos los deportes citados en el cuadro de alimentación se requiere tambien el juzgamiento de los mismos.

Se recomienda tener en cuenta el anexo técnico para fines pertinentes.

Estaré atenta a cualquier inquietud.

Gracias por la gestión.

JULIETH ANDREA PEREZ SARMIENTO
CONTRATISTA - INTERCOLEGIADOS BOYACA
Oficina de Fomento y Desarrollo
Del AVENIDA VILLA OLIMPICA CASA DEL DEPORTE
Tunja - Boyacá

Indeportes Boyacá

1 archivo adjunto · Analizado por Gmail



Reuqrimientos se...

REQUERIMIENTOS FINAL DEPARTAMENTAL DEP INDIVIDUALES Externo Recibidos ×

✦ Resumir este correo

intercolegiadosboyaca intercolegiadosboyaca <intercolegiadosboyaca@indeportesboyaca.gov.co> mar, 19 ago, 12:42

para mi, Dirfomento, deporteformativo

Cordial saludo,

A continuación envío documento form e interno, carpas y sonido para los deportes individuales de la fase final departamental de los JIN 2

Para todos los deportes citados en e

Se recomienda tener en cuenta el an

Estaré atenta a cualquier inquietud.

Gracias por la gestión.

--

JULIETH ANDREA PEREZ SARMIENTO
CONTRATISTA - INTERCOLEGIADOS BOYACA

Oficina de Fomento y Desarrollo
Dir: AVENIDA VILLA OLIMPICA CASA DEL DEPORTE
Tel: (608) 7422280
Tunja - Boyacá

Indeportes Boyacá

de: **intercolegiadosboyaca intercolegiadosboyaca** <intercolegiadosboyaca@indeportesboyaca.gov.co>
para: Edinson Javier Narvaez Sosa <Ejecutivoindeportesboyaca2025@telecafe.tv>
Cc: Dirfomento Dirfomento <dirfomento@indeportesboyaca.gov.co>, deporteformativo deporteformativo <deporteformativo@indeportesboyaca.gov.co>
fecha: 19 ago 2025, 12:42
asunto: REQUERIMIENTOS FINAL DEPARTAMENTAL DEP INDIVIDUALES
enviado por: indeportesboyaca.gov.co
firmado por: indeportesboyaca-gov-co.20230601.gappssmtp.com
seguridad: Cifrado estándar (TLS) Más información
Importante según el criterio de Google.

INDEPORTES BOYACÁ													
SEDE	DISCIPLINA DEPORTIVA	MARTES 26 DE AGOSTO			MIERCOLES 27 DE AGOSTO			JUEVES 28 DE AGOSTO			VIERNES 29 DE AGOSTO		
		D	A	C	D	A	C	D	A	C	D	A	C
TUNJA	JUDO		108										
TUNJA	TENIS DE CAMPO		90	82	82	90	82	82	90				
TUNJA	BOXEO			64	64	81	64	64	81	64	64	52	
TUNJA	CHEQUEO ATLETISMO								500			300	
TUNJA	BADMINTON								40				
DUITAMA	AJEDREZ	236	246	236	236	246	236	236	246	236	246	236	
DUITAMA	CICLISMO PISTA							54	54	54	54	54	
SANTA ROSA	CICLISMO RUTA		113										
SÀCHICA	ESGRIMA		24										
PAIPA	CICLISMO BMX					34							

INDEPORTES BOYACÁ

FINAL DEPARTAMENTAL JUEGOS INTERCOLEGIADOS 2025

SERVICIOS DE ALOJAMIENTO

DEPORTES INDIVIDUALES

SEDE	DISCIPLINA DEPORTIVA	CATEGORÍA	MARTES 26 DE AGOSTO	MIÉRCOLES 27 DE AGOSTO	JUEVES 28 DE AGOSTO
TUNJA	TENIS DE CAMPO	JUVENIL	68	68	
TUNJA	BOXEO	JUVENIL	68	68	68
TUNJA	BADMINTON			8	
DUITAMA	AJEDREZ	INFANTIL-PRE JUV-JUVENIL	238	238	238
DUITAMA	CICLISMO PISTA	PRE JUVENIL			53

INDEPORTES BOYACÁ
FINAL DEPARTAMENTAL JUEGOS INTERCOLEGIADOS 2025
SERVICIOS DE AMBULANCIA Y VOLUNTARIADO
DEPORTES INDIVIDUALES

SEDE	DISCIPLINA DEPORTIVA	MARTES 26 DE AGOSTO	MIERCOLES 27 DE AGOSTO	JUEVES 28 DE AGOSTO	VIERNES 29 DE AGOSTO
TUNJA	JUDO	A			
TUNJA	TENIS DE CAMPO	A	A		
TUNJA	BOXEO		A	A	A
TUNJA	CHEQUEO ATLETISMO			A	A
TUNJA	BADMINTON			A	
DUITAMA	AJEDREZ	A	A	A	A
DUITAMA	CICLISMO PISTA			A	A
SANTA ROSA	CICLISMO RUTA	A			
SÀCHICA	ESGRIMA	A			
PAIPA	CICLISMO BMX		A		

CONVENCIONES	
A	*Ambulancia*

INDEPORTES BOYACÁ
FINAL DEPARTAMENTAL JUEGOS INTERCOLEGIADOS 2025
SERVICIOS DE AMBULANCIA Y VOLUNTARIADO
DEPORTES INDIVIDUALES

SEDE	DISCIPLINA DEPORTIVA	MARTES 26 DE AGOSTO	MIERCOLES 27 DE AGOSTO	JUEVES 28 DE AGOSTO	VIERNES 29 DE AGOSTO
TUNJA	JUDO	A			
TUNJA	TENIS DE CAMPO	A	A		
TUNJA	BOXEO		A	A	A
TUNJA	CHEQUEO ATLETISMO			A	A
TUNJA	BADMINTON			A	
DUITAMA	AJEDREZ	A	A	A	A
DUITAMA	CICLISMO PISTA			A	A
SANTA ROSA	CICLISMO RUTA	A			
SÀCHICA	ESGRIMA	A			
PAIPA	CICLISMO BMX		A		

CONVENCIONES	
A	*Ambulancia*

INDEPORTES BOYACÁ
FINAL DEPARTAMENTAL JUEGOS INTERCOLEGIADOS 2025
HIDRATACIÓN EN BOTELLON
DEPORTES INDIVIDUALES

SEDE	DISCIPLINA DEPORTIVA	MARTES	MIERCOLES	JUEVES	VIERNES
		26 DE AGOSTO	27 DE AGOSTO	28 DE AGOSTO	29 DE AGOSTO
TUNJA	JUDO	1B			
TUNJA	TENIS DE CAMPO	2B	2B	2B	
TUNJA	BOXEO		1B	1B	1B
TUNJA	CHEQUEO ATLETISMO			2B	2B
TUNJA	BADMINTON			1B	
DUITAMA	AJEDREZ	1B	1B	1B	1B
DUITAMA	CICLISMO PISTA			1B	1B
SANTA ROSA	CICLISMO RUTA	2B			
SÀCHICA	ESGRIMA	1B			
PAIPA	CICLISMO BMX		1B		

CONVENCIONES	
1B	*Un botellon*
2B	*Dos Boltellones*
3B	*Tres Boltellones*

INDEPORTES BOYACÁ
FINAL DEPARTAMENTAL JUEGOS INTERCOLEGIADOS 2025
SERVICIOS DE TRANSPORTE INTERNO
DEPORTES INDIVIDUALES

SEDE	DISCIPLINA DEPORTIVA	MARTES 26 DE AGOSTO			MIERCOLES 27 DE AGOSTO			JUEVES 28 DE AGOSTO			VIERNES 29 DE AGOSTO		
TUNJA	TENIS DE CAMPO		2			2			2				
TUNJA	BOXEO		1			1			1			1	
DUITAMA	AJEDREZ		4			4			4			4	
DUITAMA	CICLISMO PISTA								1			1	

INDEPORTES BOYACÁ
FINAL DEPARTAMENTAL JUEGOS INTERCOLEGIADOS 2025
SERVICIOS DE SONIDO Y CARPAS
DEPORTES INDIVIDUALES

SEDE	DISCIPLINA DEPORTIVA	MARTES 26 DE AGOSTO	MIERCOLES 27 DE AGOSTO	JUEVES 28 DE AGOSTO	VIERNES 29 DE AGOSTO
TUNJA	TENIS DE CAMPO	sonido pequeño	sonido pequeño	sonido pequeño	
TUNJA	CHEQUEO ATLETISMO			Sonido Grande	Sonido Grande
DUITAMA	CICLISMO PISTA			Sonido pequeño 6 carpas con la liga	Sonido pequeño 6 carpas con la liga
PAIPA	CICLISMO BMX		Sonido pequeño y carpa con la dueña de la pista		

Correo Cotización

Edinson Javier Narvaez Sosa <ejecutivoindeportesboyaca2025@telecafe.tv>
para intercolegiadosboyaca, Dirfomento, Carolina ▾
22 ago 2025, 21:50

Buenas noches,
Estimado Director de fomento.

Espero que se encuentre bien. Le envío adjunta la cotización correspondiente al requerimiento #05
Quedamos a su disposición para cualquier duda o aclaración adicional que pueda tener.

Agradezco mucho su atención y quedo a la espera de su confirmación o cualquier comentario que tenga al respecto.

Adjunto envío cotización.

Agradezco su atención y quedo atento a sus comentarios.

1 archivo adjunto · Analizado por Gmail



05 - COTIZACION...

Edinson Javier Narvaez Sosa <ejecutivoindeportesboyaca2025@telecafe.tv>
para intercolegiadosboyaca, Dirfomento, Carolina ▾
vie, 22 ago, 21:50

Buenas noches,
Estimado Director de fomento.

Espero que se encuentre bien. Le envío adjunta
Quedamos a su disposición para cualquier duda

Agradezco mucho su atención y quedo a la esp

de: **Edinson Javier Narvaez Sosa** <ejecutivoindeportesboyaca2025@telecafe.tv>
para: intercolegiadosboyaca intercolegiadosboyaca <intercolegiadosboyaca@indeportesboyaca.gov.co>, Dirfomento Dirfomento <Dirfomento@indeportesboyaca.gov.co>, Carolina Pelaez <corcomercial@4e.com.co>
fecha: 22 ago 2025, 21:50
asunto: Re: REQUERIMIENTOS FINAL DEPARTAMENTAL DEP INDIVIDUALES
enviado por: telecafe.tv

Adjunto envío cotización.

Agradezco su atención y quedo atento a sus comentarios.

1 archivo adjunto · Analizado por Gmail

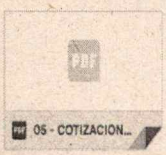

05 - COTIZACION...

Aprobación

CERTIFICADO

Fecha: 26 de Agosto de 2025

La suscrita, Julieth Andrea Pérez Sarmiento, en calidad de coordinadora de Intercolegiados, hace constar que en relación con la Orden de Pedido 05 ALIMENTACION, ALOJAMIENTO, SERVICIOS MEDICOS, TRANSPORTES INTERNOS, HIDRATACIÓN y TECNICA se recibió la propuesta comercial el día 22 de agosto del presente año, la cual fue aprobada de manera inmediata para su ejecución.

En consecuencia, mediante el presente certificado se autoriza la ejecución.

En constancia, se firma en la fecha indicada.

JULIETH ANDREA PÉREZ SARMIENTO
Cargo: coordinadora intercolegiados

CC: intercolegiadosboyaca@indeportesboyaca.gov.co

COTIZACIÓN

DP-F10-V01- 08-07-14

CLIENTE:	TELECAFÉ
AGENCIA:	4E SAS
CONTACTO:	JOSÉ JOHNSON GALLEGO
ACTIVIDAD:	05 ALIMENTACION, ALOJAMIENTO, SERVICIOS MEDICOS, TRANSPORTES INTERNOS, HIDRATACIÓN TECNICA
FECHA:	22 DE AGOSTO
FECHA DE ACTIVIDAD:	26 DE AGOSTO AL 29 DE AGOSTO
EJECUTIVO DE CUENTA:	CAROLINA PELAEZ

NIT. 900365212-6

No Cotización:

No Orden de trabajo (OT):

DETALLE	CANT	DIAS	VALOR UNITARIO	VALOR TOTAL	OBSERVACIONES
Suministro de alimentación Desayuno, Almuerzo, y Cena para los deportistas, entrenadores, cuerpo de juzgamiento, personal de apoyo técnico, logístico y organización del Programa Juegos Intercolegiados 2025.	236	1	$ 16.554,62	$ 3.906.890	CANTIDAD DE DESAYUNOS 26 DE AGOSTO
Suministro de alimentación Desayuno, Almuerzo, y Cena para los deportistas, entrenadores, cuerpo de juzgamiento, personal de apoyo técnico, logístico y organización del Programa Juegos Intercolegiados 2025.	581	1	$ 16.554,62	$ 9.618.234	CANTIDAD DE ALMUERZOS 26 DE AGOSTO
Suministro de alimentación Desayuno, Almuerzo, y Cena para los deportistas, entrenadores, cuerpo de juzgamiento, personal de apoyo técnico, logístico y organización del Programa Juegos Intercolegiados 2025.	382	1	$ 16.554,62	$ 6.323.865	CANTIDAD DE CENAS 26 DE AGOSTO
Suministro de alimentación Desayuno, Almuerzo, y Cena para los deportistas, entrenadores, cuerpo de juzgamiento, personal de apoyo técnico, logístico y organización del Programa Juegos Intercolegiados 2025.	382	1	$ 16.554,62	$ 6.323.865	CANTIDAD DE DESAYUNOS 27 DE AGOSTO
Suministro de alimentación Desayuno, Almuerzo, y Cena para los deportistas, entrenadores, cuerpo de juzgamiento, personal de apoyo técnico, logístico y organización del Programa Juegos Intercolegiados 2025.	451	1	$ 16.554,62	$ 7.466.134	CANTIDAD DE ALMUERZOS 27 DE AGOSTO
Suministro de alimentación Desayuno, Almuerzo, y Cena para los deportistas, entrenadores, cuerpo de juzgamiento, personal de apoyo técnico, logístico y organización del Programa Juegos Intercolegiados 2025.	382	1	$ 16.554,62	$ 6.323.865	CANTIDAD DE CENAS 27 DE AGOSTO
Suministro de alimentación Desayuno, Almuerzo, y Cena para los deportistas, entrenadores, cuerpo de juzgamiento, personal de apoyo técnico, logístico y organización del Programa Juegos Intercolegiados 2025.	436	1	$ 16.554,62	$ 7.217.814	CANTIDAD DE DESAYUNOS 28 DE AGOSTO
Suministro de alimentación Desayuno, Almuerzo, y Cena para los deportistas, entrenadores, cuerpo de juzgamiento, personal de apoyo técnico, logístico y organización del Programa Juegos Intercolegiados 2025.	1011	1	$ 16.554,62	$ 16.736.721	CANTIDAD DE ALMUERZOS 28 DE AGOSTO
Suministro de alimentación Desayuno, Almuerzo, y Cena para los deportistas, entrenadores, cuerpo de juzgamiento, personal de apoyo técnico, logístico y organización del Programa Juegos Intercolegiados 2025.	354	1	$ 16.554,62	$ 5.860.335	CANTIDAD DE CENAS 28 DE AGOSTO
Suministro de alimentación Desayuno, Almuerzo, y Cena para los deportistas, entrenadores, cuerpo de juzgamiento, personal de apoyo técnico, logístico y organización del Programa Juegos Intercolegiados 2025.	364	1	$ 16.554,62	$ 6.025.882	CANTIDAD DE DESAYUNOS 29 DE AGOSTO
Suministro de alimentación Desayuno, Almuerzo, y Cena para los deportistas, entrenadores, cuerpo de juzgamiento, personal de apoyo técnico, logístico y organización del Programa Juegos Intercolegiados 2025.	642	1	$ 16.554,62	$ 10.628.066	CANTIDAD DE ALMUERZOS 29 DE AGOSTO
Servicio de alojamiento para los deportistas, entrenadores, cuerpo de juzgamiento, personal de apoyo técnico, logístico y organización del Programa Juegos Intercolegiados 2025. Acomodación Múltiple	374	1	$ 58.879,55	$ 22.020.952	CANTIDAD DE ALOJAMIENTOS 26 DE AGOSTO
Servicio de alojamiento para los deportistas, entrenadores, cuerpo de juzgamiento, personal de apoyo técnico, logístico y organización del Programa Juegos Intercolegiados 2025. Acomodación Múltiple	382	1	$ 58.879,55	$ 22.491.988	CANTIDAD DE ALOJAMIENTOS 27 DE AGOSTO
Servicio de alojamiento para los deportistas, entrenadores, cuerpo de juzgamiento, personal de apoyo técnico, logístico y organización del Programa Juegos Intercolegiados 2025. Acomodación Múltiple	359	1	$ 58.879,55	$ 21.137.758	CANTIDAD DE ALOJAMIENTOS 28 DE AGOSTO
Servicio de Traslado en Ambulancia con tripulación Tripulación: conductor capacitado y certificado en Primeros Auxilios y manejo de vehículos de emergencia, Auxiliar de Enfermería capacitado y certificado en Primeros Auxilios y Soporte Vital Básico; y servicio de primeros auxilios o voluntariado para atender una emergencia durante el desarrollo de las competencias deportivas. 8HORAS	18	1	$ 911.764,71	$ 16.411.765	
Suministro de hidratación en botellón de 20 litros aproximadamente, agua sin gas, potable y tratada, en las diferentes fases del Programa Juegos Intercolegiados 2025.	25	1	$ 8.865,59	$ 221.640	
Servicio de transporte interno (capacidad de 25 a 30 pasajeros), para transportar a los participantes de los juegos intercolegiados de su sitio de alojamiento al sitio de competencia o alimentación ida y regreso, en las diferentes sedes y subsedes; la buseta debe incluir los gastos de desplazamiento (gasolina). La buseta debe contar con SOAT vigente, seguro todo riesgo, revisión técnica mecánica. El conductor debe poseer una licencia de categoría c2.	28	1	$ 676.470,59	$ 18.941.177	
Alquiler de sonido para espacios cerrados: 2 cabinas activas y micrófono con los implementos necesarios para el óptimo desarrollo del evento.	6	1	$ 630.252	$ 3.781.513	
Alquiler de sonido para escenarios abiertos: 6 Cabinas potenciadas de 1000watt cada una con su respectivo trípode distribuida a lo largo del escenario, 1 Consola de 16 canales, 2 micrófonos profesionales inalámbricos, 2 micrófonos con cable SM 58, 1 Reproductor para música, 1 Monitor de 15", 4 bases para micrófonos, Cable de alimentación de corriente, Conectores y accesorios para óptimo funcionamiento del sistema.	2	1	$ 1.512.605	$ 3.025.210	
Alquiler Carpas de 4m x 4m para los eventos eventos deportivos de los Juegos Intercolegiados.	13	1	$ 77.731	$ 1.010.504	
				$ -	
				$ -	
Subtotal				195.474.177	
Iva 19%				37.140.094	
Gran Total				232.614.271	

Observaciones:

La validez de la oferta es de 30 días. No incluye comunicaciones ni material gráfico. Presentaremos informe detallado y registro fotográfico de la actividad. El personal logístico llevará uniforme de 4E o del cliente si esta lo suministra. La información contenida en este documento y en todos los archivos anexos es confidencial y esta protegida por los derechos de autorde 4E (ley 44 de 1993). Cualquier modificación, retención, difusión, distribución o copia total o parcial de la estrategia, información y/o archivos anexos, está prohibida. **Una vez aprobada la presente cotización el cliente se sujeta a lo aprobado, por lo tanto, la empresa 4E S.A.S podrá iniciar las actividades propuestas sin que sea necesario para ello la existencia de una orden de producción por parte del cliente. El cliente al recibir y aprobar esta cotización deja clara constancia que entendió y aceptó lo aquí plasmado.**

PROPUESTA COMERCIAL					
CLIENTE:	**INDER BOYACA**				
CONTACTO:	**MIGUEL FERNANDO LOPEZ**				
ACTIVIDAD:	**05 ALIMENTACION, ALOJAMIENTO, SERVICIOS MEDICOS, TRANSPORTES INTERNOS, HIDRATACIÓN TECNICA**				
FECHA:	**22 DE AGOSTO**				
FECHA DE ACTIVIDAD:	**26 AGOSTO 2025 - 29 AGOSTO 2025**				
EJECUTIVO DE CUENTA:	**JAVIER NARVAEZ**			**NIT: 890.807.724**	
No Cotización:					
DETALLE	**CANT**	**DIAS**	**VALOR UNITARIO**	**VALOR TOTAL**	**OBSERVACIONES**
Suministro de alimentación Desayuno, Almuerzo, y Cena para los deportistas, entrenadores, cuerpo de juzgamiento, personal de apoyo técnico, logístico y organización del Programa Juegos Intercolegiados 2025.	236	1	$ 16.555	$ 3.906.890	CANTIDAD DE DESAYUNOS 26 DE AGOSTO
Suministro de alimentación Desayuno, Almuerzo, y Cena para los deportistas, entrenadores, cuerpo de juzgamiento, personal de apoyo técnico, logístico y organización del Programa Juegos Intercolegiados 2025.	581	1	$ 16.555	$ 9.618.234	CANTIDAD DE ALMUERZOS 26 DE AGOSTO
Suministro de alimentación Desayuno, Almuerzo, y Cena para los deportistas, entrenadores, cuerpo de juzgamiento, personal de apoyo técnico, logístico y organización del Programa Juegos Intercolegiados 2025.	382	1	$ 16.555	$ 6.323.865	CANTIDAD DE CENAS 26 DE AGOSTO
Suministro de alimentación Desayuno, Almuerzo, y Cena para los deportistas, entrenadores, cuerpo de juzgamiento, personal de apoyo técnico, logístico y organización del Programa Juegos Intercolegiados 2025.	382	1	$ 16.555	$ 6.323.865	CANTIDAD DE DESAYUNOS 27 DE AGOSTO
Suministro de alimentación Desayuno, Almuerzo, y Cena para los deportistas, entrenadores, cuerpo de juzgamiento, personal de apoyo técnico, logístico y organización del Programa Juegos Intercolegiados 2025.	451	1	$ 16.555	$ 7.466.134	CANTIDAD DE ALMUERZOS 27 DE AGOSTO
Suministro de alimentación Desayuno, Almuerzo, y Cena para los deportistas, entrenadores, cuerpo de juzgamiento, personal de apoyo técnico, logístico y organización del Programa Juegos Intercolegiados 2025.	382	1	$ 16.555	$ 6.323.865	CANTIDAD DE CENAS 27 DE AGOSTO
Suministro de alimentación Desayuno, Almuerzo, y Cena para los deportistas, entrenadores, cuerpo de juzgamiento, personal de apoyo técnico, logístico y organización del Programa Juegos Intercolegiados 2025.	436	1	$ 16.555	$ 7.217.814	CANTIDAD DE DESAYUNOS 28 DE AGOSTO
Suministro de alimentación Desayuno, Almuerzo, y Cena para los deportistas, entrenadores, cuerpo de juzgamiento, personal de apoyo técnico, logístico y organización del Programa Juegos Intercolegiados 2025.	1011	1	$ 16.555	$ 16.736.721	CANTIDAD DE ALMUERZOS 28 DE AGOSTO

Suministro de alimentación Desayuno, Almuerzo, y Cena para los deportistas, entrenadores, cuerpo de juzgamiento, personal de apoyo técnico, logístico y organización del Programa Juegos Intercolegiados 2025.	354	1	$ 16.555	$ 5.860.335	CANTIDAD DE CENAS 28 DE AGOSTO
Suministro de alimentación Desayuno, Almuerzo, y Cena para los deportistas, entrenadores, cuerpo de juzgamiento, personal de apoyo técnico, logístico y organización del Programa Juegos Intercolegiados 2025.	364	1	$ 16.555	$ 6.025.882	CANTIDAD DE DESAYUNOS 29 DE AGOSTO
Suministro de alimentación Desayuno, Almuerzo, y Cena para los deportistas, entrenadores, cuerpo de juzgamiento, personal de apoyo técnico, logístico y organización del Programa Juegos Intercolegiados 2025.	642	1	$ 16.555	$ 10.628.066	CANTIDAD DE ALMUERZOS 29 DE AGOSTO
Servicio de alojamiento para los deportistas, entrenadores, cuerpo de juzgamiento, personal de apoyo técnico, logístico y organización del Programa Juegos Intercolegiados 2025. Acomodación Múltiple	374	1	$ 58.880	$ 22.020.952	CANTIDAD DE ALOJAMIENTOS 26 DE AGOSTO
Servicio de alojamiento para los deportistas, entrenadores, cuerpo de juzgamiento, personal de apoyo técnico, logístico y organización del Programa Juegos Intercolegiados 2025. Acomodación Múltiple	382	1	$ 58.880	$ 22.491.988	CANTIDAD DE ALOJAMIENTOS 27 DE AGOSTO
Servicio de alojamiento para los deportistas, entrenadores, cuerpo de juzgamiento, personal de apoyo técnico, logístico y organización del Programa Juegos Intercolegiados 2025. Acomodación Múltiple	359	1	$ 58.880	$ 21.137.758	CANTIDAD DE ALOJAMIENTOS 28 DE AGOSTO
Servicio de Traslado en Ambulancia con tripulación Tripulación: conductor capacitado y certificado en Primeros Auxilios y manejo de vehículos de emergencia, Auxiliar de Enfermería capacitado y certificado en Primeros Auxilios y Soporte Vital Básico; y servicio de primeros auxilios o voluntariado para atender una emergencia durante el desarrollo de las competencias deportivas. 8HORAS	18	1	$ 911.765	$ 16.411.765	
Suministro de hidratación en botellón de 20 litros aproximadamente, agua sin gas, potable y tratada, en las diferentes fases del Programa Juegos Intercolegiados 2025.	25	1	$ 8.866	$ 221.640	
Servicio de transporte interno (capacidad de 25 a 30 pasajeros), para transportar a los participantes de los juegos intercolegiados de su sitio de alojamiento al sitio de competencia o alimentación ida y regreso, en las diferentes sedes y subsedes; la buseta debe incluir los gastos de desplazamiento (gasolina). La buseta debe contar con SOAT vigente, seguro todo riesgo, revisión técnica mecánica. El conductor debe poseer una licencia de categoría c2.	28	1	$ 676.471	$ 18.941.177	

Alquiler de sonido para espacios cerrados: 2 cabinas activas y micrófono con los implementos necesarios para el óptimo desarrollo del evento.	6	1	$ 630.252	$ 3.781.513	
Alquiler de sonido para escenarios abiertos: 6 Cabinas potenciadas de 1000watt cada una con su respectivo trípode distribuida a lo largo del escenario, 1 Consola de 16 canales, 2 micrófonos profesionales inalámbricos, 2 micrófonos con cable SM 58, 1 Reproductor para música, 1 Monitor de 15", 4 bases para micrófonos, Cable de alimentación de corriente, Conectores y accesorios para óptimo funcionamiento del sistema.	2	1	$ 1.512.605	$ 3.025.210	
Alquiler Carpas de 4m x 4m para los eventos eventos deportivos de los Juegos intercolegiados.	13	1	$ 77.731	$ 1.010.504	
Subtotal				**$ 195.474.177**	
Iva 19%				**$ 37.140.094**	
TOTAL BIENES Y SERVICIOS				**$ 232.614.270**	
Comisión 8%				**$ 15.637.934**	
Iva 19% Comisión				**$ 2.971.207**	
Subtotal Comisión Bienes y Servicios				**$ 18.609.142**	
Total				**$ 251.223.412**	
Observaciones:					
La validez de la oferta es de 30 días. No incluye comunicaciones ni material gráfico. Presentaremos informe detallado y registro fotográfico de la actividad. El personal logístico llevará uniforme de TELECAFE o del cliente si este lo suministra. La información contenida en este documento y en todos los archivos anexos es confidencial y esta protegida por los derechos de autorde TELECAFE (ley 44 de 1993). Cualquier modificación, retención, difusión, distribución o copia total o parcial de la estrategia, información y/o archivos anexos, está prohibida. **Una vez aprobada la presente cotización el cliente se sujeta a lo aprobado, por lo tanto, la empresa TELECAFE podrá iniciar las actividades propuestas sin que sea necesario para ello la existencia de una orden de producción por parte del cliente. El cliente al recibir y aprobar esta cotización deja clara constancia que entendió y aceptó lo aquí plasmado.**					

CERTIFICADO

Fecha: 26 de Agosto de 2025

La suscrita, Julieth Andrea Pérez Sarmiento, en calidad de coordinadora de Intercolegiados, hace constar que en relación con la Orden de Pedido 05 ALIMENTACION, ALOJAMIENTO, SERVICIOS MEDICOS, TRANSPORTES INTERNOS, HIDRATACIÓN y TECNICA se recibió la propuesta comercial el día 22 de agosto del presente año, la cual fue aprobada de manera inmediata para su ejecución.

En consecuencia, mediante el presente certificado se autoriza la ejecución.

En constancia, se firma en la fecha indicada.

JULIETH ANDREA PÉREZ SARMIENTO
Cargo: coordinadora intercolegiados

CC: intercolegiadosboyaca@indeportesboyaca.gov.co

Requerimiento Hospedaje

SEDE	DISCIPLINA DEPORTIVA	MARTES 26 DE AGOSTO	MIÉRCOLES 27 DE AGOSTO	JUEVES 28 DE AGOSTO
TUNJA	TENIS DE CAMPO	68	68	
TUNJA	BOXEO	68	68	68
TUNJA	BADMINTON		8	
DUITAMA	AJEDREZ	238	238	238
DUITAMA	CICLISMO PISTA			53

Requerimiento Alimentación

INDEPORTES BOYACÁ
FINAL DEPARTAMENTAL JUEGOS INTERCOLEGIADOS 2025
SERVICIOS DE ALIMENTACIÓN
DEPORTES INDIVIDUALES

SEDE	DISCIPLINA DEPORTIVA	MARTES 26 DE AGOSTO			MIERCOLES 27 DE AGOSTO			JUEVES 28 DE AGOSTO			VIERNES 29 DE AGOSTO		
		D	A	C	D	A	C	D	A	C	D	A	C
TUNJA	JUDO		108										
TUNJA	TENIS DE CAMPO		90	82	82	90	82	82	90				
TUNJA	BOXEO			64	64	81	64	64	81	64	64	52	
TUNJA	CHEQUEO ATLETISMO								500			300	
TUNJA	BADMINTON								40				
DUITAMA	AJEDREZ	238	250	238	238	250	238	238	250	238	246	212	
DUITAMA	CICLISMO PISTA							54	54	54	54	54	
SANTA ROSA	CICLISMO RUTA		113										
SÀCHICA	ESGRIMA		24										
PAIPA	CICLISMO BMX					34							

EVIDENCIA DEL EVENTO	
Descripción de lo Ejecutado	**Registro Fotográfico**
Deporte: Judo – Tenis de campo Fecha: 26 – 08 – 2025 Ciudad: Tunja Alimentación: Almuerzo Cantidad: Judo: 108 Tenis de campo: 90 TOTAL: 198	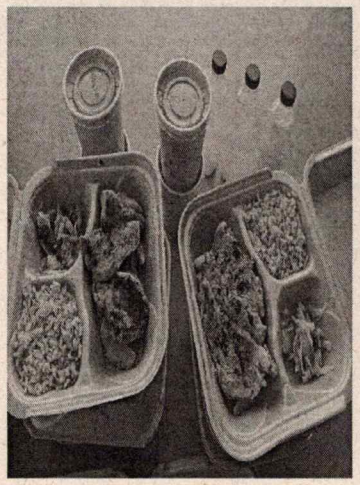 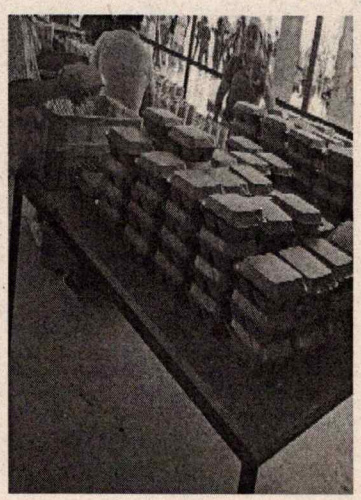

EVIDENCIA DEL EVENTO	
Descripción de lo Ejecutado	**Registro Fotográfico**
Deporte: Tenis de campo Fecha: 26 – 08 – 2025 Ciudad: Tunja Alimentación: Cena Cantidad: 82	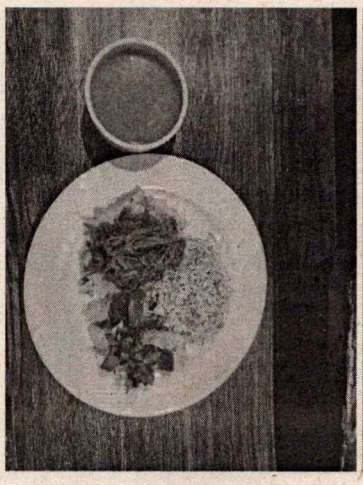 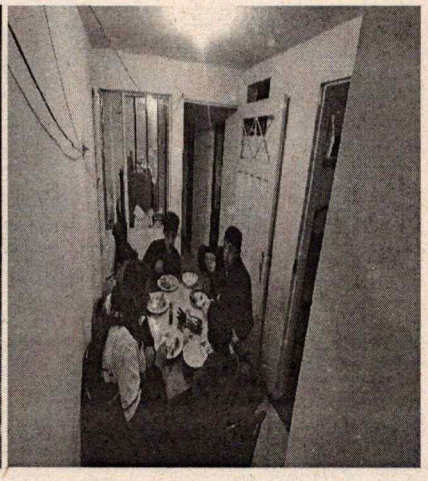 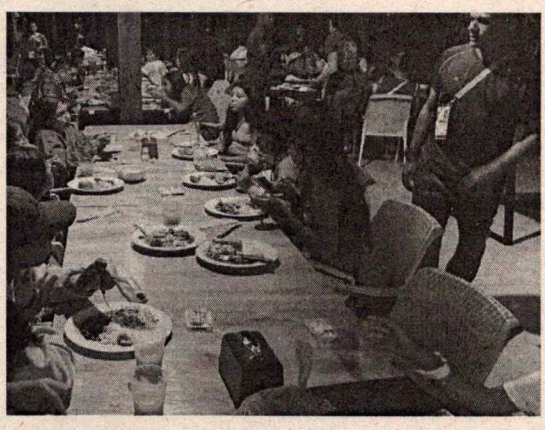

EVIDENCIA DEL EVENTO	
Descripción de lo Ejecutado	**Registro Fotográfico**
Deporte: Tenis de campo Fecha: 26 – 08 – 2025 Ciudad: Tunja Alojamiento: Casa Moreno: 50	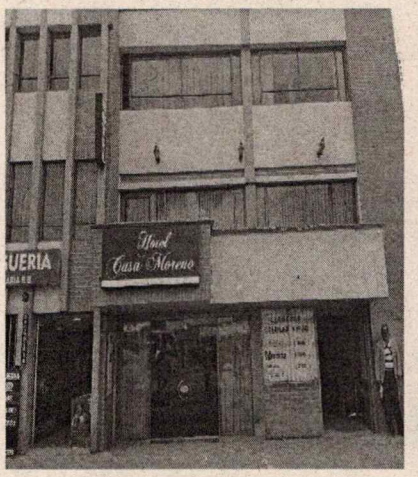 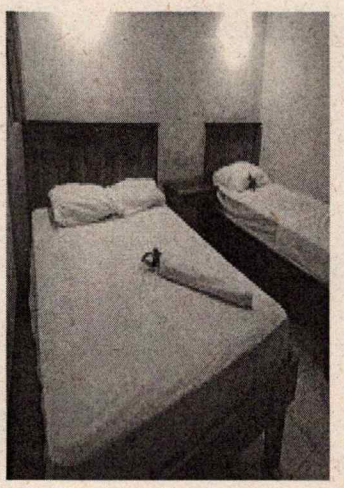

EVIDENCIA DEL EVENTO	
Descripción de lo Ejecutado	**Registro Fotográfico**
Deporte: Boxeo Fecha: 26 – 08 – 2025 Ciudad: Tunja Alimentación: Cena Cantidad: 64	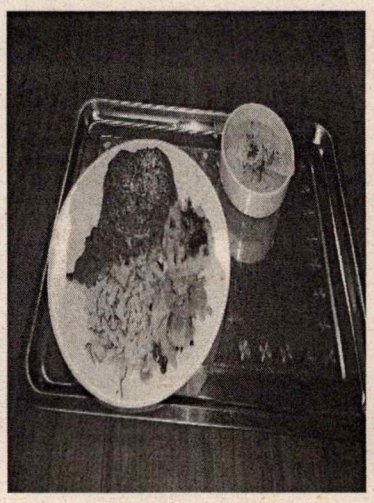 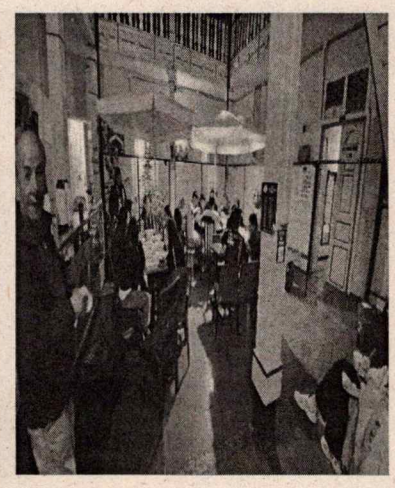

EVIDENCIA DEL EVENTO	
Descripción de lo Ejecutado	**Registro Fotográfico**
Deporte: Boxeo – Tenis de campo Fecha: 26 – 08 – 2025 Ciudad: Tunja Hotel Diamond Alojamiento: Boxeo: 13 pax Tenis de campo: 18 pax Total Hospedados: 31	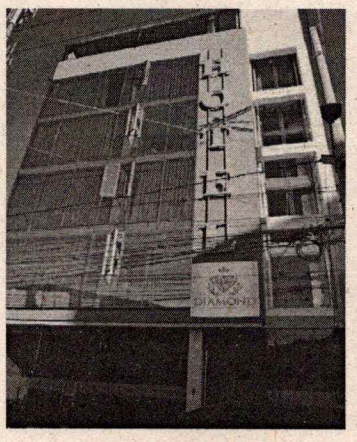 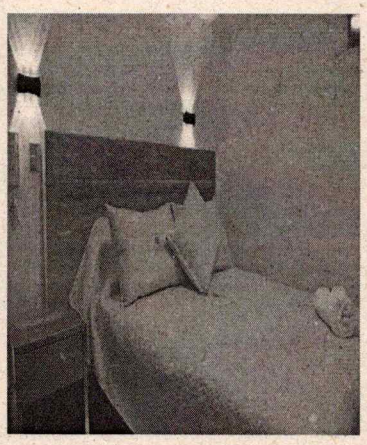

EVIDENCIA DEL EVENTO	
Descripción de lo Ejecutado	**Registro Fotográfico**
Deporte: Boxeo Fecha: 26 – 08 – 2025 Ciudad: Tunja Alojamiento: Casa Loma:55	 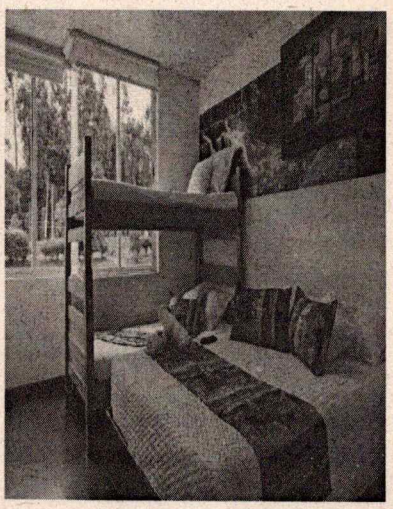

EVIDENCIA DEL EVENTO	
Descripción de lo Ejecutado	**Registro Fotográfico**
Deporte: Ajedrez Fecha: 26 – 08 – 2025 Ciudad: Duitama Alimentación: Desayuno Cantidad: 238	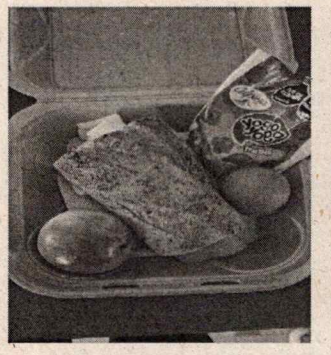  

EVIDENCIA DEL EVENTO

Descripción de lo Ejecutado	Registro Fotográfico
Deporte: Ajedrez Fecha: 26 – 08 – 2025 Ciudad: Duitama Alimentación: Almuerzo Cantidad: 250	 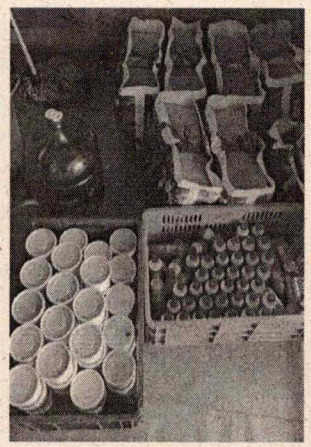 

EVIDENCIA DEL EVENTO	
Descripción de lo Ejecutado	**Registro Fotográfico**
Deporte: Ajedrez Fecha: 26 – 08 – 2025 Ciudad: Duitama Alimentación: Cena Cantidad: 238	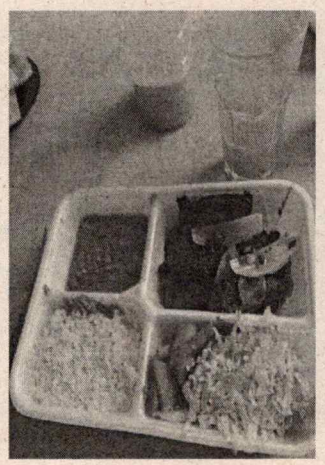 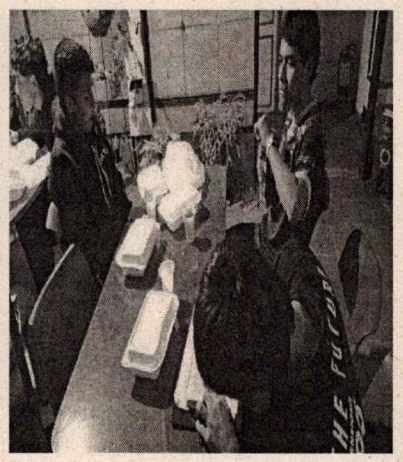 

EVIDENCIA DEL EVENTO	
Descripción de lo Ejecutado	**Registro Fotográfico**
Deporte: Ajedrez Fecha: 26 – 08 – 2025 Ciudad: Duitama Alojamiento: Hotel Milan: 29	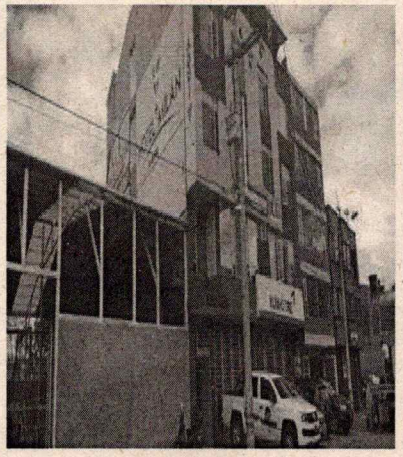 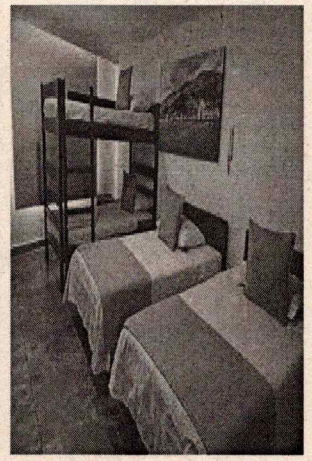

EVIDENCIA DEL EVENTO	
Descripción de lo Ejecutado	**Registro Fotográfico**
Deporte: Ajedrez Fecha: 26 – 08 – 2025 Ciudad: Duitama Alojamiento: Hotel Vitoria Real: 50	 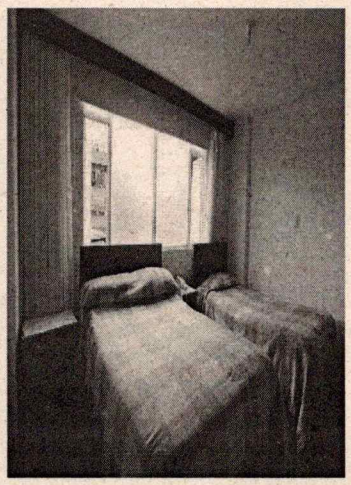

EVIDENCIA DEL EVENTO	
Descripción de lo Ejecutado	**Registro Fotográfico**
Deporte: Ajedrez **Fecha: 26 – 08 – 2025** **Ciudad: Duitama** **Alojamiento:** **Hotel Orquídea: 50**	 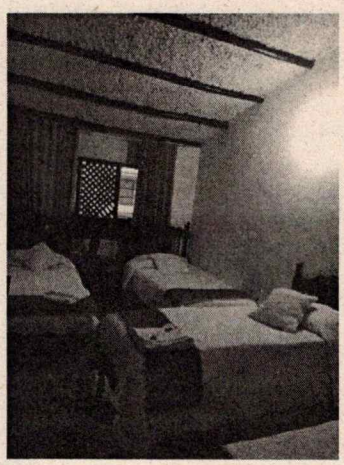

EVIDENCIA DEL EVENTO	
Descripción de lo Ejecutado	**Registro Fotográfico**
Deporte: Ajedrez Fecha: 26 – 08 – 2025 Ciudad: Duitama Alojamiento: Hotel Azuay: 90	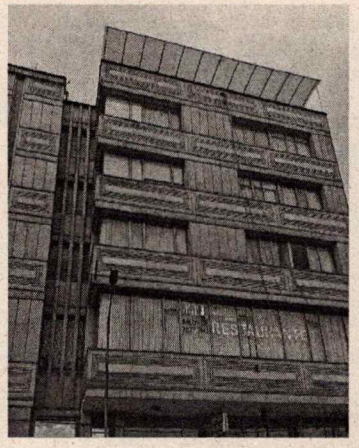 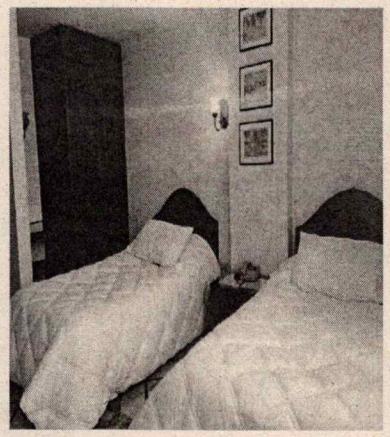

EVIDENCIA DEL EVENTO	
Descripción de lo Ejecutado	**Registro Fotográfico**
Deporte: Ajedrez Fecha: 26 – 08 – 2025 Ciudad: Duitama Alojamiento: Hotel Sipa: 19	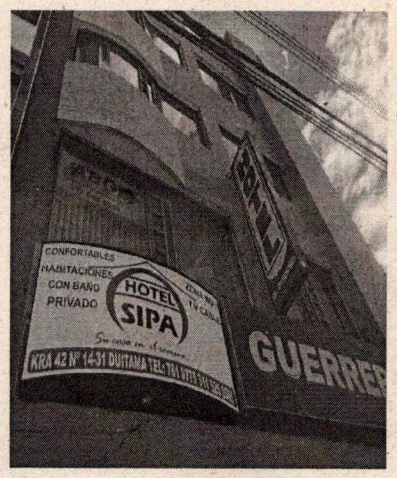 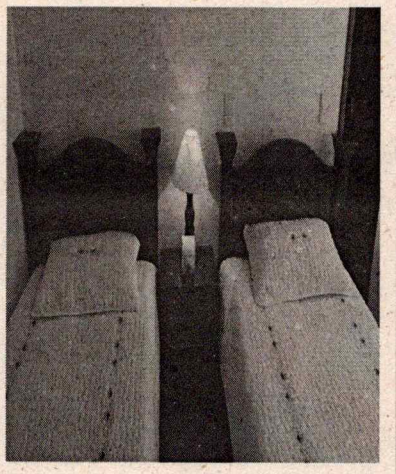

EVIDENCIA DEL EVENTO	
Descripción de lo Ejecutado	**Registro Fotográfico**
Deporte: Ciclismo de Ruta Fecha: 26 – 08 – 2025 Ciudad: Santa Rosa Alimentación: Almuerzo Total 113	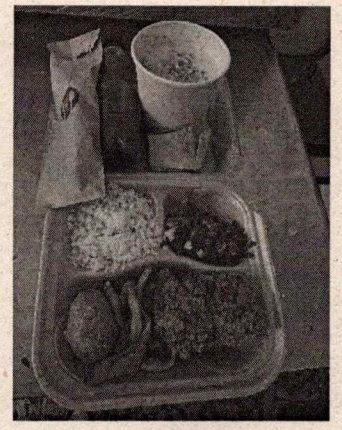 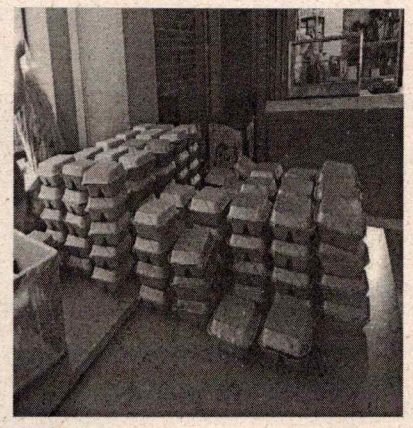

EVIDENCIA DEL EVENTO	
Descripción de lo Ejecutado	**Registro Fotográfico**
Deporte: Esgrima Fecha: 26 – 08 – 2025 Ciudad: Sáchica Alimentación: Almuerzo Total 24	  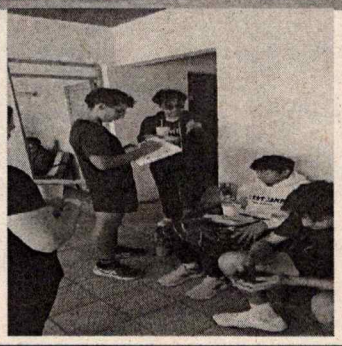

EVIDENCIA DEL EVENTO	
Descripción de lo Ejecutado	**Registro Fotográfico**
Deporte: Boxeo Fecha: 27 – 08 – 2025 Ciudad: Tunja Alimentación: Desayuno Cantidad: 64	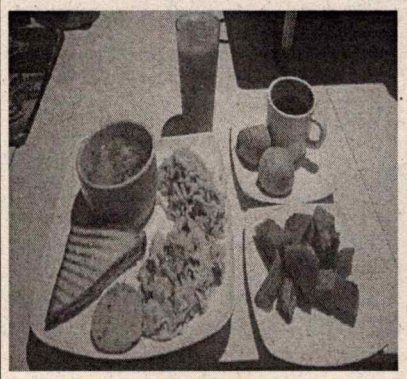 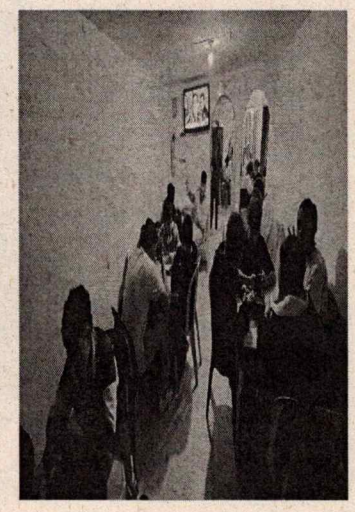

EVIDENCIA DEL EVENTO	
Descripción de lo Ejecutado	**Registro Fotográfico**
Deporte: Tenis de campo - Boxeo Fecha: 27– 08 – 2025 Ciudad: Tunja Alimentación: Almuerzo Tenis de Campo: 90 Boxeo: 81 Cantidad: 171	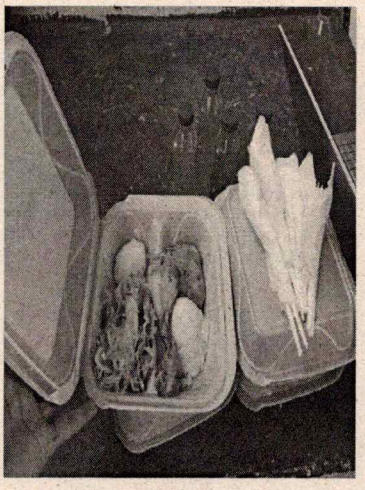 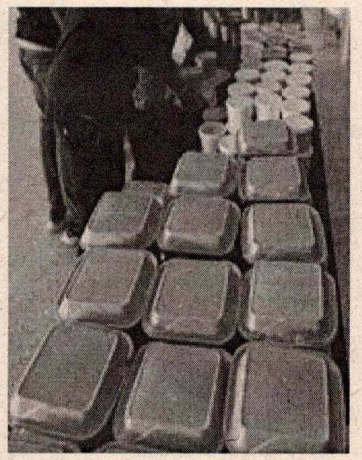

EVIDENCIA DEL EVENTO	
Descripción de lo Ejecutado	**Registro Fotográfico**
Deporte: Tenis de campo Fecha: 27 – 08 – 2025 Ciudad: Tunja Alimentación: Cena Cantidad: 82	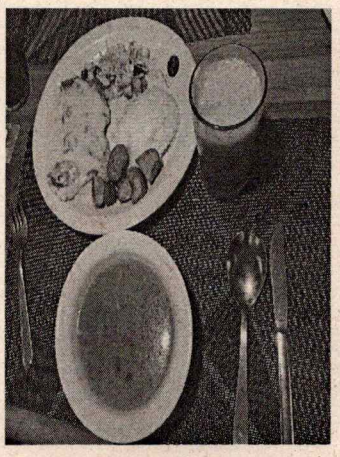 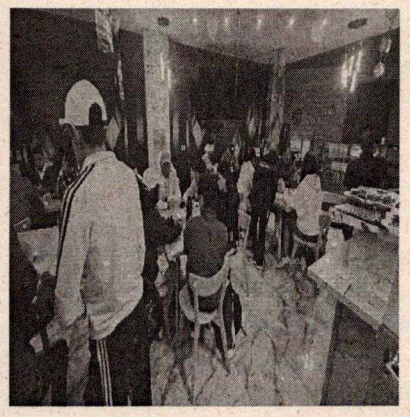

EVIDENCIA DEL EVENTO	
Descripción de lo Ejecutado	**Registro Fotográfico**
Deporte: Boxeo Fecha: 27 – 08 – 2025 Ciudad: Tunja Alimentación: Cena Cantidad: 64	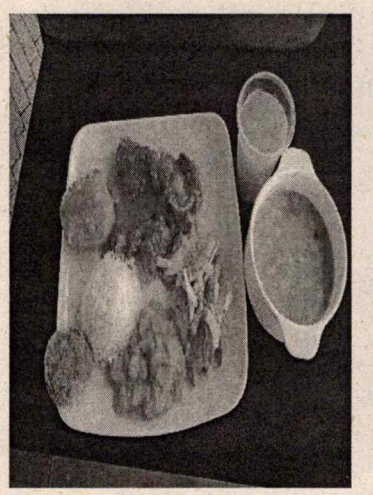 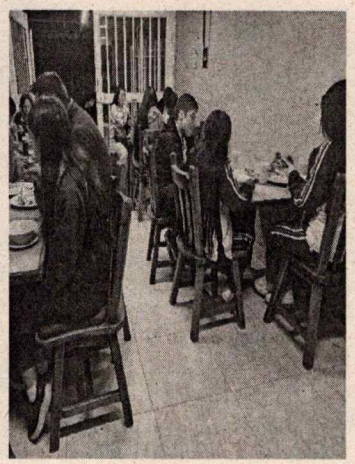

EVIDENCIA DEL EVENTO	
Descripción de lo Ejecutado	**Registro Fotográfico**
Deporte: Boxeo - Tenis de campo- Badminton Fecha: 26 – 08 – 2025 Ciudad: Tunja Hotel Diamond: Alojamiento: Boxeo 13 pax Tenis de campo 18 pax Badminton: 8 pax Total Hospedados : 39	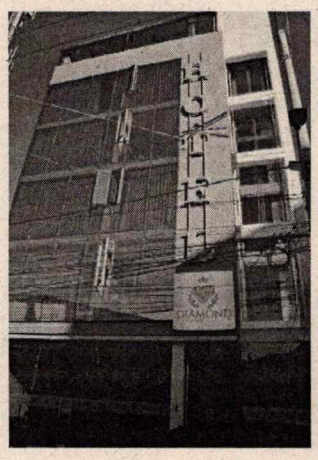 

EVIDENCIA DEL EVENTO	
Descripción de lo Ejecutado	**Registro Fotográfico**
Deporte: Boxeo Fecha: 27 – 08 – 2025 Ciudad: Tunja Alojamiento: Casa Loma: 55	 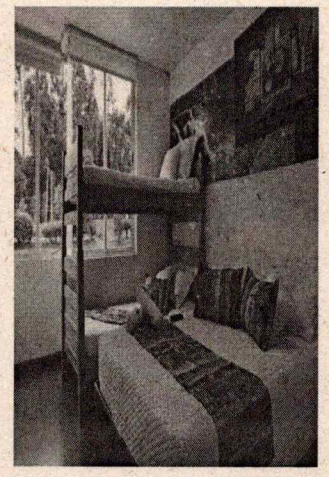

EVIDENCIA DEL EVENTO	
Descripción de lo Ejecutado	**Registro Fotográfico**
Deporte: Tenis de Campo Fecha: 27– 08 – 2025 Ciudad: Tunja Alojamiento: Casa Moreno: 50	 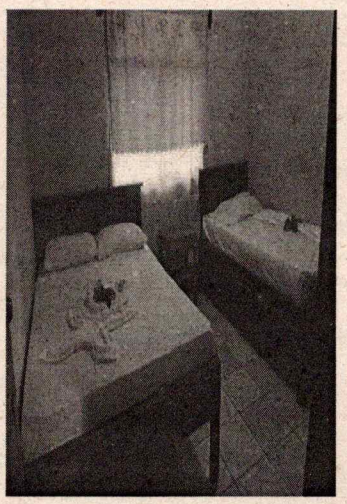

EVIDENCIA DEL EVENTO	
Descripción de lo Ejecutado	**Registro Fotográfico**
Deporte: Ajedrez Fecha: 27 – 08 – 2025 Ciudad: Duitama Alimentación: Desayuno Cantidad: 238	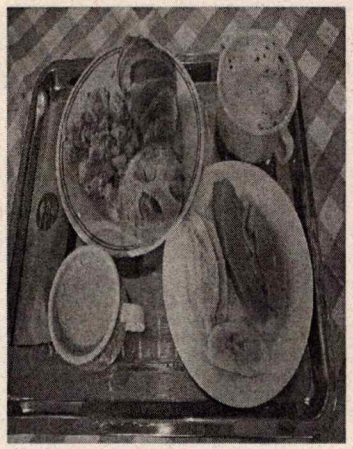 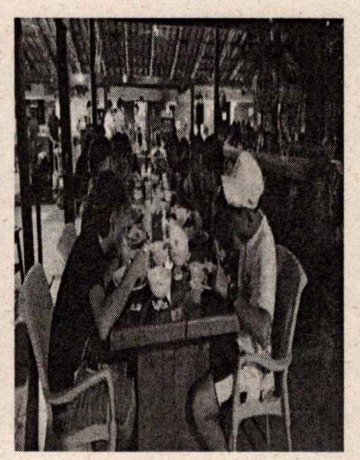

EVIDENCIA DEL EVENTO	
Descripción de lo Ejecutado	**Registro Fotográfico**
Deporte: Ajedrez Fecha: 27 – 08 – 2025 Ciudad: Duitama Alimentación: Almuerzo Cantidad: 250	 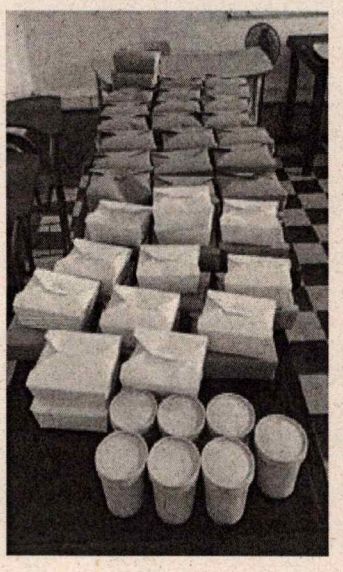 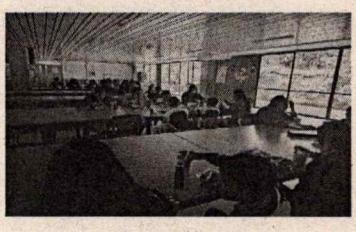

EVIDENCIA DEL EVENTO	
Descripción de lo Ejecutado	**Registro Fotográfico**
Deporte: Ciclismo Bmx Fecha: 27 – 08 – 2025 Ciudad: Paipa Alimentación: Almuerzos Cantidad: 34	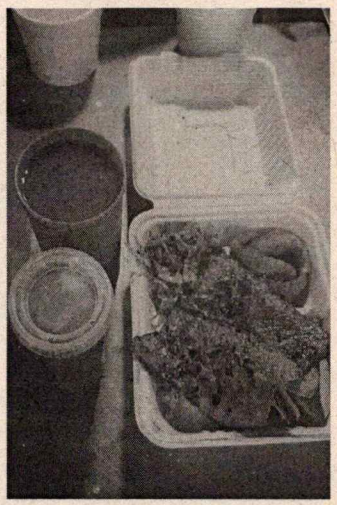 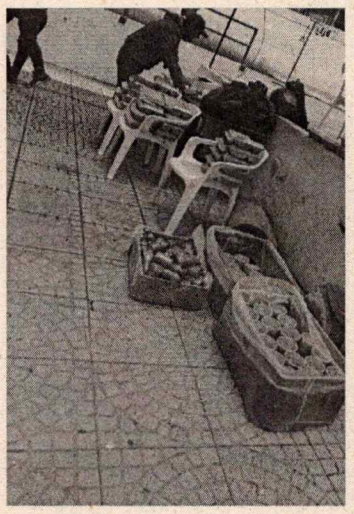

EVIDENCIA DEL EVENTO	
Descripción de lo Ejecutado	**Registro Fotográfico**
Deporte: Ajedrez Fecha: 27 – 08 – 2025 Ciudad: Duitama Alimentación: Almuerzo Cantidad: 238	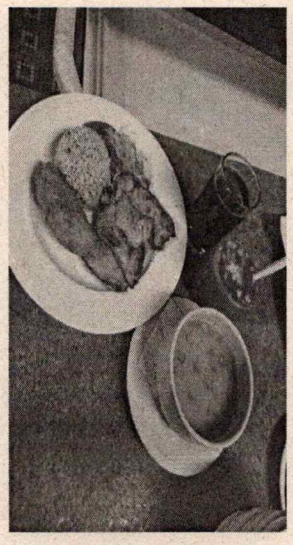 

EVIDENCIA DEL EVENTO	
Descripción de lo Ejecutado	**Registro Fotográfico**
Deporte: Ajedrez Fecha: 27 – 08 – 2025 Ciudad: Duitama Alojamiento: Hotel Azuay: 90	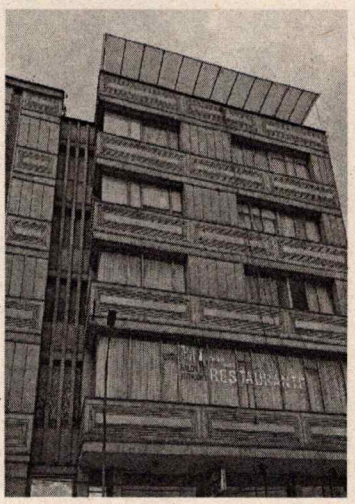 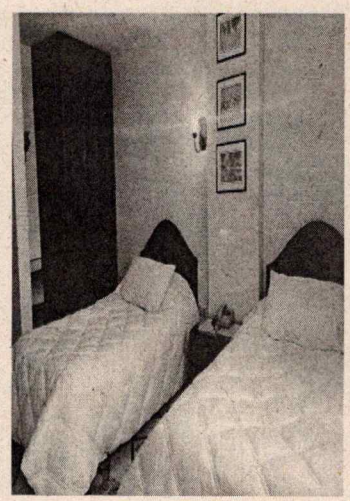

EVIDENCIA DEL EVENTO	
Descripción de lo Ejecutado	**Registro Fotográfico**
Deporte: Ajedrez Fecha: 27 – 08 – 2025 Ciudad: Duitama Alojamiento: Hotel Sipa: 19	 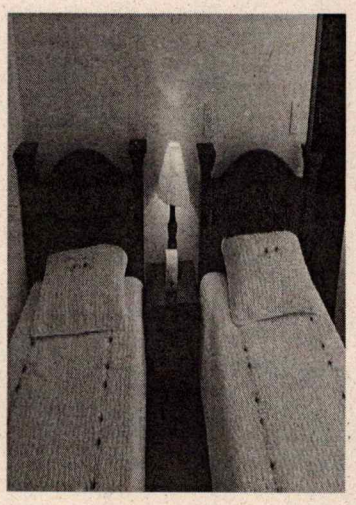

EVIDENCIA DEL EVENTO	
Descripción de lo Ejecutado	**Registro Fotográfico**
Deporte: Ajedrez Fecha: 27 – 08 – 2025 Ciudad: Duitama Alojamiento: Hotel Orquídea: 50	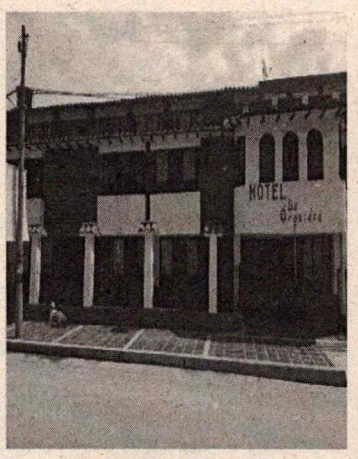 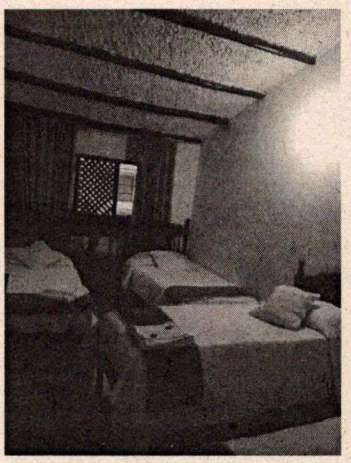

EVIDENCIA DEL EVENTO	
Descripción de lo Ejecutado	**Registro Fotográfico**
Deporte: Ajedrez Fecha: 27 – 08 – 2025 Ciudad: Duitama Alojamiento: Hotel Vitoria Real: 50	 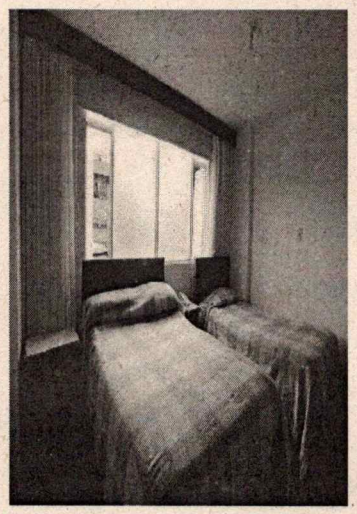

EVIDENCIA DEL EVENTO	
Descripción de lo Ejecutado	**Registro Fotográfico**
Deporte: Ajedrez Fecha: 27 – 08 – 2025 Ciudad: Duitama Alojamiento: Hotel Milan: 29	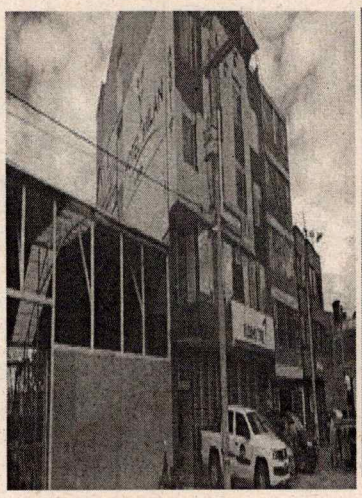 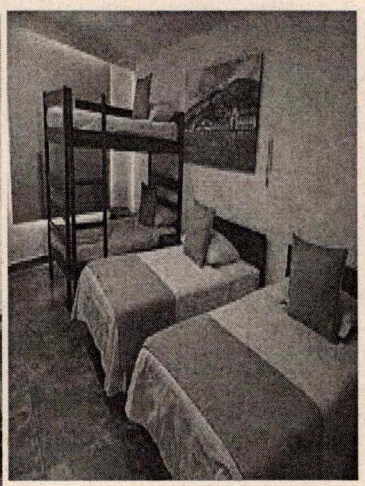

EVIDENCIA DEL EVENTO	
Descripción de lo Ejecutado	**Registro Fotográfico**
Deporte: Tenis de Campo Fecha: 27 – 08 – 2025 Ciudad: Tunja Alimentación: Desayuno Cantidad: 82	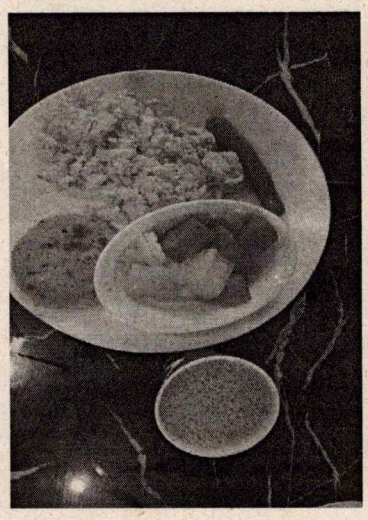 

EVIDENCIA DEL EVENTO	
Descripción de lo Ejecutado	**Registro Fotográfico**
Deporte: Tenis de Campo Fecha: 28 – 08 – 2025 Ciudad: Tunja Alimentación: Desayuno Cantidad: 82	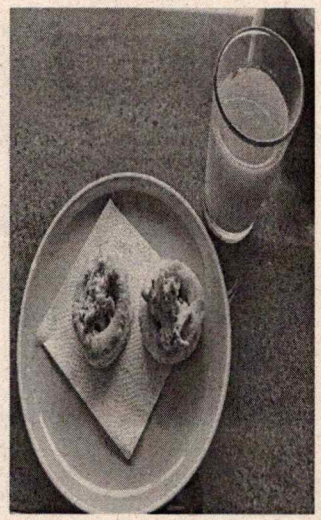 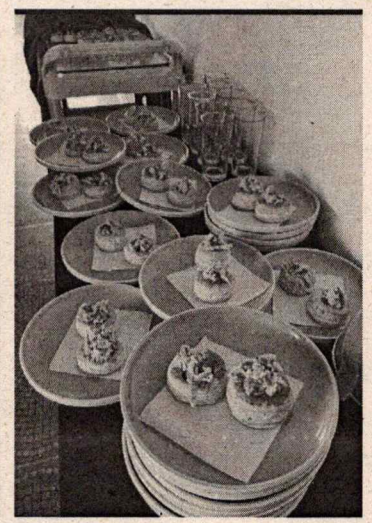

EVIDENCIA DEL EVENTO	
Descripción de lo Ejecutado	**Registro Fotográfico**
Deporte: Boxeo Fecha: 28 – 08 – 2025 Ciudad: Tunja Alimentación: Desayuno Cantidad: 64	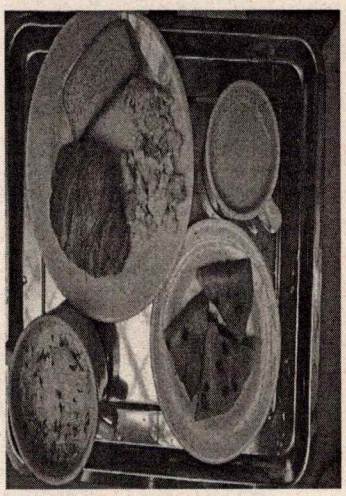 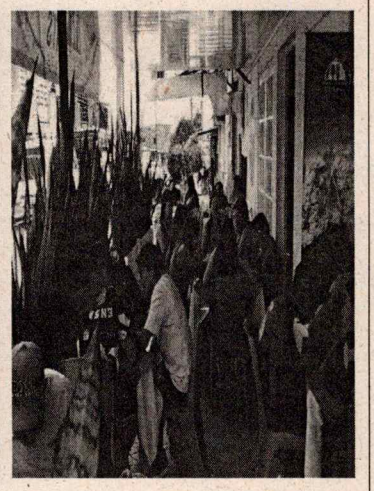

EVIDENCIA DEL EVENTO	
Descripción de lo Ejecutado	**Registro Fotográfico**
Deporte: Tenis de campo - Boxeo – Badminton - Chequeo Atletismo Fecha: 28– 08 – 2025 Ciudad: Tunja Alimentación: Almuerzo Tenis de Campo: 90 Boxeo: 81 Chequeo Atletismo: 500 Badminton: 40 Cantidad: 711	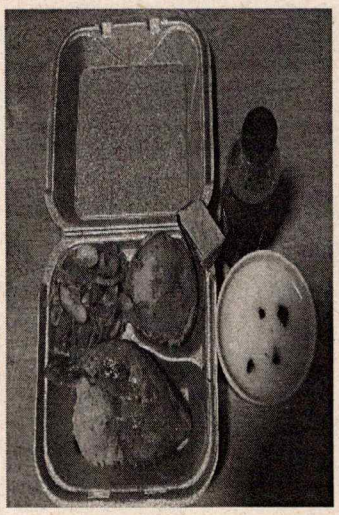 

EVIDENCIA DEL EVENTO	
Descripción de lo Ejecutado	**Registro Fotográfico**
Deporte: Boxeo Fecha: 28 – 08 – 2025 Ciudad: Tunja Alimentación: Cena Cantidad: 64	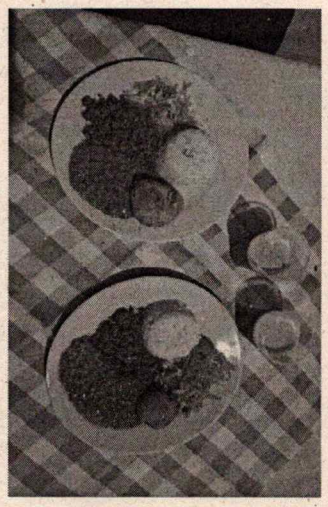 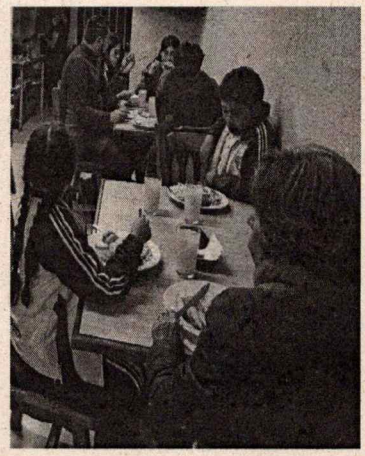

EVIDENCIA DEL EVENTO	
Descripción de lo Ejecutado	**Registro Fotográfico**
Deporte: Boxeo Fecha: 28 – 08 –2025 Ciudad: Tunja Alojamiento: Hotel Diamon Boxeo:13	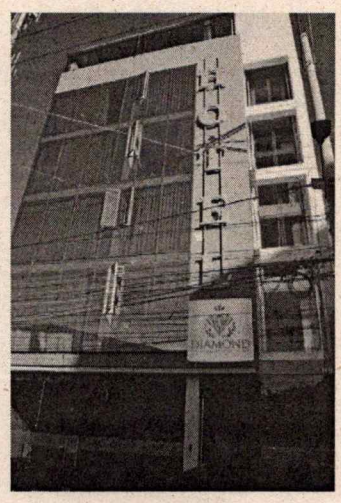 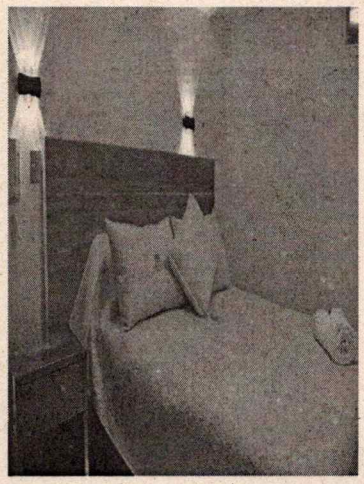

EVIDENCIA DEL EVENTO	
Descripción de lo Ejecutado	**Registro Fotográfico**
Deporte: Boxeo Fecha: 28 – 08 –2025 Ciudad: Tunja Alojamiento: Casa Loma: 55	 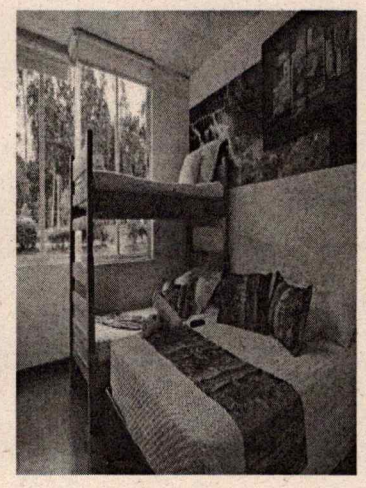

EVIDENCIA DEL EVENTO	
Descripción de lo Ejecutado	**Registro Fotográfico**
Deporte: Ajedrez – Ciclismo Pista Fecha: 28 – 08 – 2025 Ciudad: Duitama Alimentación: Desayuno Ajedrez: 238 Ciclismo Pista: 54 Cantidad: 292	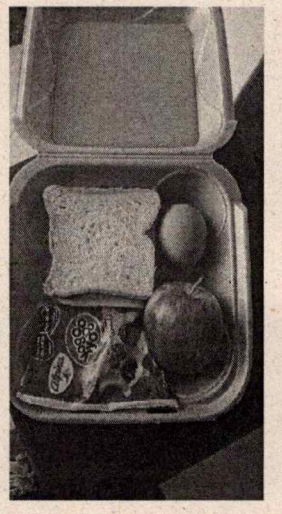 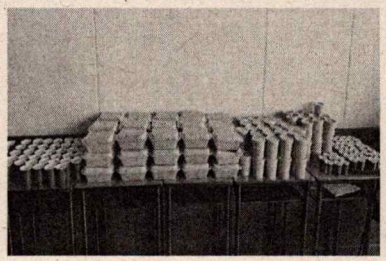 

EVIDENCIA DEL EVENTO	
Descripción de lo Ejecutado	**Registro Fotográfico**
Deporte: Ajedrez – Ciclismo Pista Fecha: 28 – 08 – 2025 Ciudad: Duitama Alimentación: Almuerzo Ajedrez: 250 Ciclismo Pista: 54 Cantidad: 304	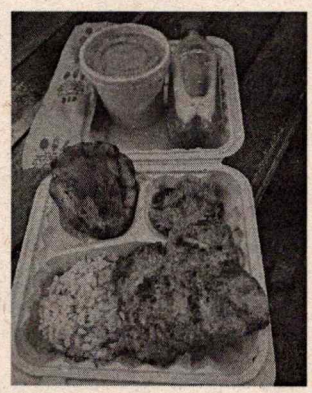 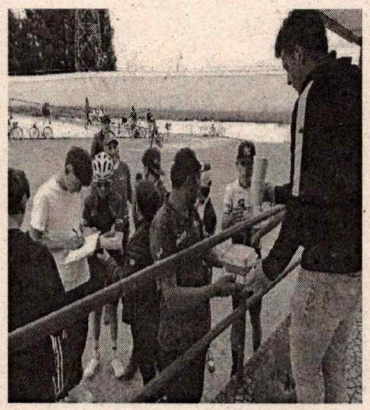 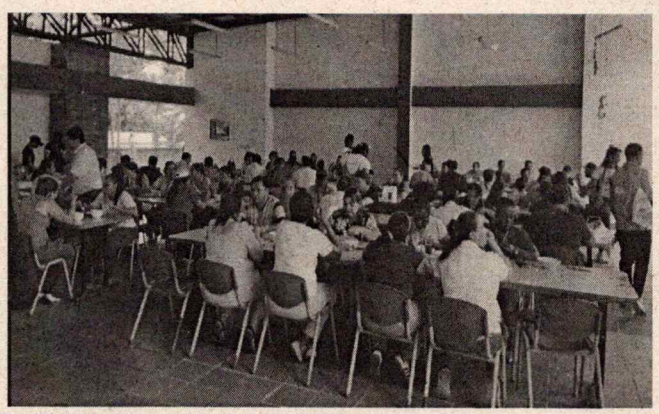

EVIDENCIA DEL EVENTO

Descripción de lo Ejecutado	Registro Fotográfico
Deporte: Ajedrez Fecha: 28 – 08 –2025 Ciudad: Duitama Alimentación: Cena Cantidad:238	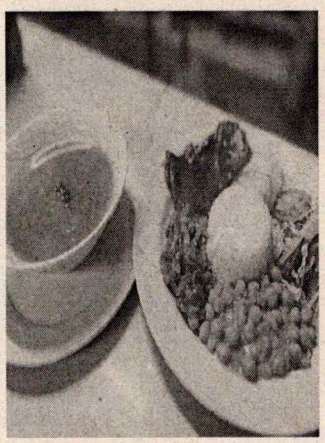 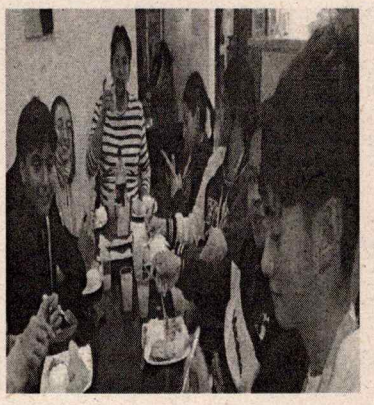  

EVIDENCIA DEL EVENTO	
Descripción de lo Ejecutado	**Registro Fotográfico**
Deporte: Ciclismo Pista Fecha: 28 – 08 – 2025 Ciudad: Duitama Alimentación: Cena Cantidad: 54	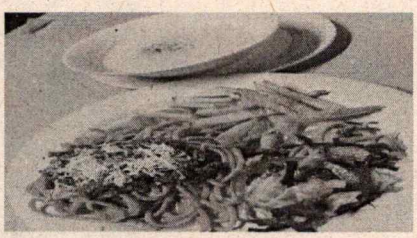  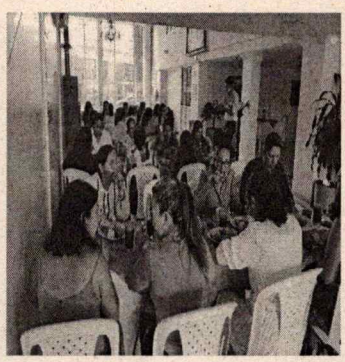

EVIDENCIA DEL EVENTO	
Descripción de lo Ejecutado	**Registro Fotográfico**
Deporte: Ajedrez Fecha: 28 – 08 –2025 Ciudad: Duitama Alojamiento: Hotel Sipa: 19	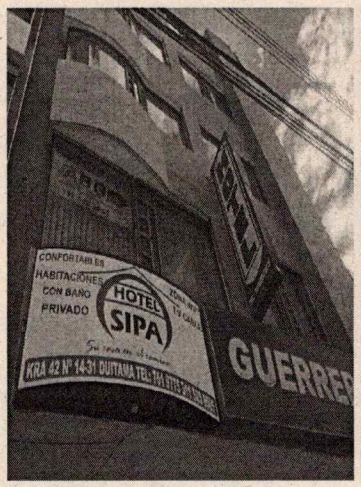 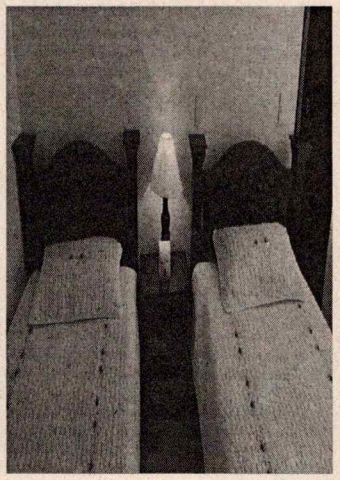

EVIDENCIA DEL EVENTO	
Descripción de lo Ejecutado	**Registro Fotográfico**
Deporte: Ajedrez Fecha: 28 – 08 –2025 Ciudad: Duitama Alojamiento: Hotel Orquídea: 50	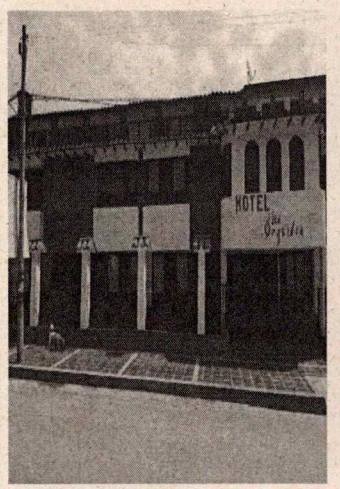 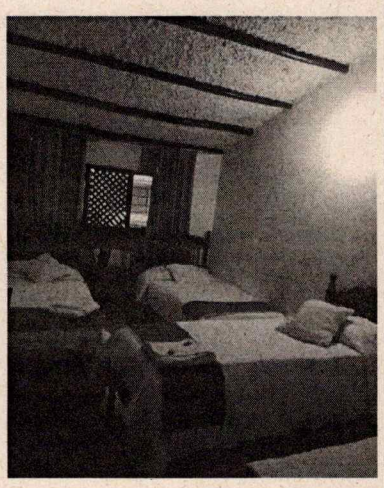

EVIDENCIA DEL EVENTO	
Descripción de lo Ejecutado	**Registro Fotográfico**
Deporte: Ajedrez Fecha: 28 – 08 –2025 Ciudad: Duitama Alojamiento: Hotel Vitoria Real: 50	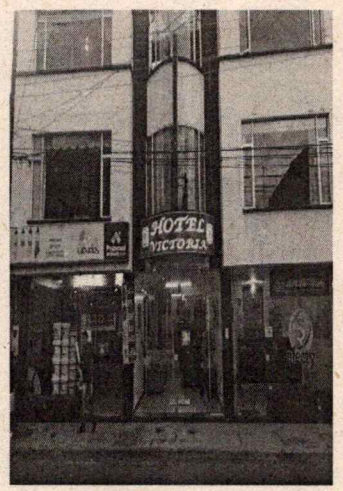 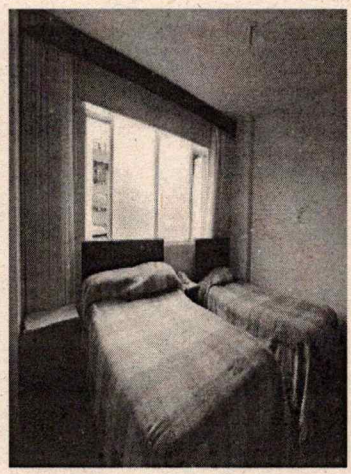

EVIDENCIA DEL EVENTO	
Descripción de lo Ejecutado	**Registro Fotográfico**
Deporte: Ajedrez Fecha: 28 – 08 –2025 Ciudad: Duitama Alojamiento: Hotel Milán: 29	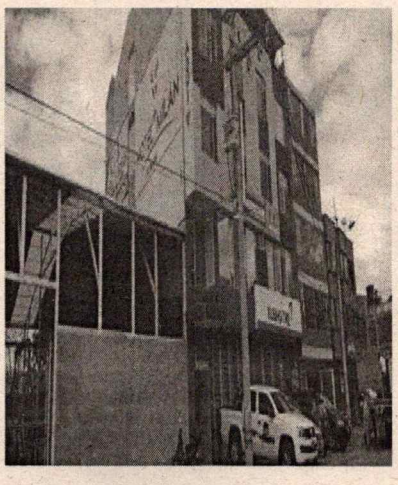 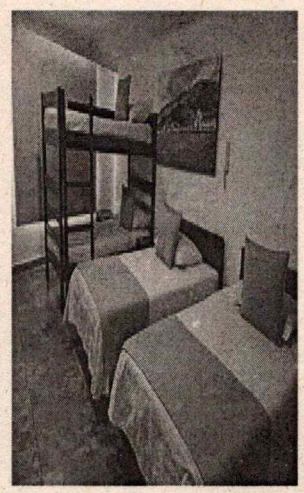

EVIDENCIA DEL EVENTO	
Descripción de lo Ejecutado	**Registro Fotográfico**
Deporte: Ajedrez Fecha: 28 – 08 –2025 Ciudad: Duitama Alojamiento: Hotel Azuay: 90	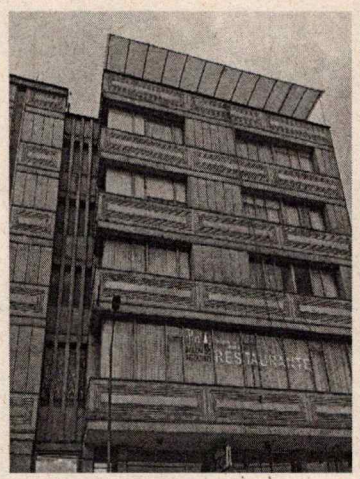 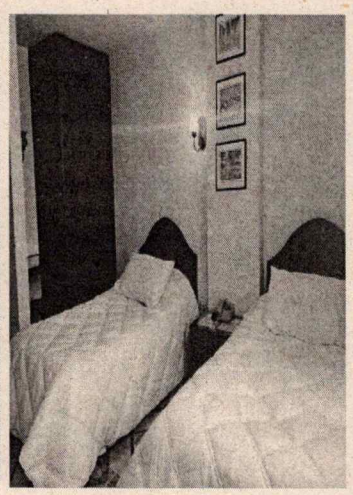

EVIDENCIA DEL EVENTO	
Descripción de lo Ejecutado	**Registro Fotográfico**
Deporte: Ciclismo pista Fecha: 28 – 08 – 2025 Ciudad: Duitama Alojamiento : Hotel Suarel: 53	 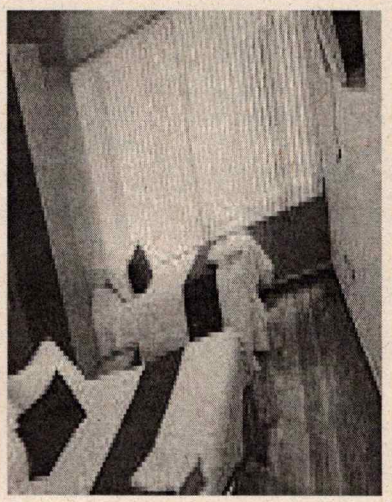

EVIDENCIA DEL EVENTO	
Descripción de lo Ejecutado	**Registro Fotográfico**
Deporte: Boxeo Fecha: 29 – 08 –2025 Ciudad: Tunja Alimentación: Desayuno Cantidad: 64	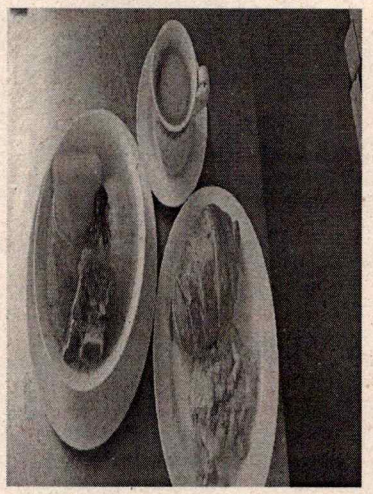 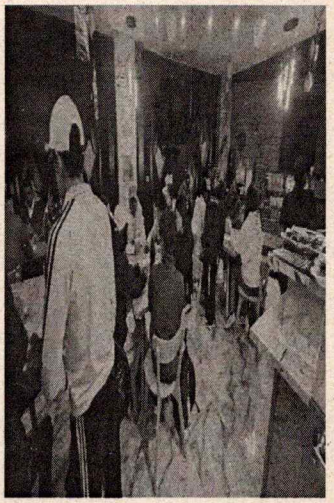

EVIDENCIA DEL EVENTO	
Descripción de lo Ejecutado	**Registro Fotográfico**
Deporte: Boxeo – Chequeo Atletismo Fecha: 29 – 08 – 2025 Ciudad: Tunja Alimentación: Almuerzo Boxeo: 52 Chequeo Atletismo: 300 Cantidad: 352	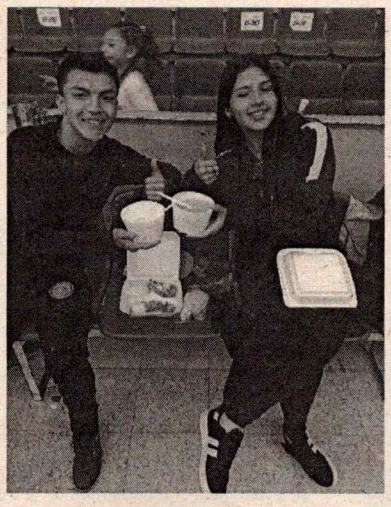 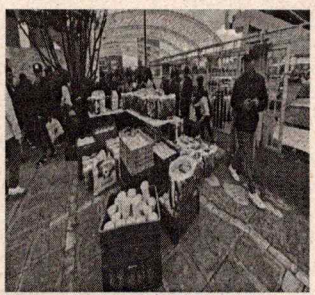 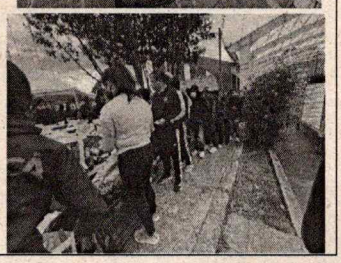

EVIDENCIA DEL EVENTO	
Descripción de lo Ejecutado	**Registro Fotográfico**
Deporte: Ajedrez Fecha: 29– 08 –2025 Ciudad: Duitama Alimentación: Desayuno Cantidad: 246	 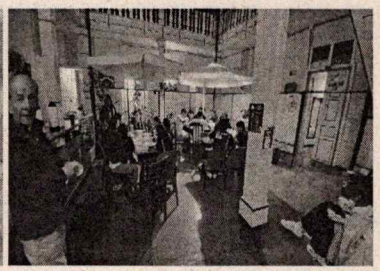 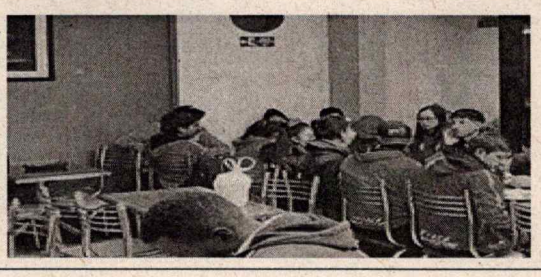

EVIDENCIA DEL EVENTO	
Descripción de lo Ejecutado	**Registro Fotográfico**
Deporte: Ciclismo Pista Fecha: 29– 08– 2025 Ciudad: Duitama Alimentación: Desayuno Cantidad: 54	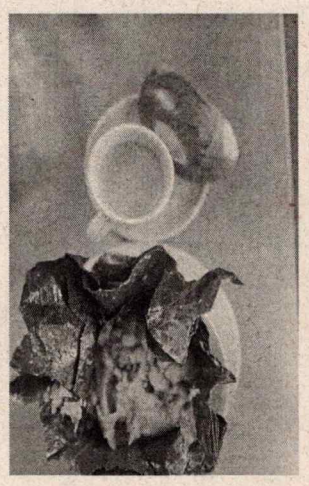 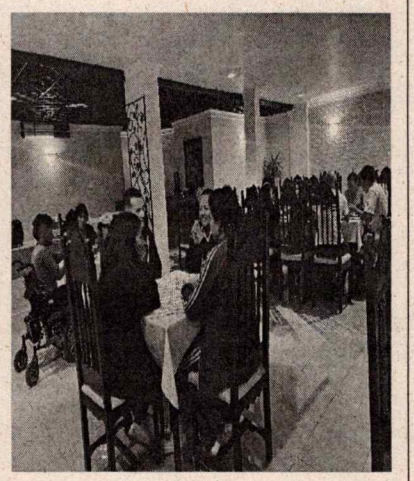

EVIDENCIA DEL EVENTO

Descripción de lo Ejecutado	Registro Fotográfico
Deporte Ajedrez – Ciclismo Pista Fecha: 29 – 08 – 2025 Ciudad: Duitama Alimentación: Almuerzo Ajedrez: 212 Ciclismo Pista:54 Cantidad: 290	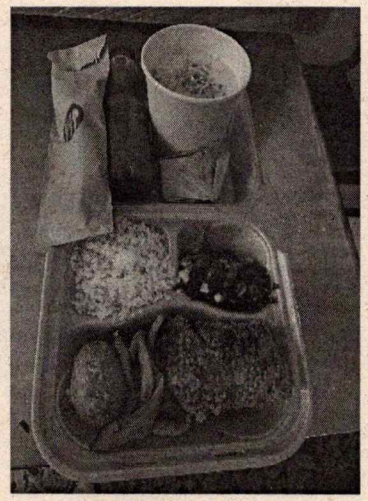 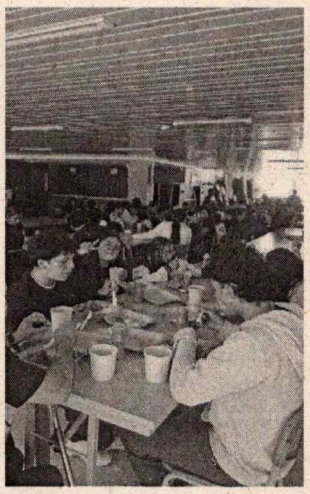

INDEPORTES BOYACÁ
FINAL DEPARTAMENTAL JUEGOS INTERCOLEGIADOS 2025
SERVICIOS DE TRANSPORTE INTERNO
DEPORTES INDIVIDUALES

SEDE	DISCIPLINA DEPORTIVA	MARTES 26 DE AGOSTO			MIERCOLES 27 DE AGOSTO			JUEVES 28 DE AGOSTO			VIERNES 29 DE AGOSTO		
TUNJA	TENIS DE CAMPO		2			2			2				
TUNJA	BOXEO		1			1			1			1	
DUITAMA	AJEDREZ		4			4			4			4	
DUITAMA	CICLISMO PISTA								1			1	

EVIDENCIA DEL EVENTO	
Descripción de lo Ejecutado	**Registro Fotográfico**
➢ **Bus 1** **1 -Fecha:** 26 de agosto de 2025 **Tipo de vehículo**: Bus **Placa:** SST275 **Ciudad:** Tunja **Recorrido:** 1. Hotel Casa Moreno – Parque Recreacional del norte • **Cantidad:** 36 2. Parque Recreacional del norte - Hotel Casa Moreno • **Cantidad:** 36	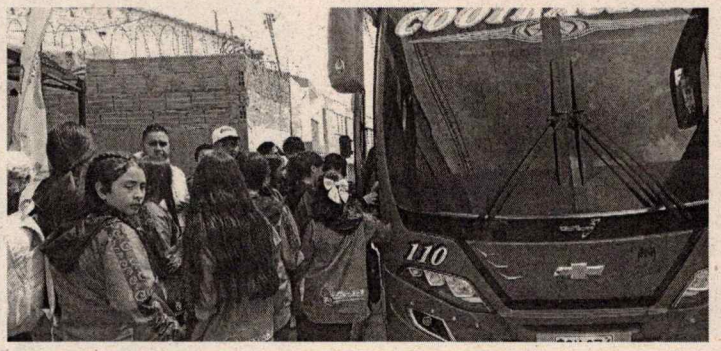

EVIDENCIA DEL EVENTO	
Descripción de lo Ejecutado	**Registro Fotográfico**
➢ **Bus 2** **Fecha:** 26 de agosto de 2025 **Tipo de vehículo**: Buseta **Placa:** TTO483 **Ciudad:** Tunja **Recorrido:** 1. Hotel Casa Moreno – Parque Recreacional del norte • **Cantidad:** 14 2. Parque Recreacional del norte - Hotel Casa Moreno • **Cantidad:** 14	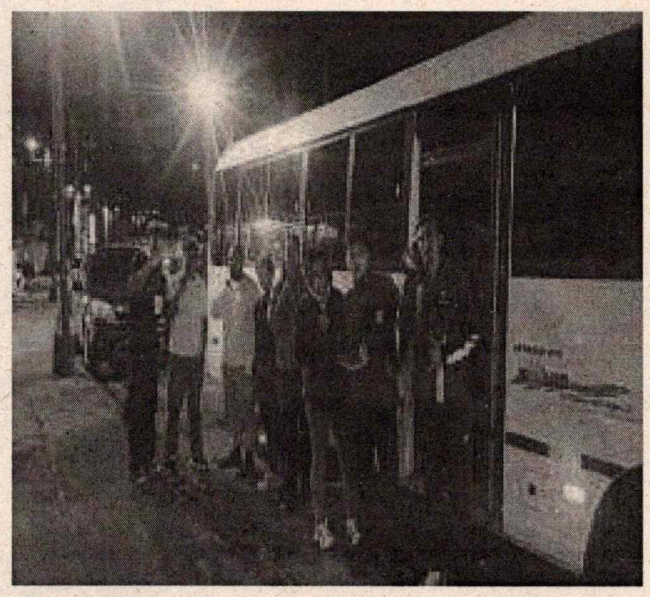

EVIDENCIA DEL EVENTO	
Descripción de lo Ejecutado	**Registro Fotográfico**
➢ **Bus 3** **Fecha:** 26 de agosto de 2025 **Tipo de vehículo**: Bus **Placa:** SXL504 **Ciudad:** Tunja **Recorrido:** 1. Hotel Casa Loma – Liga de Boxeo de Boyacá • **Cantidad:** 35 2. Hotel Casa Loma – Liga de Boxeo de Boyacá • **Cantidad:** 20 3. Liga de Boxeo de Boyacá - Hotel Casa Loma • **Cantidad:** 35 4. Liga de Boxeo de Boyacá - Hotel Casa Loma • **Cantidad:** 20	 

EVIDENCIA DEL EVENTO	
Descripción de lo Ejecutado	**Registro Fotográfico**

➢ **Bus 4**

Fecha: 26 de agosto de 2025

Tipo de vehículo: Buseta

Placa: ESX876

Ciudad: Duitama

Recorrido:

1. Hotel Azuay – Colegio Nacionalizado La Presentación
   - **Cantidad:** 27
2. Hotel Victoria Real – Colegio Nacionalizado La Presentación
   - **Cantidad:** 27
3. Colegio Nacionalizado La Presentación - Hotel Azuay
   - **Cantidad:** 27
4. Colegio Nacionalizado La Presentación - Hotel Victoria Real
   Cantidad: 27

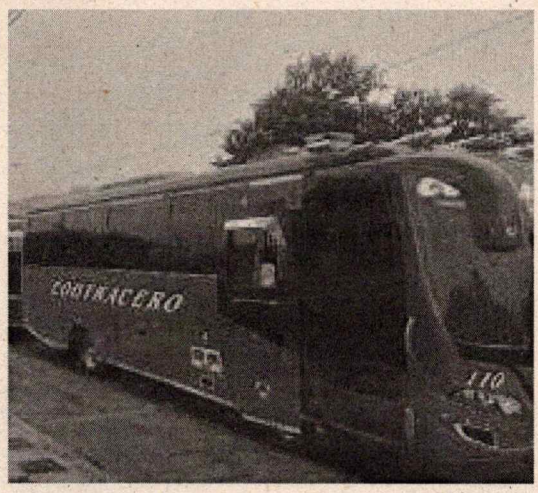



EVIDENCIA DEL EVENTO

Descripción de lo Ejecutado	Registro Fotográfico

➢ **Bus 5**

Fecha: 26 de agosto de 2025

Tipo de vehículo: Buseta

Placa: KZU813

Ciudad: Duitama

Recorrido:

1. Hotel Azuay – Colegio Nacionalizado La Presentación
- **Cantidad:** 27
2. Hotel Victoria Real – Colegio Nacionalizado La Presentación
- **Cantidad:** 27
3. Hotel Orquídea – Colegio Nacionalizado La Presentación
- **Cantidad:** 27
4. Presentación - Hotel Azuay
- **Cantidad:** 27
5. Colegio Nacionalizado La Presentación - Hotel Victoria Real
- **Cantidad:** 27
6. Colegio Nacionalizado La Presentación - Hotel Orquídea
- **Cantidad:** 27

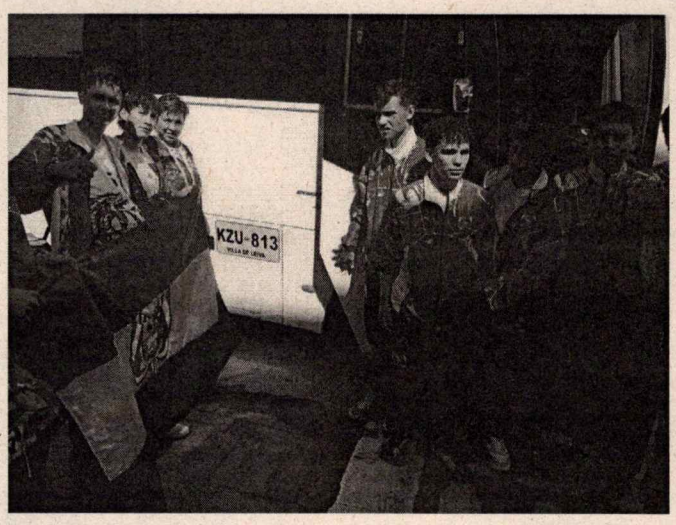

EVIDENCIA DEL EVENTO	
Descripción de lo Ejecutado	**Registro Fotográfico**
➢ **Bus 6** **Fecha:** 26 de agosto de 2025 **Tipo de vehículo**: Bus **Placa:** WLN438 **Servicio:** Duitama **Recorrido:** 1. Hotel Azuay – Colegio Nacionalizado La Presentación • **Cantidad:** 36 2. Colegio Nacionalizado La Presentación - Hotel Azuay • **Cantidad:** 36	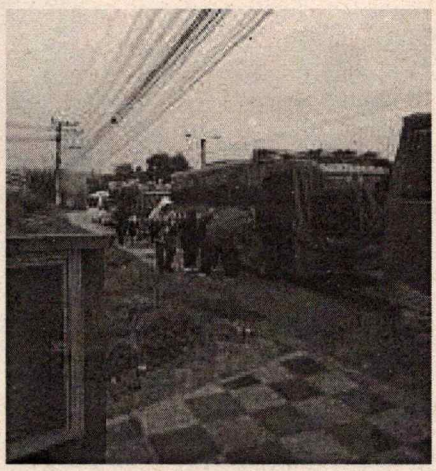

EVIDENCIA DEL EVENTO

Descripción de lo Ejecutado	Registro Fotográfico

➢ **Bus 7**

Fecha: 26 de agosto de 2025

Tipo de vehículo: Buseta

Placa: WLS894

Servicio: Duitama

Recorrido:

1. Hotel Milán – Colegio Nacionalizado La Presentación
- **Cantidad:** 29
2. Hotel Sipa – Colegio Nacionalizado La Presentación
- **Cantidad:** 19
3. Hotel Orquídea – Colegio Nacionalizado La Presentación
- **Cantidad:** 23
4. Colegio Nacionalizado La Presentación - Hotel Milán
- **Cantidad:** 29
5. Colegio Nacionalizado La Presentación - Hotel Sipa
- **Cantidad:** 19

6. Colegio Nacionalizado La Presentación - Hotel Orquídea
- **Cantidad:** 23



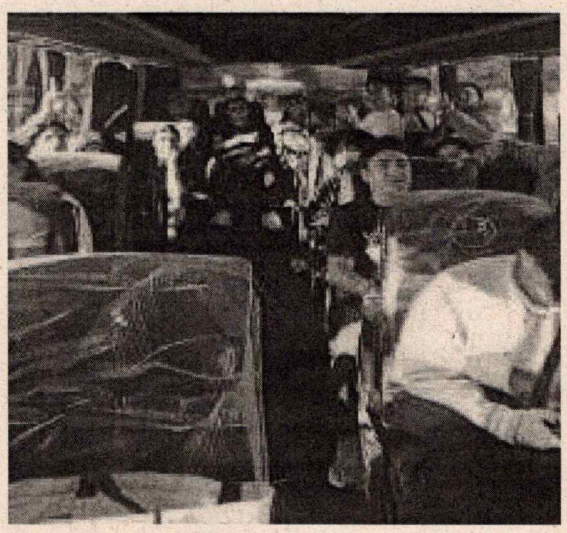

EVIDENCIA DEL EVENTO	
Descripción de lo Ejecutado	**Registro Fotográfico**
➢ **Bus 8** **Fecha:** 27 de agosto de 2025 **Tipo de vehículo**: Bus **Placa:** SST275 **Ciudad:** Tunja **Recorrido:** 1. Hotel Casa Moreno – Parque Recreacional del norte • **Cantidad:** 36 2. Parque Recreacional del norte - Hotel Casa Moreno • **Cantidad:** 36	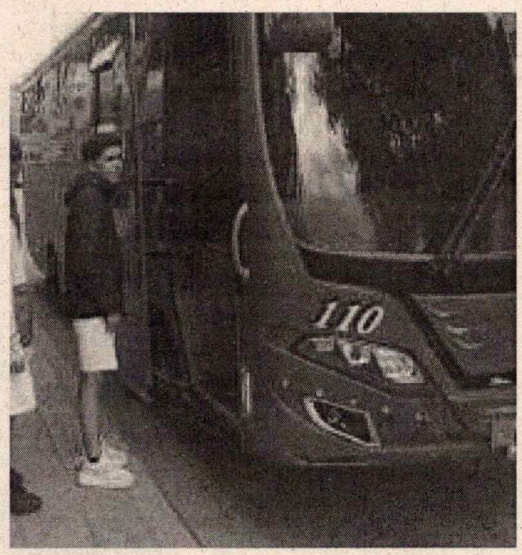

EVIDENCIA DEL EVENTO	
Descripción de lo Ejecutado	**Registro Fotográfico**
➢ **Bus 9** **Fecha:** 27 de agosto de 2025 **Tipo de vehículo**: Buseta **Placa:** TTO483 **Ciudad:** Tunja **Recorrido:** 1. Hotel Casa Moreno – Parque Recreacional del norte • **Cantidad:** 14 2. Parque Recreacional del norte - Hotel Casa Moreno • **Cantidad:** 14	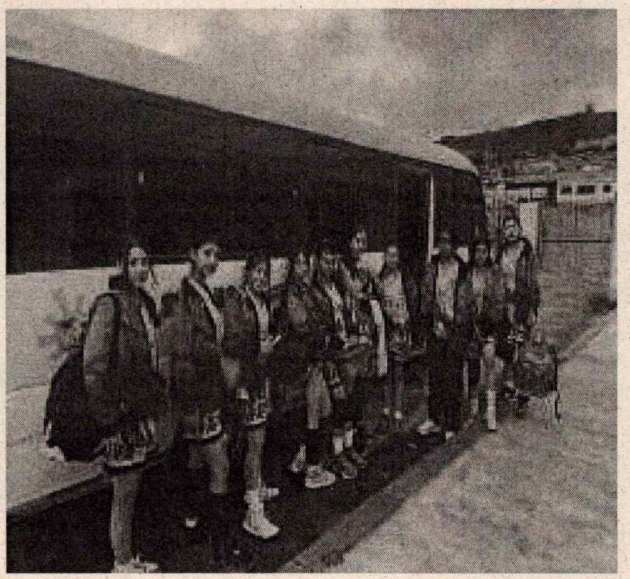

EVIDENCIA DEL EVENTO	
Descripción de lo Ejecutado	**Registro Fotográfico**

➢ **Bus 10**

Fecha: 27 de agosto de 2025

Tipo de vehículo: Bus

Placa: SXL504

Ciudad: Tunja

Recorrido:

1. Hotel Casa Loma – Liga de Boxeo de Boyacá
- **Cantidad:** 35

2. Hotel Casa Loma – Liga de Boxeo de Boyacá
- **Cantidad:** 20

3. Liga de Boxeo de Boyacá - Hotel Casa Loma
- **Cantidad:** 35

4. Liga de Boxeo de Boyacá - Hotel Casa Loma
- **Cantidad:** 20





EVIDENCIA DEL EVENTO	
Descripción de lo Ejecutado	**Registro Fotográfico**
➢ **Bus 11** **Fecha:** 27 de agosto de 2025 **Tipo de vehículo**: Buseta **Placa:** ESX876 **Ciudad:** Duitama **Recorrido:** 1. Hotel Azuay – Colegio Nacionalizado La Presentación • **Cantidad:** 27 2. Hotel Victoria Real – Colegio Nacionalizado La Presentación • **Cantidad:** 27 3. Colegio Nacionalizado La Presentación - Hotel Azuay • **Cantidad:** 27 4. Colegio Nacionalizado La Presentación - Hotel Victoria Real **Cantidad:** 27	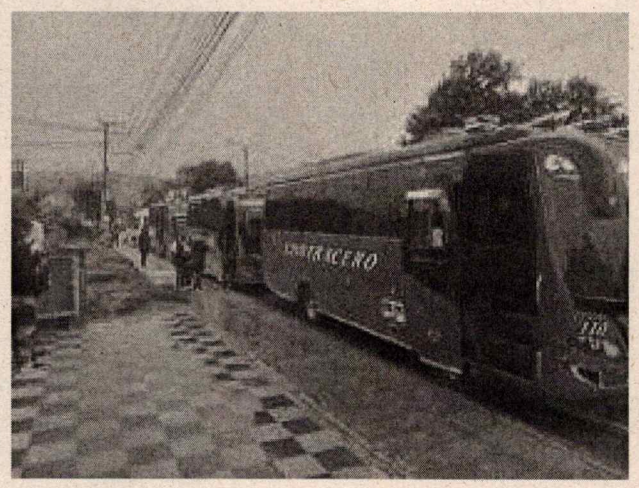

EVIDENCIA DEL EVENTO	
Descripción de lo Ejecutado	**Registro Fotográfico**

➢ **Bus 12**

Fecha: 27 de agosto de 2025

Tipo de vehículo: Buseta

Placa: KZU813

Ciudad: Duitama

Recorrido:

1. Hotel Azuay – Colegio Nacionalizado La Presentación
   - **Cantidad:** 27
2. Hotel Victoria Real – Colegio Nacionalizado La Presentación
   - **Cantidad:** 27
3. Hotel Orquídea – Colegio Nacionalizado La Presentación
   - **Cantidad:** 27
4. Colegio Nacionalizado La Presentación - Hotel Azuay
   - **Cantidad:** 27
5. Colegio Nacionalizado La Presentación - Hotel Victoria Real
   - **Cantidad:** 27
6. Colegio Nacionalizado La Presentación - Hotel Orquídea
   - **Cantidad:** 27

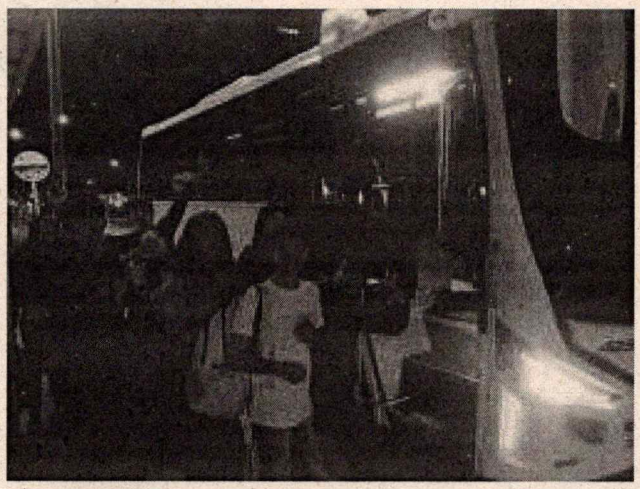



EVIDENCIA DEL EVENTO	
Descripción de lo Ejecutado	**Registro Fotográfico**
➢ **Bus 13** **Fecha:** 27 de agosto de 2025 **Tipo de vehículo**: Bus **Placa:** WLN448 **Servicio:** Duitama **Recorrido:** 1. Hotel Azuay – Colegio Nacionalizado La Presentación • **Cantidad:** 36 2. Colegio Nacionalizado La Presentación - Hotel Azuay **Cantidad:** 36	

EVIDENCIA DEL EVENTO	
Descripción de lo Ejecutado	**Registro Fotográfico**

➢ **Bus 14**

Fecha: 27 de agosto de 2025

Tipo de vehículo: Buseta

Placa: WLS894

Servicio: Duitama

Recorrido:

1. Hotel Milán – Colegio Nacionalizado La Presentación
   - **Cantidad:** 29
2. Hotel Sipa – Colegio Nacionalizado La Presentación
   - **Cantidad:** 19
3. Hotel Orquídea – Colegio Nacionalizado La Presentación
   - **Cantidad:** 23
4. Colegio Nacionalizado La Presentación - Hotel Milán
   - **Cantidad:** 29
5. Colegio Nacionalizado La Presentación - Hotel Sipa
   - **Cantidad:** 19
6. Colegio Nacionalizado La Presentación - Hotel Orquídea
   - **Cantidad:** 23





EVIDENCIA DEL EVENTO	
Descripción de lo Ejecutado	**Registro Fotográfico**
➢ **Bus 15** **Fecha:** 28 de agosto de 2025 **Tipo de vehículo**: Bus **Placa:** SST275 **Servicio:** Tunja **Recorrido:** 1. Hotel Casa Moreno – Parque Recreacional del norte • **Cantidad:** 36 2. Parque Recreacional del norte - Hotel Casa Moreno • **Cantidad:** 36	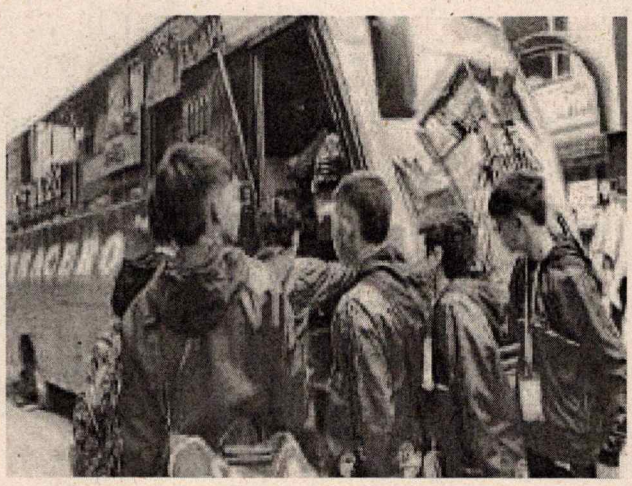

EVIDENCIA DEL EVENTO	
Descripción de lo Ejecutado	**Registro Fotográfico**
➢ **Bus 16** **Fecha:** 28 de agosto de 2025 **Tipo de vehículo**: Buseta **Placa:** TTO483 **Ciudad:** Tunja **Recorrido:** 1. Hotel Casa Moreno – Parque Recreacional del norte • **Cantidad:** 14 2. Parque Recreacional del norte - Hotel Casa Moreno • **Cantidad:** 14	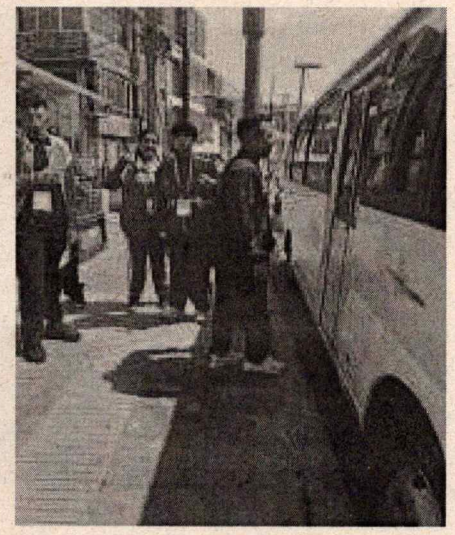

EVIDENCIA DEL EVENTO	
Descripción de lo Ejecutado	**Registro Fotográfico**

➢ **Bus 17**

Fecha: 28 de agosto de 2025

Tipo de vehículo: Bus

Placa: SXL504

Ciudad: Tunja

Recorrido:

1. Hotel Casa Loma – Liga de Boxeo de Boyacá
- **Cantidad:** 35

2. Hotel Casa Loma – Liga de Boxeo de Boyacá
- **Cantidad:** 20

3. Liga de Boxeo de Boyacá - Hotel Casa Loma
- **Cantidad:** 35

4. Liga de Boxeo de Boyacá - Hotel Casa Loma
Cantidad: 20



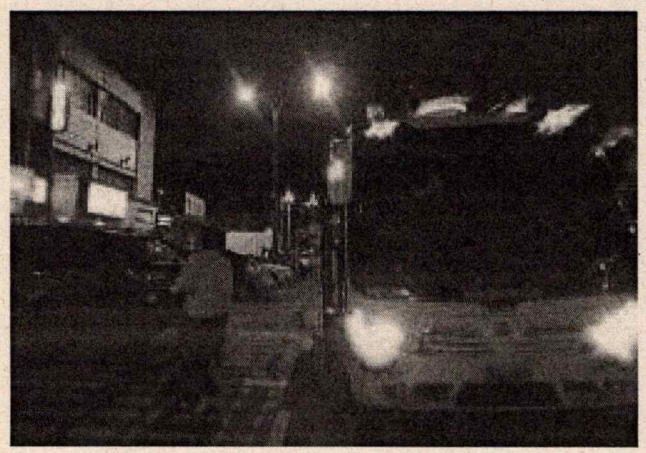

EVIDENCIA DEL EVENTO	
Descripción de lo Ejecutado	**Registro Fotográfico**

➢ **Bus 18**

Fecha: 28 de agosto de 2025

Tipo de vehículo: Buseta

Placa: ESX876

Ciudad: Duitama

Recorrido:

1. Hotel Azuay – Colegio Nacionalizado La Presentación
   - **Cantidad:** 27
2. Hotel Victoria Real – Colegio Nacionalizado La Presentación
   - **Cantidad:** 27
3. Colegio Nacionalizado La Presentación - Hotel Azuay
   - **Cantidad:** 27
4. Colegio Nacionalizado La Presentación - Hotel Victoria Real
   Cantidad: 27



EVIDENCIA DEL EVENTO	
Descripción de lo Ejecutado	**Registro Fotográfico**
➢ **Bus 19** **Fecha:** 28 de agosto de 2025 **Tipo de vehículo**: Buseta **Placa:** KZU813 **Ciudad:** Duitama **Recorrido:** 1. Hotel Azuay – Colegio Nacionalizado La Presentación • **Cantidad:** 27 2. Hotel Victoria Real – Colegio Nacionalizado La Presentación • **Cantidad:** 27 3. Hotel Orquídea – Colegio Nacionalizado La Presentación • **Cantidad:** 27 4. Colegio Nacionalizado La Presentación - Hotel Azuay • **Cantidad:** 27 5. Colegio Nacionalizado La Presentación - Hotel Victoria Real • **Cantidad:** 27 6. Colegio Nacionalizado La Presentación - Hotel Orquídea **Cantidad:** 27	 

EVIDENCIA DEL EVENTO	
Descripción de lo Ejecutado	**Registro Fotográfico**
➢ **Bus 20** **Fecha:** 28 de agosto de 2025 **Tipo de vehículo**: Bus **Placa:** WLN438 **Servicio:** Duitama **Recorrido:** 1. Hotel Azuay – Colegio Nacionalizado La Presentación • **Cantidad:** 36 2. Colegio Nacionalizado La Presentación - Hotel Azuay	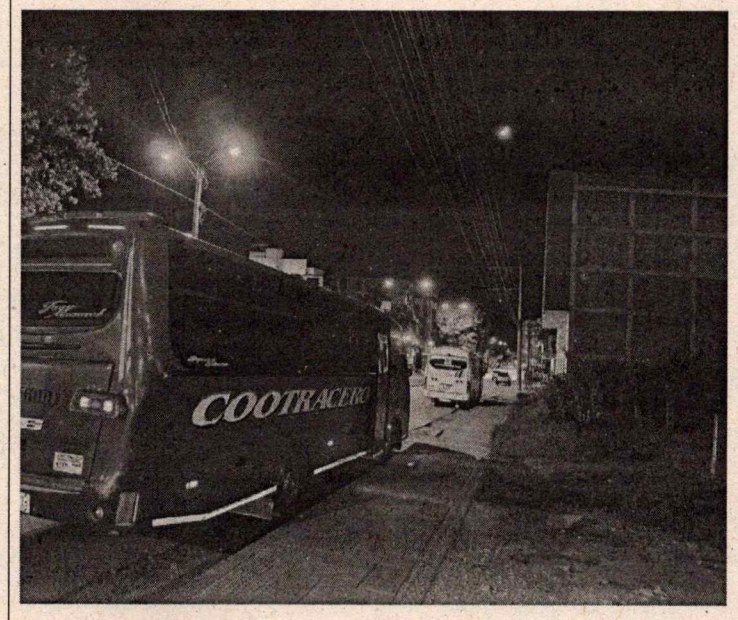

EVIDENCIA DEL EVENTO	
Descripción de lo Ejecutado	**Registro Fotográfico**
➢ **Bus 21** Fecha: 28 de agosto de 2025 Tipo de vehículo: Buseta Placa: SKV826 Ciudad: Duitama Recorrido: 1. Hotel Azuay – Velódromo · **Cantidad:** 15 2. Hotel Orquídeas – Velódromo · **Cantidad:** 12 3. Velódromo - Hotel Azuay · **Cantidad:** 15 4. Velódromo - Hotel Orquídeas · **Cantidad**: 12	