EVIDENCIA DEL EVENTO

Descripción de lo Ejecutado	Registro Fotográfico

➢ **Bus 22**

Fecha: 28 de agosto de 2025

Tipo de vehículo: Buseta

Placa: WLS894

Servicio: Duitama

Recorrido:

1. Hotel Milán – Colegio Nacionalizado La Presentación
   - **Cantidad:** 29
2. Hotel Sipa – Colegio Nacionalizado La Presentación
   - **Cantidad:** 19
3. Hotel Orquídea – Colegio Nacionalizado La Presentación
   - **Cantidad:** 23
4. Colegio Nacionalizado La Presentación - Hotel Milán
   - **Cantidad:** 29
5. Colegio Nacionalizado La Presentación - Hotel Sipa

Cantidad: 19

1. Colegio Nacionalizado La Presentación - Hotel Orquídea

Cantidad: 23





EVIDENCIA DEL EVENTO	
Descripción de lo Ejecutado	**Registro Fotográfico**

➢ **Bus 23**

Fecha: 29 de agosto de 2025

Tipo de vehículo: Bus

Placa: SXL504

Ciudad: Tunja

Recorrido:

1. Hotel Casa Loma – Liga de Boxeo de Boyacá
- **Cantidad:** 35

2. Hotel Casa Loma – Liga de Boxeo de Boyacá
- **Cantidad:** 20

3. Liga de Boxeo de Boyacá - Hotel Casa Loma
- **Cantidad:** 35

4. Liga de Boxeo de Boyacá - Hotel Casa Loma
- **Cantidad:** 20

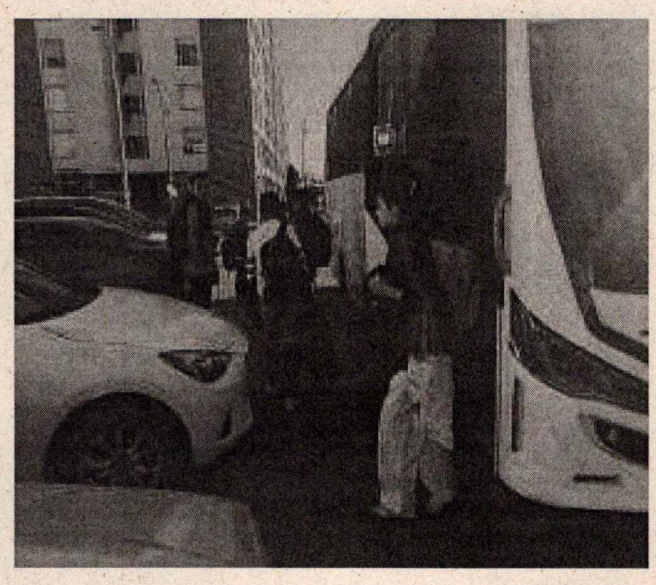

EVIDENCIA DEL EVENTO	
Descripción de lo Ejecutado	**Registro Fotográfico**
➢ **Bus 24** **Fecha:** 29 de agosto de 2025 **Tipo de vehículo**: Buseta **Placa:** ESX876 **Ciudad:** Duitama **Recorrido:** 1. Hotel Azuay – Colegio Nacionalizado La Presentación • **Cantidad:** 27 2. Hotel Victoria Real – Colegio Nacionalizado La Presentación • **Cantidad:** 27 3. Colegio Nacionalizado La Presentación - Hotel Azuay • **Cantidad:** 27 4. Colegio Nacionalizado La Presentación - Hotel Victoria Real **Cantidad:** 27	

EVIDENCIA DEL EVENTO

Descripción de lo Ejecutado	Registro Fotográfico

➢ **Bus 25**

Fecha: 29 de agosto de 2025

Tipo de vehículo: Buseta

Placa: KZU813

Ciudad: Duitama

Recorrido:

1. Hotel Azuay – Colegio Nacionalizado La Presentación
   - **Cantidad:** 27

2. Hotel Victoria Real – Colegio Nacionalizado La Presentación
   - **Cantidad:** 27

3. Hotel Orquídea – Colegio Nacionalizado La Presentación
   - **Cantidad:** 27

4. Colegio Nacionalizado La Presentación - Hotel Azuay
   - **Cantidad:** 27

5. Colegio Nacionalizado La Presentación - Hotel Victoria Real
   - **Cantidad:** 27





EVIDENCIA DEL EVENTO	
Descripción de lo Ejecutado	**Registro Fotográfico**
➢ **Bus 26** **Fecha:** 29 de agosto de 2025 **Tipo de vehículo**: Bus **Placa:** WLN438 **Servicio:** Duitama **Recorrido:** 1. Hotel Azuay – Colegio Nacionalizado La Presentación • **Cantidad:** 36 2. Colegio Nacionalizado La Presentación - Hotel Azuay **Cantidad:** 36	

EVIDENCIA DEL EVENTO

Descripción de lo Ejecutado	Registro Fotográfico
➢ **Bus 27** **Fecha:** 29 de agosto de 2025 **Tipo de vehículo**: Buseta **Placa:** WLS894 **Servicio:** Duitama **Recorrido:** 1. Hotel Milán – Colegio Nacionalizado La Presentación • **Cantidad:** 29 2. Hotel Sipa – Colegio Nacionalizado La Presentación • **Cantidad:** 19 3. Hotel Orquídea – Colegio Nacionalizado La Presentación • **Cantidad:** 23 4. Colegio Nacionalizado La Presentación - Hotel Milán • **Cantidad:** 29 5. Colegio Nacionalizado La Presentación - Hotel Sipa • **Cantidad:** 19 6. Colegio Nacionalizado La Presentación - Hotel Orquídea • **Cantidad:** 23	 

EVIDENCIA DEL EVENTO	
Descripción de lo Ejecutado	**Registro Fotográfico**
➢ **Bus 28** **Fecha:** 29 de agosto de 2025 **Tipo de vehículo:** Buseta **Placa:** SKV826 **Ciudad:** Duitama **Recorrido:** 1. Hotel Suarel – Velódromo • **Cantidad:** 30 2. Hotel Suarel – Velódromo • **Cantidad:** 23 3. Velódromo - Hotel Suarel • **Cantidad:** 30 4. Velódromo - Hotel Suarel • **Cantidad:** 23	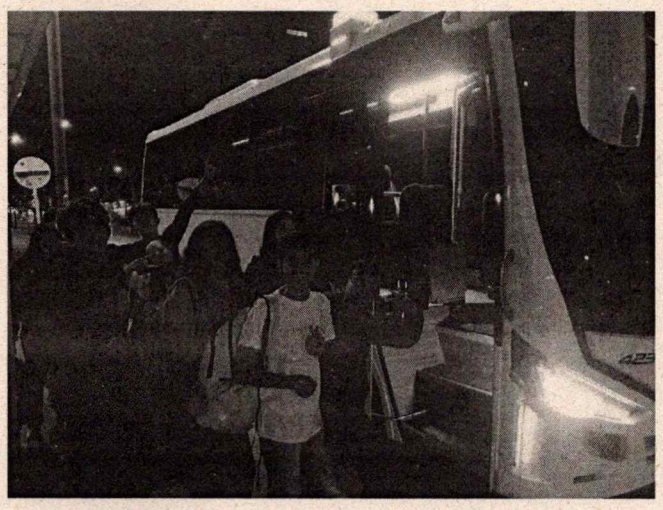

INDEPORTES BOYACÁ
FINAL DEPARTAMENTAL JUEGOS INTERCOLEGIADOS 2025
SERVICIOS DE AMBULANCIA Y VOLUNTARIADO
DEPORTES INDIVIDUALES

SEDE	DISCIPLINA DEPORTIVA	MARTES 26 DE AGOSTO	MIERCOLES 27 DE AGOSTO	JUEVES 28 DE AGOSTO	VIERNES 29 DE AGOSTO
TUNJA	JUDO	A			
TUNJA	TENIS DE CAMPO	A	A		
TUNJA	BOXEO		A	A	A
TUNJA	CHEQUEO ATLETISMO			A	A
TUNJA	BADMINTON			A	
DUITAMA	AJEDREZ	A	A	A	A
DUITAMA	CICLISMO PISTA			A	A
SANTA ROSA	CICLISMO RUTA	A			
SÀCHICA	ESGRIMA	A			
PAIPA	CICLISMO BMX		A		

CONVENCIONES	
A	*Ambulancia*

Durante la ejecución del evento, se solicitó un total de 18 ambulancias, las cuales fueron distribuidas estratégicamente por días, de acuerdo con la programación establecida previamente. Esta distribución se organizó con el objetivo de garantizar la cobertura médica en los diferentes espacios donde se llevaron a cabo las actividades deportivas.

Cada jornada contó con un número determinado de ambulancias, ubicadas según las necesidades logísticas y el cronograma de competencias, tal como se detalla en la imagen presentada anteriormente. Esta planificación permitió brindar una respuesta oportuna ante cualquier eventualidad, asegurando así la atención inmediata a los participantes y asistentes durante todo el desarrollo del evento.

EVIDENCIA DEL EVENTO	
Descripción de lo Ejecutado	**Registro Fotográfico**
Escenario Deportivo: Irdet Tunja Dirección: 5°33'42.0"N 73°20'49 Transversal 1, Tunja, Boyacá **Elementos en servicio:** Ambulancia **Disciplina:** Judo **Observaciones:** se prestó atención médica a un deportista en judo. **Servicio de Traslado en Ambulancia con tripulación** **Tripulación:** conductor capacitado y certificado en Primeros Auxilios y manejo de vehículos de emergencia, Auxiliar de Enfermería capacitado y certificado en Primeros Auxilios y Soporte Vital Básico; y servicio de primeros auxilios o voluntariado para atender una emergencia durante el desarrollo de las competencias deportivas. **8 HORAS**	 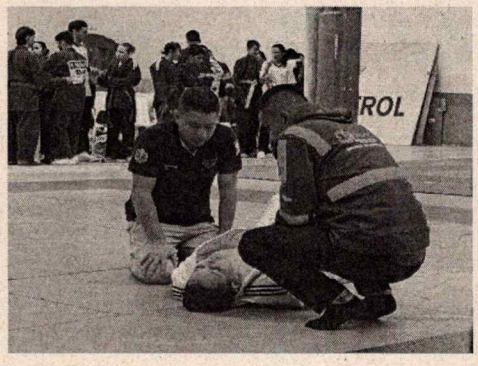

EVIDENCIA DEL EVENTO	
Descripción de lo Ejecutado	**Registro Fotográfico**
Fecha: Martes, 26 de Agosto **Escenario Deportivo:**Tunja Canchas Tenis de Campo Parque Recreacional del Norte **Dirección:** Avenida Norte 55, Tunja **Elementos en servicio:** Ambulancia **Disciplina:** Tenis de Campo **Servicio de Traslado en Ambulancia con tripulación** **Tripulación:** conductor capacitado y certificado en Primeros Auxilios y manejo de vehículos de emergencia, Auxiliar de Enfermería capacitado y certificado en Primeros Auxilios y Soporte Vital Básico; y servicio de primeros auxilios o voluntariado para atender una emergencia durante el desarrollo de las competencias deportivas. **8 HORAS**	

EVIDENCIA DEL EVENTO	
Descripción de lo Ejecutado	**Registro Fotográfico**
Fecha: Martes, 26 de Agosto **Escenario Deportivo:** Duitama, Colegio Nacionalizado la Presentación **Dirección:** Calle 22 Carrera 5 Avenida Circunvalar **Elementos en servicio:** Ambulancia **Disciplina:** Ajedrez **Servicio de Traslado en Ambulancia con tripulación** **Tripulación:** conductor capacitado y certificado en Primeros Auxilios y manejo de vehículos de emergencia, Auxiliar de Enfermería capacitado y certificado en Primeros Auxilios y Soporte Vital Básico; y servicio de primeros auxilios o voluntariado para atender una emergencia durante el desarrollo de las competencias deportivas. **8 HORAS**	

EVIDENCIA DEL EVENTO	
Descripción de lo Ejecutado	**Registro Fotográfico**
Fecha: Martes, 26 de Agosto **Escenario Deportivo:** Santa Rosa de Viterbo **Dirección:** Vías Municipales **Elementos en servicio:** Ambulancia **Disciplina:** Ciclismo Ruta **Servicio de Traslado en Ambulancia con tripulación** **Tripulación:** conductor capacitado y certificado en Primeros Auxilios y manejo de vehículos de emergencia, Auxiliar de Enfermería capacitado y certificado en Primeros Auxilios y Soporte Vital Básico; y servicio de primeros auxilios o voluntariado para atender una emergencia durante el desarrollo de las competencias deportivas. **8 HORAS**	

EVIDENCIA DEL EVENTO	
Descripción de lo Ejecutado	**Registro Fotográfico**
Fecha: Miércoles, 27 de Agosto **Escenario Deportivo:** Tunja Canchas Tenis de Campo Parque Recreacional del Norte **Dirección:** Avenida Norte 55, Tunja **Elementos en servicio:** Ambulancia **Disciplina:** Tenis de Campo **Observaciones:** se prestó atención médica a un deportista **Servicio de Traslado en Ambulancia con tripulación** **Tripulación:** conductor capacitado y certificado en Primeros Auxilios y manejo de vehículos de emergencia, Auxiliar de Enfermería capacitado y certificado en Primeros Auxilios y Soporte Vital Básico; y servicio de primeros auxilios o voluntariado para atender una emergencia durante el desarrollo de las competencias deportivas. **8 HORAS**	 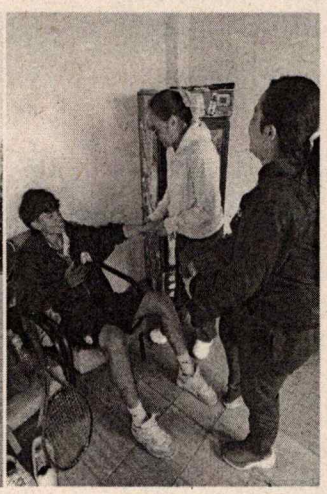

EVIDENCIA DEL EVENTO	
Descripción de lo Ejecutado	**Registro Fotográfico**
Fecha: Miércoles, 27 de Agosto **Escenario Deportivo:** Tunja, Liga de Boxeo **Dirección:** Cra 3A #31a1, Tunja, Boyacá **Elementos en servicio:** Ambulancia **Disciplina:** Boxeo **Servicio de Traslado en Ambulancia con tripulación** **Tripulación:** conductor capacitado y certificado en Primeros Auxilios y manejo de vehículos de emergencia, Auxiliar de Enfermería capacitado y certificado en Primeros Auxilios y Soporte Vital Básico; y servicio de primeros auxilios o voluntariado para atender una emergencia durante el desarrollo de las competencias deportivas. **8 HORAS**	

Descripción de lo Ejecutado	Registro Fotográfico
Fecha: Miércoles, 27 de Agosto **Escenario Deportivo:** Duitama, Colegio Nacionalizado la Presentación **Dirección:** Calle 22 Carrera 5 Avenida Circunvalar **Elementos en servicio:** Ambulancia **Disciplina:** Ajedrez **Servicio de Traslado en Ambulancia con tripulación** **Tripulación:** conductor capacitado y certificado en Primeros Auxilios y manejo de vehículos de emergencia, Auxiliar de Enfermería capacitado y certificado en Primeros Auxilios y Soporte Vital Básico; y servicio de primeros auxilios o voluntariado para atender una emergencia durante el desarrollo de las competencias deportivas. **8 HORAS**	

Descripción de lo Ejecutado	Registro Fotográfico
Fecha: Miércoles, 27 de Agosto **Escenario Deportivo:** Pista Campoverde - Club Boyacá BMX Paipa **Dirección:** Paipa-Duitama, Km 3 **Elementos en servicio:** Ambulancia **Disciplina:** Ciclismo BMX **Servicio de Traslado en Ambulancia con tripulación** **Tripulación:** conductor capacitado y certificado en Primeros Auxilios y manejo de vehículos de emergencia, Auxiliar de Enfermería capacitado y certificado en Primeros Auxilios y Soporte Vital Básico; y servicio de primeros auxilios o voluntariado para atender una emergencia durante el desarrollo de las competencias deportivas. **8 HORAS**	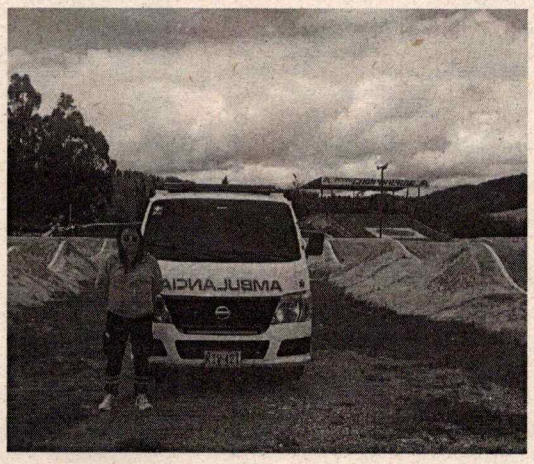

Descripción de lo Ejecutado	Registro Fotográfico
Fecha: Jueves, 28 de Agosto **Escenario Deportivo:** Tunja, Liga de Boxeo **Dirección:** Cra 3A #31a1, Tunja, Boyacá **Elementos en servicio:** Ambulancia **Disciplina:** Boxeo **Servicio de Traslado en Ambulancia con tripulación** **Tripulación:** conductor capacitado y certificado en Primeros Auxilios y manejo de vehículos de emergencia, Auxiliar de Enfermería capacitado y certificado en Primeros Auxilios y Soporte Vital Básico; y servicio de primeros auxilios o voluntariado para atender una emergencia durante el desarrollo de las competencias deportivas. **8 HORAS**	

Descripción de lo Ejecutado	Registro Fotográfico
Fecha: Jueves, 28 de Agosto **Escenario Deportivo:** Tunja, Pista atlética **Dirección:** Cra. 3 #31ª-1 Villa olímpica **Elementos en servicio:** Ambulancia **Disciplina:** Chequeo atletismo **Servicio de Traslado en Ambulancia con tripulación** **Tripulación:** conductor capacitado y certificado en Primeros Auxilios y manejo de vehículos de emergencia, Auxiliar de Enfermería capacitado y certificado en Primeros Auxilios y Soporte Vital Básico; y servicio de primeros auxilios o voluntariado para atender una emergencia durante el desarrollo de las competencias deportivas. **8 HORAS**	

Descripción de lo Ejecutado	Registro Fotográfico
Fecha: Jueves, 28 de Agosto **Escenario Deportivo:** Tunja, Coliseo Indeportes **Dirección:** Cra. 3 #31ª-1 Villa olímpica **Elementos en servicio:** Ambulancia **Disciplina:** Bádminton **Servicio de Traslado en Ambulancia con tripulación** **Tripulación:** conductor capacitado y certificado en Primeros Auxilios y manejo de vehículos de emergencia, Auxiliar de Enfermería capacitado y certificado en Primeros Auxilios y Soporte Vital Básico; y servicio de primeros auxilios o voluntariado para atender una emergencia durante el desarrollo de las competencias deportivas. **8 HORAS**	

Descripción de lo Ejecutado	Registro Fotográfico
Fecha: Jueves, 28 de Agosto **Escenario Deportivo:** Duitama, Colegio Nacionalizado la Presentación **Dirección:** Calle 22 Carrera 5 Avenida Circunvalar **Elementos en servicio:** Ambulancia **Disciplina:** Ajedrez **Servicio de Traslado en Ambulancia con tripulación** **Tripulación:** conductor capacitado y certificado en Primeros Auxilios y manejo de vehículos de emergencia, Auxiliar de Enfermería capacitado y certificado en Primeros Auxilios y Soporte Vital Básico; y servicio de primeros auxilios o voluntariado para atender una emergencia durante el desarrollo de las competencias deportivas. **8 HORAS**	

Descripción de lo Ejecutado	Registro Fotográfico
Fecha: Jueves, 28 de Agosto **Escenario Deportivo:** Duitama, velódromo **Dirección:** Cra. 42 #4-25 **Elementos en servicio:** Ambulancia **Disciplina:** Ciclismo Pista **Servicio de Traslado en Ambulancia con tripulación** **Tripulación:** conductor capacitado y certificado en Primeros Auxilios y manejo de vehículos de emergencia, Auxiliar de Enfermería capacitado y certificado en Primeros Auxilios y Soporte Vital Básico; y servicio de primeros auxilios o voluntariado para atender una emergencia durante el desarrollo de las competencias deportivas. **8 HORAS**	

Descripción de lo Ejecutado	Registro Fotográfico
Fecha: Viernes, 29 de Agosto **Escenario Deportivo:** Tunja, Liga de Boxeo Dirección: Cra 3A #31a1, Tunja, Boyacá **Elementos en servicio:** Ambulancia **Disciplina:** Boxeo **Observaciones:** se prestó atención médica a un deportista en boxeo **Servicio de Traslado en Ambulancia con tripulación** **Tripulación:** conductor capacitado y certificado en Primeros Auxilios y manejo de vehículos de emergencia, Auxiliar de Enfermería capacitado y certificado en Primeros Auxilios y Soporte Vital Básico; y servicio de primeros auxilios o voluntariado para atender una emergencia durante el desarrollo de las competencias deportivas. **8 HORAS**	 

Descripción de lo Ejecutado	Registro Fotográfico
Fecha: Viernes, 29 de Agosto **Escenario Deportivo:** Tunja, Pista atlética **Dirección:** Cra. 3 #31ª-1 Villa olímpica **Elementos en servicio:** Ambulancia **Disciplina:** Chequeo atletismo **Servicio de Traslado en Ambulancia con tripulación** **Tripulación:** conductor capacitado y certificado en Primeros Auxilios y manejo de vehículos de emergencia, Auxiliar de Enfermería capacitado y certificado en Primeros Auxilios y Soporte Vital Básico; y servicio de primeros auxilios o voluntariado para atender una emergencia durante el desarrollo de las competencias deportivas. **8 HORAS**	

Descripción de lo Ejecutado	Registro Fotográfico
Fecha: Viernes, 29 de Agosto **Escenario Deportivo:** Duitama, Colegio Nacionalizado la Presentación **Dirección:** Calle 22 Carrera 5 Avenida Circunvalar **Elementos en servicio:** Ambulancia **Disciplina:** Ajedrez **Servicio de Traslado en Ambulancia con tripulación** **Tripulación:** conductor capacitado y certificado en Primeros Auxilios y manejo de vehículos de emergencia, Auxiliar de Enfermería capacitado y certificado en Primeros Auxilios y Soporte Vital Básico; y servicio de primeros auxilios o voluntariado para atender una emergencia durante el desarrollo de las competencias deportivas. **8 HORAS**	

Descripción de lo Ejecutado	Registro Fotográfico
Fecha: Viernes, 29 de Agosto **Escenario Deportivo:** Duitama, velódromo **Dirección:** Cra. 42 #4-25 **Elementos en servicio:** Ambulancia **Disciplina:** Ciclismo Pista **Servicio de Traslado en Ambulancia con tripulación** **Tripulación:** conductor capacitado y certificado en Primeros Auxilios y manejo de vehículos de emergencia, Auxiliar de Enfermería capacitado y certificado en Primeros Auxilios y Soporte Vital Básico; y servicio de primeros auxilios o voluntariado para atender una emergencia durante el desarrollo de las competencias deportivas. **8 HORAS**	

INDEPORTES BOYACÁ
FINAL DEPARTAMENTAL JUEGOS INTERCOLEGIADOS 2025
HIDRATACIÓN EN BOTELLON
DEPORTES INDIVIDUALES

SEDE	DISCIPLINA DEPORTIVA	MARTES 26 DE AGOSTO	MIERCOLES 27 DE AGOSTO	JUEVES 28 DE AGOSTO	VIERNES 29 DE AGOSTO
TUNJA	JUDO	1B			
TUNJA	TENIS DE CAMPO	2B	2B	2B	
TUNJA	BOXEO		1B	1B	1B
TUNJA	CHEQUEO ATLETISMO			2B	2B
TUNJA	BADMINTON			1B	
DUITAMA	AJEDREZ	1B	1B	1B	1B
DUITAMA	CICLISMO PISTA			1B	1B
SANTA ROSA	CICLISMO RUTA	2B			
SÀCHICA	ESGRIMA	1B			
SOGAMOSO	TAEKWONDO			1B	1B
PAIPA	CICLISMO BMX		1B		

CONVENCIONES	
1B	*Un botellon*
2B	*Dos Boltellones*
3B	*Tres Boltellones*

Descripción de lo Ejecutado	Registro Fotográfico
Fecha: Martes, 26 de Agosto **Escenario Deportivo:** Irdet Tunja Dirección: 5°33'42.0"N 73°20'49 Transversal 1, Tunja, Boyacá **Elementos en servicio:** Hidratación **Disciplina:** Judo **Cantidad:** 1 botellón	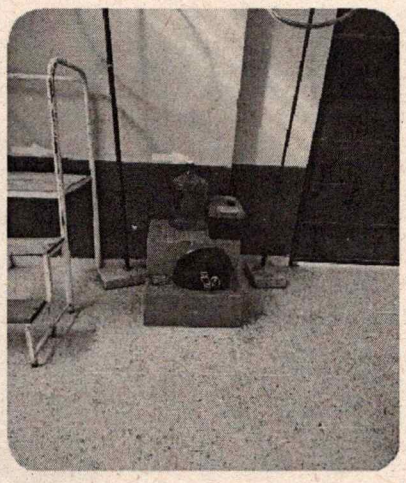

Descripción de lo Ejecutado	Registro Fotográfico
Fecha: Martes, 26 de Agosto **Escenario Deportivo:** Tunja Canchas Tenis de Campo Parque Recreacional del Norte **Dirección:** Avenida Norte 55, Tunja **Elementos en servicio:** Hidratación **Disciplina:** Tenis de Campo **Cantidad:** 2 botellones	

Descripción de lo Ejecutado	Registro Fotográfico
Fecha: Martes, 26 de Agosto **Escenario Deportivo:** Duitama, Colegio Nacionalizado la Presentación **Dirección:** Calle 22 Carrera 5 Avenida Circunvalar **Elementos en servicio:** Hidratación **Disciplina:** Ajedrez **Cantidad:** 1 botellón	

Descripción de lo Ejecutado	Registro Fotográfico
Fecha: Martes, 26 de Agosto **Escenario Deportivo:** Santa Rosa de Viterbo **Dirección:** Vías Municipales **Elementos en servicio:** Hidratación **Disciplina:** Ciclismo Ruta **Cantidad:** 2 botellones	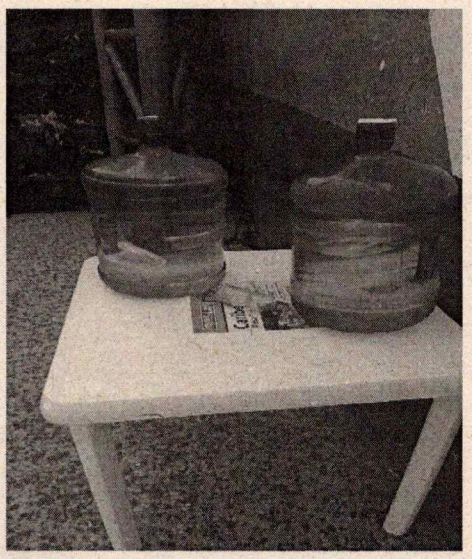

Descripción de lo Ejecutado	Registro Fotográfico
Fecha: Martes, 26 de Agosto **Escenario Deportivo:** Sáchica **Elementos en servicio:** Hidratación **Disciplina:** Esgrima **Cantidad:** 1 botellón	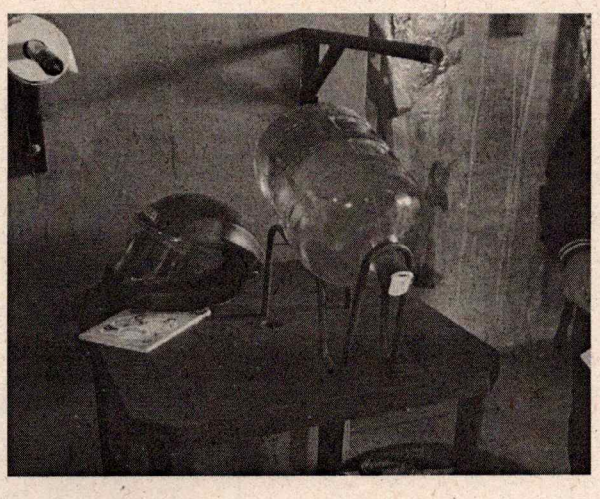

Descripción de lo Ejecutado	Registro Fotográfico
Fecha: Miercoles, 27 de Agosto **Escenario Deportivo:** Tunja Canchas Tenis de Campo Parque Recreacional del Norte **Dirección:** Avenida Norte 55, Tunja **Elementos en servicio:** Hidratación **Disciplina:** Tenis de Campo **Cantidad:** 2 botellones	

Descripción de lo Ejecutado	Registro Fotográfico
Fecha: Miércoles, 27 de Agosto **Escenario Deportivo:** Tunja, Liga de Boxeo **Dirección:** Cra 3A #31a1, Tunja, Boyacá Elementos en servicio: Hidratación **Disciplina:** Boxeo **Cantidad:** 1 botellón	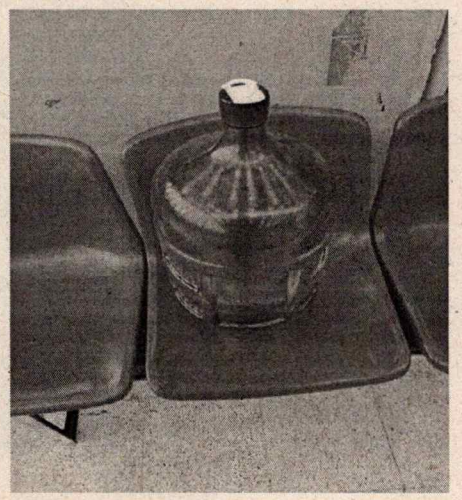

Descripción de lo Ejecutado	Registro Fotográfico
Fecha: Miércoles, 27 de Agosto **Escenario Deportivo:** Duitama, Colegio Nacionalizado la Presentación **Dirección:** Calle 22 Carrera 5 Avenida Circunvalar **Elementos en servicio:** Hidratación **Disciplina:** Ajedrez **Cantidad:** 1 botellón	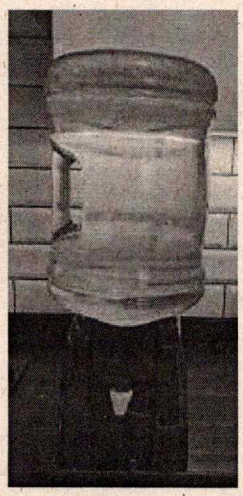

Descripción de lo Ejecutado	Registro Fotográfico
Fecha: Martes, 28 de Agosto **Escenario Deportivo:** Tunja Canchas Tenis de Campo Parque Recreacional del Norte **Dirección:** Avenida Norte 55, Tunja **Elementos en servicio:** Hidratación **Disciplina:** Tenis de Campo **Cantidad:** 2 botellones	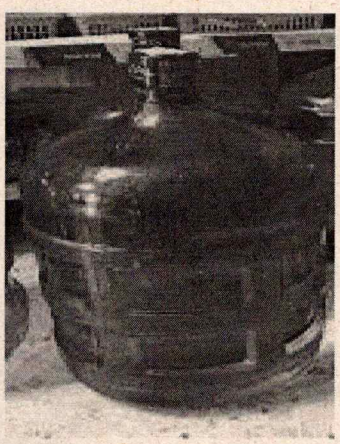

Descripción de lo Ejecutado	Registro Fotográfico
Fecha: Jueves, 28 de Agosto **Escenario Deportivo:** Tunja, Liga de Boxeo **Dirección:** Cra 3A #31a1, Tunja, Boyacá **Elementos en servicio:** Hidratación **Disciplina:** Boxeo **Cantidad:** 1 botellón	

Descripción de lo Ejecutado	Registro Fotográfico
Fecha: Jueves, 28 de Agosto **Escenario Deportivo:** Tunja, Pista atlética **Dirección:** Cra. 3 #31ª-1 Villa olímpica **Elementos en servicio:** Hidratación **Disciplina:** Chequeo atletismo **Cantidad:** 2 botellones	

Descripción de lo Ejecutado	Registro Fotográfico
Fecha: Jueves, 28 de Agosto **Escenario Deportivo:** Tunja, Coliseo Indeportes **Dirección:** Cra. 3 #31ª-1 Villa olímpica **Elementos en servicio:** Hidratación **Disciplina:** Bádminton **Cantidad:** 1 botellón	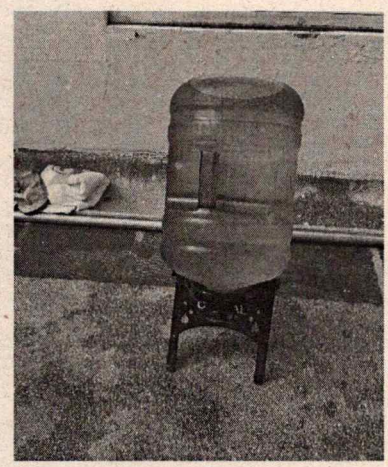

Descripción de lo Ejecutado	Registro Fotográfico
Fecha: jueves, 28 de Agosto **Escenario Deportivo:** Duitama, Colegio Nacionalizado la Presentación **Dirección:** Calle 22 Carrera 5 Avenida Circunvalar **Elementos en servicio:** Hidratación **Disciplina:** Ajedrez **Cantidad:** 1 botellón	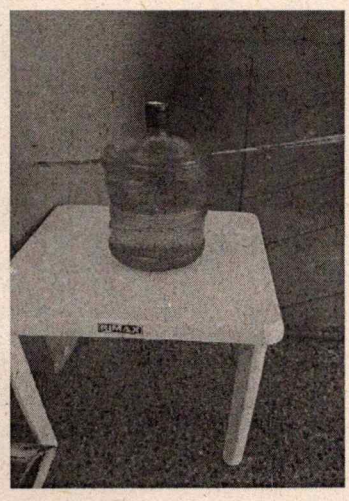

Descripción de lo Ejecutado	Registro Fotográfico
Fecha: Jueves, 28 de Agosto **Escenario Deportivo:** Duitama, velódromo **Dirección:** Cra. 42 #4-25 **Elementos en servicio:** Hidratación **Disciplina:** Ciclismo Pista **Cantidad:** 1 botellón	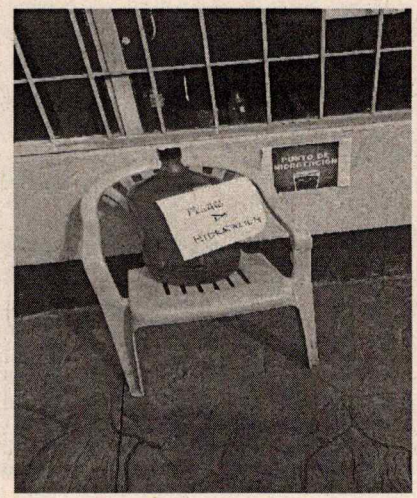

EVIDENCIA DEL EVENTO	
Descripción de lo Ejecutado	**Registro Fotográfico**
Fecha: Viernes, 29 de Agosto **Escenario Deportivo:** Tunja, Liga de Boxeo **Dirección:** Cra 3A #31a1, Tunja, Boyacá **Elementos en servicio:** Hidratación **Disciplina:** Boxeo **Cantidad:** 1 botellón	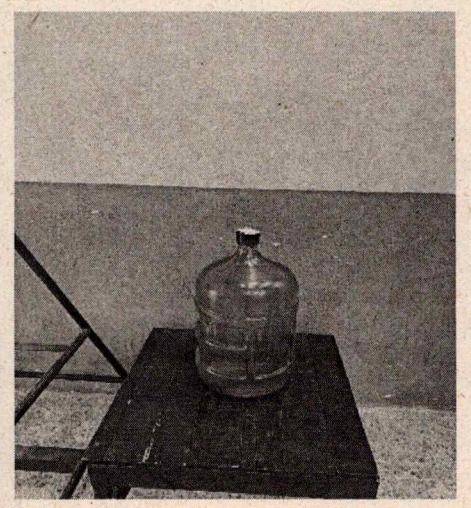

EVIDENCIA DEL EVENTO	
Descripción de lo Ejecutado	**Registro Fotográfico**
Fecha: Viernes, 29 de Agosto **Escenario Deportivo:** Tunja, Pista atlética **Dirección:** Cra. 3 #31ª-1 Villa olímpica **Elementos en servicio:** Hidratación **Disciplina:** Chequeo atletismo **Cantidad:** 2 botellones	

EVIDENCIA DEL EVENTO	
Descripción de lo Ejecutado	**Registro Fotográfico**
Fecha: viernes, 29 de Agosto **Escenario Deportivo:** Duitama, Colegio Nacionalizado la Presentación **Dirección:** Calle 22 Carrera 5 Avenida Circunvalar **Elementos en servicio:** Hidratación **Disciplina:** Ajedrez **Cantidad:** 2 botellones	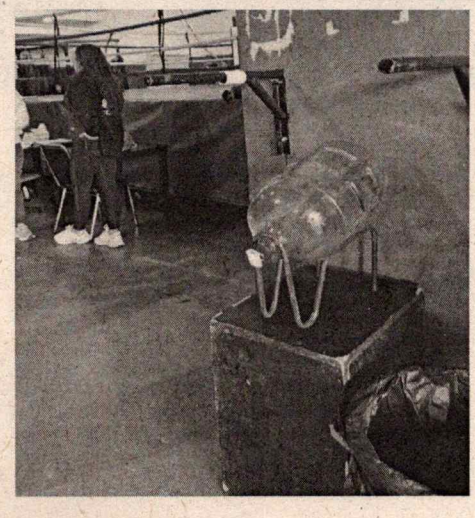

EVIDENCIA DEL EVENTO

Descripción de lo Ejecutado	Registro Fotográfico
Fecha: Viernes, 29 de Agosto **Escenario Deportivo:** Duitama, velódromo **Dirección:** Cra. 42 #4-25 **Elementos en servicio:** Hidratación **Disciplina:** Ciclismo Pista **Cantidad:** 1 botellón	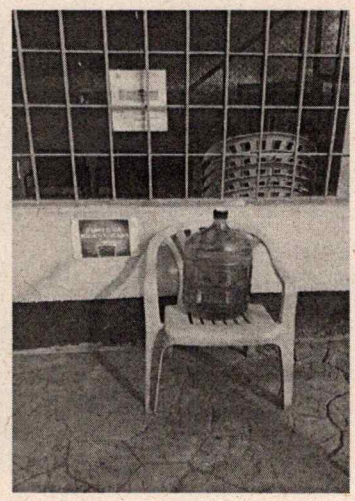

INDEPORTES BOYACÁ
FINAL DEPARTAMENTAL JUEGOS INTERCOLEGIADOS 2025
SERVICIOS DE SONIDO Y CARPAS
DEPORTES INDIVIDUALES

SEDE	DISCIPLINA DEPORTIVA	MARTES 26 DE AGOSTO	MIERCOLES 27 DE AGOSTO	JUEVES 28 DE AGOSTO	VIERNES 29 DE AGOSTO
TUNJA	TENIS DE CAMPO	sonido pequeño	sonido pequeño	sonido pequeño	
TUNJA	CHEQUEO ATLETISMO			Sonido Grande	Sonido Grande
DUITAMA	CICLISMO PISTA			Sonido pequeño 6 carpas	Sonido pequeño 6 carpas
PAIPA	CICLISMO BMX		Sonido pequeño y carpa		

EVIDENCIA DEL EVENTO	
Descripción de lo Ejecutado	**Registro Fotográfico**
Fecha:26, 27 y 28 agosto 2025 **Elementos en servicio:** Sonido **Disciplina:** Tenis de Campo **Alquiler de sonido para espacios cerrados:** 2 cabinas activas y micrófono con los implementos necesarios para el óptimo desarrollo del evento.	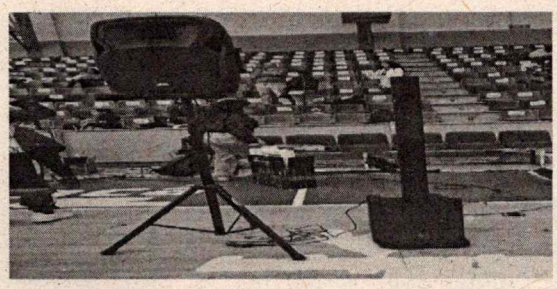 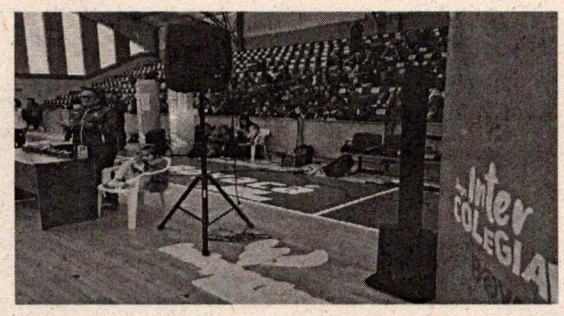 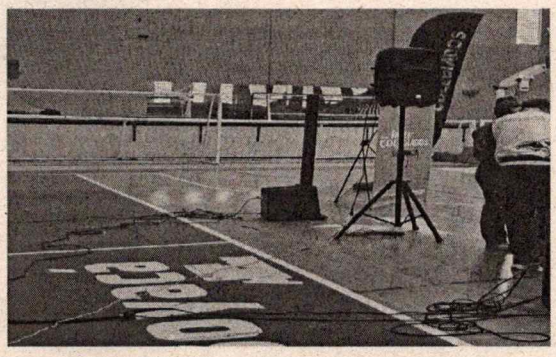

EVIDENCIA DEL EVENTO

Descripción de lo Ejecutado	Registro Fotográfico
Fecha: Miércoles 27 de agosto 2025 **Elementos en servicio:** Sonido y carpa **Disciplina:** Ciclismo BMX **Alquiler de sonido para espacios cerrados:** 2 cabinas activas y micrófono con los implementos necesarios para el óptimo desarrollo del evento. **Alquiler 1 Carpa** de 4m x 4m para los eventos deportivos de los Juegos Intercolegiados.	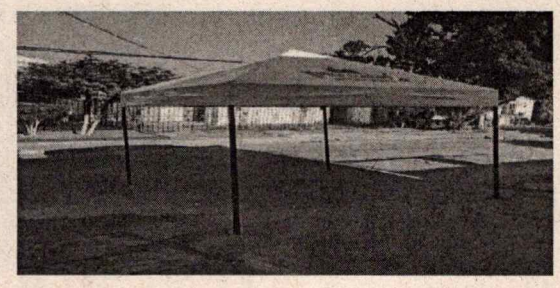 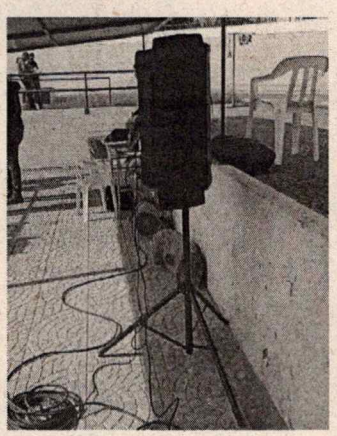 

EVIDENCIA DEL EVENTO

Descripción de lo Ejecutado	Registro Fotográfico
Fecha: jueves, 28 y 29 de Agosto **Escenario Deportivo:** Pista Atlética villa olímpica, Tunja **Dirección:** Cra 3# 31ª-1 **Elementos en servicio:** Sonido **Disciplina:** chequeo Atletismo **Alquiler de sonido para escenarios abiertos:** 6 Cabinas potenciadas de 1000watt cada una con su respectivo trípode distribuida a lo largo del escenario, 1 Consola de 16 canales, 2 micrófonos profesionales inalámbricos, 2 micrófonos con cable SM 58, 1 Reproductor para música, 1 Monitor de 15", 4 bases para micrófonos, Cable de alimentación de corriente, Conectores y accesorios para óptimo funcionamiento del sistema	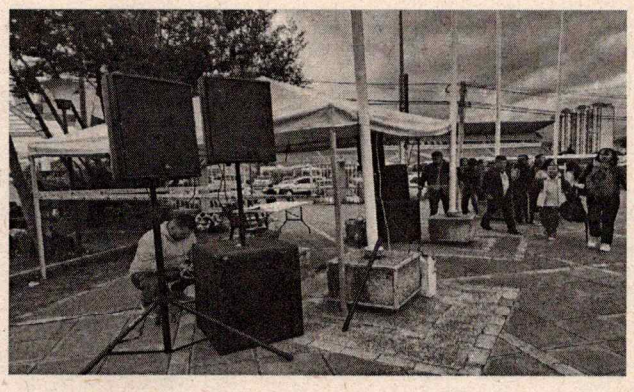 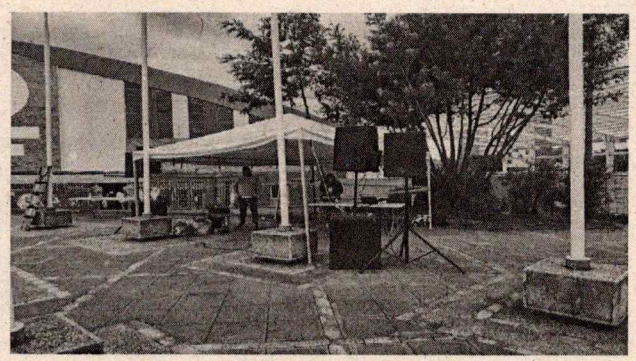

EVIDENCIA DEL EVENTO	
Descripción de lo Ejecutado	**Registro Fotográfico**
Fecha: Jueves, 28 y 29 de Agosto **Escenario Deportivo:** Duitama, velódromo **Dirección:** Cra. 42 #4-25 **Elementos en servicio:** Sonido **Disciplina:** Ciclismo Pista **Alquiler de sonido para espacios cerrados:** 2 cabinas activas y micrófono con los implementos necesarios para el óptimo desarrollo del evento. **Alquiler Carpas** 6 de 4m x 4m para los eventos deportivos de los Juegos Intercolegiados	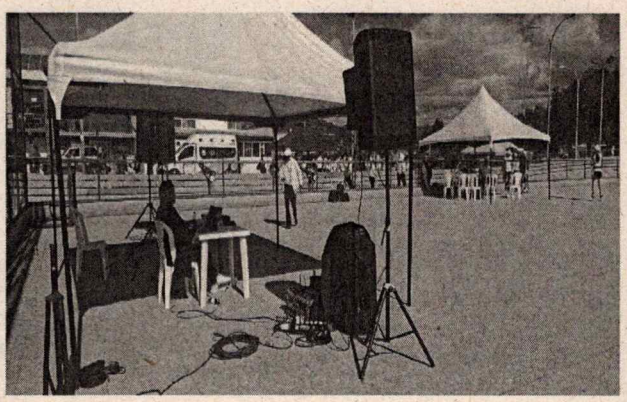 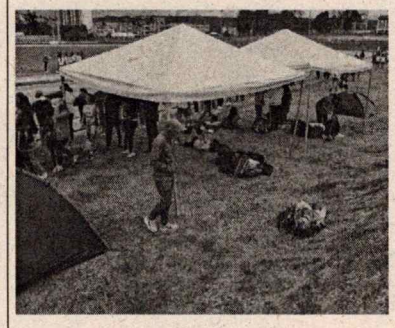 

Elaboró:	
Nombre	EDISON JAVIER NARVAEZ
Cargo	**EJECUTIVO DE CUENTA**
Información de contacto	**Ejecutivoindeportesboyaca2025@telecafe.tv**
Firma	

Verificó:	
Nombre	EJECUTIVO DE CUENTA DE APOYO Leandro Ciro Corredor
Cargo	Apoyo - Ejecutivo
Información de contacto	ApoyoJuridico@telecafe.tv
Firma	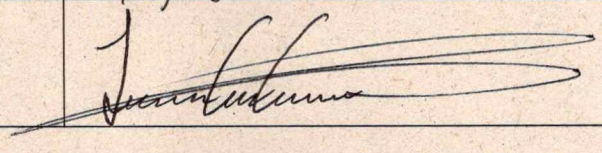

CONTROL DE CAMBIOS EN EL DOCUMENTO				
Descripción	Motivo del cambio	Responsable	Fecha de modificación	Nueva Versión
Nuevo formato de informe de actividades derivadas de operación logística	Inclusión de seguimiento a actividades exclusivas de la operación logística	Control Interno	Diciembre 7 de 2021	V.1
Se incluyen datos de quien elaboró, quien aprobó y quien verificó	Dejar trazabilidad de quienes intervienen en el proceso	Líder Comercial	25 de abril de 2023	V.2

CONTROL DE CAMBIOS EN EL DOCUMENTO				
Descripción	Motivo del cambio	Responsable	Fecha de modificación	Nueva Versión
Nuevo formato de informe de actividades derivadas de operación logística	Inclusión de seguimiento a actividades exclusivas de la operación logística	Control Interno	Diciembre 7 de 2021	V.1
Se incluyen datos de quien elaboró, quien aprobó y quien verificó	Dejar trazabilidad de quienes intervienen en el proceso	Líder Comercial	25 de abril de 2023	V.2

DOCUMENTACION DE LOS VEHICULOS COMPROMETIDOS EN LA ACTIVIDAD

Tipo de vehículo: Bus
Placa: SST275

1. **Licencia de tránsito**

REPÚBLICA DE COLOMBIA
MINISTERIO DE TRANSPORTE

LICENCIA DE TRÁNSITO No. 10013373512

PLACA	MARCA	LÍNEA	MODELO
SST275	HINO	FC9JKSZ	2014

CILINDRADA CC	COLOR	SERVICIO
5.123	ROJO	PÚBLICO

CLASE DE VEHÍCULO	TIPO CARROCERIA	COMBUSTIBLE	CAPACIDAD Kg/PSJ
BUS	CERRADA	DIESEL	36

NUMERO DE MOTOR: J05ETC18895
REG: N
VIN: 9F3FC9JKSEXX11159
NUMERO DE SERIE: ******
REG: N
NUMERO DE CHASIS: 9F3FC9JKSEXX11159
REG: N

PROPIETARIO. APELLIDO(S) Y NOMBRE(S): GAITAN TAPIAS JOSE ORLANDO Y OTRO(S)
IDENTIFICACIÓN: C.C. 9528434

RESTRICCIÓN MOVILIDAD
BLINDAJE: ******
POTENCIA HP: 173
DECLARACIÓN DE IMPORTACIÓN: 32013000678873
I/E: I
FECHA IMPORT: 14/05/2013
PUERTAS: 1
LIMITACIÓN A LA PROPIEDAD: ******

FECHA MATRICULA	FECHA EXP. LIC. TTO	FECHA VENCIMIENTO
17/06/2013	23/02/2017	******

ORGANISMO DE TRÁNSITO: ITBOY - DIST TTO NO. 2/ NOBSA



LT01007179407

2. SOAT

SOAT

PÓLIZA DE SEGURO DE DAÑOS CORPORALES CAUSADOS A LAS PERSONAS EN ACCIDENTES DE TRÁNSITO

PREVISORA SEGUROS

FECHA DE EXPEDICION	VIGENCIA DESDE LAS 00 HORAS DEL		HASTA LAS 23:59 HORAS DEL	
2025-08-02	2025-08-04		2026-08-03	

No. DE POLIZA	PLACA No.	CLASE VEHICULO	SERVICIO	CILINDRAJE/VATIOS	MODELO
1508006389892000	SST275	INTERMUNICIPAL	PUBLICO	5123	2014

PASAJEROS	MARCA	LINEA VEHICULO	CARROCERIA
36	HINO	FC8JKSZ	CERRADA

No. MOTOR	No. CHASIS o No. SERIE	No. VIN	CAPACIDAD TON.
J05ETC18895	9F3FC9JKSEXX11159	9F3FC9JKSEXX11159	0.00

APELLIDOS Y NOMBRES DEL TOMADOR	TELEFONO DEL TOMADOR	TIPO DE DOCUMENTO DEL TOMADOR	No. DE DOCUMENTO DEL TOMADOR	CIUDAD RESIDENCIA TOMADOR
GAITAN TAPIAS, JOSE ORLANDO	*******579	CC	9528434	SOGAMOSO

CODIGO DE ASEGURADORA	COD. SUCURSAL EXPEDIDORA	CLAVE PRODUCTOR	No. FORMULARIO	CIUDAD EXPEDICION
AT1324	15	13543	0	PEREIRA

TARIFA	PRIMA SOAT	CONTRIBUCION FOSYGA	TASA RUNT
920	$ 602400	$ 313200	$ 2400

TOTAL A PAGAR

$ 918000

AMPAROS POR VICTIMA	HASTA	
A. GASTOS MÉDICOS QUIRURGICOS, FARMACEUTICOS Y HOSPITALARIOS	263,13[1] 701,68[2]	UNIDAD VALOR TRIBUTARIO (UVT)
B. GASTOS DE TRANSPORTE Y MOVILIZACIÓN DE VICTIMAS	8,77	
C. INCAPACIDAD PERMANENTE	180	SALARIOS MÍNIMOS LEGALES DIARIOS VIGENTES
D. MUERTE Y GASTOS FUNERARIOS	750	

FIRMA AUTORIZADA

[1]Para las siguientes tarifas: 100, 110, 120, 140, 150, 711, 712, 721, 722, 731, 732, 810, 910, 920. Decreto 2644 de 2022.

[2]Para las demás tarifas no citadas en (1).

RECUERDE QUE:

•Es obligatorio portar la póliza de SOAT sin importar el medio de entrega escogido ante La Previsora S.A.
•La autoridad de tránsito podrá requerir la póliza en cualquier momento. Usted podrá presentarla en los siguientes medios: impresión física en papel de seguridad; impresión física en papel común tamaño carta con código QR en formato PDF con código QR, el cual se puede descargar del correo electrónico y/o el mensaje de texto con el link de consulta, enviado por La Previsora S.A.
•En caso de tener inquietudes sobre el proceso, marque desde su teléfono móvil el #345, para recibir la asesoría necesaria.

Se debe imprimir la póliza, que se envía a su correo electrónico como respaldo a la información guardada en su teléfono móvil, esto con el fin de evitar inconvenientes con la autoridad de tránsito.

Señor usuario tenga en cuenta las siguientes recomendaciones:

•Recuerde portar siempre su SOAT, las autoridades de tránsito se lo pueden solicitar en cualquier momento.
•Recuerde validar que su póliza está registrada en el RUNT.
•Este atento al momento en que deba renovar su póliza. No tener SOAT vigente acarrea multas económicas, la detención del vehículo y en caso de accidente de tránsito el cobro por todos los costos de la atención de las víctimas del accidente.
•Adquiera su SOAT en lugares autorizados.

En caso de accidente de tránsito:

•Si alguien resulta herido, debe ser atendido por el prestador de servicios de salud más cercano al lugar del accidente siempre que tenga la capacidad para brindar la atención requerida por las víctimas.
•Ningún prestador de servicios de salud del país puede negarse a atender víctimas de accidentes de tránsito (artículo 195 Decreto Ley 663 de 1993). En caso contrario, denuncie ante la Superintendencia Nacional de Salud.
•Para los gastos médicos, el cobro ante la aseguradora o el Fosyga lo debe realizar la institución prestadora de servicios de salud.
•Para presentar la reclamación ante la compañía aseguradora no se requiere acudir a terceros.

Cláusula de Coexistencia de Pólizas:

En concordancia con lo dispuesto en la Circular Externa 021 de 2017, emitida por la Superintendencia Financiera de Colombia, LA PREVISORA S.A. podrá de manera unilateral y exclusivamente a favor del consumidor, modificar la vigencia de la póliza, cuando al momento de registrar la misma en el RUNT, se corrobore que existe una póliza vigente. En estos casos, LA PREVISORA S.A., modificará la vigencia en su fecha de inicio, teniendo como referencia la fecha de vencimiento de la póliza que se encuentra vigente. Dicha modificación deberá ser informada por LA PREVISORA S.A. al tomador del seguro.

Habeas Data:

Declaro que de forma previa, al momento de la emisión de esta póliza, he autorizado a LA PREVISORA S.A. Compañía de seguros, para que consulte, almacene, administre, transfiera la información personal suministrada durante el proceso de emisión de esta póliza, directamente o por medio de terceros o aliados comerciales, para registrarme en sus bases de datos, informarme por medios escritos, correo electrónico, llamadas telefónicas, envío de mensajes de texto y/o utilizando aplicaciones de mensajería instantánea, todo lo relacionado con la emisión, modificación, o anulación de la(s) póliza(s) que he adquirido, todo lo relacionado con este contrato, para estudios estadísticos internos de la compañía de seguros, gestionar campañas de mercadeo y/o comerciales relacionadas con la(s) póliza(s) que adquiero, así como de otros ramos de seguros que maneje LA PREVISORA S.A. enviarme información derivada de todas las funciones que directa o indirectamente se les haya otorgado a las aseguradoras o se les otorguen en el futuro, así como novedades, referencias y manejo de la póliza y demás servicios que surjan del presente contrato, el cual conozco y declaro aceptar en todas sus partes.
Declaro que se me ha informado que, como Titular de información tengo derecho a conocer, actualizar y rectificar mis datos personales, solicitar prueba de autorización que he otorgado para su tratamiento, ser informado sobre el uso que se ha dado a los mismos, presentar quejas ante la SIC por infracción a la ley, revocar la autorización y/o solicitar la supresión de sus datos en los casos en que sea procedente y acceder en forma gratuita a los mismos una vez al mes, que podré ejercerlos en la calle 57 # 8-07 en la ciudad de Bogotá, por medio del teléfono 3487555, y que para mas información sobre el tratamiento de mis datos es posible acceder a la Política de Tratamiento de Información en la página de internet www.previsora.gov.co

3. Certificado Revisión Técnico Mecánica

REPÚBLICA DE COLOMBIA
MINISTERIO DE TRANSPORTE
MINISTERIO DE AMBIENTE Y
DESARROLLO SOSTENIBLE

Libertad y Orden

RUNT

CERTIFICADO DE REVISIÓN TÉCNICO MECÁNICA Y DE EMISIONES CONTAMINANTES
No. 182924479

DATOS CENTRO DIAGNÓSTICO

Entidad que expide el certificado:	CENTRO DE INSPECCION TOTAL BOYACA S.A.S.		
NIT:	901161899	**No. de Certificado de Acreditación:**	19-OIN-040-001
Fecha de expedición:	2025/08/01	**Fecha de vencimiento:**	2026/08/01

DATOS VEHÍCULO

PLACA:	SST275	**CLASE:**	BUS
MARCA:	HINO	**MODELO:**	2014
SERVICIO:	Público	**COMBUSTIBLE:**	DIESEL
CILINDRAJE:	5123	**NRO. MOTOR:**	J05ETC18895
NRO. CHASIS:	9F3FC9JKSEXX11159	**VIN:**	9F3FC9JKSEXX11159
LÍNEA:	FC9JKSZ		
COLOR:	ROJO		

NOMBRE PROPIETARIO: JOSE O. GAITAN T. y otro(s)

FIRMA DEL RESPONSABLE

JAIRO ENRIQUE GUEVARA AVELLA

4. Tarjeta de Operación

REPÚBLICA DE COLOMBIA
MINISTERIO DE TRANSPORTE
MINISTERIO DE AMBIENTE Y
DESARROLLO SOSTENIBLE

Libertad y Orden

RUNT

TARJETA DE OPERACIÓN
No.497958

DATOS VEHÍCULO

No. DE PLACA:	SST275	**AÑO MODELO:**	2014
CLASE DE VEHÍCULO:	BUS	**MARCA:**	HINO
TIPO DE CARROCERIA:	CERRADA	**COMBUSTIBLE:**	DIESEL
CAPACIDAD DE PASAJEROS:	**SENTADOS:** 36	**DE PIE:**	
CARGA:		**MODALIDAD DE SERVICIO:**	POR CARRETERA
LÍNEA:	FC9JKSZ		
NIVEL DE SERVICIO:			
RADIO DE ACCIÓN:	NACIONAL		

DATOS EMPRESA

RAZÓN SOCIAL EMPRESA:	COOPERATIVA DE TRANSPORTADORES CIUDAD DEL ACERO LTDA
NIT:	891855257
DIRECCIÓN DE LA EMPRESA:	AV SAN MARTIN 11A-27 Oficina 201
CIUDAD/MUNICIPIO:	SOGAMOSO
FECHA DE EXPEDICIÓN:	05-06-2025
VIGENCIA:	**DESDE:** 29-06-2025 **HASTA:** 29-06-2027
AUTORIDAD QUE EXPIDE:	DIRECCION TERRITORIAL BOYACA

FIRMA DEL FUNCIONARIO

5. Póliza

equidad seguros

LA EQUIDAD SEGUROS O. C.
NIT. 860.028.415-5

CERTIFICA:

Que, la empresa **COOPERATIVA DE TRANSPORTADORES CIUDAD DEL ACERO** identificada con Nit. **891855257** tiene contratadas las pólizas de Responsabilidad Civil Extracontractual y Responsabilidad Civil Contractual de acuerdo con los siguientes amparos:

SEGURO RESPONSABILIDAD CIVIL EXTRACONTRACTUAL

PÓLIZA: AB000300 VIGENCIA 4/30/2025 A 4/30/2026

AMPAROS	VALOR ASEGURADO
DAÑOS A BIENES DE TERCEROS	60 SMMLV
MUERTE O LESIONES A UNA PERSONA	60 SMMLV
MUERTE O LESIONES A DOS O MAS PERSONAS	120 SMMLV

SEGURO RESPONSABILIDAD CIVIL CONTRACTUAL

PÓLIZA: AB000301 VIGENCIA 4/30/2025 A 4/30/2026

AMPAROS	VALOR ASEGURADO POR PUESTO
MUERTE ACCIDENTAL	60 SMMLV
INCAPACIDAD TOTAL Y PERMANENTE	60 SMMLV
INCAPACIDAD TEMPORAL	60 SMMLV
GASTOS MÉDICOS	60 SMMLV

Marca: **HINO**
Placa: **SST275**
Propietario **ELSA DEL CARMEN PEREZ DE SALAMA**
Nit: **23595932**

Se aclara que las fechas están expresadas en formato mm/dd/aaaa.

A la fecha, las pólizas se encuentran al día de acuerdo con forma de pago convenida.

La presente se expide en Tunja 29 de abril de 2025 a solicitud del interesado.

Cordialmente,

Agencia Tunja
LA EQUIDAD SEGUROS OC

6. Licencia de conducción





Tipo de vehículo: Buseta
Placa: TTO483

1. **Licencia de tránsito**



REPÚBLICA DE COLOMBIA

MINISTERIO DE TRANSPORTE

LICENCIA DE TRÁNSITO No. 10024455150

PLACA	MARCA	LÍNEA	MODELO
TTO483	HYUNDAI	COUNTY	2013

CILINDRADA CC	COLOR	SERVICIO
3.907	BLANCO	PÚBLICO

CLASE DE VEHÍCULO	TIPO CARROCERÍA	COMBUSTIBLE	CAPACIDAD KG/PSJ
BUSETA	CERRADA	DIESEL	23

NÚMERO DE MOTOR	REG	VIN
04DDC515080	N	KMJHG17PPDC056546

NÚMERO DE SERIE	REG	NÚMERO DE CHASIS	REG
KMJHG17PPDC056546	N	KMJHG17PPDC056546	N

PROPIETARIO: APELLIDOS Y NOMBRE(S) — IDENTIFICACIÓN

LIZARAZO PEREZ HECTOR JULIO Y OTRO(S) — C.C. 4050091

RESTRICCIÓN MOVILIDAD	BLINDAJE	POTENCIA HP
	******	0

DECLARACIÓN DE IMPORTACIÓN	NÚMERO DE REGISTRO	FECHA IMPORT.	PUERTAS
86201209102147	1	18/10/2012	1

LIMITACIÓN A LA PROPIEDAD

******

FECHA MATRÍCULA	FECHA EXP. LIC. TTO.	FECHA VENCIMIENTO RTM
13/12/2012	09/11/2021	******

ORGANISMO DE TRÁNSITO

STRIA TTEYMOV CUNDINAMARCA CALERA

LT07001109165

2. SOAT

SOAT

BOLÍVAR

FECHA DE EXPEDICIÓN	VIGENCIA DESDE		HASTA	
2024 12 18	2024 12 19	LAS 24:00 HORAS DEL	2025 12 18	LAS 24:00 HORAS DEL

No. DE PÓLIZA	PLACA No.	CLASE DE VEHÍCULO	SERVICIO	CILINDRADA (CENTÍMETROS CÚBICOS)	MODELO
8901133863801	TTO483	BUSETA	PÚBLICO	3907	2013

PASAJEROS	MARCA	CARROCERÍA
23	HYUNDAI	B

LÍNEA VEHÍCULO: COUNTY

No. MOTOR	No. CHASIS o No. SERIE	No. VIN	CAPACIDAD TON.
D4DDC515080	KMJHG17PPDC056546	KMJHG17PPDC056546	0

APELLIDOS Y NOMBRES DEL TOMADOR	TELÉFONO DEL TOMADOR	TIPO DE DOCUMENTO DEL TOMADOR	No. DE DOCUMENTO DEL TOMADOR	CIUDAD RESIDENCIA TOMADOR
HECTOR JULIO LIZARAZO PEREZ	3214650309	CC	4060091	TUNJA

CÓDIGO DE ASEGURADORA	CÓD. SUCURSAL EXPEDIDORA	CLAVE PRODUCTOR	No. NUMERO MIO	CIUDAD EXPEDICIÓN
44681	8901	44681	8901133863801	BOGOTA

TARIFA	PRIMA SOAT	CONTRIBUCIÓN FONSAT	TASA RUNT
920	$569,400.00	$296,000.00	$2,100.00

TOTAL A PAGAR
$867,500.00

FIRMA AUTORIZADA

VALORES POR VÍCTIMAS

	HASTA	
A. GASTOS MÉDICOS QUIRÚRGICOS, FARMACÉUTICOS Y HOSPITALARIOS	263,13[1] / 701,68[2]	UNIDAD VALOR TRIBUTARIO (UVT)
B. GASTOS DE TRANSPORTE Y MOVILIZACIÓN DE VÍCTIMAS	8,77	
C. INCAPACIDAD PERMANENTE	HASTA 180	SALARIOS MÍNIMOS LEGALES DIARIOS VIGENTES
D. MUERTE Y GASTOS FUNERARIOS	750	

[1]Para los eventos ocurridos antes del 1 de enero de 2020, según el artículo 2.6.1.4.4.4 del Decreto 2444 de 2015.
[2]Para los eventos ocurridos a partir de 1 de enero de 2020, según el artículo 2.6.1.4.4.4 del Decreto 2444 de 2015.

El SOAT digital, [illegible] tiene portabilidad y movilidad, [illegible] para todos los propietarios.



Señor usuario tenga en cuenta las siguientes recomendaciones:

En caso de accidente de tránsito:

Texto habeas data

3. Certificado Revisión Técnico Mecánica

REPÚBLICA DE COLOMBIA
MINISTERIO DE TRANSPORTE
MINISTERIO DE AMBIENTE Y
DESARROLLO SOSTENIBLE

Libertad y Orden

RUNT

CERTIFICADO DE REVISIÓN TÉCNICO MECÁNICA Y DE EMISIONES CONTAMINANTES

No. 178053982

DATOS CENTRO DIAGNÓSTICO

Entidad que expide el certificado:	CDA GUATEQUE		
NIT:	901271484	**No. de Certificado de Acreditación:**	21-CDA-082
Fecha de expedición:	2024/12/19	**Fecha de vencimiento:**	2025/12/19

DATOS VEHÍCULO

PLACA:	TTO483	**CLASE:**	BUSETA
MARCA:	HYUNDAI	**MODELO:**	2013
SERVICIO:	Público	**COMBUSTIBLE:**	DIESEL
CILINDRAJE:	3907	**NRO. MOTOR:**	D4DDC515080
NRO. CHASIS:	KMJHG17PPDC056546	**VIN:**	KMJHG17PPDC056546
LÍNEA:	COUNTY		
COLOR:	BLANCO		

NOMBRE PROPIETARIO: HECTOR J. LIZARAZO P. y otro(s)

FIRMA DEL RESPONSABLE

ANGIE PAOLA GAITAN MEDINA

4. Tarjeta de Operación

REPÚBLICA DE COLOMBIA
MINISTERIO DE TRANSPORTE
MINISTERIO DE AMBIENTE Y DESARROLLO SOSTENIBLE

Libertad y Orden

RUNT

TARJETA DE OPERACIÓN
No.483882

DATOS VEHÍCULO

No. DE PLACA:	TTO483	**AÑO MODELO:**	2013
CLASE DE VEHÍCULO:	BUSETA	**MARCA:**	HYUNDAI
TIPO DE CARROCERIA:	CERRADA	**COMBUSTIBLE:**	DIESEL
CAPACIDAD DE PASAJEROS:	**SENTADOS:** 23	**DE PIE:**	
CARGA:		**MODALIDAD DE SERVICIO:**	ESPECIAL
LÍNEA:	COUNTY		
NIVEL DE SERVICIO:			
RADIO DE ACCIÓN:	NACIONAL		

DATOS EMPRESA

RAZÓN SOCIAL EMPRESA:	SOLUCIONES ESPECIALES DE TRANSPORTE Y TURISMO S.A.S.
NIT:	900513939
DIRECCIÓN DE LA EMPRESA:	CARRERA 11 # 28 55 LC 2
CIUDAD/MUNICIPIO:	TUNJA
FECHA DE EXPEDICIÓN:	21-03-2025
VIGENCIA:	**DESDE:** 18-04-2025 **HASTA:** 18-04-2027
AUTORIDAD QUE EXPIDE:	DIRECCION TERRITORIAL BOYACA

FIRMA DEL FUNCIONARIO

5. Póliza

SEGUROS DEL ESTADO S.A.

TUNJA 13/09/2024

CERTIFICACIÓN PARA EL MINISTERIO DE TRÁNSITO Y TRANSPORTE

SEGUROS DEL ESTADO S.A.
CERTIFICA QUE LA

POLIZA NO. 161000382 RCC PASAJEROS FUE UTILIZADA , ASI :

ESTADO ACTUAL :	VIGENTE		
ASEGURADO:	LIZARAZO PEREZ , HECTOR JULIO		
DIRECCION:	CR 2 ESTE NRO. 4 B - 07 MZ 1 LT 18		
TELEFONO:	3112323003		
C.C.	4060091		
TOMADOR :	SOLUCIONES ESPECIALES DE TRANSPORTE		
C.C:	900513939		
CLASE DE VEHICULO:	BUS-BUSETA		
PLACA:	TTO463	MODELO:	2013
MARCA:	HYUNDAI		
N°MOTOR:	D4DDC512060	N° CHASIS	KMJHG17PPDC058546
FECHA EXPEDICION:	2024/09/13		
VIGENCIA / Desde:	2024/09/14 Hasta : 2025/09/14		

VALOR ASEGURADO

RESPONSABILIDAD CIVIL CONTRACTUAL PARA VEHICULOS DE SERVICIO PUBLICO PASAJEROS

Amparos	Valor Asegurado
- MUERTE ACCIDENTAL	100 SMMLV
- INCAPACIDAD PERMANENTE	150 SMMLV
- INCAPACIDAD TEMPORAL	100 SMMLV
- GASTOS MEDICOS	100 SMMLV
- AMPARO DE PROTECCION PATRIMONIAL	SI AMPARA
- AMPARO DE ASISTENCIA JURIDICA EN PROCESO CIVIL	SI AMPARA
- AMPARO DE ASISTENCIA JURIDICA EN PROCESO PENAL	SI AMPARA

TUNJA 2024/09/13

Cordialmente,

DEPARTAMENTO PRODUCCION R.CIVIL

2

6. Licencia de conducción



REPÚBLICA DE COLOMBIA
MINISTERIO DE TRANSPORTE
LICENCIA DE CONDUCCIÓN
Libertad y Orden
No. 1051568117

NOMBRE
NELSON FERNEY HERNANDEZ SANCHEZ

FECHA DE NACIMIENTO
19-07-1987

SANGRE-RH
O+

FECHA DE EXPEDICION
18-09-2024

RESTRICCIONES DEL CONDUCTOR
CONDUCIR CON LENTES

ORGANISMO DE TRANSITO EXPEDIDOR
STRIA DE TTOyTTE TUNJA

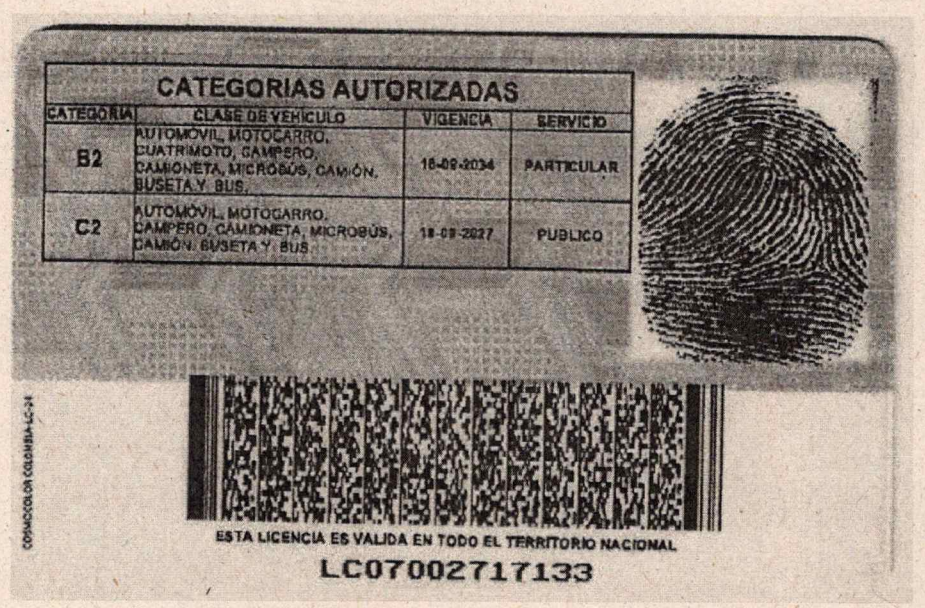

CATEGORIAS AUTORIZADAS

CATEGORIA	CLASE DE VEHICULO	VIGENCIA	SERVICIO
B2	AUTOMOVIL, MOTOCARRO, CUATRIMOTO, CAMPERO, CAMIONETA, MICROBÚS, CAMIÓN, BUSETA Y BUS	18-09-2034	PARTICULAR
C2	AUTOMÓVIL, MOTOCARRO, CAMPERO, CAMIONETA, MICROBÚS, CAMIÓN, BUSETA Y BUS	18-09-2027	PUBLICO

ESTA LICENCIA ES VALIDA EN TODO EL TERRITORIO NACIONAL

LC07002717133

Tipo de vehículo: Bus
Placa: SXL504

1. **Licencia de tránsito**



REPÚBLICA DE COLOMBIA
MINISTERIO DE TRANSPORTE
Libertad y Orden
LICENCIA DE TRÁNSITO No. 10029530025

PLACA	MARCA	LÍNEA	MODELO
SXL504	VOLKSWAGEN	VW 9.150 OD	2015

CILINDRADA CC	COLOR	SERVICIO
4.300	BLANCO	PÚBLICO

CLASE DE VEHÍCULO	TIPO CARROCERÍA	COMBUSTIBLE	CAPACIDAD Kg/P&J
BUS	CERRADA	DIESEL	35

NÚMERO DE MOTOR	REG	VIN
E1T187329	N	9532D52R9FR432138

NÚMERO DE SERIE	REG	NÚMERO DE CHASIS	REG
9532D52R9FR432138	N	9532D52R9FR432138	N

PROPIETARIO: APELLIDO(S) Y NOMBRE(S): LIZARAZO PEREZ HECTOR JULIO
IDENTIFICACIÓN: C.C. 4060091

RESTRICCIÓN MOVILIDAD
BLINDAJE: ******
POTENCIA HP: 144
DECLARACIÓN DE IMPORTACIÓN: 192014000069728
VE: I
FECHA IMPORT.: 18/06/2014
PUERTAS: 2
LIMITACIÓN A LA PROPIEDAD: ******

FECHA MATRÍCULA	FECHA EXP. LIC. TTO.	FECHA VENCIMIENTO
17/09/2014	12/07/2023	******

ORGANISMO DE TRÁNSITO
ITBOY - DIST TTO NO. 10/VILLA DE LEYVA

LT07002340929

2. SOAT

SOAT

ACCIDENTES PERSONALES CORPORALES CAUSADOS A LAS PERSONAS EN ACCIDENTES DE TRANSITO

FECHA DE EXPEDICION	VIGENCIA DESDE LAS 00 HORAS DEL	HASTA LAS 23:59 HORAS DEL
2024-09-18	2024-09-20	2025-09-19

PREVISORA SEGUROS

No. DE PÓLIZA	PLACA No.	CLASE VEHICULO	SERVICIO	CILINDRAJE/PASAJEROS	MODELO
4308005794314000	SXL504	INTERMUNICIPAL	PUBLICO	4300	2015

PASAJEROS	MARCA	CARROCERÍA
35	VOLKSWAGEN	CERRADA

LÍNEA VEHICULO	
VW 9.150 OD	

No. MOTOR	No. CHASIS / No. SERIE	No. VIN	CAPACIDAD TON.
E1T187329	9532D52R9FR432138	9532D52R9FR432138	0.00

APELLIDOS Y NOMBRES DEL TOMADOR	TELEFONO DEL TOMADOR	TIPO DE DOCUMENTO DEL TOMADOR	No. DE DOCUMENTO DEL TOMADOR	CIUDAD RESIDENCIA TOMADOR
LIZARAZO, HECTOR	3112323003	CC	4060091	BOAVITA

CÓDIGO DE ASEGURADORA	COD. SUCURSAL EXPEDIDORA	CLAVE PRODUCTOR	No. FORMULARIO	CIUDAD EXPEDICIÓN
AT1324	43	999913588	0	BOGOTA D.C

TARIFA	PRIMA SOAT	CONTRIBUCIÓN FONFGA	TASA RUNT
920	$ 569400	$ 298000	$ 2100

TOTAL A PAGAR

$ 887500

FIRMA AUTORIZADA

AMPAROS POR VICTIMA	HASTA	
A. GASTOS MÉDICOS QUIRÚRGICOS, FARMACÉUTICOS Y HOSPITALARIOS	263,13 [1]	UNIDAD VALOR TRIBUTARIO (UVT)
B. GASTOS DE TRANSPORTE Y MOVILIZACIÓN DE VICTIMAS	701,68 [2]	
C. INCAPACIDAD PERMANENTE	8,77	
D. MUERTE Y GASTOS FUNERARIOS	HASTA 180 750	SALARIOS MÍNIMOS LEGALES DIARIOS VIGENTES

[1] Para las siguientes tarifas: 100, 110, 120, 140, 150, 711, 712, 721, 722, 731, 732, 810, 910, 920. Decreto 2644 de 2022.

[2] Para las demás tarifas no citadas en (1).

RECUERDE QUE:

- La obligación sobre la póliza de SOAT sin importar el medio de entrega aceptan ante La Previsora S.A.
- La autoridad de tránsito podrá requerir la póliza en cualquier momento, usted podrá presentarla en los siguientes medios: impresión física en papel de seguridad impreso física en papel común, también será con código QR en formato PDF con código QR, el cual es puede descargar del correo electrónico y/o el mensaje de texto con el link de consulta, enviado por La Previsora S.A.
- En caso de tener inconvenientes ante el tránsito, marque desde su teléfono móvil **#315**, para recibir la asesoría necesaria.

Se debe imprimir la póliza, que se envía a su correo electrónico como respaldo a la información guardada en su teléfono móvil, esto con el fin de evitar inconvenientes con la autoridad de tránsito.

Señor usuario tenga en cuenta las siguientes recomendaciones:

- Recuerde portar siempre su SOAT, las autoridades de tránsito se la pueden solicitar en cualquier momento.
- Recuerde validar que su póliza está registrada en el RUNT.
- Esté atento al momento en que debe renovar su póliza. No pague SOAT vigente aunque multas económicas, la detención del vehículo y en caso de accidente de tránsito el cobro por todos los costos de la atención de las víctimas del accidente.
- Adquiera su SOAT en lugares autorizados.

En caso de accidente de tránsito:

- Si alguien resulta herido, debe ser atendido por el prestador de servicios de salud más cercano al lugar del accidente siempre que tenga la capacidad para brindar la atención requerida por las víctimas.
- Ningún prestador de servicios de salud del país puede negarse a atender víctimas de accidentes de tránsito (artículo 195 Decreto Ley 663 de 1993). En caso contrario, denúncie ante la Superintendencia Nacional de Salud.
- Pase los gastos médicos, el costo ante la compañía o al Fonyga le debe realizar la institución prestadora de servicios de salud.
- Para presentar la reclamación ante la compañía aseguradora no se requiere acudir a terceros.

Cláusula de Corresponsabilidad de Pólizas:

En concordancia con lo dispuesto en la Circular Externa 021 de 2017, emitida por la Superintendencia Financiera de Colombia, LA PREVISORA S.A. podrá en cualquier momento unilateralmente y exclusivamente a favor de corresponsabilidad, modificar la vigencia de la póliza, cuando el asegurado se registre o retire en el RUNT, en cualquier caso que exista una póliza vigente. En estos casos, LA PREVISORA S.A., modificará la vigencia en su fecha de inicio, teniendo como referencia la fecha de vencimiento de la póliza que se encuentre vigente. Dicha modificación deberá ser informada por LA PREVISORA S.A. al tomador del seguro.

Habeas Data:

Declaro que de forma previa, al momento de la emisión de esta póliza, he autorizado a LA PREVISORA S.A. Compañía de seguros, para que consulte, almacene, administre, transfiera la información personal suministrada durante el proceso de emisión de esta póliza, directamente o por medio de terceros o medios contratados, para registrarme en sus bases de datos, electrónicamente por medios escritos, correo electrónico, llamadas telefónicas, envío de mensajes de texto vía celular/o aplicaciones de mensajería instantánea, todo lo relacionado con la emisión, modificación, o anulación de la(s) póliza(s) que he adquirido. Todo lo mencionado con este contrato para estudios estadísticos internos de el campañía de seguros, gestionar campañas de mercadeo y/o comerciales relacionados con la(s) póliza(s) que adquiero, así como de otros ramos de seguros que maneja LA PREVISORA S.A., creyendo información derivada de todas las funciones que directa o indirectamente se les haya otorgado o las asignaciones o que les otorguen en el futuro, así como novedades, referencias y manejo de la póliza y demás servicios que surjan del presente contrato, el cual conozco y declaro aceptar en todas sus partes.

Declaro que se me ha informado que, como Titular de información tengo derecho a conocer, actualizar y rectificar mis datos personales, solicitar prueba de autorización que he otorgado para su tratamiento, ser informado sobre el uso que se ha dado a los mismos, presentar quejas ante la SIC por infracción a la ley, revocar la autorización y/o solicitar la supresión de sus datos en los casos en que esto procedente y acceder en forma gratuita a los mismos una vez al mes, que podrá dirigirse en la calle 57 # 9-07 en la ciudad de Bogotá, por medio del teléfono 3427300, y que para más información sobre el tratamiento de mis datos es posible acceder a la Política de Tratamiento de información en la página de Internet www.previsora.gov.co

3. Certificado Revisión Técnico Mecánica

REPÚBLICA DE COLOMBIA
MINISTERIO DE TRANSPORTE
MINISTERIO DE AMBIENTE Y
DESARROLLO SOSTENIBLE

Libertad y Orden

RUNT

CERTIFICADO DE REVISIÓN TÉCNICO MECÁNICA Y DE EMISIONES CONTAMINANTES
No. 175985817

DATOS CENTRO DIAGNÓSTICO

Entidad que expide el certificado:	CDA FENIX		
NIT:	901668428	**No. de Certificado de Acreditación:**	23-CDA-018
Fecha de expedición:	2024/09/19	**Fecha de vencimiento:**	2025/09/19

DATOS VEHÍCULO

PLACA:	SXL504	**CLASE:**	BUS
MARCA:	VOLKSWAGEN	**MODELO:**	2015
SERVICIO:	Público	**COMBUSTIBLE:**	DIESEL
CILINDRAJE:	4300	**NRO. MOTOR:**	E1T187329
NRO. CHASIS:	9532D52R9FR432138	**VIN:**	9532D52R9FR432138
LÍNEA:	VW 9.150 OD		
COLOR:	BLANCO		

NOMBRE PROPIETARIO: HECTOR J. LIZARAZO P.

FIRMA DEL RESPONSABLE

NOHORA ALICIA ALCARCEL CEPEDA

4. Tarjeta de Operación

REPÚBLICA DE COLOMBIA
MINISTERIO DE TRANSPORTE
MINISTERIO DE AMBIENTE Y
DESARROLLO SOSTENIBLE

Libertad y Orden

RUNT

TARJETA DE OPERACIÓN
No.452080

DATOS VEHÍCULO

No. DE PLACA:	SXL504	**AÑO MODELO:**	2015
CLASE DE VEHÍCULO:	BUS	**MARCA:**	VOLKSWAGEN
TIPO DE CARROCERIA:	CERRADA	**COMBUSTIBLE:**	DIESEL
CAPACIDAD DE PASAJEROS:	**SENTADOS:** 35	**DE PIE:**	
CARGA:		**MODALIDAD DE SERVICIO:**	ESPECIAL
LÍNEA:	VW 9.150 OD		
NIVEL DE SERVICIO:			
RADIO DE ACCIÓN:	NACIONAL		

DATOS EMPRESA

RAZÓN SOCIAL EMPRESA:	SOLUCIONES ESPECIALES DE TRANSPORTE Y TURISMO S.A.S.
NIT:	900513939
DIRECCIÓN DE LA EMPRESA:	CARRERA 11 # 28 55 LC 2
CIUDAD/MUNICIPIO:	TUNJA
FECHA DE EXPEDICIÓN:	04-10-2024
VIGENCIA:	**DESDE:** 06-10-2024 **HASTA:** 06-10-2026
AUTORIDAD QUE EXPIDE:	DIRECCION TERRITORIAL BOYACA

FIRMA DEL FUNCIONARIO

5. Póliza

SEGUROS DEL ESTADO S.A.

TUNJA 13/09/2024

CERTIFICACIÓN PARA EL MINISTERIO DE TRÁNSITO Y TRANSPORTE

SEGUROS DEL ESTADO S.A.
CERTIFICA QUE LA

POLIZA NO. 101000955 RCE PASAJEROS FUE UTILIZADA , ASI :

ESTADO ACTUAL :	VIGENTE			
ASEGURADO:	LIZARAZO PEREZ , HECTOR JULIO			
DIRECCION:	CR 2 ESTE NRO. 4 B - 07 MZ 1 LT 16			
TELEFONO:	3112323003			
C.C:	4060091			
TOMADOR :	SOLUCIONES ESPECIALES DE TRANSPORTE			
C.C:	900513939			
CLASE DE VEHICULO:	BUS-BUSETA			
PLACA:	SXI504		MODELO.	2015
MARCA:	VOLKSWAGEN			
Nº MOTOR:	E1T187329		Nº CHASIS	9532D52R9FR432135
FECHA EXPEDICION:	2024/09/13			
VIGENCIA / Desde:	2024/09/14	Hasta : 2025/09/14		

VALOR ASEGURADO :

RESPONSABILIDAD CIVIL EXTRACONTRACTUAL VEHÍCULOS DE SERVICIO PUBLICO PASAJEROS

Amparos	Valor Asegurado
- DAÑOS A BIENES DE TERCEROS	100 SMMLV
- MUERTE O LESIONES CORPORALES A UNA PERSONA	100 SMMLV
- MUERTE O LESIONES CORPORALES A DOS O MAS PERSONAS	200 SMMLV
- AMPARO DE PROTECCION PATRIMONIAL	SI AMPARA
- AMPARO DE ASISTENCIA JURIDICA EN PROCESO CIVIL	SI AMPARA
- AMPARO DE ASISTENCIA JURIDICA EN PROCESO PENAL	SI AMPARA

TUNJA 2024/09/13

Cordialmente,

DEPARTAMENTO PRODUCCION R.CIVIL

6. Licencia de conducción



REPÚBLICA DE COLOMBIA
MINISTERIO DE TRANSPORTE
LICENCIA DE CONDUCCIÓN
No. 7185492

NOMBRE
EDGAR EDUARDO MONROY MEJIA

FECHA DE NACIMIENTO
12-07-1984

SANGRE RH
A+

FECHA DE EXPEDICIÓN
08-01-2025

RESTRICCIONES DEL CONDUCTOR

ORGANISMO DE TRÁNSITO EXPEDIDOR
ITBOY - DIST TTO No 1/COMBITA



CATEGORIAS AUTORIZADAS

CATEGORIA	CLASE DE VEHICULO	VIGENCIA	SERVICIO
A2	MOTOCICLETA Y MOTOTRICICLO DE CUALQUIER CILINDRAJE	16-12-2028	PARTICULAR
B3	AUTOMÓVIL, MOTOCARRO, CUATRIMOTO, CAMPERO, CAMIONETA, MICROBUS, CAMIÓN, BUSETA, BUS Y ARTICULADO.	08-01-2035	PARTICULAR
C3	AUTOMÓVIL, MOTOCARRO, CAMPERO, CAMIONETA, MICROBUS, CAMIÓN, BUSETA, BUS Y ARTICULADO.	08-01-2035	PUBLICO

ESTA LICENCIA ES VALIDA EN TODO EL TERRITORIO NACIONAL

LC07002494985

Tipo de vehículo: Buseta
Placa: ESX876

1. **Licencia de tránsito**



REPÚBLICA DE COLOMBIA
MINISTERIO DE TRANSPORTE

LICENCIA DE TRÁNSITO No. 10029377432

PLACA	MARCA	LÍNEA	MODELO
ESX876	CHEVROLET	NPR	2023

CILINDRADA CC	COLOR	SERVICIO
5.193	ROJO	PÚBLICO

CLASE DE VEHÍCULO	TIPO CARROCERÍA	COMBUSTIBLE	CAPACIDAD Kg/PSJ
BUSETA	CERRADA	DIESEL	27

NÚMERO DE MOTOR: 4HK1-6PC660 — REG: N — VIN: 9GCNPR75XPB503526

NÚMERO DE SERIE: 9GCNPR75XPB503526 — REG: N — NÚMERO DE CHASIS: 9GCNPR75XPB503526 — RE: N

PROPIETARIO APELLIDO(S) Y NOMBRE(S): GONZALEZ RODRIGUEZ GUILLERMO Y OTRO(S)
IDENTIFICACIÓN: C.C. 9521851

RESTRICCIÓN MOVILIDAD
BLINDAJE: ******
POTENCIA HP: 153

DECLARACIÓN DE IMPORTACIÓN: 032022001531513
VE: I
FECHA IMPORT.: 27/10/2022
PUERTAS: 2

LIMITACIÓN A LA PROPIEDAD
******

FECHA MATRÍCULA	FECHA EXP. LIC. TTO.	FECHA VENCIMIENTO
01/03/2023	21/06/2023	******

ORGANISMO DE TRÁNSITO
ITBOY - DIST TTO NO. 2/ NOBSA

LT07002320901

2. SOAT

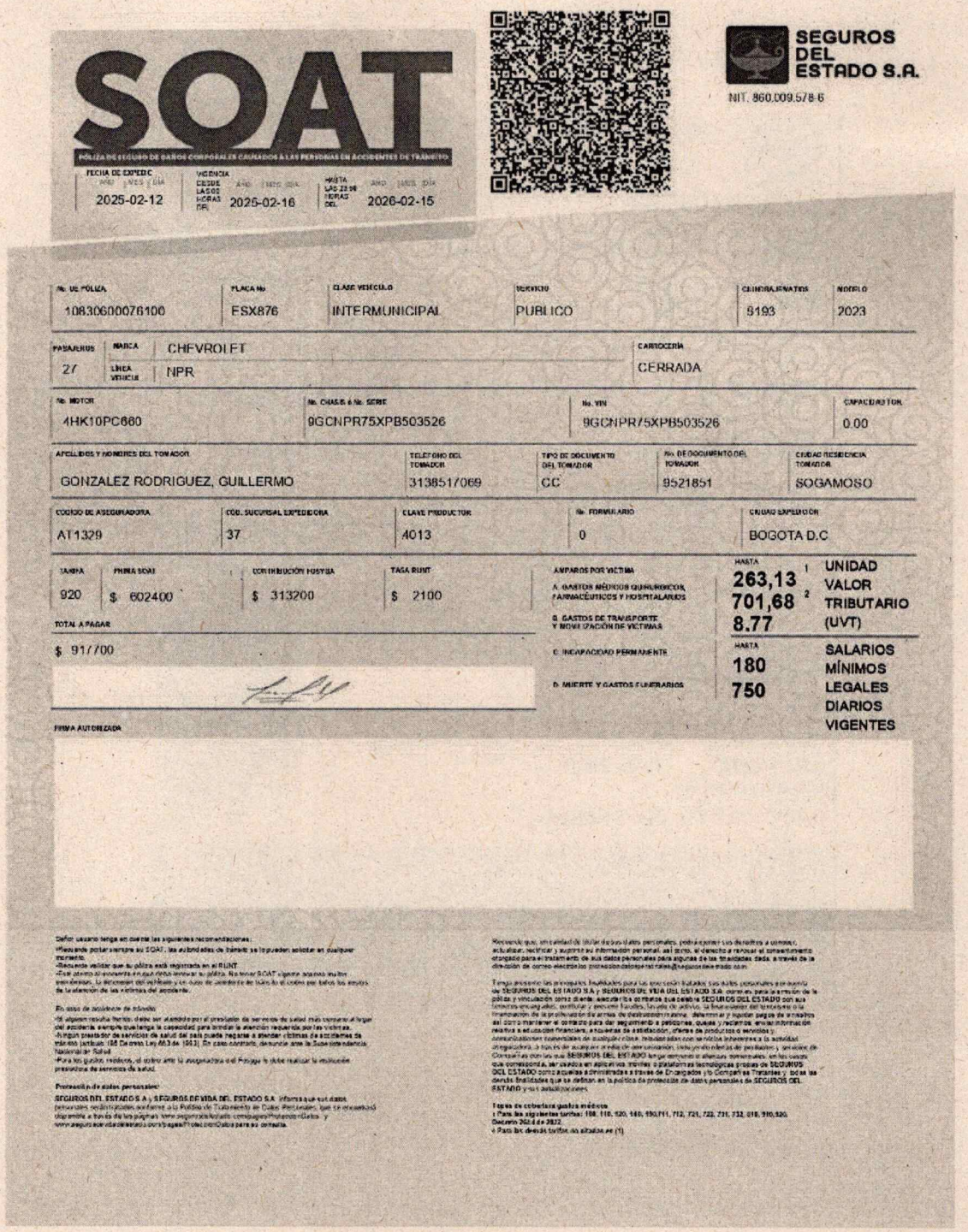

SOAT

PÓLIZA DE SEGURO DE DAÑOS CORPORALES CAUSADOS A LAS PERSONAS EN ACCIDENTES DE TRÁNSITO

SEGUROS DEL ESTADO S.A.

NIT. 860.009.578-6

FECHA DE EXPEDICIÓN (AÑO MES DÍA)	VIGENCIA DESDE LAS 00 HORAS DEL (AÑO MES DÍA)	HASTA LAS 23:59 HORAS DEL (AÑO MES DÍA)
2025-02-12	2025-02-16	2026-02-15

No. DE PÓLIZA	PLACA No	CLASE VEHÍCULO	SERVICIO	CILINDRAJE/WATIOS	MODELO
10830600076100	FSX876	INTERMUNICIPAL	PUBLICO	5193	2023

PASAJEROS	MARCA	CARROCERÍA
27	CHEVROLET	CERRADA

LÍNEA VEHÍCULO	No. MOTOR	No. CHASIS ó No. SERIE	No. VIN	CAPACIDAD TON.
NPR	4HK10PC660	9GCNPR75XPB503526	9GCNPR75XPB503526	0.00

APELLIDOS Y NOMBRES DEL TOMADOR	TELÉFONO DEL TOMADOR	TIPO DE DOCUMENTO DEL TOMADOR	No. DE DOCUMENTO DEL TOMADOR	CIUDAD RESIDENCIA TOMADOR
GONZALEZ RODRIGUEZ, GUILLERMO	3138517069	CC	9521851	SOGAMOSO

CÓDIGO DE ASEGURADORA	COD. SUCURSAL EXPEDIDORA	CLAVE PRODUCTOR	No. FORMULARIO	CIUDAD EXPEDICIÓN
AT1329	37	4013	0	BOGOTA D.C

TARIFA	PRIMA SOAT	CONTRIBUCIÓN FOSYGA	TASA RUNT
920	$ 602400	$ 313200	$ 2100

TOTAL A PAGAR

$ 917700

AMPAROS POR VICTIMA	HASTA	
A. GASTOS MÉDICOS QUIRÚRGICOS, FARMACÉUTICOS Y HOSPITALARIOS	263,13 [1]	UNIDAD VALOR TRIBUTARIO (UVT)
B. GASTOS DE TRANSPORTE Y MOVILIZACIÓN DE VÍCTIMAS	701,68 [2]	
C. INCAPACIDAD PERMANENTE	8.77	
D. MUERTE Y GASTOS FUNERARIOS	HASTA 180 750	SALARIOS MÍNIMOS LEGALES DIARIOS VIGENTES

FIRMA AUTORIZADA

Debe usuario tenga en cuenta las siguientes recomendaciones:

•Recuerde portar siempre su SOAT, las autoridades de tránsito se lo pueden solicitar en cualquier momento.

•Recuerde validar que su póliza está registrada en el RUNT.

•Este documento no cuenta con cláusula renovar su póliza. No tener SOAT vigente acarrea multa inmovilización. La anulación del vehículo y en caso de accidente de tránsito el costo por todos los gastos de la atención de las víctimas del accidente.

En caso de accidente de tránsito:

•Si alguien resulta herido, debe ser atendido por el prestador de servicios de salud más cercano al lugar del accidente, aunque no tenga la capacidad para brindar la atención requerida por las víctimas.

•Ningún prestador de servicios de salud se sale puede negarse a atender víctimas de accidentes de tránsito (artículo 168 De ones Ley 453 de 1993). En caso contrario, denuncie ante la Superintendencia Nacional de Salud

•Para los gastos médicos, el dueño ante la aseguradora del Fosyga le debe realizar la institución prestadora de servicios de salud.

Protección de datos personales:

SEGUROS DEL ESTADO S.A. y SEGUROS DE VIDA DEL ESTADO S.A. informa que sus datos personales serán tratados conforme a la Política de Tratamiento de Datos Personales, que se encuentra(n) disponible a través de las páginas www.segurosdelestado.com/paginas/Protección-Datos y www.segurosdelestadovidayahorro.com/paginas/Protección-Datos para su consulta.

Recuerde que, en calidad de titular de sus datos personales, podrá ejercer sus derechos a conocer, actualizar, rectificar y suprimir su información personal, así como, el derecho a revocar el consentimiento otorgado para el tratamiento de sus datos personales para aquellas finalidades que así lo requieran, dada a través de la dirección de correo electrónico protecciondedatospersonales@segurosdelestado.com

Tenga presente las principales finalidades para las cuales tratamos sus datos personales por cuenta de SEGUROS DEL ESTADO S.A y SEGUROS DE VIDA DEL ESTADO S.A. como es para la emisión de la póliza y vinculación como cliente, ejecución de contratos que celebre SEGUROS DEL ESTADO con sus tomadores, asegurados, beneficiarios y terceros afectados, la evaluación del tomador o la financiación de la prohibición de armas de destrucción masiva, determinar y ejecutar pagos de siniestros así como mantener el contacto para dar seguimiento a peticiones, quejas y reclamos, envío información relativa a educación financiera, encuestas de satisfacción, ofertas de productos o servicios y comunicaciones comerciales de cualquier clase, relacionadas con servicios inherentes a la actividad aseguradora, a través de cualquier medio de comunicación, incluyendo medios de pagadores y servicios de Corresponsales con los que SEGUROS DEL ESTADO tenga convenios o alianzas comerciales, con los cuales, que corresponda, se podrán emplear los medios o plataformas tecnológicas propias de SEGUROS DEL ESTADO como aquellas administradas a través de Encargados y/o Compañías Terceras y todas las demás finalidades que se definan en la política de protección de datos personales de SEGUROS DEL ESTADO y sus actualizaciones.

Topes de cobertura gastos médicos

1 Para las siguientes tarifas: 108, 110, 120, 140, 150,711, 712, 721, 722, 731, 732, 810, 910,920.

Decreto 2497 de 2022.

2 Para las demás tarifas no aplica ese (1)

3. Certificado Revisión Técnico Mecánica

REPÚBLICA DE COLOMBIA
MINISTERIO DE TRANSPORTE
MINISTERIO DE AMBIENTE Y
DESARROLLO SOSTENIBLE

Libertad y Orden

RUNT

CERTIFICADO DE REVISIÓN TÉCNICO MECÁNICA Y DE EMISIONES CONTAMINANTES

No. 180019536

DATOS CENTRO DIAGNÓSTICO

Entidad que expide el certificado:	CENTRO DE INSPECCION TOTAL BOYACA		
NIT:	901161899	**No. de Certificado de Acreditación:**	19-OIN-040-001
Fecha de expedición:	2025/03/06	**Fecha de vencimiento:**	2026/03/06

DATOS VEHÍCULO

PLACA:	ESX876	**CLASE:**	BUSETA
MARCA:	CHEVROLET	**MODELO:**	2023
SERVICIO:	Público	**COMBUSTIBLE:**	DIESEL
CILINDRAJE:	5193	**NRO. MOTOR:**	4HK1-0PC660
NRO. CHASIS:	9GCNPR75XPB503526	**VIN:**	9GCNPR75XPB503526
LÍNEA:	NPR		
COLOR:	ROJO		

NOMBRE PROPIETARIO: JHON A. VELANDIA N. y otro(s)

FIRMA DEL RESPONSABLE

JAIRO ENRIQUE GUEVARA AVELLA

4. Tarjeta de Operación

REPÚBLICA DE COLOMBIA
MINISTERIO DE TRANSPORTE
MINISTERIO DE AMBIENTE Y
DESARROLLO SOSTENIBLE

Libertad y Orden

RUNT

TARJETA DE OPERACIÓN
No.473027

DATOS VEHÍCULO

No. DE PLACA:	ESX876	**AÑO MODELO:**	2023
CLASE DE VEHÍCULO:	BUSETA	**MARCA:**	CHEVROLET
TIPO DE CARROCERIA:	CERRADA	**COMBUSTIBLE:**	DIESEL
CAPACIDAD DE PASAJEROS:	**SENTADOS:** 27	**DE PIE:**	
CARGA:		**MODALIDAD DE SERVICIO:**	POR CARRETERA
LÍNEA:	NPR		
NIVEL DE SERVICIO:	BASICO		
RADIO DE ACCIÓN:	NACIONAL		

DATOS EMPRESA

RAZÓN SOCIAL EMPRESA:	COOPERATIVA DE TRANSPORTADORES CIUDAD DEL ACERO LTDA
NIT:	891855257
DIRECCIÓN DE LA EMPRESA:	AV SAN MARTIN 11A-27 Oficina 201
CIUDAD/MUNICIPIO:	SOGAMOSO
FECHA DE EXPEDICIÓN:	30-01-2025
VIGENCIA:	**DESDE:** 03-03-2025 **HASTA:** 03-03-2027
AUTORIDAD QUE EXPIDE:	DIRECCION TERRITORIAL BOYACA

FIRMA DEL FUNCIONARIO

5. Póliza

LA EQUIDAD SEGUROS O. C.
NIT. 860.028.415-5

CERTIFICA:

Que, la empresa **COOPERATIVA DE TRANSPORTADORES CIUDAD DEL ACERO** identificada con Nit. **891855257** tiene contratadas las pólizas de Responsabilidad Civil Extracontractual y Responsabilidad Civil Contractual de acuerdo con los siguientes amparos:

SEGURO RESPONSABILIDAD CIVIL EXTRACONTRACTUAL

PÓLIZA: AB000300 VIGENCIA 4/30/2025 A 4/30/2026

AMPAROS	VALOR ASEGURADO
DAÑOS A BIENES DE TERCEROS	60 SMMLV
MUERTE O LESIONES A UNA PERSONA	60 SMMLV
MUERTE O LESIONES A DOS O MAS PERSONAS	120 SMMLV

SEGURO RESPONSABILIDAD CIVIL CONTRACTUAL

PÓLIZA: AB000301 VIGENCIA 4/30/2025 A 4/30/2026

AMPAROS	VALOR ASEGURADO POR PUESTO
MUERTE ACCIDENTAL	60 SMMLV
INCAPACIDAD TOTAL Y PERMANENTE	60 SMMLV
INCAPACIDAD TEMPORAL	60 SMMLV
GASTOS MÉDICOS	60 SMMLV

Marca: **CHEVROLET**
Placa: **ESX876**
Propietario **JHON ALEXANDER VELANDIA NARANJO**
Nit: **1057575626**

Se aclara que las fechas están expresadas en formato mm/dd/aaaa.

A la fecha, las pólizas se encuentran al dia de acuerdo con forma de pago convenida.

La presente se expide en Tunja 29 de abril de 2025 a solicitud del interesado.

Cordialmente,

Agencia Tunja
LA EQUIDAD SEGUROS OC

6. Licencia de conducción



REPÚBLICA DE COLOMBIA

MINISTERIO DE TRANSPORTE

LICENCIA DE CONDUCCIÓN

Libertad y Orden

No. 1057575626

NOMBRE

JHON ALEXANDER VELANDIA NARANJO

FECHA DE NACIMIENTO

15-07-1987

G.S. RH

O-

FECHA DE EXPEDICIÓN

23-01-2026

RESTRICCIONES DEL CONDUCTOR

CONDUCIR CON LENTES

ORGANISMO DE TRÁNSITO EXPEDIDOR

INST TTO Y TTE MCPAL SOGAMOSO

CATEGORIAS AUTORIZADAS			
CATEGORIA	CLASE DE VEHICULO	VIGENCIA	SERVICIO
B2	AUTOMÓVIL, MOTOCARRO, CUATRIMOTO, CAMPERO, CAMIONETA, MICROBÚS, CAMIÓN, BUSETA Y BUS.	23-01-2035	PARTICULAR
C2	AUTOMÓVIL, MOTOCARRO, CAMPERO, CAMIONETA, MICROBÚS, CAMIÓN, BUSETA Y BUS.	23-01-2026	PUBLICO

ESTA LICENCIA ES VALIDA EN TODO EL TERRITORIO NACIONAL

LC02006362194

Tipo de vehículo: Buseta
Placa: KZU813

1. **Licencia de tránsito**



REPÚBLICA DE COLOMBIA
MINISTERIO DE TRANSPORTE
Libertad y Orden
LICENCIA DE TRÁNSITO No. 10034043167

PLACA	MARCA	LINEA	MODELO
KZU813	CHEVROLET	NPR	2025

CILINDRADA CC	COLOR	SERVICIO
2.999	BLANCO	PÚBLICO

CLASE DE VEHICULO	TIPO CARROCERÍA	COMBUSTIBLE	CAPACIDAD Kg/PSJ
BUSETA	CERRADA	DIESEL	27

NÚMERO DE MOTOR	REG	VIN
4JZ1-285E71	N	JAANPR88HS7100643

NÚMERO DE SERIE	REG	NÚMERO DE CHASIS	REG
JAANPR88HS7100643	N	JAANPR88HS7100643	N

PROPIETARIO: APELLIDO(S) Y NOMBRE(S) — IDENTIFICACIÓN
LIZARAZO PEREZ HECTOR JULIO — C.C. 4060091



RESTRICCIÓN MOVILIDAD	BLINDAJE	POTENCIA HP
******	******	175

DECLARACIÓN DE IMPORTACIÓN	FE	FECHA IMPORT.	PUERTAS
352024000658142	I	13/12/2024	2

LIMITACIÓN A LA PROPIEDAD
******

FECHA MATRÍCULA	FECHA EXP. LIC TTO.	FECHA VENCIMIENTO
21/03/2025	21/03/2025	******

ORGANISMO DE TRÁNSITO
ITBOY - DIST TTO No. 10/VILLA DE LEYVA

CONFECCIONES COLOMBIA-1534

LT07003202699

2. SOAT

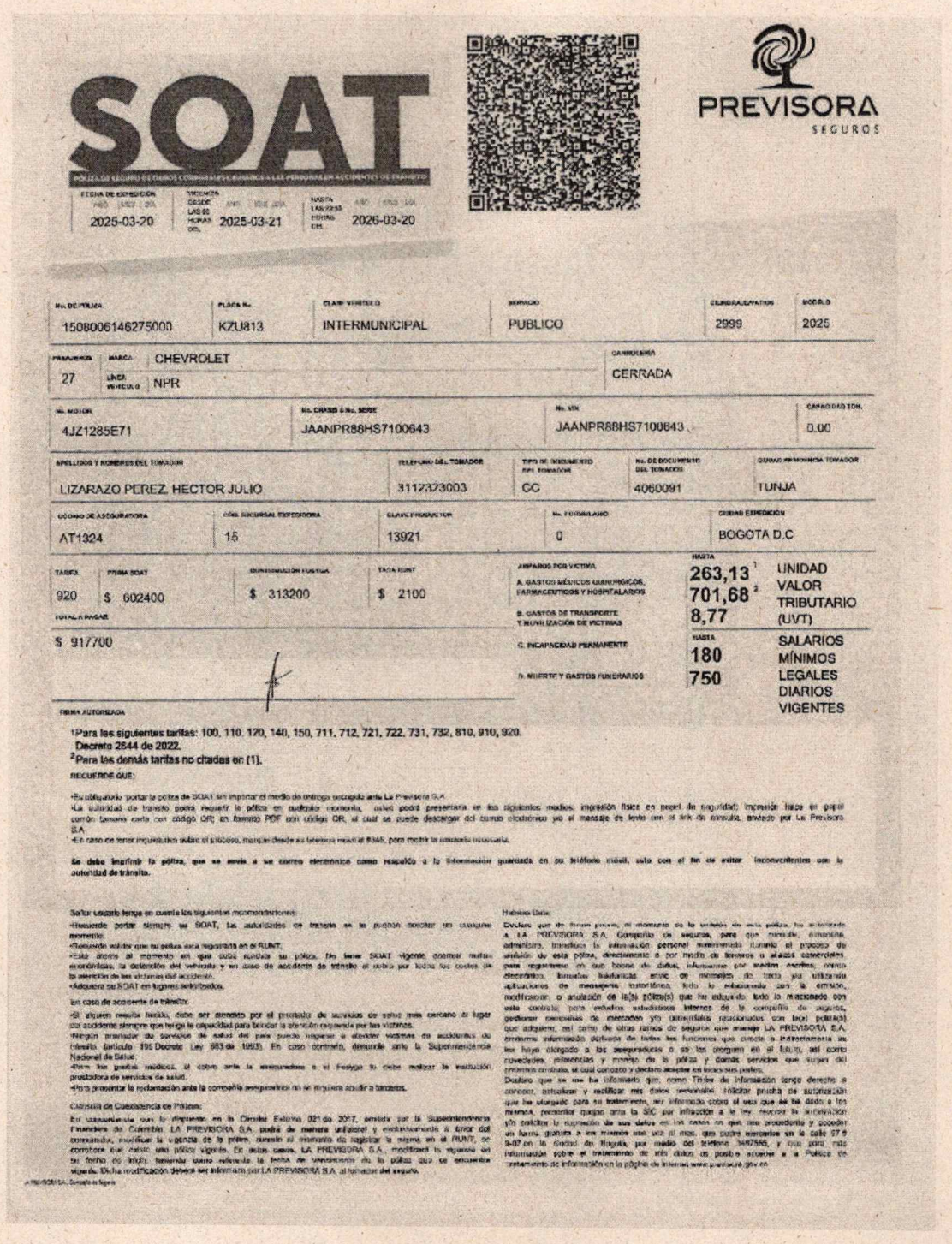

SOAT

PREVISORA SEGUROS

POLIZA DE SEGURO DE DAÑOS CORPORALES CAUSADOS A LAS PERSONAS EN accidentes DE TRANSITO

FECHA DE EXPEDICIÓN	VIGENCIA DESDE LAS 00 HORAS DEL	HASTA LAS 23:59 HORAS DEL
2025-03-20	2025-03-21	2026-03-20

No. DE POLIZA	PLACA No.	CLASE VEHICULO	SERVICIO	CILINDRAJE/CV/KTOS	MODELO
150800614627500O	KZU813	INTERMUNICIPAL	PUBLICO	2999	2025

PASAJEROS	MARCA	CARROCERIA
27	CHEVROLET	CERRADA

LINEA VEHICULO	NPR

No. MOTOR	No. CHASIS O No. SERIE	No. VIN	CAPACIDAD TON.
4JZ1285E71	JAANPR88HS7100643	JAANPR88HS7100643	0.00

APELLIDOS Y NOMBRES DEL TOMADOR	TELEFONO DEL TOMADOR	TIPO DE DOCUMENTO DEL TOMADOR	No. DE DOCUMENTO DEL TOMADOR	CIUDAD DE RESIDENCIA TOMADOR
LIZARAZO PEREZ, HECTOR JULIO	3112323003	CC	4060091	TUNJA

CODIGO DE ASEGURADORA	COD. SUCURSAL EXPEDIDORA	CLAVE FABRICANTE	No. FORMULARIO	CIUDAD EXPEDICION
AT1324	15	13921	0	BOGOTA D.C

TARIFA	PRIMA SOAT	SOBRETASA/CUOTA FONDAT	TASA RUNT
920	$ 602400	$ 313200	$ 2100

TOTAL A PAGAR

$ 917700

FIRMA AUTORIZADA

AMPAROS POR VICTIMA	HASTA	
A. GASTOS MÉDICOS QUIRÚRGICOS, FARMACEUTICOS Y HOSPITALARIOS	263,13[1] 701,68[2]	UNIDAD VALOR TRIBUTARIO (UVT)
B. GASTOS DE TRANSPORTE Y MOVILIZACIÓN DE VICTIMAS	8,77	
C. INCAPACIDAD PERMANENTE	180	SALARIOS MÍNIMOS LEGALES DIARIOS VIGENTES
D. MUERTE Y GASTOS FUNERARIOS	750	

[1]Para las siguientes tarifas: 100, 110, 120, 140, 150, 711, 712, 721, 722, 731, 732, 810, 910, 920. Decreto 2644 de 2022.
[2]Para las demás tarifas no citadas en (1).

RECUERDE QUE:

•Es obligatorio portar la póliza de SOAT sin importar el medio de entrega otorgado ante La Previsora S.A.
•La autoridad de tránsito podrá requerir la póliza en cualquier momento, usted podrá presentarla en los siguientes medios: impresión física en papel de seguridad; impresión física en papel común (tamaño carta con código QR) en formato PDF con código QR, el cual se puede descargar del correo electrónico y/o el mensaje de texto con el link de consulta, enviado por La Previsora S.A.
•En caso de tener inquietudes sobre el siniestro, marcar desde su teléfono móvil al 8345, para recibir la atención requerida.

Se debe imprimir la póliza, que se envía a su correo electrónico como respaldo a la información guardada en su teléfono móvil, esto con el fin de evitar inconvenientes con la autoridad de tránsito.

Señor usuario tenga en cuenta las siguientes recomendaciones:
•Recuerde portar siempre su SOAT, las autoridades de tránsito se lo podrán solicitar en cualquier momento.
•Recuerde validar que su póliza esta registrada en el RUNT.
•Esta atento al momento en que debe renovar su póliza. No tener SOAT vigente conlleva multas económicas, la detención del vehículo y en caso de accidente de tránsito el pago por todos los costos de la atención de las víctimas del accidente.
•Adquiera su SOAT en lugares autorizados.

En caso de accidente de tránsito:
•Si alguien resulta herido, debe ser atendido por el prestador de servicios de salud más cercano al lugar del accidente siempre que tenga la capacidad para brindar la atención requerida por las víctimas.
•Ningún prestador de servicios de salud del país puede negarse a atender víctimas de accidentes de tránsito (artículo 195 Decreto Ley 663 de 1993). En caso contrario, denuncie ante la Superintendencia Nacional de Salud.
•Exija las pruebas médicas. El cobro ante la aseguradora o el Fosyga lo debe realizar la institución prestadora de servicios de salud.
•Para presentar la reclamación ante la compañía aseguradora no se requiere acudir a terceros.

Cartilla de Obligatoria de Pólizas:
En cumplimiento con lo dispuesto en la Circular Externa 021 de 2017, emitida por la Superintendencia Financiera de Colombia, LA PREVISORA S.A. podrá de manera unilateral y exclusivamente a favor del consumidor, modificar la vigencia de la póliza, durante el momento de registrar la misma en el RUNT, se corroborar que exista una póliza vigente. En estos casos, LA PREVISORA S.A. modificará la vigencia de la fecha de inicio, teniendo como referencia la fecha de vencimiento de la póliza que se encuentre vigente. Dicha modificación deberá ser informada por LA PREVISORA S.A. al tomador del seguro.

Habeas Data:
Declaro que de forma previa, al momento de la emisión de esta póliza, he autorizado a LA PREVISORA S.A. Compañía de seguros, para que recolecte, almacene, administre, transfiera la información personal suministrada durante el proceso de emisión de esta póliza, directamente o por medio de terceros o aliados comerciales para registrarme en sus bases de datos, información por medios escritos, correo electrónico, llamadas telefónicas, envío de mensajes de texto vía utilización aplicativos de mensajería instantánea, todo lo relacionado con la emisión, modificación o anulación de la(s) póliza(s) que he adquirido, todo lo mencionado con este contrato para estudios estadísticos internos de la compañía de seguros, gestionar campañas de mercadeo y/o comerciales relacionados con la(s) póliza(s) que adquiera, así como de otros ramos de seguros que maneje LA PREVISORA S.A. entiendo información derivada de todas las funciones que ejecute o indirectamente se les haya delegado a las aseguradoras o en las que participen en el futuro, así como novedades, relaciones y manejo de la póliza y demás servicios que surjan del presente contrato, el cual conozco y declaro aceptar en todos sus puntos.
Declaro que se me ha informado que, como Titular de información tengo derecho a conocer, actualizar y rectificar mis datos personales, solicitar prueba de autorización que he otorgado para su tratamiento, ser informado sobre el uso que se ha dado a los mismos, presentar quejas ante la SIC por infracción a la ley, revocar la autorización y/o solicitar la supresión de sus datos en los casos en que sea procedente y acceder en forma gratuita a los mismos una vez al mes, que podrá ejercerse en la calle 97 9-07 en la ciudad de Bogotá, por medio del teléfono 3482585, y más para más información sobre el tratamiento de mis datos es posible acceder a la Política de tratamiento de información en la página de internet www.previsora.gov.co

LA PREVISORA S.A. Compañía de Seguros

3. Tarjeta de operación

REPÚBLICA DE COLOMBIA
MINISTERIO DE TRANSPORTE
MINISTERIO DE AMBIENTE Y
DESARROLLO SOSTENIBLE

Libertad y Orden

RUNT

TARJETA DE OPERACIÓN
No.487663

DATOS VEHÍCULO

No. DE PLACA:	KZU813	**AÑO MODELO:**	2025
CLASE DE VEHÍCULO:	BUSETA	**MARCA:**	CHEVROLET
TIPO DE CARROCERÍA:	CERRADA	**COMBUSTIBLE:**	DIESEL
CAPACIDAD DE PASAJEROS:	**SENTADOS:** 28	**DE PIE:**	
CARGA:		**MODALIDAD DE SERVICIO:**	ESPECIAL
LÍNEA:	NPR		
NIVEL DE SERVICIO:			
RADIO DE ACCIÓN:	NACIONAL		

DATOS EMPRESA

RAZÓN SOCIAL EMPRESA:	TRANSPORTES ESPECIALIZADOS J R S A S
NIT:	830033581
DIRECCIÓN DE LA EMPRESA:	CALLE 81 No 92 10
CIUDAD/MUNICIPIO:	BOGOTA
FECHA DE EXPEDICIÓN:	10-04-2025
VIGENCIA:	**DESDE:** 10-04-2025 **HASTA:** 10-04-2027
AUTORIDAD QUE EXPIDE:	DIRECCION TERRITORIAL CUNDINAMARCA

FIRMA DEL FUNCIONARIO

4. Póliza

SEGUROS BOLÍVAR

Señores:
A QUIEN INTERESE
Bogotá D.C

SEGUROS COMERCIALES BOLIVAR se permite certificar que:

El tomador **TRANSPORTES ESPECIALIZADOS JR SAS** Con NIT **830.033.581** tiene contratada con nuestra Compañía la póliza de Responsabilidad Civil Contractual y Extracontractual No **1522173576106** desde **14-04-2025 HASTA 14-04-2026.** Asegurado: **HECTOR JULIO LIZARAZO PEREZ** Placa: **KZU813** Documento: **4060091**

RESPONSABILIDAD CIVIL CONTRACTUAL

COBERTURAS	VALOR ASEGURADO
✓ Muerte Accidental	200 SMMLV
✓ Incapacidad total y permanente	200 SMMLV
✓ Incapacidad total temporal	200 SMMLV
✓ Gastos médicos quirúrgicos Farmacéuticos y Hospitalarios	200 SMMLV
✓ Asistencia Jurídica	SI AMPARA

RESPONSABILIDAD CIVIL EXTRACONTRACTUAL

COBERTURAS	VALOR ASEGURADO
✓ Daños a Bienes de Terceros	200 SMMLV
✓ Lesiones o Muerte a una Persona	200 SMMLV
✓ Lesiones o Muerte a una o más Personas	400 SMMLV
✓ Asistencia Jurídica en Proceso Civil y Penal	SI AMPARA

- Deducible para daños: No aplica

EXTENSIÓN DE COBERTURAS
Amparo de Perjuicio Moral
Amparo de Lucro Cesante del tercero afectado Amparo de protección patrimonial

Se Expide a solicitud del interesado a los 14 días de abril del año 2025

SEGUROS COMERCIALES BOLIVAR S.A.
FIRMA AUTORIZADA

5. **Licencia de Conducción**





Tipo de vehículo: Bus
Placa: WLN438

1. **Licencia de tránsito**



REPÚBLICA DE COLOMBIA
MINISTERIO DE TRANSPORTE

LICENCIA DE TRÁNSITO No. 10015100089

PLACA	MARCA	LÍNEA	MODELO
WLN438	HINO	FC9JBUS	2018

CILINDRADA CC	COLOR	SERVICIO
5.123	ROJO	PÚBLICO

CLASE DE VEHÍCULO	TIPO CARROCERÍA	COMBUSTIBLE	CAPACIDAD
BUS	CERRADA	DIESEL	40

NÚMERO DE MOTOR	REG	VIN
J05ETY12939	N	9F3FC9JLTJX..11773

NÚMERO DE SERIE	REG	NÚMERO DE CHASIS	REG
	N	9F3FC9JLTJXX11773	N

PROPIETARIO APELLIDOS Y NOMBRES / IDENTIFICACIÓN
RINCON SILVA JUAN CARLOS C.C. 74370518

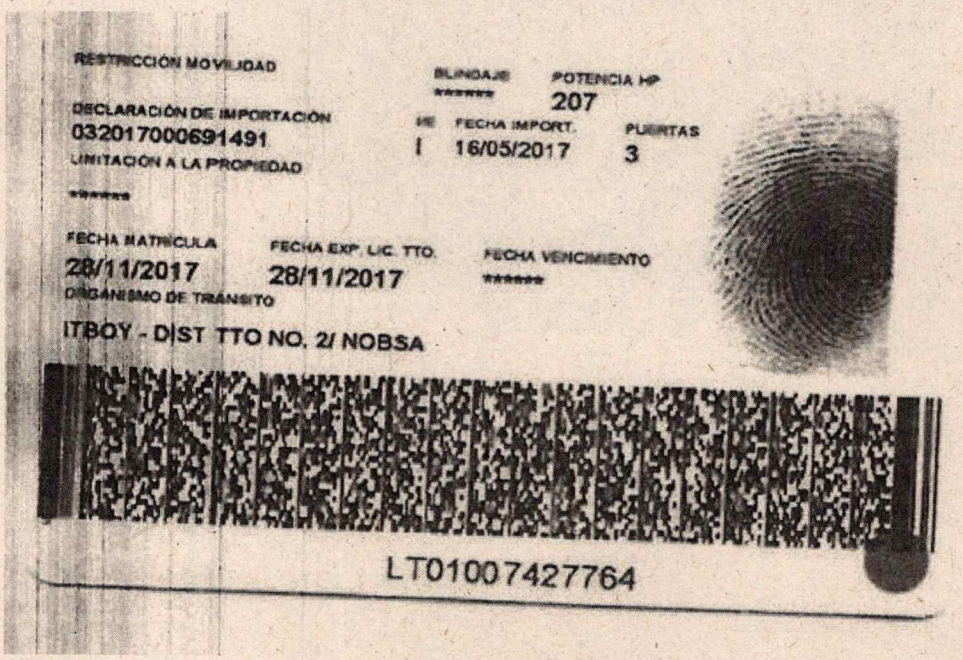

RESTRICCIÓN MOVILIDAD

BLINDAJE ****** POTENCIA HP 207

DECLARACIÓN DE IMPORTACIÓN
032017000691491

NÚMERO DE EJES	FECHA IMPORT.	PUERTAS
1	16/05/2017	3

LIMITACIÓN A LA PROPIEDAD
******

FECHA MATRICULA	FECHA EXP. LIC. TTO.	FECHA VENCIMIENTO
28/11/2017	28/11/2017	******

ORGANISMO DE TRÁNSITO
ITBOY - DIST TTO NO. 2/ NOBSA

LT01007427764

2. SOAT

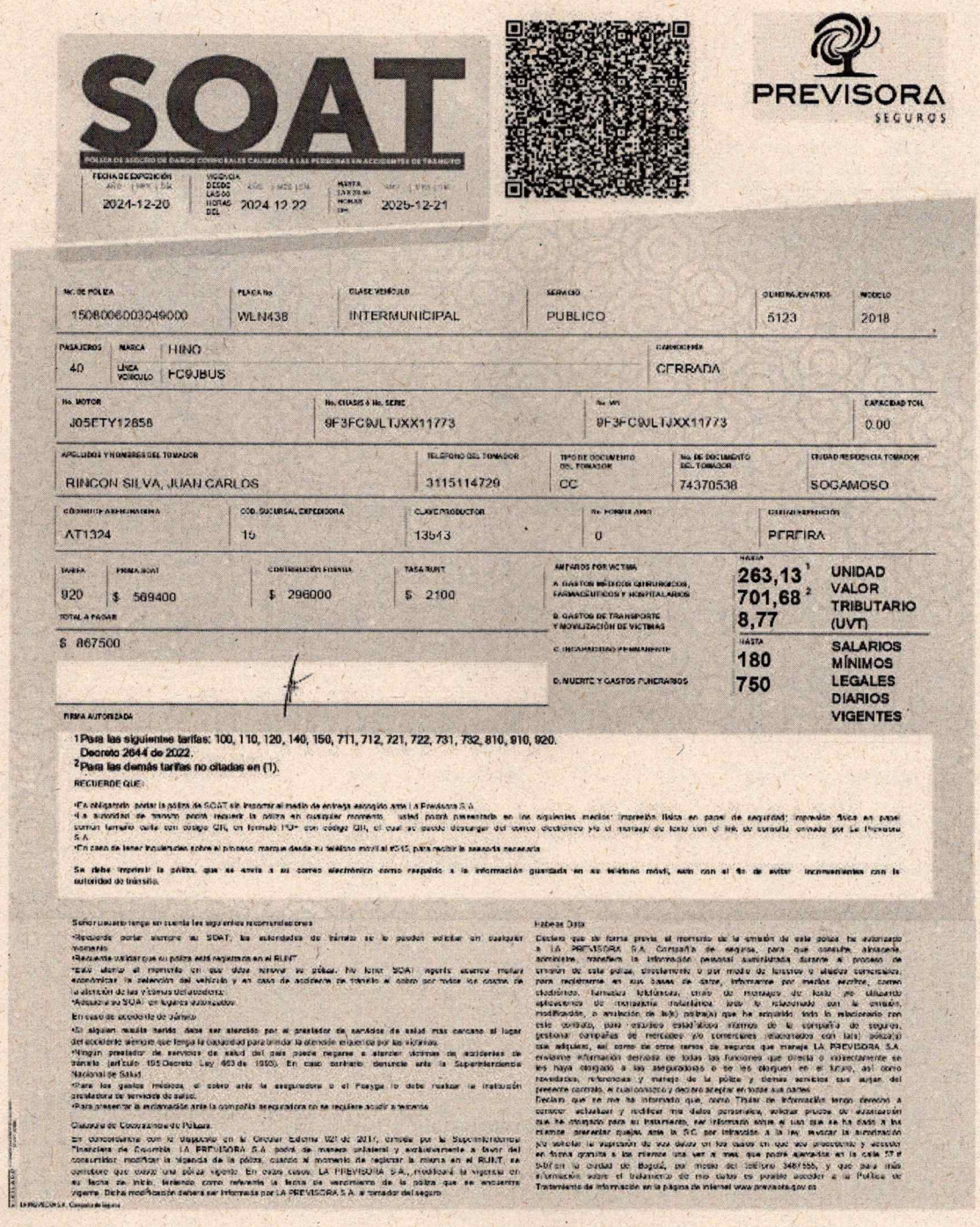

SOAT

PÓLIZA DE SEGUROS DE DAÑOS CORPORALES CAUSADOS A LAS PERSONAS EN ACCIDENTES DE TRÁNSITO

PREVISORA SEGUROS

FECHA DE EXPEDICIÓN	VIGENCIA DESDE LAS 00 HORAS DEL	HASTA LAS 24:00 HORAS DEL
2024-12-20	2024 12 22	2025-12-21

No. DE PÓLIZA	PLACA No	CLASE VEHÍCULO	SERVICIO	CILINDRAJE/CV/TON	MODELO
150800600304900O	WLN438	INTERMUNICIPAL	PUBLICO	5123	2018

PASAJEROS	MARCA	CARROCERÍA
40	HINO	CERRADA

LÍNEA VEHÍCULO	
FC9JBUS	

No. MOTOR	No. CHASIS ó No. SERIE	No. VIN	CAPACIDAD TON.
J05ETY12858	9F3FC9VLTJXX11773	9F3FC9VLTJXX11773	0.00

APELLIDOS Y NOMBRES DEL TOMADOR	TELÉFONO DEL TOMADOR	TIPO DE DOCUMENTO DEL TOMADOR	No. DE DOCUMENTO DEL TOMADOR	CIUDAD RESIDENCIA TOMADOR
RINCON SILVA, JUAN CARLOS	3115114729	CC	74370538	SOGAMOSO

CÓDIGO ASEGURADORA	COD. SUCURSAL EXPEDIDORA	CLAVE PRODUCTOR	No. FORMULARIO	CIUDAD EXPEDICIÓN
AT1324	19	13543	0	PEREIRA

TARIFA	PRIMA SOAT	CONTRIBUCIÓN FONSAT	TASA RUNT
920	$ 569400	$ 296000	$ 2100

TOTAL A PAGAR

$ 867500

FIRMA AUTORIZADA

AMPAROS POR VICTIMA	HASTA	
A. GASTOS MÉDICOS QUIRÚRGICOS, FARMACÉUTICOS Y HOSPITALARIOS	263,13 [1] 701,68 [2]	UNIDAD VALOR TRIBUTARIO (UVT)
B. GASTOS DE TRANSPORTE Y MOVILIZACIÓN DE VICTIMAS	8,77	
C. INCAPACIDAD PERMANENTE	HASTA 180	SALARIOS MÍNIMOS LEGALES DIARIOS VIGENTES
D. MUERTE Y GASTOS FUNERARIOS	750	

[1] Para las siguiente tarifas: 100, 110, 120, 140, 150, 711, 712, 721, 722, 731, 732, 810, 910, 920. Decreto 2644 de 2022.
[2] Para las demás tarifas no citadas en (1).

RECUERDE QUE:

- Es obligación portar la póliza de SOAT sin importar el medio de entrega escogido ante LA Previsora S.A.
- La autoridad de tránsito podrá requerir la póliza en cualquier momento, usted podrá presentarla en los siguientes medios: impresión física en papel de seguridad; impresión física en papel común tamaño carta con código QR, en formato PDF con código QR, el cual se puede descargar del correo electrónico y/o el mensaje de texto con el link de consulta enviado por La Previsora S.A.
- En caso de tener inquietudes sobre el proceso, marque desde su teléfono móvil al #515, para recibir la asesoría necesaria.

Se debe imprimir la póliza, que se envía a su correo electrónico como respaldo a la información guardada en su teléfono móvil, esto con el fin de evitar inconvenientes con la autoridad de tránsito.

Señor usuario tenga en cuenta las siguientes recomendaciones:

- Recuerde portar siempre su SOAT, las autoridades de tránsito se lo pueden solicitar en cualquier momento.
- Recuerde validar que su póliza esté registrada en el RUNT.
- Este diligenciado el momento en que usted renueve su póliza. No tener SOAT vigente genera multas económicas, la retención del vehículo y en caso de accidente de tránsito el cobro por todos los costos de la atención de las víctimas del accidente.
- Adquiera su SOAT en lugares autorizados.

En caso de accidente de tránsito:

- Si alguien resulta herido debe ser atendido por el prestador de servicios de salud más cercano al lugar del accidente siempre que tenga la capacidad para brindar la atención requerida por las víctimas.
- Ningún prestador de servicios de salud del país puede negarse a atender víctimas de accidentes de tránsito (artículo 195 Decreto Ley 663 de 1993). En caso contrario denuncie ante la Superintendencia Nacional de Salud.
- Pare los gastos médicos al cobro ante la aseguradora o el Fosyga lo debe realizar la institución prestadora de servicios de salud.
- Para presentar la reclamación ante la compañía aseguradora no se requiere acudir a abogado.

Cláusula de Coexistencia de Pólizas.

En concordancia con lo dispuesto en la Circular Externa 021 de 2017, emitida por la Superintendencia Financiera de Colombia, LA PREVISORA S.A. podrá de manera unilateral y exclusivamente a favor del consumidor financiero modificar la vigencia de la póliza, cuando al momento de registrar la misma en el RUNT, se advierta que cuenta con una póliza vigente. En estos casos, LA PREVISORA S.A., modificará la vigencia de su fecha de inicio, teniendo como referencia la fecha de vencimiento de la póliza que se encuentre vigente. Dicha modificación deberá ser informada por LA PREVISORA S.A. al tomador del seguro.

Habeas Data

Declaro que de forma previa, al momento de la emisión de esta póliza he autorizado a LA PREVISORA S.A. Compañía de seguros, para que consulte, almacene, administre, modifique la información personal suministrada durante el proceso de emisión de esta póliza, directamente o por medio de terceros o aliados comerciales, para realizarme en sus bases de datos, información por medios escritos, como electrónico, llamadas telefónicas, envío de mensajes de texto por diferentes aplicaciones de mensajería instantánea, todo lo relacionado con la emisión, modificación, o anulación de la(s) póliza(s) que he adquirido, todo lo relacionado con este contrato, para estudios estadísticos internos de la compañía de seguros, gestionar campañas de mercadeo y/o comerciales relacionadas con la(s) póliza(s) que adquiera, así como de otras ramas de seguros que maneja LA PREVISORA S.A. evaluar información derivada de todas las funciones que directa o colectivamente se les haya otorgado a las aseguradoras o de las otorgue en el futuro, así como novedades, referencias y manejo de la póliza y demás servicios que surjan del presente contrato, e cual conozco y declaro aceptar en todas sus partes.

Declaro que se me ha informado que, como Titular de información tengo derecho a conocer, actualizar y rectificar mis datos personales, solicitar prueba de autorización que he otorgado para el tratamiento, ser informado sobre el uso que se ha dado a los mismos, presentar quejas ante la SIC por infracción a la ley, revocar la autorización y/o solicitar la supresión de sus datos en los casos en que sea procedente y acceder en forma gratuita a los mismos una vez al mes que podrá ejercerlos en la calle 57 # 9-07 en la ciudad de Bogotá, por medio del teléfono 3481555, y que para más información sobre el tratamiento de mis datos es posible acceder a la Política de Tratamiento de Información en la página de internet www.previsora.gov.co

LA PREVISORA S.A. Compañía de Seguros

3. Certificado Revisión Técnico Mecánica

REPÚBLICA DE COLOMBIA
MINISTERIO DE TRANSPORTE
MINISTERIO DE AMBIENTE Y
DESARROLLO SOSTENIBLE

Libertad y Orden

RUNT

CERTIFICADO DE REVISIÓN TÉCNICO MECÁNICA Y DE EMISIONES CONTAMINANTES
No. 178222871

DATOS CENTRO DIAGNÓSTICO

Entidad que expide el certificado:	CENTRO DE INSPECCION TOTAL BOYACA		
NIT:	901161899	**No. de Certificado de Acreditación:**	19-OIN-040-001
Fecha de expedición:	2024/12/24	**Fecha de vencimiento:**	2025/12/24

DATOS VEHÍCULO

PLACA:	WLN438	**CLASE:**	BUS
MARCA:	HINO	**MODELO:**	2018
SERVICIO:	Público	**COMBUSTIBLE:**	DIESEL
CILINDRAJE:	5123	**NRO. MOTOR:**	J05ETY12858
NRO. CHASIS:	9F3FC9JLTJXX11773	**VIN:**	9F3FC9JLTJXX11773
LÍNEA:	FC9JBUS		
COLOR:	ROJO		

NOMBRE PROPIETARIO: JUAN C. RINCON S.

FIRMA DEL RESPONSABLE

JAIRO ENRIQUE GUEVARA AVELLA

4. Tarjeta de Operación

REPÚBLICA DE COLOMBIA
MINISTERIO DE TRANSPORTE
MINISTERIO DE AMBIENTE Y
DESARROLLO SOSTENIBLE

Libertad y Orden

RUNT

TARJETA DE OPERACIÓN
No.401876

DATOS VEHÍCULO

No. DE PLACA:	WNI436	AÑO MODELO:	2018
CLASE DE VEHÍCULO:	BUS	MARCA:	HINO
TIPO DE CARROCERIA:	CERRADA	COMBUSTIBLE:	DIESEL
CAPACIDAD DE PASAJEROS:	SENTADOS: 41	DE PIE:	
CARGA:		MODALIDAD DE SERVICIO:	POR CARRETERA
LÍNEA:	FC9JBUS		
NIVEL DE SERVICIO:			
RADIO DE ACCIÓN:	NACIONAL		

DATOS EMPRESA

RAZÓN SOCIAL EMPRESA:	COOPERATIVA DE TRANSPORTADORES CIUDAD DEL ACERO LTDA
NIT:	891855257
DIRECCIÓN DE LA EMPRESA:	AV SAN MARTIN 11A-27 Oficina 201
CIUDAD/MUNICIPIO:	SOGAMOSO
FECHA DE EXPEDICIÓN:	29-11-2023
VIGENCIA:	DESDE: 08-12-2023 HASTA: 08-12-2025
AUTORIDAD QUE EXPIDE:	DIRECCION TERRITORIAL BOYACA

FIRMA DEL FUNCIONARIO

5. Póliza

LA EQUIDAD SEGUROS O. C.
NIT. 860.028.415-5

CERTIFICA:

Que, la empresa **COOPERATIVA DE TRANSPORTADORES CIUDAD DEL ACERO** identificada con Nit. **891855257** tiene contratadas las pólizas de Responsabilidad Civil Extracontractual y Responsabilidad Civil Contractual de acuerdo con los siguientes amparos:

SEGURO RESPONSABILIDAD CIVIL EXTRACONTRACTUAL

PÓLIZA: AB000300 VIGENCIA 4/30/2025 A 4/30/2026

AMPAROS	VALOR ASEGURADO
DAÑOS A BIENES DE TERCEROS	60 SMMLV
MUERTE O LESIONES A UNA PERSONA	60 SMMLV
MUERTE O LESIONES A DOS O MAS PERSONAS	120 SMMLV

SEGURO RESPONSABILIDAD CIVIL CONTRACTUAL

PÓLIZA: AB000301 VIGENCIA 4/30/2025 A 4/30/2026

AMPAROS	VALOR ASEGURADO POR PUESTO
MUERTE ACCIDENTAL	60 SMMLV
INCAPACIDAD TOTAL Y PERMANENTE	60 SMMLV
INCAPACIDAD TEMPORAL	60 SMMLV
GASTOS MÉDICOS	60 SMMLV

Marca: **HINO**
Placa: **WLN438**
Propietario **RINCON SILVA JUAN CARLOS**
Nit: **74370538**

Se aclara que las fechas están expresadas en formato mm/dd/aaaa.

A la fecha, las pólizas se encuentran al día de acuerdo con forma de pago convenida.

La presente se expide en Tunja 29 de abril de 2025 a solicitud del interesado.

Cordialmente,

Agencia Tunja
LA EQUIDAD SEGUROS OC

6. Licencia de conducción



REPÚBLICA DE COLOMBIA

MINISTERIO DE TRANSPORTE

LICENCIA DE CONDUCCIÓN

Libertad y Orden

No. 74083900

NOMBRE

EDGAR YOBANY VELANDIA GONZALEZ

FECHA DE NACIMIENTO

21-12-1984

GRUPO RH

O+

FECHA DE EXPEDICION

24-07-2023

RESTRICCIONES DEL CONDUCTOR

ORGANISMO DE TRANSITO EXPEDIDOR

INST TTO y TTE MCPAL SOGAMOSO



CATEGORIAS AUTORIZADAS			
CATEGORIA	CLASE DE VEHICULO	VIGENCIA	SERVICIO
B2	AUTOMOVIL, MOTOCARRO, CUATRIMOTO, CAMPERO, CAMIONETA, MICROBÚS, CAMIÓN, BUSETA Y BUS.	24-07-2033	PARTICULAR
C2	AUTOMOVIL, MOTOCARRO CAMPERO, CAMIONETA, MICROBÚS, CAMIÓN, BUSETA Y BUS.	24-07-2028	PUBLICO

ESTA LICENCIA ES VALIDA EN TODO EL TERRITORIO NACIONAL

LC02005896462