telecafé	**Telecafé Ltda.**	Código: AAJ-FOR-11
		Fecha: Febrero de 2022
	SISTEMA INTEGRADO DE GESTIÓN	Versión 05
	Informe de Supervisión Contrato de Prestación de Servicios	Página 1 de 1

DATOS GENERALES			
CONTRATO No.	101 DE 2025	**INFORME SUPERVISIÓN No.**	4
ENTIDAD CONTRATANTE	TELECAFE LTDA	**REPRESENTANTE LEGAL**	AMANDA JAIMES MENDOZA
CONTRATISTA	4E S.A.S	**REPRESENTANTE LEGAL**	RODRIGO ALBERTO PALACIO URIBE
FECHA DE INICIO	29 DE JULIO 2025	**FECHA DE TERMINACIÓN**	30 DE NOVIEMBRE DE 2025
PRORROGAS	**SI**	**NO X**	**FECHA:**
ADICION N° 1	**SI X**	**NO**	**FECHA: 03/09/2025**
ADICION N° 2	**SI**	**NO X**	**FECHA: N/A**
MODIFICACIONES	**SI**	**NO X**	**FECHA: N/A**
SUPERVISOR	JOSE JOHNSON GALLEGO		
PRODUCTOR EJECUTIVO	EDISON JAVIER NARVAEZ		
EJECUTIVO DE APOYO	LEANDRO CIRO CORREDOR		

OBJETO

Apoyo a TELECAFÉ LTDA., en la prestación de servicios logísticos que incluyan transporte, alimentación, alojamiento, planeación, organización, ejecución de eventos y en todas las demás actividades derivadas del contrato interadministrativo No. CD-INDEPORTES-178-2025, celebrado entre INDEPORTES BOYACÁ Y TELECAFÉ LTDA

SEGUIMIENTO CONTRACTUAL	
PERÍODO DEL INFORME	01/09/2025 AL 05/09/2025

CUMPLIMIENTO DEL OBJETO

Durante el periodo certificado en este informe, el contratista prestó sus servicios como operador logístico de manera satisfactoria, como lo acredita el cliente final que para este caso, es INDEPORTES BOYACA, donde a través de actas de entrega y recibido a satisfacción, relacionan los requerimientos que a continuación se dicriminarán, cumpliendo a cabalidad con las obligaciones pactadas en el contrato de prestación de servicios No. 101 DE 2025; adicionalmente y verificadas las cifras cobradas por el aliado, el area de facturación de TELECAFÉ LTDA avala la respectiva factura indicando que los valores corresponden y se ajustan a lo cobrado. Por último, reposan en los archivos del área financiera de TELECAFÉ LTDA los pagos ejecutados y en el archivo general de nuestra entidad, los informes de labores realizadas por parte del mencionado contratista, que dan cuenta del cumplimiento de sus actividades contractuales. Los requerimientos fueron ejecutados así:

1) Entre el 01 de septiembre de 2025 y el 05 de septiembre de 2025, se ejecutó el requerimiento "**0P7B ALIMENTACION, ALOJAMIENTO, SERVICIOS MEDICOS, TRANSPORTES INTERNOS, HIDRATACIÓN TECNICA, TRANSPORTE INTERMUNICIPAL** " en TUNJA, DUITAMA, PAIPA, SACHICÁ, SANTA ROSA DE VITERBO - Boyacá, evidenciado en el informe de actividades presentado por el operador logístico, donde se encuentra: 1. Correo electrónico de solicitud del requerimiento por parte de INDEPORTES BOYACÁ solicitando ALIMENTACIÓN, ALOJAMIENTO, SERVICIOS MÉDICOS, TRANSPORTES INTERNOS, TRANSPORTES INTERMUNICIPALES, HIDRATACIÓN TÉCNICA, ALQUILER DE CARPAS Y JUZGAMIENTOS DEPORTIVOS, 2. Correos de trazabilidad entre INDEPORTES BOYACÁ y TELECAFÉ LTDA, 3. Propuesta económica, 4. Cotización, 5. Informe de actividades de operación logística con evidencias fotograficas y demas anexos de la entrega a INDEPORTES BOYACÁ y los requerimientos solicitados por Indeportes Boyacá, 6. Orden de Trabajo de 4E S.A.S. cuyo proveedor es Emergencias S.A.S. IBAGUE TOLIMA para la utilización de ambulancias en cada sitio donde se desarrollaron cada una de las disciplinas deportivas, 7. Certificados de Servicios Prestados de Alojamiento para todos los deportistas y delgados, 8. Certificado de recibo a satisfacción de los servicios prestados de juzgamiento y organización técnica de La Liga de baloncesto de Boyacá anexando de igual manera el INFORME TÉCNICO referente al DEPORTE DE BALONCESTO, 9. Certificado de recibo a satisfacción de los servicios prestados de juzgamiento y organización técnica de La Liga de fútbol de salón, la Liga de Fútbol y la Liga de Fútbol Sala de Boyacá anexando de igual manera el INFORME TÉCNICO referente a cada deporte certificado, 10, Certificado de recibo a satisfacción de los servicios prestados de juzgamiento y organización técnica de La Liga de voleibol de Boyacá anexando de igual manera, el INFORME TÉCNICO referente al DEPORTE DE VOLEIBOL, 11. Planillas Oficiales de Registro de Juzgamiento, expedidas por las comisiones y asociaciones de Juzgamiento, 12. Planilla de Relación de vehículos comprometidos en el evento para el traslado de deportistas, 13. Documentación de los vehículos comprometidos en la actividad (Licencias de tránsito de los conductores que condujeron los vehículos, certificados de revisión técnico mecánica, soat, tarjetas de operación, Pólizas de seguros de responsabilidad civil contractual y extracontractual), 14. Copia del RUNT de los vehículos utilizados en el evento, 15. Copia de las planillas de legalización de recursos y de uso de servicios con la lista de los participantes de los juegos Intercolegiados y las respectivas firmas, 16. Acta de entrega y recibido a satisfacción por parte de INDEPORTES BOYACÁ, 17. Acta de entrega y recibido a satisfacción por parte de 4E S.A.S. y TELECAFÉ LTDA, 17. prefactura 00000699, 18. **factura No. EL 6989 por un valor de $1,028,029,920**

CONCEPTO	**NÚMERO DE PLANILLA**	**FECHA DE PAGO**	**PERÍODO CANCELADO**
PENSIÓN			
SALUD			
RIESGOS PROFESIONALES			

NOTA: Según la ley 828 de 2003, las personas juridicas deben acreditar el pago de seguridad social presentando el certificado.

aplica solo para persona juridica.

EVIDENCIAS DE PAGO A SEGURIDAD SOCIAL Y APORTES PARAFISCALES PERSONA JURÍDICA

CERTIFICACIÓN PAGO PARAFISCALES SI [X] NO [ ] **FECHA DE CERTIFICACIÓN:** 01 de octubre de 2025 certificando pago oportuno de los últimos 6 meses

SUPERVISOR

INFORMES DE EJECUCIÓN		
ENTREGO INFORMES DE EJECUCIÓN	SI x	NO
PROCEDE PAGO A ESTE PERÍODO	SI x	NO

SEGUIMIENTO FINANCIERO DEL CONTRATO	
VALOR INICIAL DEL CONTRATO	2.242.378.814,00
ADICIÓN	465.174.900,00
TOTAL CONTRATO	2.707.553.714,00
SALDO EJECUTADO	632.466.045,00
PAGO DE FACTURA No. EL-6989	1.028.029.920
SALDO POR EJECUTAR	1.047.057.749,00

OSERVACIONES:

Para constancia se firma en la ciudad de Manizales a los 27 dias del mes de octubre del año 2025.

Profesional Comercial Telecafé LTDA
Supervisor

4E SAS

N.I.T. 900.365.212- 6

TELEFONOS: 4484334

EMAIL: facturas@4e.com.co

DIRECCION : CL 10B SUR 51- 155 (GUAYABAL) MEDELLÍN

Resolución DIAN Autorización Nro. 18764072577954

Prefijo EL Rangos del EL 5001 al EL 7000

Fecha de Expedición 2024-06-07 Vigencia 24 meses

FACTURA ELECTRONICA DE VENTA

EL 6989

Datos del Cliente

Nombre : SOCIEDAD DE TELEVISION DE :ALDAS RISARALDA Y QUINDIO LTDA.

Nit : 890807724-8

Dirección: CR 19 A 43 02 BRR SACATIN VIE JO

Ciudad : MANIZALES

Teléfonos : 6068727100

Correo: ventanillaunica@telecafe.tv

Responsabilidad Fiscal: R-99-PN - No responsal e

Régimen Fiscal:

Fecha y Hora de Generación	2025-10-27-16:45:49
Fecha y Hora de Timbrado	2025-10-27 16:42:12-05:00
Fecha de Vencimiento	2025-11-26
Forma de Pago	PAGO 30 DIAS
Contacto	JOSÉ JOHNSON GALLEGO
Medio de pago	TRANSFERENCIA
Orden de compra.	

ITEM	DESCRIPCION	CANTIDAD	% IVA	VR UNITARIO	VR TOTAL
1	SERVICIO DE OPERACION LOGISTICA	1.00	19	863,890,689	863,890,689
2	07-B ALIMENTACION,AJOJAMIENTO,SERVICIOS,M DICOS TRANSPORTES INTERNOS,HIDRATACION TECNIC TRANSPORTES INTERMUNICIPAL CONTACTO: JOSÉ JOHNSON GALLEGO 1SEP2025 -8SEP2025	1.00	0	0	0

TELECAFE LTDA.

Radicado número:

2025-EI-00004109

28/10/2025 09:37:36 AM Folios

	SUBTOTAL	863,890,689
FAVOR CONSIGNAR A LA CUENTA CORRIENTE BANCOLOMBIA No 28042589854, CUENTA CORRIENTE DAVIVIENDA No 036669998605 Ó CUENTA CORRIENTE BANCO DE BOGOTA No. 653110957 A NOMBRE DE 4E S.A.S. NIT: 900 365 212 - 6	I.V.A. 19 %	164,139,231
	RETENCION EN LA FUENTE	0
	RETENCION DE I.V.A.	0
VALOR EN LETRAS:	RETENCION DE I.C.A.	0
MIL VEINTIOCHO MILLONES VEINTINUEVE MIL NOVECIENTOS VE NTE PESOS	TOTAL VENTA	1,028,029,920

Observaciones:

No se aceptan devoluciones ni reclam s después de diez (10) dias de recibida la factura. Ley 1231 de Julio/2008.

CUFE: 644c1fb2414e537763c48f4c0f94e5cf109713f8e 4730302c5e326169984e0950f82faca81ecb227480bfa14d7f7e

RESP NSABLE DEL IMPUESTO A LAS VENTAS -IVA

NO SOMOS G ANDES CONTRIBUYENTES NO AUTORRETENEDORES

AUTORRETENEDORES D CA EN MEDELLÍN, SEGUN RESOLUCION N° 202250128894 DE 2022

Software Co table HELISA, Proveedor Tecnológico ATEB Colombia SAS NIT 900.965.992-7

JESUS REYES

ELABORADO POR:

RECIBIDO POR

DATOS GENERALES			
Entidad	INDERPORTES- BOYACA	Contrato interadministrativo No.	CD-INDERPORTES-178- 2025
Proveedor Logístico	4E SAS	Orden de Gasto	
		Contrato	No. 101DE 2025
Evento	07 - B ALIMENTACION, ALOJAMIENTO, SERVICIOS MEDICOS, TRANSPORTES INTERNOS, HIDRATACIÓN TECNICA, TRANSPORTE INTERMUNICIPAL	Fecha del Evento	1 SEPTIEMBRE 2025 - 5 SEPTIEMBRE 2025
Valor	MIL VEINTIOCHO MILLONES VEINTINUEVE MIL NOVECIENTOS VEINTE PESOS. $1.028.029.920		
Ciudad	TUNJA, DUITAMA,PAIPA, SACHICA, SANTA ROSA DE VITERBO	Departamento	BOYACA
Ejecutivo de cuenta	EDISON JAVIER NARVAEZ	Supervisor contrato	JOSE JOHNSON GALLEGO
Observaciones	La empresa de transporte asistencial de ambulancias, con sede principal en Ibagué y sucursal en Tunja, prestó sus servicios durante el desarrollo de un evento deportivo, para el cual fueron solicitados un total de 42 servicios de ambulancias. Estas unidades fueron distribuidas de manera programada a lo largo de los días del evento, cubriendo estratégicamente los distintos escenarios donde se llevaron a cabo las actividades deportivas. Cabe aclarar que la orden de servicio fue emitida con fecha del 28 de Agosto de 2025.		

Correo de Solicitud

Requerimiento #7 Semana Deportes de Conjunto FD JIN 2025 Externo Recibidos ×

✦ Resumir este correo

intercolegiadosboyaca intercolegiadosboyaca <intercolegiadosboyaca@indeportesboyaca.gov.co> mié, 27 ago, 21:23

para mí

Cordial saludo,

A continuación envio requerimientos para la semana de los deportes de conjunto en el marco de la Final Departamental de los Juegos Intercolegiados 2025 para fines pertinentes.

Agradecemos su gestión

—

JULIETH ANDREA PEREZ SARMIENTO
CONTRATISTA - INTERCOLEGIADOS BOYACA

Indeportes Boyacá

Requerimiento #7 Semana Deportes de Conjunto FD JIN 2025 Externo Recibidos ×

✦ Resumir este correo

intercolegiadosboyaca intercolegiadosboyaca <intercolegiadosboyaca@indeportesboyaca.gov.co> mié, 27 ago, 21:23

para mí

Cordial

A contin

Agrade

de: **intercolegiadosboyaca intercolegiadosboyaca** <intercolegiadosboyaca@indeportesboyaca.gov.co>
para: Edinson Javier Narvaez Sosa <Ejecutivoindeportesboyaca2025@telecafe.tv>
fecha: 27 ago 2025, 21:23
asunto: Requerimiento #7 Semana Deportes de Conjunto FD JIN 2025
enviado por: indeportesboyaca.gov.co
firmado por: indeportesboyaca-gov-co.20230601.gappssmtp.com
seguridad: Cifrado estándar (TLS) Más información
Mensaje importante porque se te ha enviado directamente

le los Juegos Intercolegiados 2025 para fines pertinentes.

Correo Cotización

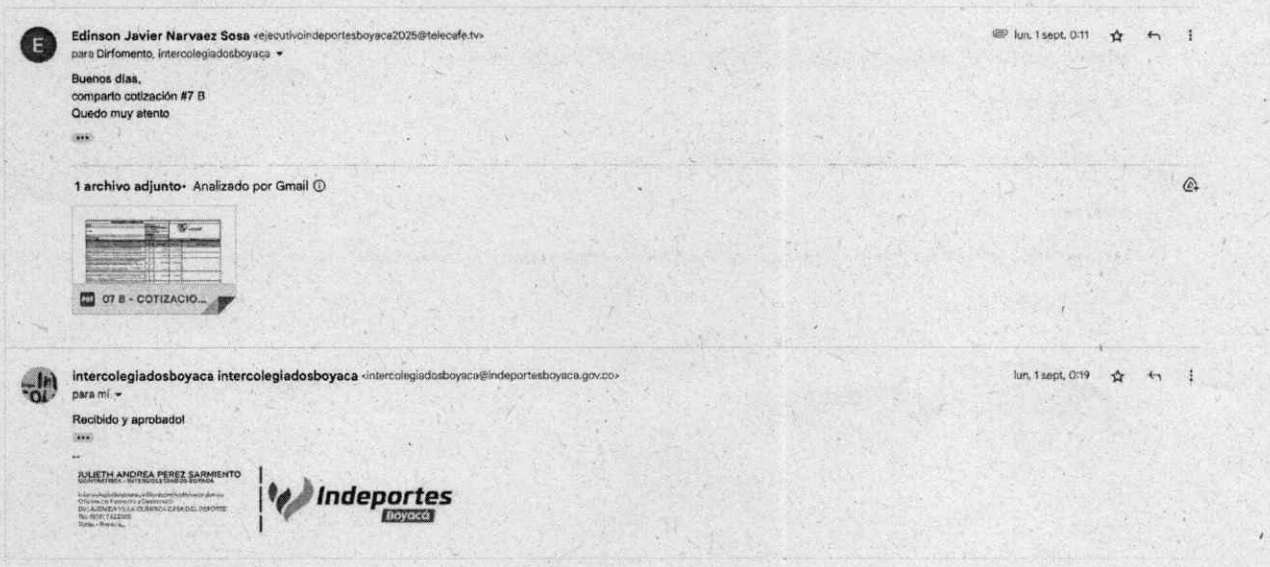

Edinson Javier Narvaez Sosa <ejecutivoindeportesboyaca2025@telecafe.tv>
para Dirfomento, intercolegiadosboyaca

lun, 1 sept, 0:11

Buenos días,
comparto cotización #7 B
Quedo muy atento

1 archivo adjunto· Analizado por Gmail

07 B - COTIZACIO...

intercolegiadosboyaca intercolegiadosboyaca <intercolegiadosboyaca@indeportesboyaca.gov.co>
para mí

lun, 1 sept, 0:19

Recibido y aprobado!

JULIETH ANDREA PEREZ SARMIENTO

Indeportes Boyacá

Edinson Javier Narvaez Sosa <ejecutivoindeportesboyaca2025@telecafe.tv>
para Dirfomento, intercolegiadosboyaca

lun, 1 sept, 0:11

Buenos días,
comparto cotización #7 B
Quedo muy atento

de: **Edinson Javier Narvaez Sosa** <ejecutivoindeportesboyaca2025@telecafe.tv>
para: intercolegiadosboyaca intercolegiadosboyaca <intercolegiadosboyaca@indeportesboyaca.gov.co>, Dirfomento Dirfomento <Dirfomento@indeportesboyaca.gov.co>
fecha: 1 sept 2025, 0:11
asunto: Re: REQUERIMIENTO #7 DEFINITIVO
enviado por: telecafe.tv

1 archivo adjunto • Analizado por

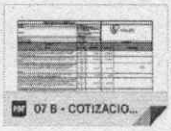

intercolegiadosboyaca intercolegiadosboyaca <intercolegiadosboyaca@indeportesboyaca.gov.co>
para mí

lun, 1 sept, 0:19

Recibido y aprobado!

JULIETH ANDREA PEREZ SARMIENTO

Indeportes Boyacá

de: **intercolegiadosboyaca intercolegiadosboyaca** <intercolegiadosboyaca@indeportesboyaca.gov.co>
para: Edinson Javier Narvaez Sosa <ejecutivoindeportesboyaca2025@telecafe.tv>
fecha: 1 sept 2025, 0:19
asunto: Re: REQUERIMIENTO #7 DEFINITIVO
enviado por: indeportesboyaca.gov.co
firmado por: indeportesboyaca-gov-co.20230601.gappssmtp.com
seguridad: Cifrado estándar (TLS) Más información
Mensaje importante debido a que los mensajes anteriores de la conversación eran importantes.

lun, 1 sept, 0:19

Recibido y aprobado!

JULIETH ANDREA PEREZ SARMIENTO

Indeportes Boyacá

Aprobación

Edinson Javier Narvaez Sosa <ejecutivoindeportesboyaca2025@telecafe.tv> lun, 1 sept, 0:11

para Dirfomento, intercolegiadosboyaca

Buenos días,
comparto cotización #7 B
Quedo muy atento

1 archivo adjunto· Analizado por

07 B - COTIZACIO...

de: **Edinson Javier Narvaez Sosa** <ejecutivoindeportesboyaca2025@telecafe.tv>
para: intercolegiadosboyaca intercolegiadosboyaca <intercolegiadosboyaca@indeportesboyaca.gov.co>, Dirfomento Dirfomento <Dirfomento@indeportesboyaca.gov.co>
fecha: 1 sept 2025, 0:11
asunto: Re: REQUERIMIENTO #7 DEFINITIVO
enviado por: telecafe.tv

intercolegiadosboyaca intercolegiadosboyaca <intercolegiadosboyaca@indeportesboyaca.gov.co> lun, 1 sept, 0:19

para mí

Recibido y aprobado!

JULIETH ANDREA PEREZ SARMIENTO

Indeportes Boyacá

PROPUESTA COMERCIAL

CLIENTE:	INDER BOYACA
CONTACTO:	MIGUEL FERNANDO LOPEZ
ACTIVIDAD:	07 - B ALIMENTACION, ALOJAMIENTO, SERVICIOS MEDICOS, TRANSPORTES INTERNOS, HIDRATACIÓN TECNICA, TRANSPORTE INTERMUNICIPAL
FECHA:	1 DE SEP
FECHA DE ACTIVIDAD:	1 SEPTIEMBRE 2025 - 5 SEPTIEMBRE 2025
EJECUTIVO DE CUENTA:	JAVIER NARVAEZ

telecafé

NIT: 890.807.724

No Cotización:

DETALLE	CANT	DIAS	VALOR UNITARIO	VALOR TOTAL	OBSERVACIONES
Suministro de alimentación Desayuno, Almuerzo, y Cena para los deportistas, entrenadores, cuerpo de juzgamiento, personal de apoyo técnico, logístico y organización del Programa Juegos Intercolegiados 2025.	1836	1	$ 16.554,62	$ 30.394.282	CENA LUNES 1 DE SEPTIEMBRE
Suministro de alimentación Desayuno, Almuerzo, y Cena para los deportistas, entrenadores, cuerpo de juzgamiento, personal de apoyo técnico, logístico y organización del Programa Juegos Intercolegiados 2025.	1836	1	$ 16.554,62	$ 30.394.282	DESAYUNO 2 DE SEPTIEMBRE
Suministro de alimentación Desayuno, Almuerzo, y Cena para los deportistas, entrenadores, cuerpo de juzgamiento, personal de apoyo técnico, logístico y organización del Programa Juegos Intercolegiados 2025.	1836	1	$ 16.554,62	$ 30.394.282	ALMUERZO 2 DE SEPTIEMBRE
Suministro de alimentación Desayuno, Almuerzo, y Cena para los deportistas, entrenadores, cuerpo de juzgamiento, personal de apoyo técnico, logístico y organización del Programa Juegos Intercolegiados 2025.	1836	1	$ 16.554,62	$ 30.394.282	CENA 2 DE SEPTIEMBRE
Suministro de alimentación Desayuno, Almuerzo, y Cena para los deportistas, entrenadores, cuerpo de juzgamiento, personal de apoyo técnico, logístico y organización del Programa Juegos Intercolegiados 2025.	1836	1	$ 16.554,62	$ 30.394.282	DESAYUNO 3 DE SEPTIEMBRE
Suministro de alimentación Desayuno, Almuerzo, y Cena para los deportistas, entrenadores, cuerpo de juzgamiento, personal de apoyo técnico, logístico y organización del Programa Juegos Intercolegiados 2025.	1836	1	$ 16.554,62	$ 30.394.282	ALMUERZO 3 DE SEPTIEMBRE
Suministro de alimentación Desayuno, Almuerzo, y Cena para los deportistas, entrenadores, cuerpo de juzgamiento, personal de apoyo técnico, logístico y organización del Programa Juegos Intercolegiados 2025.	1836	1	$ 16.554,62	$ 30.394.282	CENA 3 DE SEPTIEMBRE
Suministro de alimentación Desayuno, Almuerzo, y Cena para los deportistas, entrenadores, cuerpo de juzgamiento, personal de apoyo técnico, logístico y organización del Programa Juegos Intercolegiados 2025.	1836	1	$ 16.554,62	$ 30.394.282	DESAYUNO 4 DE SEPTIEMBRE
Suministro de alimentación Desayuno, Almuerzo, y Cena para los deportistas, entrenadores, cuerpo de juzgamiento, personal de apoyo técnico, logístico y organización del Programa Juegos Intercolegiados 2025.	1836	1	$ 16.554,62	$ 30.394.282	ALMUERZO 4 DE SEPTIEMBRE
Suministro de alimentación Desayuno, Almuerzo, y Cena para los deportistas, entrenadores, cuerpo de juzgamiento, personal de apoyo técnico, logístico y organización del Programa Juegos Intercolegiados 2025.	1137	1	$ 16.554,62	$ 18.822.603	CENA 4 DE SEPTIEMBRE
Suministro de alimentación Desayuno, Almuerzo, y Cena para los deportistas, entrenadores, cuerpo de juzgamiento, personal de apoyo técnico, logístico y organización del Programa Juegos Intercolegiados 2025.	1137	1	$ 16.554,62	$ 18.822.603	DESAYUNO 5 DE SEPTIEMBRE
Suministro de alimentación Desayuno, Almuerzo, y Cena para los deportistas, entrenadores, cuerpo de juzgamiento, personal de apoyo técnico, logístico y organización del Programa Juegos Intercolegiados 2025.	1137	1	$ 16.554,62	$ 18.822.603	ALMUERZO 5 DE SEPTIEMBRE
Servicio de alojamiento para los deportistas, entrenadores, cuerpo de juzgamiento, personal de apoyo técnico, logístico y organización del Programa Juegos Intercolegiados 2025. Acomodación Múltiple	1822	1	$ 58.879,55	$ 107.278.540	ALOJAMIENTO 1 DE SEPTIEMBRE 668 TUNJA Y 1154 DUITAMA

Servicio de alojamiento para los deportistas, entrenadores, cuerpo de juzgamiento, personal de apoyo técnico, logístico y organización del Programa Juegos Intercolegiados 2025. Acomodación Múltiple	1822	1	$ 58.879,55	$ 107.278.540	ALOJAMIENTO 2 DE SEPTIEMBRE 668 TUNJA Y 1154 DUITAMA
Servicio de alojamiento para los deportistas, entrenadores, cuerpo de juzgamiento, personal de apoyo técnico, logístico y organización del Programa Juegos Intercolegiados 2025. Acomodación Múltiple	1822	1	$ 58.879,55	$ 107.278.540	ALOJAMIENTO 3 DE SEPTIEMBRE 668 TUNJA Y 1154 DUITAMA
Servicio de alojamiento para los deportistas, entrenadores, cuerpo de juzgamiento, personal de apoyo técnico, logístico y organización del Programa Juegos Intercolegiados 2025. Acomodación Múltiple	1123	1	$ 58.879,55	$ 66.121.735	ALOJAMIENTO 4 DE SEPTIEMBRE 404 TUNJA Y 719 DUITAMA
Servicio de Traslado en Ambulancia con tripulación Tripulación: conductor capacitado y certificado en Primeros Auxilios y manejo de vehículos de emergencia, Auxiliar de Enfermería capacitado y certificado en Primeros Auxilios y Soporte Vital Básico; y servicio de primeros auxilios o voluntariado para atender una emergencia durante el desarrollo de las competencias deportivas. 8HORAS	42	1	$ 911.764,71	$ 38.294.118	
Suministro de hidratación en botellón de 20 litros aproximadamente, agua sin gas, potable y tratada, en las diferentes fases del Programa Juegos Intercolegiados 2025.	69	1	$ 8.823,53	$ 608.824	
Servicio de transporte interno (capacidad de 25 a 30 pasajeros), para transportar a los participantes de los juegos intercolegiados de su sitio de alojamiento al sitio de competencia o alimentación ida y regreso, en las diferentes sedes y subsedes; la buseta debe incluir los gastos de desplazamiento (gasolina). La buseta debe contar con SOAT vigente, seguro todo riesgo, revisión técnica mecánica. El conductor debe poseer una licencia de categoría c2.	69	1	$ 676.470,59	$ 46.676.471	
Suministro de Refrigerios que incluye una bebida liquida a base de fruta, un carbohidrato complejo y una fruta para deportistas, y personal de apoyo del Programa Juegos Intercolegiados 2025	1330	1	$ 8.865,55	$ 11.791.182	PARA EL 3 DE SEPTIEMBRE COLISIEO MAYOR DE DUITAMA
Servicio de transporte intermunicipal e interdepartamental (25-30 pasajeros) para el traslado de participantes de los Juegos Intercolegiados entre su alojamiento y los sitios de competencia o alimentación. Incluye gastos de desplazamiento (gasolina). La buseta debe contar con SOAT vigente, seguro todo riesgo y revisión técnico-mecánica. El conductor debe tener licencia categoría C2.	2	1	$ 3.151.260,00	$ 6.302.520	
Alquiler Carpas de 4m x 4m para los eventos eventos deportivos de los Juegos intercolegiados.	3	1	$ 77.731,09	$ 233.193	
JUZGAMIENTO BALONCESTO	60	1	$ 176.470,00	$ 10.588.200	
JUZGAMIENTO BALONCESTO 3X3	56	1	$ 80.084,00	$ 4.484.704	
JUZGAMIENTO FUTBOL	48	1	$ 210.084,00	$ 10.084.032	
JUZGAMIENTO FUTBOL DE SALON	56	1	$ 84.873,95	$ 4.752.941	
JUZGAMIENTO FUTBOL SALA	56	1	$ 126.050,00	$ 7.058.800	
JUZGAMIENTO VOLEIBOL	50	1	$ 100.840,00	$ 5.042.000	
				$ 0	
Subtotal				**$ 863.890.689**	
Iva 19%				**$ 164.139.231**	
TOTAL BIENES Y SERVICIOS				**$ 1.028.029.920**	
Comisión 8%				**$ 69.111.255**	
Iva 19% Comisión				**$ 13.131.138**	
Subtotal Comisión Bienes y Servicios				**$ 82.242.394**	
Total				**$ 1.110.272.313**	

Observaciones:

La validez de la oferta es de 30 días. No incluye comunicaciones ni material gráfico. Presentaremos informe detallado y registro fotográfico de la actividad. El personal logístico llevará uniforme de TELECAFE o del cliente si este lo suministra. La información contenida en este documento y en todos los archivos anexos es confidencial y esta protegida por los derechos de autorde TELECAFE (ley 44 de 1993). Cualquier modificación, retención, difusión, distribución o copia total o parcial de la estrategia, información y/o archivos anexos, está prohibida.
Una vez aprobada la presente cotización el cliente se sujeta a lo aprobado, por lo tanto, la empresa TELECAFE podrá iniciar las actividades propuestas sin que sea necesario para ello la existencia de una orden de producción por parte del cliente. El cliente al recibir y aprobar esta cotización deja clara constancia que entendió y aceptó lo aquí plasmado.

COTIZACIÓN

DP-F10-V01- 08-07-14

CLIENTE:	TELECAFÉ
AGENCIA:	4E SAS
CONTACTO:	JOSÉ JOHNSON GALLEGO
ACTIVIDAD:	07 - B ALIMENTACION, ALOJAMIENTO, SERVICIOS MEDICOS, TRANSPORTES INTERNOS, HIDRATACIÓN TECNICA, TRANSPORTE INTERMUNICIPAL
FECHA:	1 DE SEPTIEMBRE
FECHA DE ACTIVIDAD:	1 SEPTIEMBRE 2025 - 5 SEPTIEMBRE 2025
EJECUTIVO DE CUENTA:	CAROLINA PELAEZ

4E DOMINIO EN LOGÍSTICA

NIT. 900365212-6

No Cotización:

No Orden de trabajo (OT):

DETALLE	CANT	DIAS	VALOR UNITARIO	VALOR TOTAL	OBSERVACIONES
Suministro de alimentación Desayuno, Almuerzo, y Cena para los deportistas, entrenadores, cuerpo de juzgamiento, personal de apoyo técnico, logístico y organización del Programa Juegos Intercolegiados 2025.	1836	1	$ 16.555	$ 30.394.282	CENA LUNES 1 DE SEPTIEMBRE
Suministro de alimentación Desayuno, Almuerzo, y Cena para los deportistas, entrenadores, cuerpo de juzgamiento, personal de apoyo técnico, logístico y organización del Programa Juegos Intercolegiados 2025.	1836	1	$ 16.555	$ 30.394.282	DESAYUNO 2 DE SEPTIEMBRE
Suministro de alimentación Desayuno, Almuerzo, y Cena para los deportistas, entrenadores, cuerpo de juzgamiento, personal de apoyo técnico, logístico y organización del Programa Juegos Intercolegiados 2025.	1836	1	$ 16.555	$ 30.394.282	ALMUERZO 2 DE SEPTIEMBRE
Suministro de alimentación Desayuno, Almuerzo, y Cena para los deportistas, entrenadores, cuerpo de juzgamiento, personal de apoyo técnico, logístico y organización del Programa Juegos Intercolegiados 2025.	1836	1	$ 16.555	$ 30.394.282	CENA 2 DE SEPTIEMBRE
Suministro de alimentación Desayuno, Almuerzo, y Cena para los deportistas, entrenadores, cuerpo de juzgamiento, personal de apoyo técnico, logístico y organización del Programa Juegos Intercolegiados 2025.	1836	1	$ 16.555	$ 30.394.282	DESAYUNO 3 DE SEPTIEMBRE
Suministro de alimentación Desayuno, Almuerzo, y Cena para los deportistas, entrenadores, cuerpo de juzgamiento, personal de apoyo técnico, logístico y organización del Programa Juegos Intercolegiados 2025.	1836	1	$ 16.555	$ 30.394.282	ALMUERZO 3 DE SEPTIEMBRE
Suministro de alimentación Desayuno, Almuerzo, y Cena para los deportistas, entrenadores, cuerpo de juzgamiento, personal de apoyo técnico, logístico y organización del Programa Juegos Intercolegiados 2025.	1836	1	$ 16.555	$ 30.394.282	CENA 3 DE SEPTIEMBRE
Suministro de alimentación Desayuno, Almuerzo, y Cena para los deportistas, entrenadores, cuerpo de juzgamiento, personal de apoyo técnico, logístico y organización del Programa Juegos Intercolegiados 2025.	1836	1	$ 16.555	$ 30.394.282	DESAYUNO 4 DE SEPTIEMBRE
Suministro de alimentación Desayuno, Almuerzo, y Cena para los deportistas, entrenadores, cuerpo de juzgamiento, personal de apoyo técnico, logístico y organización del Programa Juegos Intercolegiados 2025.	1836	1	$ 16.555	$ 30.394.282	ALMUERZO 4 DE SEPTIEMBRE
Suministro de alimentación Desayuno, Almuerzo, y Cena para los deportistas, entrenadores, cuerpo de juzgamiento, personal de apoyo técnico, logístico y organización del Programa Juegos Intercolegiados 2025.	1137	1	$ 16.555	$ 18.822.603	CENA 4 DE SEPTIEMBRE
Suministro de alimentación Desayuno, Almuerzo, y Cena para los deportistas, entrenadores, cuerpo de juzgamiento, personal de apoyo técnico, logístico y organización del Programa Juegos Intercolegiados 2025.	1137	1	$ 16.555	$ 18.822.603	DESAYUNO 5 DE SEPTIEMBRE
Suministro de alimentación Desayuno, Almuerzo, y Cena para los deportistas, entrenadores, cuerpo de juzgamiento, personal de apoyo técnico, logístico y organización del Programa Juegos Intercolegiados 2025.	1137	1	$ 16.555	$ 18.822.603	ALMUERZO 5 DE SEPTIEMBRE.
Servicio de alojamiento para los deportistas, entrenadores, cuerpo de juzgamiento, personal de apoyo técnico, logístico y organización del Programa Juegos Intercolegiados 2025. Acomodación Múltiple	1822	1	$ 58.880	$ 107.278.540	ALOJAMIENTO 1 DE SEPTIEMBRE 668 TUNJA Y 1154 DUITAMA

Servicio de alojamiento para los deportistas, entrenadores, cuerpo de juzgamiento, personal de apoyo técnico, logístico y organización del Programa Juegos Intercolegiados 2025. Acomodación Múltiple	1822	1	$ 58.880	$ 107.278.540	ALOJAMIENTO 2 DE SEPTIEMBRE 668 TUNJA Y 1154 DUITAMA
Servicio de alojamiento para los deportistas, entrenadores, cuerpo de juzgamiento, personal de apoyo técnico, logístico y organización del Programa Juegos Intercolegiados 2025. Acomodación Múltiple	1822	1	$ 58.880	$ 107.278.540	ALOJAMIENTO 3 DE SEPTIEMBRE 668 TUNJA Y 1154 DUITAMA
Servicio de alojamiento para los deportistas, entrenadores, cuerpo de juzgamiento, personal de apoyo técnico, logístico y organización del Programa Juegos Intercolegiados 2025. Acomodación Múltiple	1123	1	$ 58.880	$ 66.121.735	ALOJAMIENTO 4 DE SEPTIEMBRE 404 TUNJA Y 719 DUITAMA
Servicio de Traslado en Ambulancia con tripulación Tripulación: conductor capacitado y certificado en Primeros Auxilios y manejo de vehículos de emergencia, Auxiliar de Enfermería capacitado y certificado en Primeros Auxilios y Soporte Vital Básico; y servicio de primeros auxilios o voluntariado para atender una emergencia durante el desarrollo de las competencias deportivas. 8HORAS	42	1	$ 911.765	$ 38.294.118	
Suministro de hidratación en botellón de 20 litros aproximadamente, agua sin gas, potable y tratada, en las diferentes fases del Programa Juegos Intercolegiados 2025.	69	1	$ 8.824	$ 608.824	
Servicio de transporte interno (capacidad de 25 a 30 pasajeros), para transportar a los participantes de los juegos intercolegiados de su sitio de alojamiento al sitio de competencia o alimentación ida y regreso, en las diferentes sedes y subsedes; la buseta debe incluir los gastos de desplazamiento (gasolina). La buseta debe contar con SOAT vigente, seguro todo riesgo, revisión técnica mecánica. El conductor debe poseer una licencia de categoría c2.	69	1	$ 676.471	$ 46.676.471	
Suministro de Refrigerios que incluye una bebida liquida a base de fruta, un carbohidrato complejo y una fruta para deportistas, y personal de apoyo del Programa Juegos Intercolegiados 2025	1330	1	$ 8.866	$ 11.791.182	PARA EL 3 DE SEPTIEMBRE COLISIEO MAYOR DE DUITAMA
Servicio de transporte intermunicipal e interdepartamental (25-30 pasajeros) para el traslado de participantes de los Juegos Intercolegiados entre su alojamiento y los sitios de competencia o alimentación. Incluye gastos de desplazamiento (gasolina). La buseta debe contar con SOAT vigente, seguro todo riesgo y revisión técnico-mecánica. El conductor debe tener licencia categoría C2.	2	1	$ 3.151.260	$ 6.302.520	
Alquiler Carpas de 4m x 4m para los eventos eventos deportivos de los Juegos intercolegiados.	3	1	$ 77.731	$ 233.193	
JUZGAMIENTO BALONCESTO	60	1	$ 176.470	$ 10.588.200	
JUZGAMIENTO BALONCESTO 3X3	56	1	$ 80.084	$ 4.484.704	
JUZGAMIENTO FUTBOL	48	1	$ 210.084	$ 10.084.032	
JUZGAMIENTO FUTBOL DE SALON	56	1	$ 84.874	$ 4.752.941	
JUZGAMIENTO FUTBOL SALA	56	1	$ 126.050	$ 7.058.800	
JUZGAMIENTO VOLEIBOL	50	1	$ 100.840	$ 5.042.000	
Subtotal				**$ 863.890.689**	
Iva 19%				**$ 164.139.231**	
Gran Total				**$ 1.028.029.920**	

Observaciones:

La validez de la oferta es de 30 días. No incluye comunicaciones ni material gráfico. Presentaremos informe detallado y registro fotográfico de la actividad. El personal logístico llevará uniforme de 4E o del cliente si este lo suministra. La información contenida en este documento y en todos los archivos anexos es confidencial y esta protegida por los derechos de autorde 4E (ley 44 de 1993). Cualquier modificación, retención, difusión, distribución o copia total o parcial de la estrategia, información y/o archivos anexos, está prohibida.

Una vez aprobada la presente cotización el cliente se sujeta a lo aprobado, por lo tanto, la empresa 4E S.A.S podrá iniciar las actividades propuestas sin que sea necesario para ello la existencia de una orden de producción por parte del cliente. El cliente al recibir y aprobar esta cotización deja clara constancia que entendió y aceptó lo aquí plasmado.

DATOS GENERALES			
Entidad	INDERPORTES- BOYACA	Contrato interadministrativo No.	CD-INDERPORTES-178- 2025
Proveedor Logístico	4E SAS	Orden de Gasto	
		Contrato	No. 101DE 2025
Evento	07 - B ALIMENTACION, ALOJAMIENTO, SERVICIOS MEDICOS, TRANSPORTES INTERNOS, HIDRATACIÓN TECNICA, TRANSPORTE INTERMUNICIPAL	Fecha del Evento	1 SEPTIEMBRE 2025 - 5 SEPTIEMBRE 2025
Valor	MIL VEINTIOCHO MILLONES VEINTINUEVE MIL NOVECIENTOS VEINTE PESOS. $1.028.029.920		
Ciudad	TUNJA, DUITAMA,PAIPA, SACHICA, SANTA ROSA DE VITERBO	Departamento	BOYACA
Ejecutivo de cuenta	EDISON JAVIER NARVAEZ	Supervisor contrato	JOSE JOHNSON GALLEGO
Observaciones	La empresa de transporte asistencial de ambulancias, con sede principal en Ibagué y sucursal en Tunja, prestó sus servicios durante el desarrollo de un evento deportivo, para el cual fueron solicitados un total de 42 servicios de ambulancias. Estas unidades fueron distribuidas de manera programada a lo largo de los días del evento, cubriendo estratégicamente los distintos escenarios donde se llevaron a cabo las actividades deportivas. Cabe aclarar que la orden de servicio fue emitida con fecha del 28 de Agosto de 2025.		

Requerimiento Alimentación

INDEPORTES BOYACÁ FINAL DEPARTAMENTAL JUEGOS INTERCOLEGIADOS 2025 SERVICIOS DE ALIMENTACIÓN DEPORTES CONJUNTO																	
		LUNES			MARTES			MIÉRCOLES			JUEVES			VIERNES		
		1 DE SEPTIEMBRE			2 DE SEPTIEMBRE			3 DE SEPTIEMBRE			4 DE SEPTIEMBRE			5 DE SEPTIEMBRE		
		D	A	C	D	A	C	D	A	C	D	A	C	D	A	C
TUNJA	BALONCESTO			355	355	355	355	355	355	355	355	355	211	211	211	
	VOLEIBOL			327	327	327	327	327	327	327	327	327	207	207	207	
DUITAMA	FÚTBOL			450	450	450	450	450	450	450	450	450	303	303	303	
	FÚTBOL SALA			351	351	351	351	351	351	351	351	351	207	207	207	
	FUTBOL DE SALÓN			353	353	353	353	353	353	353	353	353	209	209	209	
TOTAL ALIMENTACIÓN DIA				1836	1836	1836	1836	1836	1836	1836	1836	1836	1137	1137	1137	
TOTAL ALIENTACIÓN		19935														

➢ CENAS DIA 1

EVIDENCIA DEL EVENTO	
Descripción de lo Ejecutado	**Registro Fotográfico**
Deporte: Voleibol **Fecha: 01 - 09 – 2025** **Ciudad: Tunja** **Alimentación: Cena** **Lugar: Hotel Bicentenario Hugolino** **Cantidad: 60**	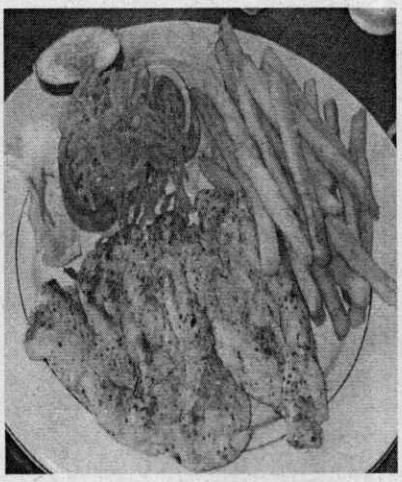 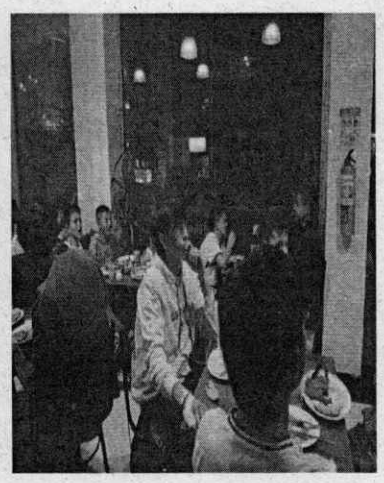

EVIDENCIA DEL EVENTO	
Descripción de lo Ejecutado	**Registro Fotográfico**
Deporte: Baloncesto **Fecha: 01 - 09 – 2025** **Ciudad: Tunja** **Alimentación: Cena** **Lugar: Hotel El Balcón Real** **Cantidad: 40**	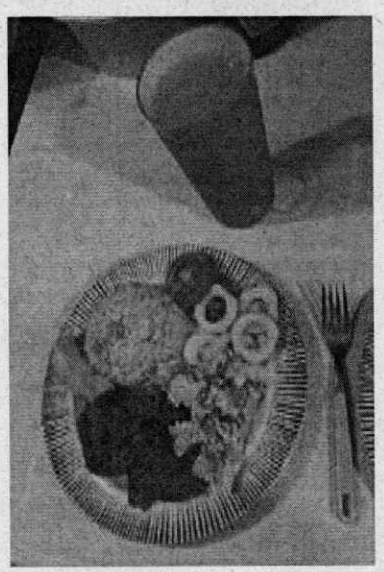 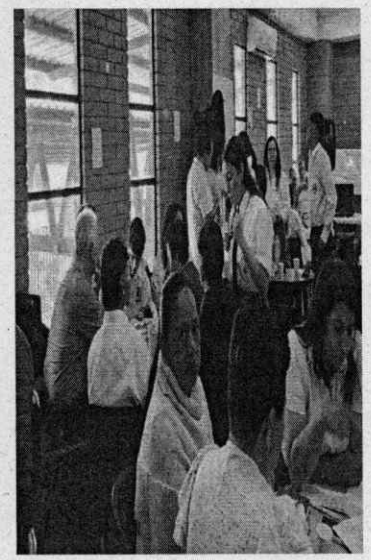

EVIDENCIA DEL EVENTO	
Descripción de lo Ejecutado	**Registro Fotográfico**
Deporte: Voleibol **Fecha: 01 - 09 – 2025** **Ciudad: Tunja** **Alimentación: Cena** **Lugar: Hotel Monarca** **Cantidad: 30**	 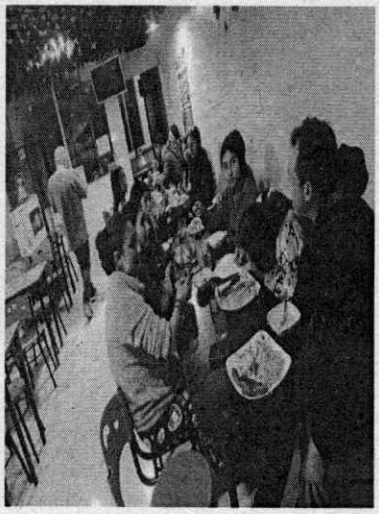

EVIDENCIA DEL EVENTO	
Descripción de lo Ejecutado	**Registro Fotográfico**
Deporte: Baloncesto - Voleibol **Fecha: 01 - 09 – 2025** **Ciudad: Tunja** **Alimentación: Cena** **Lugar: Hotel Dux** **Baloncesto: 24** **Voleibol: 10** **Cantidad Total: 34**	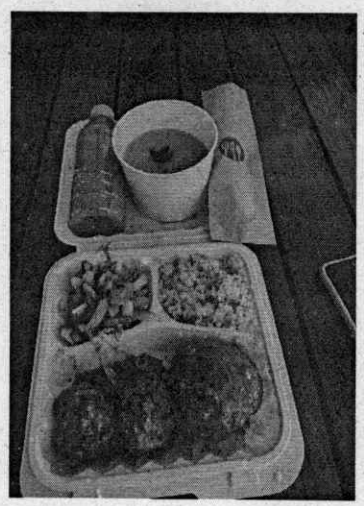 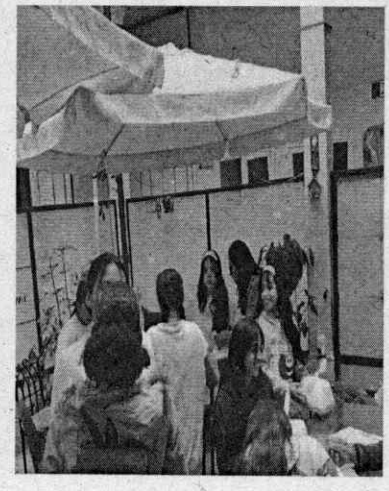

EVIDENCIA DEL EVENTO	
Descripción de lo Ejecutado	**Registro Fotográfico**
Deporte: Voleibol **Fecha: 01 – 09 – 2025** **Ciudad: Tunja** **Alimentación: Cena** **Lugar: Hotel Salamandra** **Cantidad: 30**	 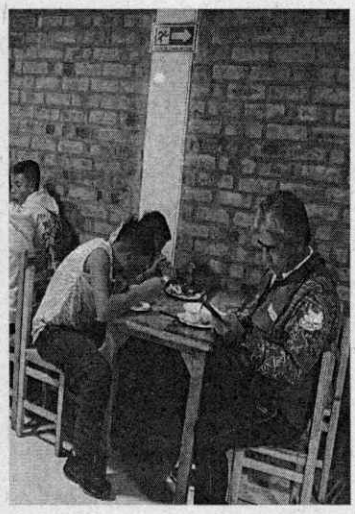

EVIDENCIA DEL EVENTO	
Descripción de lo Ejecutado	**Registro Fotográfico**
Deporte: Baloncesto **Fecha: 01 - 09 – 2025** **Ciudad: Tunja** **Alimentación: Cena** **Lugar: Casa Moreno** **Cantidad: 35**	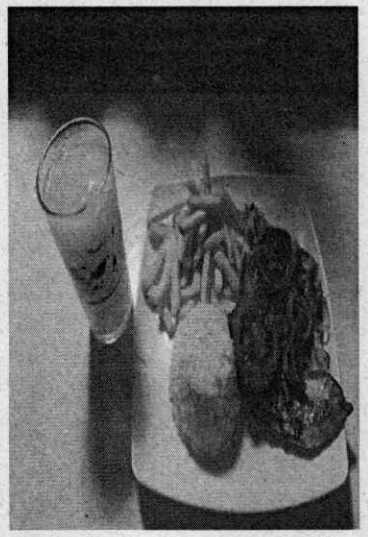 

EVIDENCIA DEL EVENTO	
Descripción de lo Ejecutado	**Registro Fotográfico**
Deporte: Baloncesto - Voleibol **Fecha: 01 - 09 – 2025** **Ciudad: Tunja** **Alimentación: Cena** **Lugar: Hotel Bicentenario Asís** **Baloncesto: 34** **Voleibol: 26** **Cantidad Total :60**	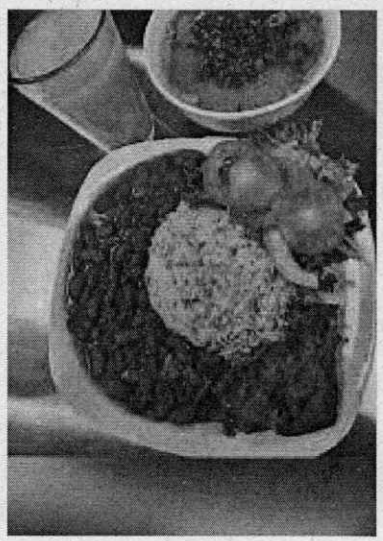 

EVIDENCIA DEL EVENTO	
Descripción de lo Ejecutado	**Registro Fotográfico**
Deporte: Voleibol **Fecha: 01 - 09 – 2025** **Ciudad: Tunja** **Alimentación: Cena** **Lugar: Hotel Sueño Real** **Cantidad: 46**	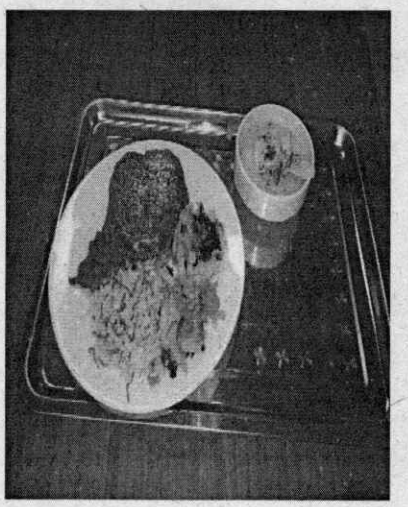 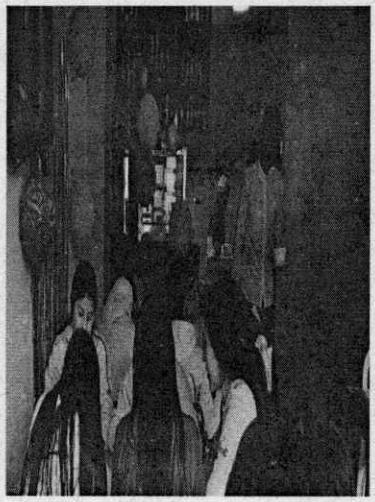

EVIDENCIA DEL EVENTO	
Descripción de lo Ejecutado	**Registro Fotográfico**
Deporte: Voleibol **Fecha: 01 - 09 – 2025** **Ciudad: Tunja** **Alimentación: Cena** **Lugar: Hotel Casa Vieja** **Cantidad: 32**	 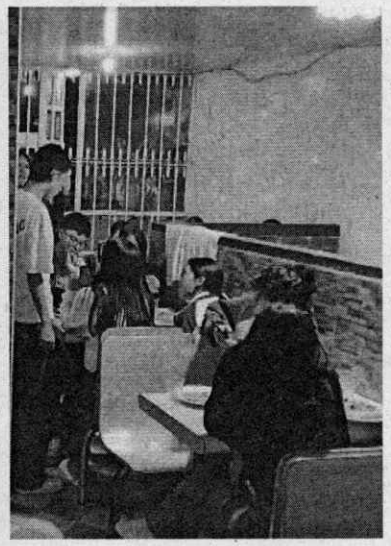

EVIDENCIA DEL EVENTO	
Descripción de lo Ejecutado	**Registro Fotográfico**
Deporte: Baloncesto **Fecha: 01 - 09 – 2025** **Ciudad: Tunja** **Alimentación: Cena** **Lugar: Hotel Diamond** **Cantidad: 37**	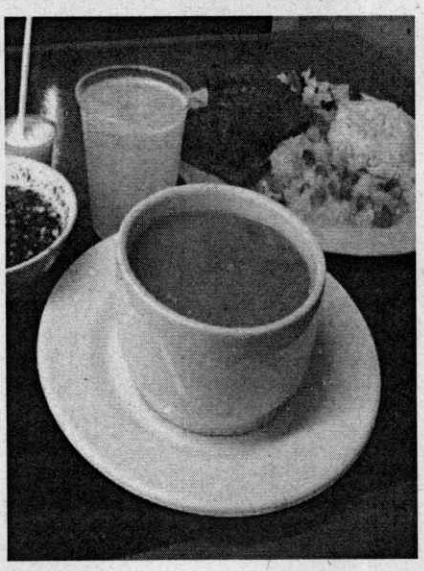 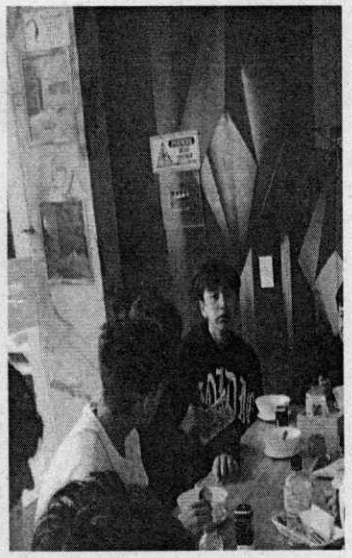

EVIDENCIA DEL EVENTO	
Descripción de lo Ejecutado	**Registro Fotográfico**
Deporte: Baloncesto **Fecha: 01 - 09 – 2025** **Ciudad: Tunja** **Alimentación: Cena** **Lugar: Hotel Casa Loma** **Cantidad:45**	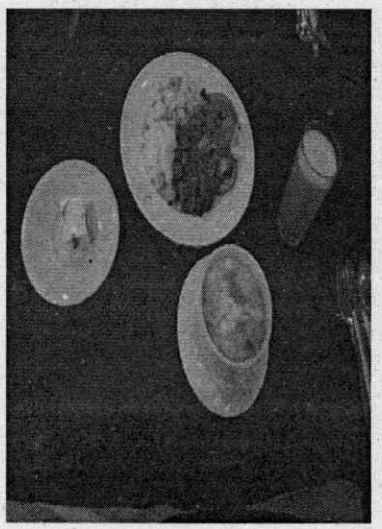 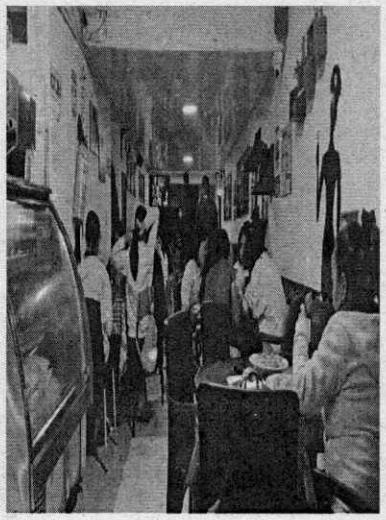

EVIDENCIA DEL EVENTO	
Descripción de lo Ejecutado	**Registro Fotográfico**
Deporte: Voleibol **Fecha: 01 - 09– 2025** **Ciudad: Tunja** **Alimentación: Cena** **Lugar: Hotel Calle Real** **Cantidad:21**	 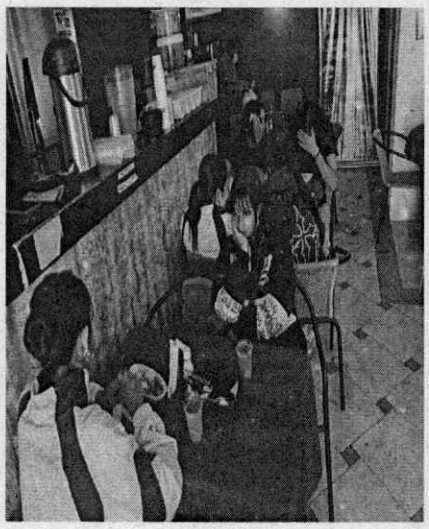

EVIDENCIA DEL EVENTO	
Descripción de lo Ejecutado	**Registro Fotográfico**
Deporte: Voleibol **Fecha: 01 - 09 – 2025** **Ciudad: Tunja** **Alimentación: Cena** **Lugar: Hotel Colonial** **Cantidad: 32**	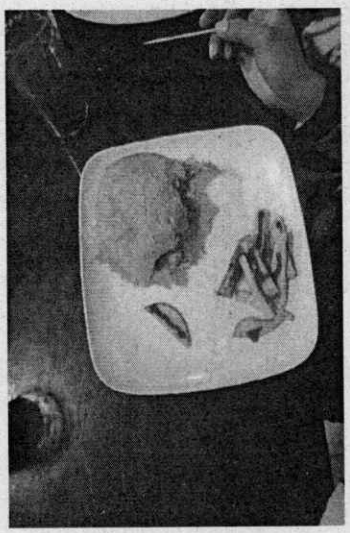 

EVIDENCIA DEL EVENTO	
Descripción de lo Ejecutado	**Registro Fotográfico**
Deporte: Voleibol **Fecha: 01 - 09 – 2025** **Ciudad: Tunja** **Alimentación: Cena** **Lugar: Hotel Villas del Real** **Cantidad: 35**	 

EVIDENCIA DEL EVENTO	
Descripción de lo Ejecutado	**Registro Fotográfico**
Deporte: Voleibol **Fecha: 02 – 09 – 2025** **Ciudad: Tunja** **Alimentación: Desayuno** **Lugar: Hotel Colonial** **Cantidad: 32**	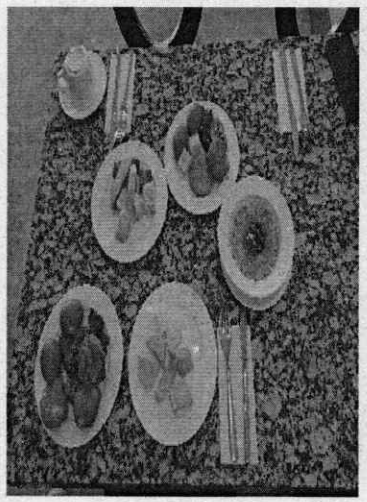 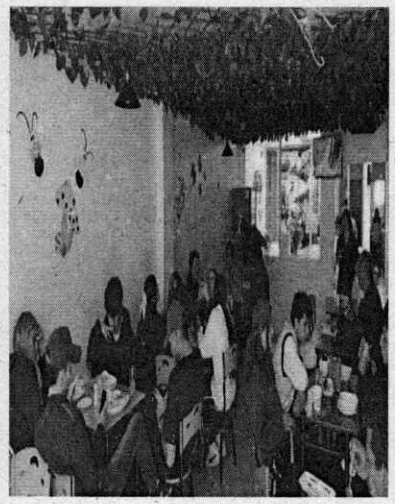

EVIDENCIA DEL EVENTO	
Descripción de lo Ejecutado	**Registro Fotográfico**
Deporte: Voleibol **Fecha: 02 – 09 – 2025** **Ciudad: Tunja** **Alimentación: Desayuno** **Lugar: Hotel Villas del Real** **Cantidad: 35**	 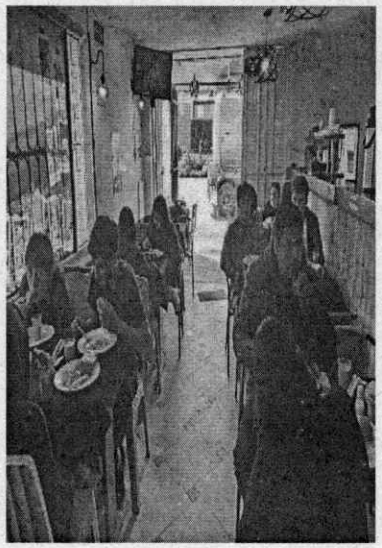

EVIDENCIA DEL EVENTO	
Descripción de lo Ejecutado	**Registro Fotográfico**
Deporte: Baloncesto **Fecha: 02 – 09 – 2025** **Ciudad: Tunja** **Alimentación: Desayuno** **Lugar: Hotel Posada San Laureano** **Baloncesto: 22** **Voleibol: 11** **Cantidad: 33**	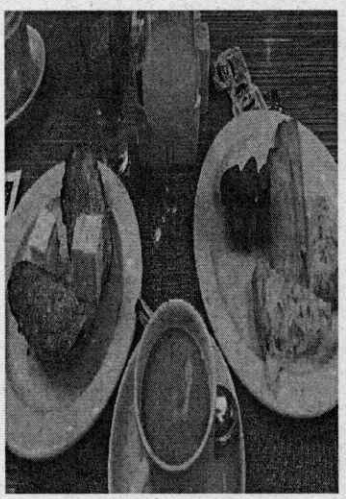 

EVIDENCIA DEL EVENTO	
Descripción de lo Ejecutado	**Registro Fotográfico**
Deporte: Baloncesto **Fecha: 02 – 09 – 2025** **Ciudad: Tunja** **Alimentación: Desayuno** **Lugar: Hotel Dorado** **Baloncesto: 11** **Jueces: 6** **Cantidad Total: 17**	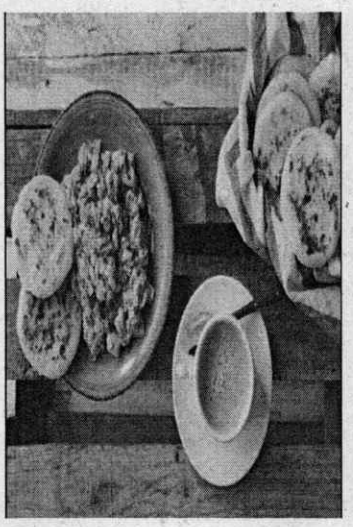 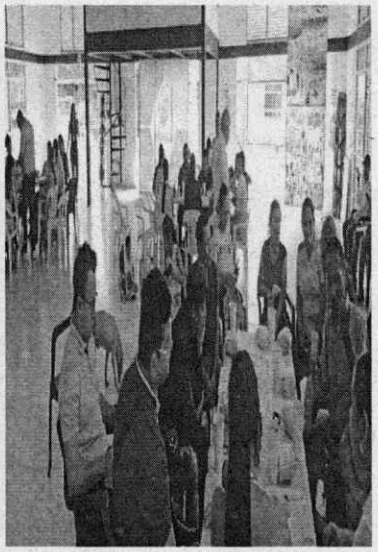

EVIDENCIA DEL EVENTO	
Descripción de lo Ejecutado	**Registro Fotográfico**
Deporte: Baloncesto **Fecha: 02 – 09 – 2025** **Ciudad: Tunja** **Alimentación: Desayuno** **Lugar: Hotel Cacique Muisca** **Cantidad: 31**	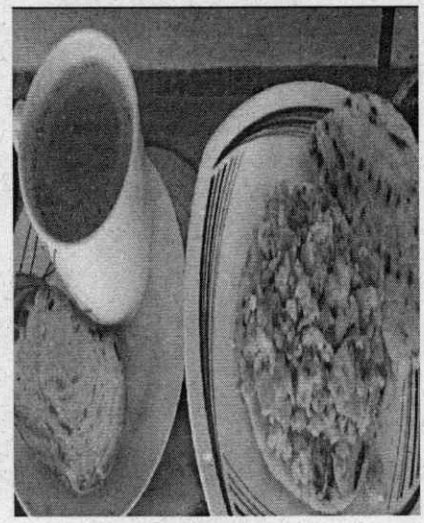 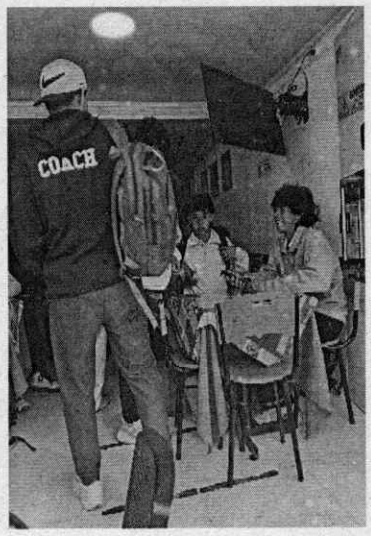

EVIDENCIA DEL EVENTO	
Descripción de lo Ejecutado	**Registro Fotográfico**
Deporte: Baloncesto **Fecha: 02 – 09 – 2025** **Ciudad: Tunja** **Alimentación: Desayuno** **Lugar: Hotel Merlot** **Cantidad: 22**	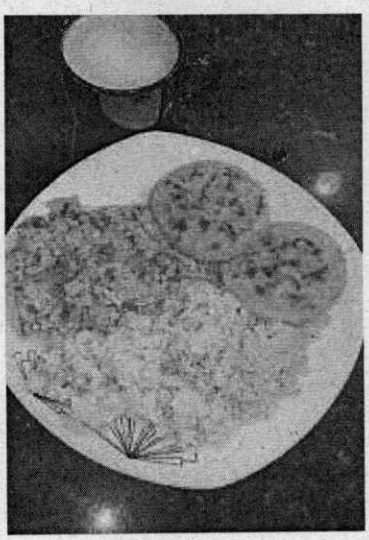 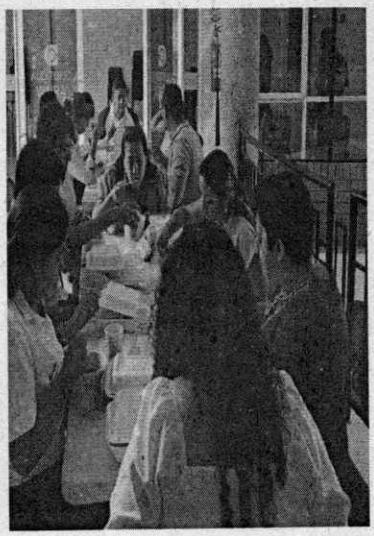

EVIDENCIA DEL EVENTO	
Descripción de lo Ejecutado	**Registro Fotográfico**
Deporte: Baloncesto **Fecha: 02 – 09 – 2025** **Ciudad: Tunja** **Alimentación: Desayuno** **Lugar: Hotel Pinzón Plaza** **Cantidad: 22**	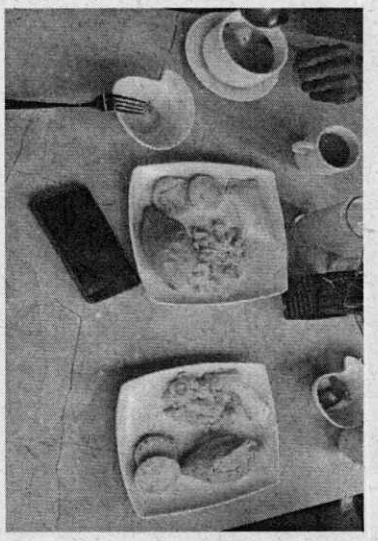 

EVIDENCIA DEL EVENTO	
Descripción de lo Ejecutado	**Registro Fotográfico**
Deporte: Baloncesto **Fecha: 02 – 09 – 2025** **Ciudad: Tunja** **Alimentación: Desayuno** **Lugar: Hotel Bicentenario Hunza** **Cantidad: 20**	 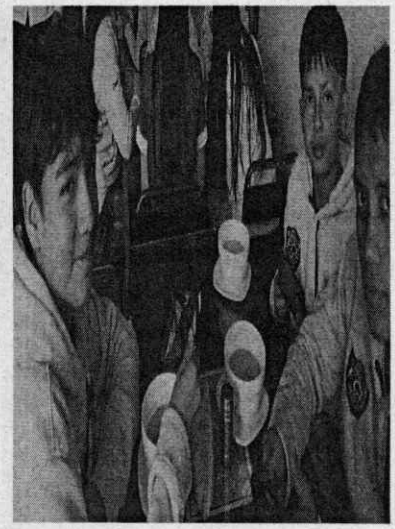

EVIDENCIA DEL EVENTO	
Descripción de lo Ejecutado	**Registro Fotográfico**
Deporte: Futbol **Fecha: 02 – 09 – 2025** **Ciudad: Duitama** **Alimentación: Desayuno** **Lugar: Hotel Oicata** **Cantidad: 77**	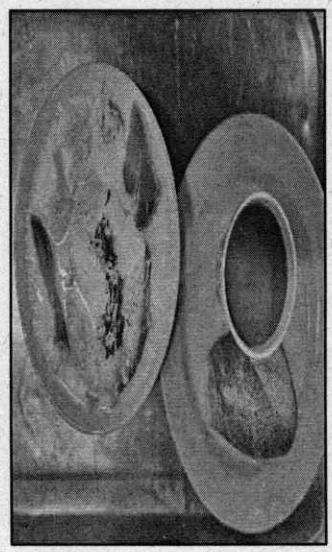 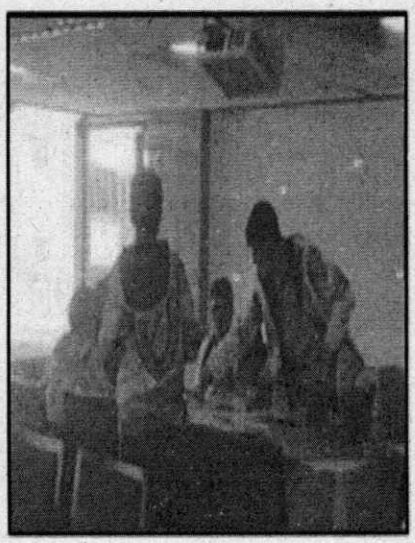

EVIDENCIA DEL EVENTO	
Descripción de lo Ejecutado	**Registro Fotográfico**
Deporte: Futbol **Fecha: 02 – 09 – 2025** **Ciudad: Duitama** **Alimentación: Desayuno** **Lugar: Hotel Spa La Colonia** **Cantidad: 70**	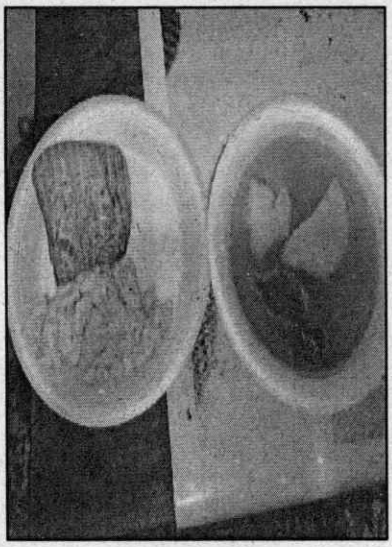 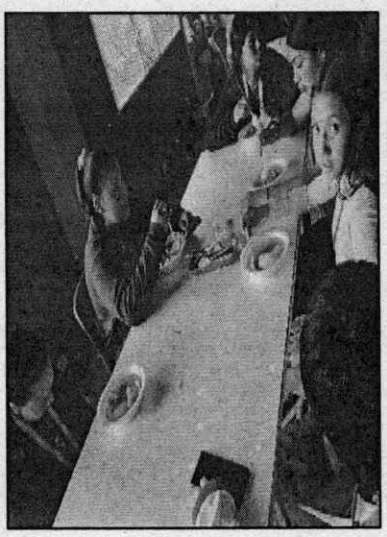

EVIDENCIA DEL EVENTO	
Descripción de lo Ejecutado	**Registro Fotográfico**
Deporte: Futbol – Futbol Salón – Futbol Sala **Fecha: 02 – 09 – 2025** **Ciudad: Duitama** **Alimentación: Desayuno** **Lugar: Hotel Azuay** **Cantidad: 87**	 

EVIDENCIA DEL EVENTO	
Descripción de lo Ejecutado	**Registro Fotográfico**
Deporte: Futbol Sala **Fecha: 02 – 09 – 2025** **Ciudad: Duitama** **Alimentación: Desayuno** **Lugar: Hotel Milán** **Cantidad: 38**	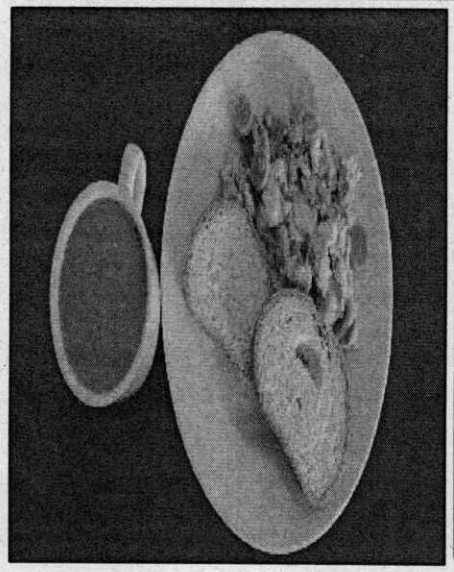 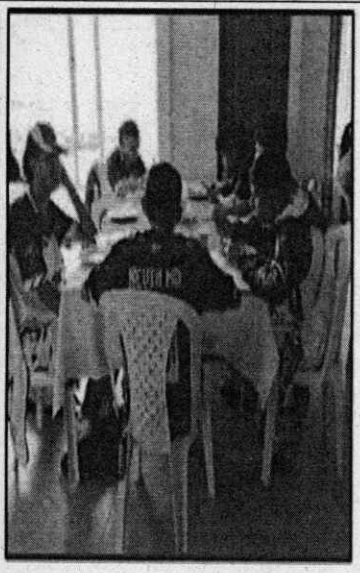

EVIDENCIA DEL EVENTO	
Descripción de lo Ejecutado	**Registro Fotográfico**
Deporte: Futbol Sala – Futbol – Futbol de Salón **Fecha: 02 – 09 – 2025** **Ciudad: Duitama** **Alimentación: Desayuno** **Lugar: Hotel Suarel** **Cantidad: 130**	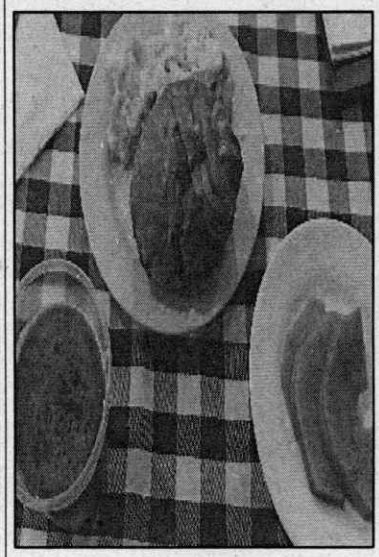 

EVIDENCIA DEL EVENTO	
Descripción de lo Ejecutado	**Registro Fotográfico**
Deporte: Futbol – Futbol de Salón **Fecha: 02 – 09 – 2025** **Ciudad: Duitama** **Alimentación: Desayuno** **Lugar: Hotel Pico Victoria** **Cantidad: 61**	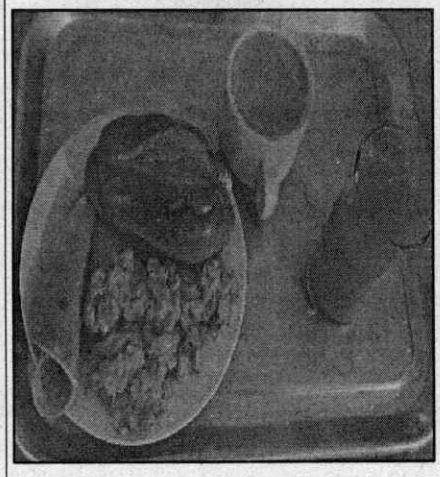 

EVIDENCIA DEL EVENTO	
Descripción de lo Ejecutado	**Registro Fotográfico**
Deporte: Futbol Sala – Futbol de Salón **Fecha: 02 – 09 – 2025** **Ciudad: Duitama** **Alimentación: Desayuno** **Lugar: Hotel Hisca** **Cantidad: 45**	 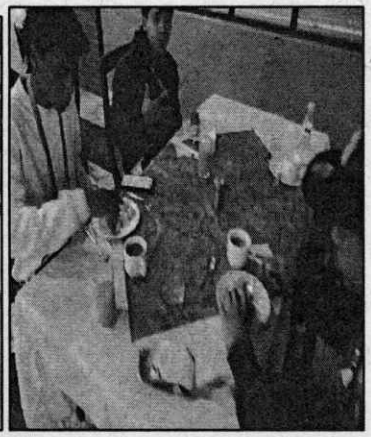

EVIDENCIA DEL EVENTO	
Descripción de lo Ejecutado	**Registro Fotográfico**
Deporte: Futbol Sala – Futbol de Salón - Futbol **Fecha: 02 – 09 – 2025** **Ciudad: Duitama** **Alimentación: Desayuno** **Lugar: Hotel Seminario** **Cantidad: 158**	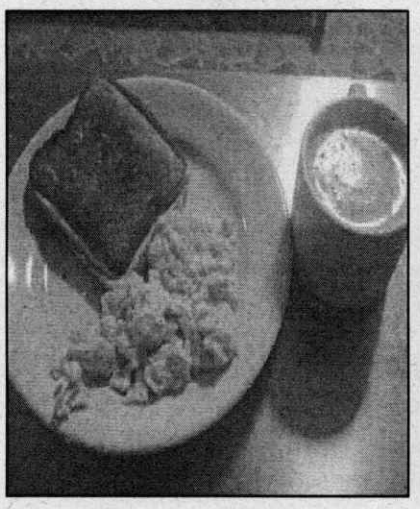 

EVIDENCIA DEL EVENTO	
Descripción de lo Ejecutado	**Registro Fotográfico**
Deporte: Futbol **Fecha: 02 – 09 – 2025** **Ciudad: Duitama** **Alimentación: Desayuno** **Lugar: Hotel Victoria Perla Real** **Cantidad: 60**	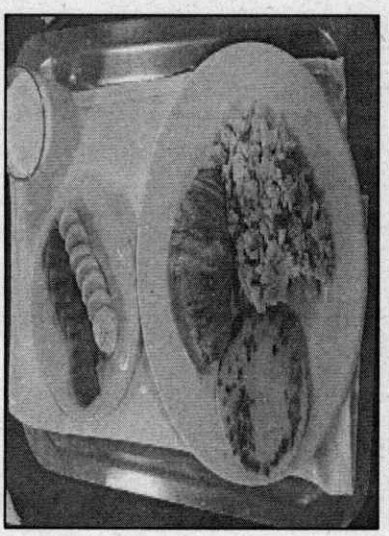 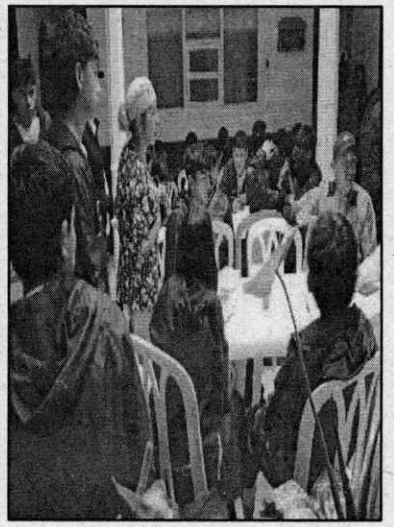

EVIDENCIA DEL EVENTO	
Descripción de lo Ejecutado	**Registro Fotográfico**
Deporte: Futbol - Futbol de Salón **Fecha: 02 – 09 – 2025** **Ciudad: Duitama** **Alimentación: Desayuno** **Lugar: Hotel las Orquídeas** **Cantidad: 47**	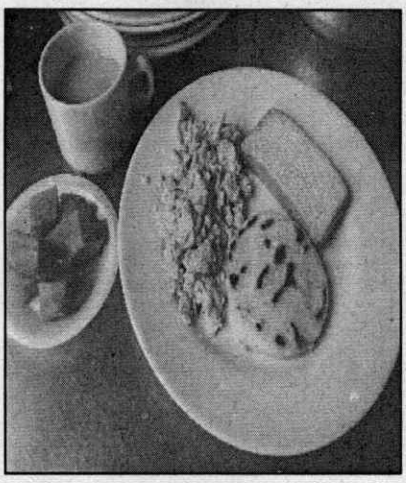 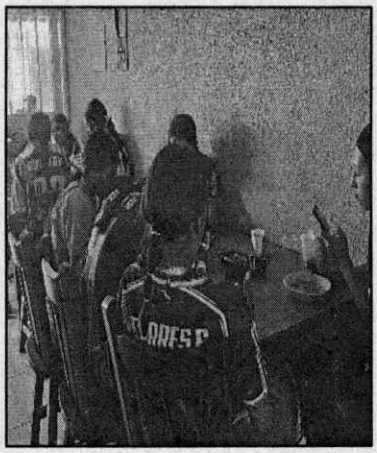

EVIDENCIA DEL EVENTO	
Descripción de lo Ejecutado	**Registro Fotográfico**
Deporte: Futbol Sala - Futbol de Salón **Fecha: 02 – 09 – 2025** **Ciudad: Duitama** **Alimentación: Desayuno** **Lugar: Hotel Tunjo Dorado** **Cantidad: 47**	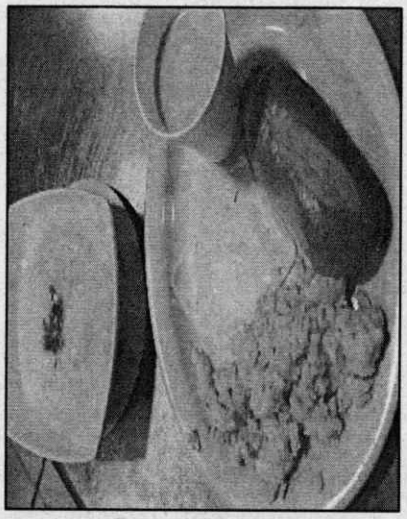 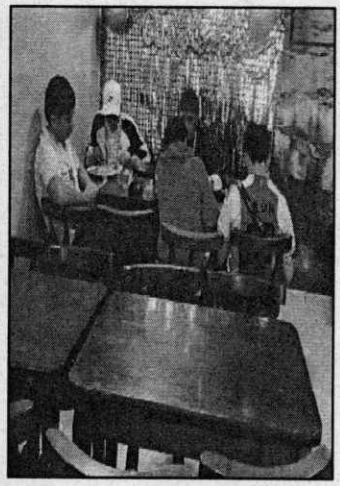

EVIDENCIA DEL EVENTO	
Descripción de lo Ejecutado	**Registro Fotográfico**
Deporte: Futbol Sala - Futbol de Salón **Fecha: 02 – 09 – 2025** **Ciudad: Duitama** **Alimentación: Desayuno** **Lugar: Hotel Las Américas** **Cantidad: 44**	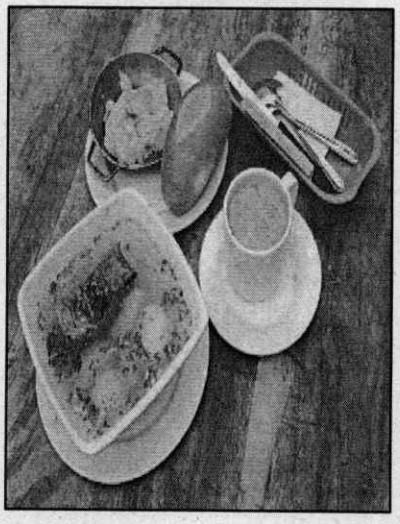 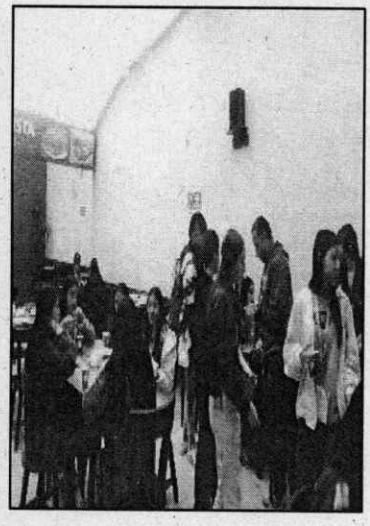

EVIDENCIA DEL EVENTO	
Descripción de lo Ejecutado	**Registro Fotográfico**
Deporte: Futbol Sala - Futbol de Salón **Fecha: 02 – 09 – 2025** **Ciudad: Duitama** **Alimentación: Desayuno** **Lugar: Hotel Do Cruzeiro** **Cantidad: 44**	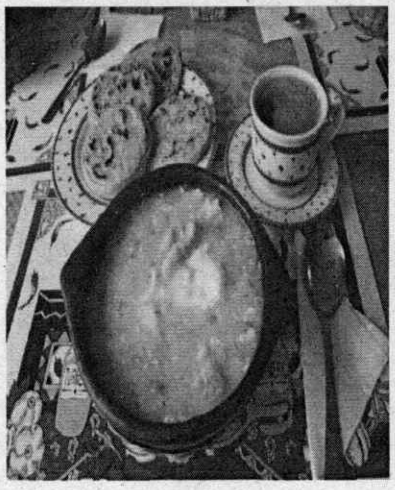 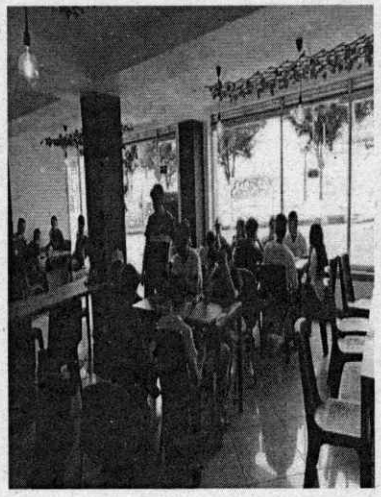

EVIDENCIA DEL EVENTO	
Descripción de lo Ejecutado	**Registro Fotográfico**
Deporte: Jueces **Fecha: 02 – 09 – 2025** **Ciudad: Duitama** **Alimentación: Desayuno** **Lugar: Hotel San José** **Cantidad: 24**	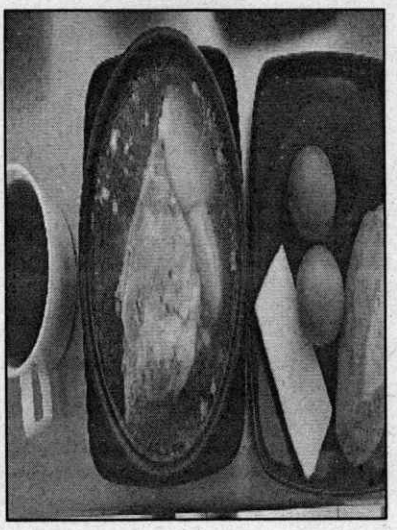 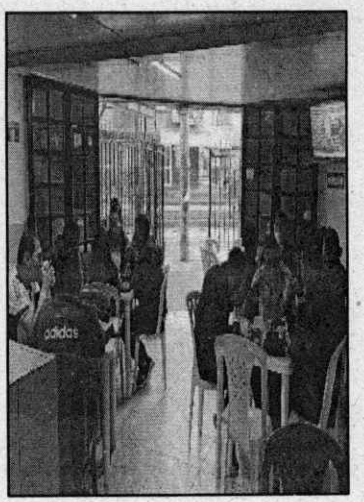

EVIDENCIA DEL EVENTO	
Descripción de lo Ejecutado	**Registro Fotográfico**
Deporte: Futbol de Salón - Futbol Sala **Fecha: 02 – 09 – 2025** **Ciudad: Duitama** **Alimentación: Desayuno** **Lugar: Hotel Olimpia** **Cantidad: 60**	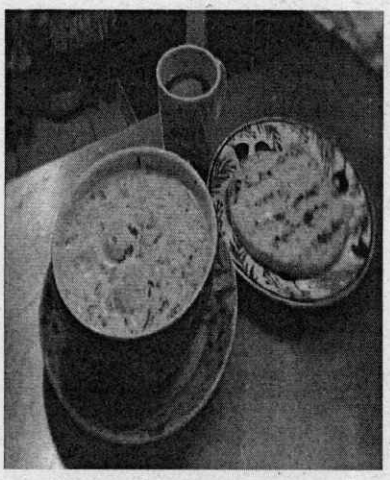 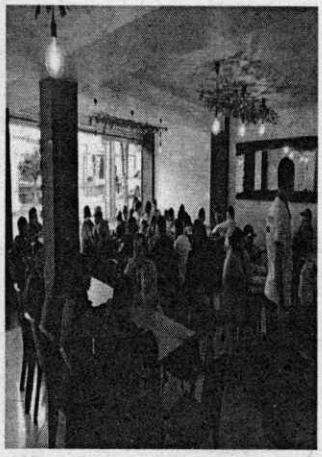

EVIDENCIA DEL EVENTO	
Descripción de lo Ejecutado	**Registro Fotográfico**
Deporte: Futbol Sala - Futbol de Salón - Futbol **Fecha: 02 – 09 – 2025** **Ciudad: Duitama** **Alimentación: Desayuno** **Lugar: Hotel Gran Castel** **Cantidad: 40**	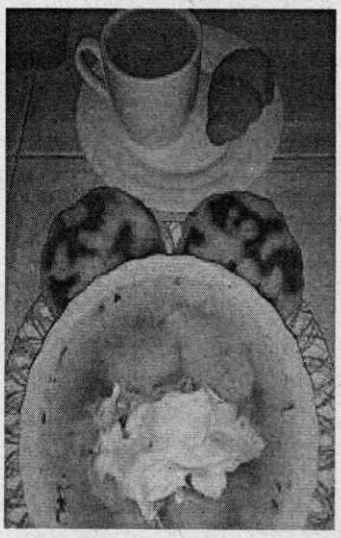 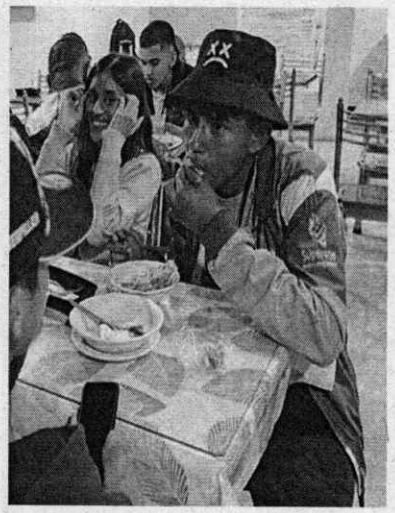

EVIDENCIA DEL EVENTO	
Descripción de lo Ejecutado	**Registro Fotográfico**
Deporte: Futbol de Salón – Futbol Sala **Fecha: 02 – 09 – 2025** **Ciudad: Duitama** **Alimentación: Desayuno** **Lugar: Hotel Sipa** **Cantidad: 41**	 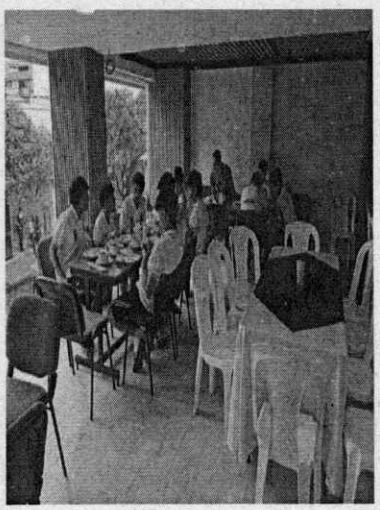

EVIDENCIA DEL EVENTO	
Descripción de lo Ejecutado	**Registro Fotográfico**
Deporte: Futbol de Salón – Futbol Sala **Fecha: 02 – 09 – 2025** **Ciudad: Duitama** **Alimentación: Desayuno** **Lugar: Hotel Universal** **Cantidad: 41**	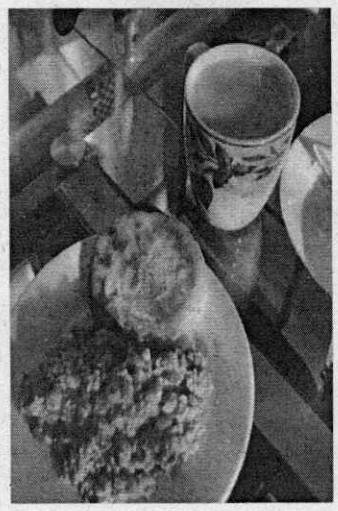 

EVIDENCIA DEL EVENTO	
Descripción de lo Ejecutado	**Registro Fotográfico**
Deporte: Futbol Sala **Fecha: 02 – 09 – 2025** **Ciudad: Duitama** **Alimentación: Desayuno** **Lugar: Hotel Juandale** **Cantidad: 40**	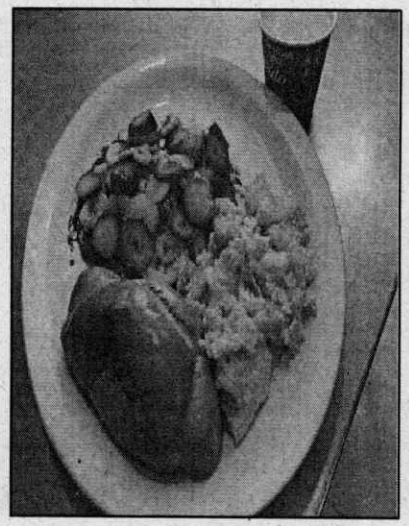 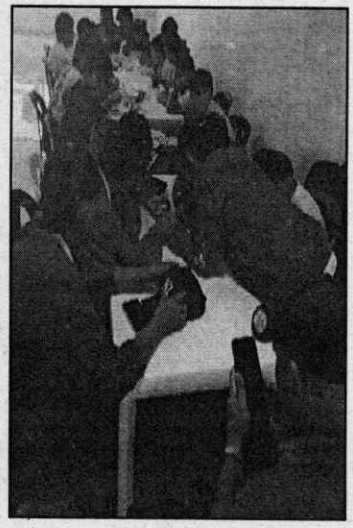

- **ALMUERZOS DIA 2**

EVIDENCIA DEL EVENTO	
Descripción de lo Ejecutado	**Registro Fotográfico**
Deporte: Voleibol **Fecha: 02 - 09 – 2025** **Ciudad: Tunja** **Alimentación: Almuerzo** **Lugar: Hotel Bicentenario Hugolino** **Cantidad: 60**	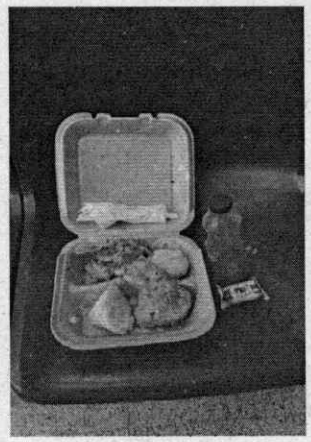 

EVIDENCIA DEL EVENTO	
Descripción de lo Ejecutado	**Registro Fotográfico**
Deporte: Baloncesto **Fecha: 02 - 09 – 2025** **Ciudad: Tunja** **Alimentación: Almuerzo** **Lugar: Hotel Posada San Laureano** **Baloncesto: 22** **Voleibol: 11** **Cantidad: 33**	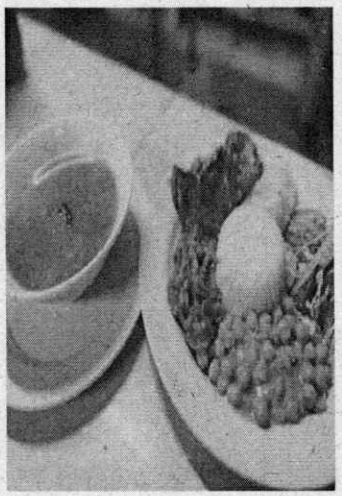 

EVIDENCIA DEL EVENTO	
Descripción de lo Ejecutado	**Registro Fotográfico**
Deporte: Baloncesto **Fecha: 02 - 09 – 2025** **Ciudad: Tunja** **Alimentación: Almuerzo** **Lugar: Restaurante Hotel Casa Moreno** **Cantidad: 35**	 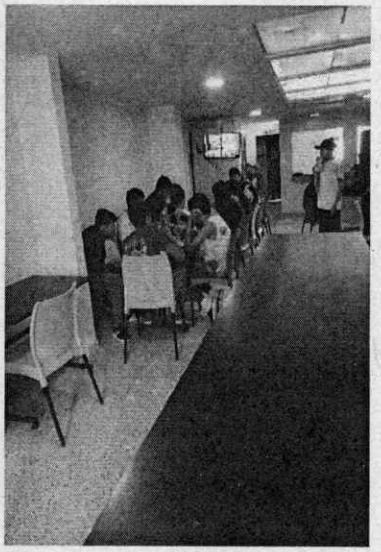

EVIDENCIA DEL EVENTO	
Descripción de lo Ejecutado	**Registro Fotográfico**
Deporte: Voleibol **Fecha: 02 – 09 – 2025** **Ciudad: Tunja** **Alimentación: Almuerzo** **Lugar: Hotel Monarca** **Cantidad: 30**	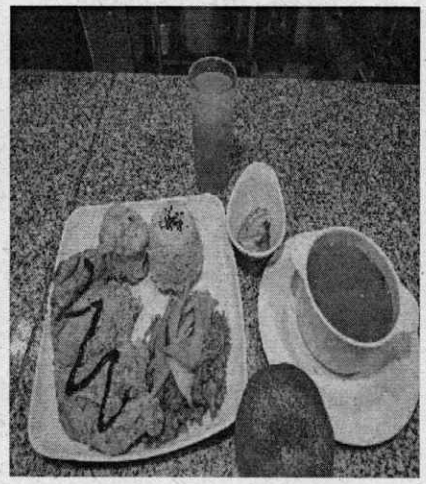 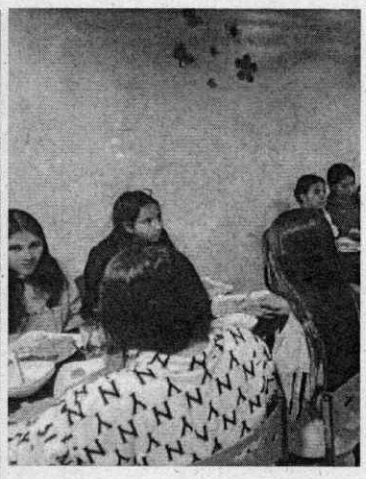

EVIDENCIA DEL EVENTO	
Descripción de lo Ejecutado	**Registro Fotográfico**
Deporte: Baloncesto - Voleibol **Fecha: 02 - 09 – 2025** **Ciudad: Tunja** **Alimentación: Almuerzo** **Lugar: Hotel Dux** **Baloncesto: 24** **Voleibol: 10** **Cantidad:34**	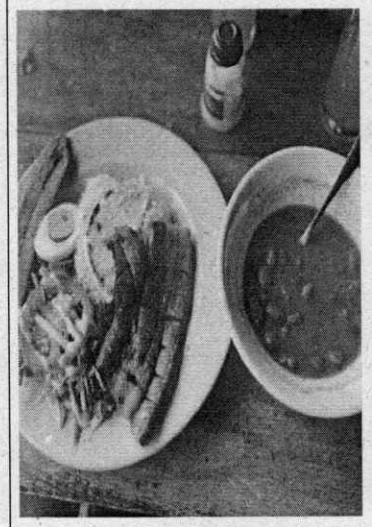 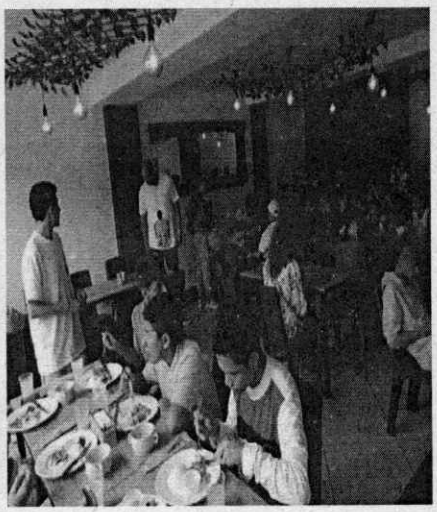

EVIDENCIA DEL EVENTO	
Descripción de lo Ejecutado	**Registro Fotográfico**
Deporte: Voleibol **Fecha: 02 - 09 – 2025** **Ciudad: Tunja** **Alimentación: Almuerzo** **Lugar: Hotel Salamandra** **Cantidad: 30**	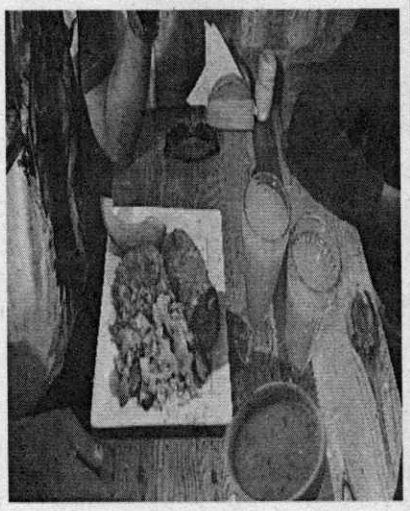 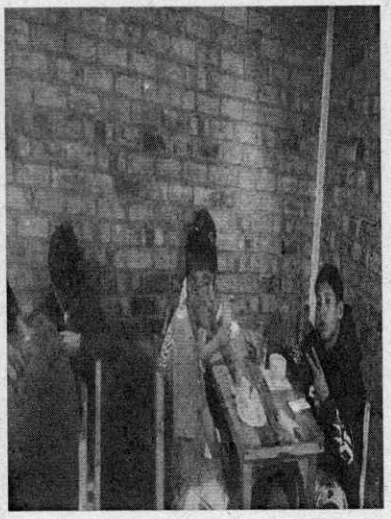

EVIDENCIA DEL EVENTO	
Descripción de lo Ejecutado	**Registro Fotográfico**
Deporte: Baloncesto - Voleibol **Fecha: 02 - 09 – 2025** **Ciudad: Tunja** **alimentación: Almuerzo** **Lugar: Hotel Bicentenario Asís** **Baloncesto:34** **Voleibol: 26** **Cantidad: 60**	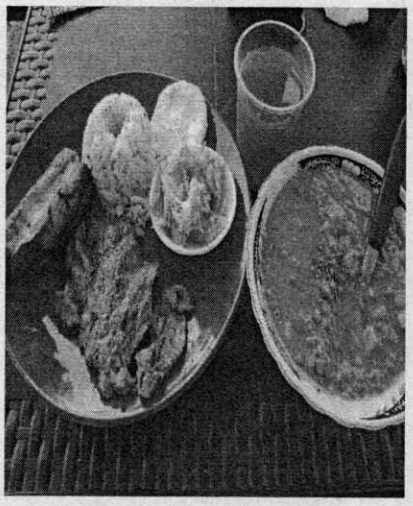 

EVIDENCIA DEL EVENTO	
Descripción de lo Ejecutado	**Registro Fotográfico**
Deporte: Voleibol **Fecha: 02 - 09 – 2025** **Ciudad: Tunja** **alimentación: Almuerzo** **Lugar: Hotel Sueño Real** **Cantidad: 46**	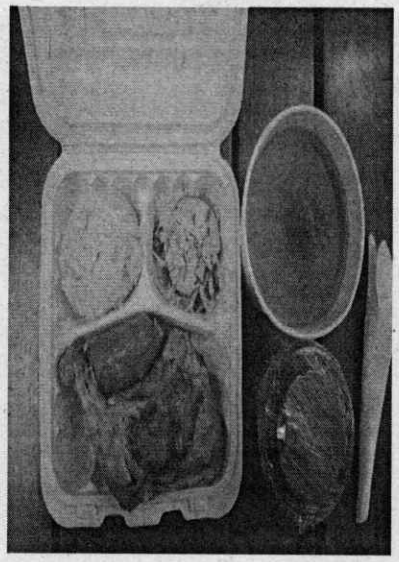 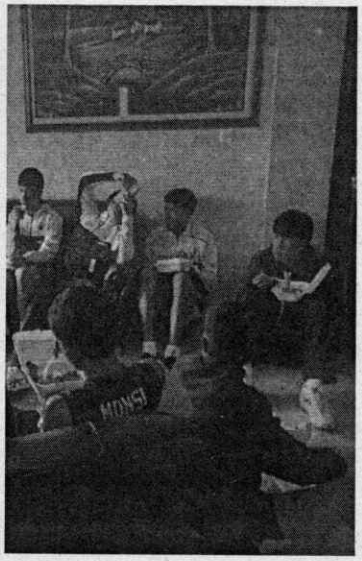

EVIDENCIA DEL EVENTO	
Descripción de lo Ejecutado	**Registro Fotográfico**
Deporte: Vóleibol **Fecha: 02 - 09 – 2025** **Ciudad: Tunja** **Alimentación: Almuerzo** **Lugar: Hotel Casa Vieja** **Cantidad: 32**	 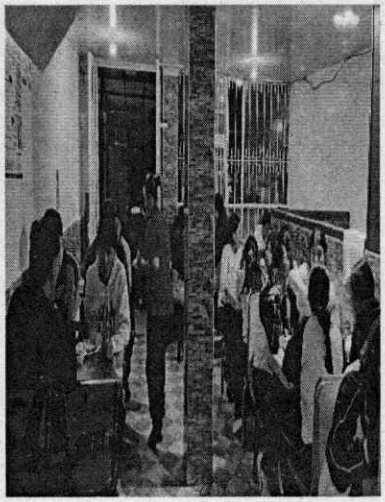

EVIDENCIA DEL EVENTO	
Descripción de lo Ejecutado	**Registro Fotográfico**
Deporte: Voleibol **Fecha: 02 - 09 – 2025** **Ciudad: Tunja** **Alimentación: Almuerzo** **Lugar: Hotel Balcón Real** **Cantidad: 40**	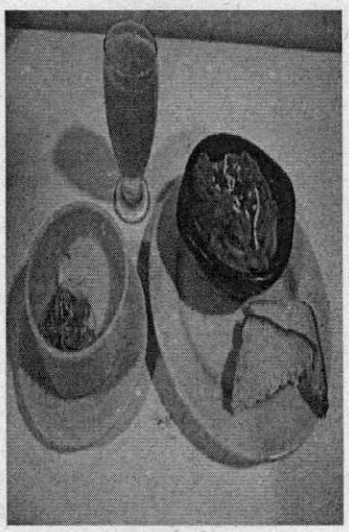 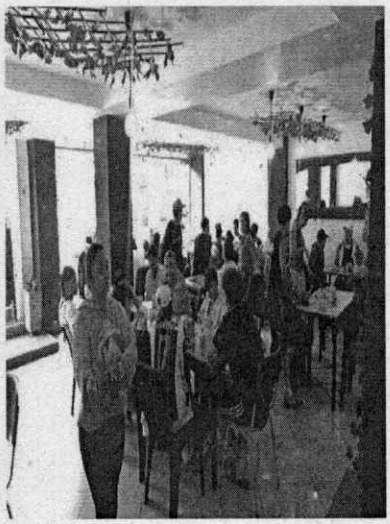

EVIDENCIA DEL EVENTO	
Descripción de lo Ejecutado	**Registro Fotográfico**
Deporte: Baloncesto **Fecha: 02 - 09 – 2025** **Ciudad: Tunja** **Alimentación: Almuerzo** **Lugar: Hotel Diamond** **Cantidad: 37**	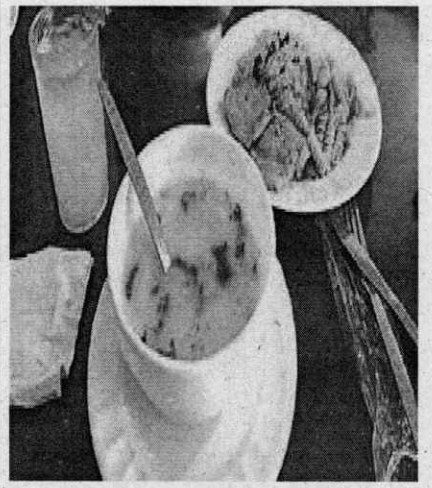 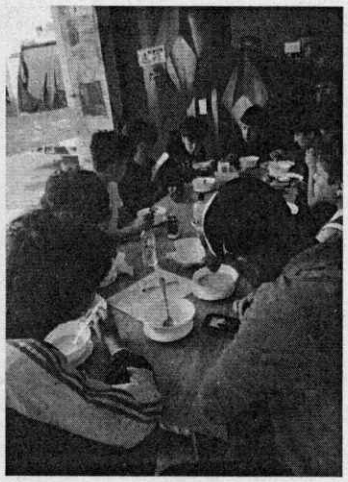

EVIDENCIA DEL EVENTO	
Descripción de lo Ejecutado	**Registro Fotográfico**
Deporte: Baloncesto **Fecha: 02 - 09 – 2025** **Ciudad: Tunja** **Alimentación: Almuerzo** **Lugar: Hotel Casa Loma** **Cantidad: 45**	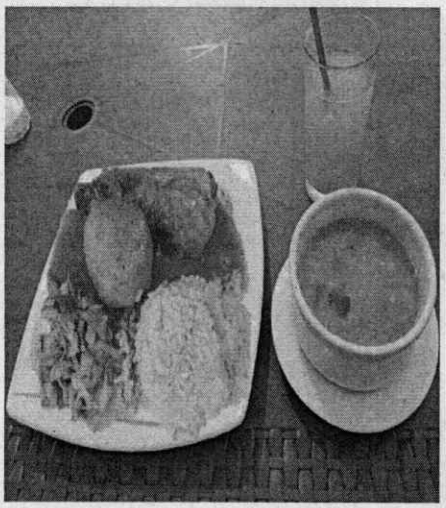 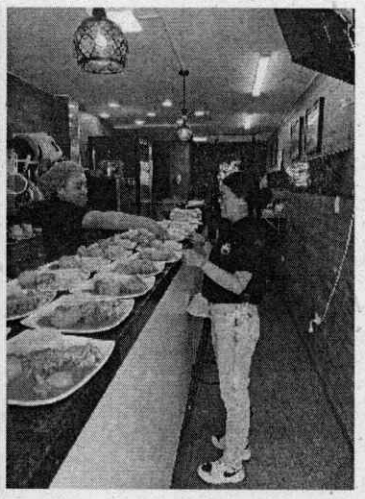

EVIDENCIA DEL EVENTO	
Descripción de lo Ejecutado	**Registro Fotográfico**
Deporte: Voleibol **Fecha: 02 – 09 – 2025** **Ciudad: Tunja** **Alimentación: Almuerzo** **Lugar: Hotel Calle Real** **Cantidad: 21**	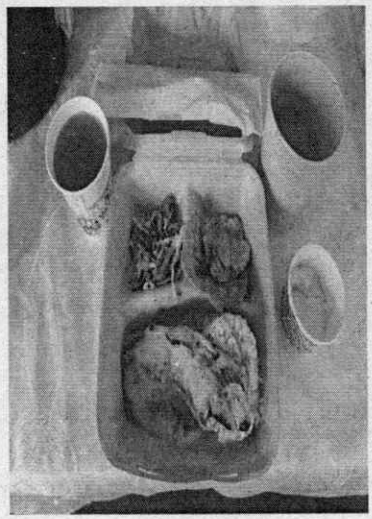 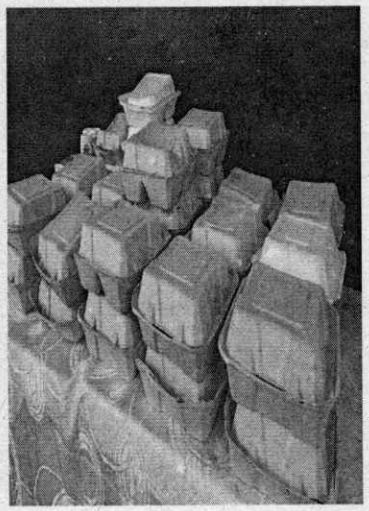

EVIDENCIA DEL EVENTO	
Descripción de lo Ejecutado	**Registro Fotográfico**
Deporte: Voleibol **Fecha: 02 – 09 – 2025** **Ciudad: Tunja** **Alimentación: Almuerzo** **Lugar: Hotel Colonial** **Cantidad: 32**	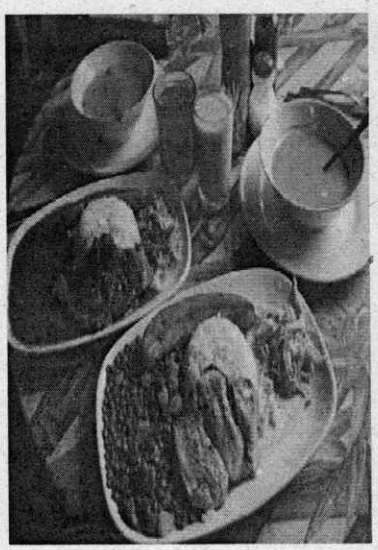 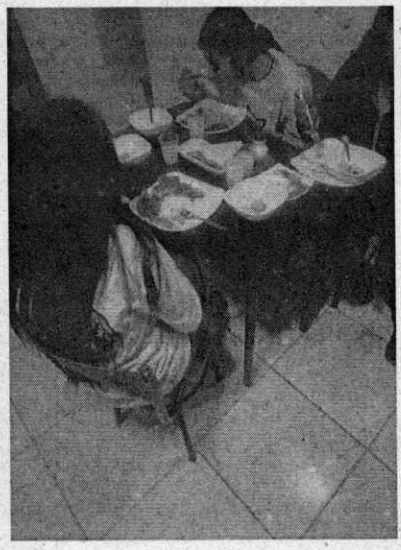

EVIDENCIA DEL EVENTO	
Descripción de lo Ejecutado	**Registro Fotográfico**
Deporte: Voleibol **Fecha: 02 – 09 – 2025** **Ciudad: Tunja** **Alimentación: Almuerzo** **Lugar: Hotel Villas del Real** **Cantidad: 35**	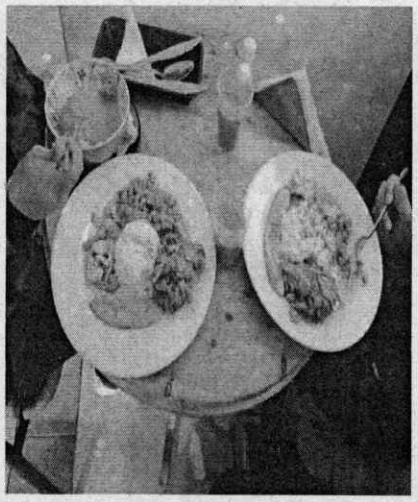 

EVIDENCIA DEL EVENTO	
Descripción de lo Ejecutado	**Registro Fotográfico**
Deporte: Baloncesto **Fecha: 02 – 09 – 2025** **Ciudad: Tunja** **Alimentación: Almuerzo** **Lugar: Hotel Dorado** **Baloncesto: 11** **Jueces:6** **Cantidad: 17**	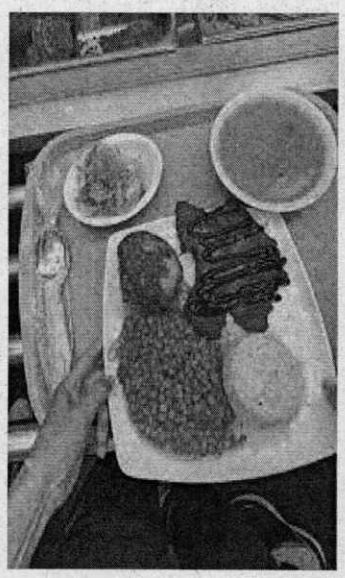 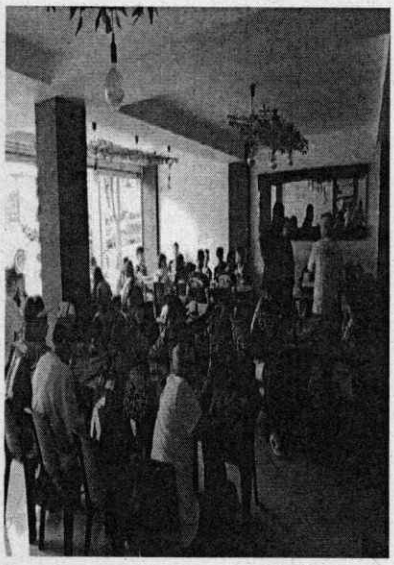

EVIDENCIA DEL EVENTO	
Descripción de lo Ejecutado	**Registro Fotográfico**
Deporte: Baloncesto **Fecha: 02 – 09 – 2025** **Ciudad: Tunja** **Alimentación: Almuerzo** **Lugar: Hotel Cacique Muisca** **Cantidad: 31**	

EVIDENCIA DEL EVENTO	
Descripción de lo Ejecutado	**Registro Fotográfico**
Deporte: Baloncesto **Fecha: 02 – 09 – 2025** **Ciudad: Tunja** **Alimentación: Almuerzo** **Lugar: Hotel Merlot** **Cantidad: 22**	 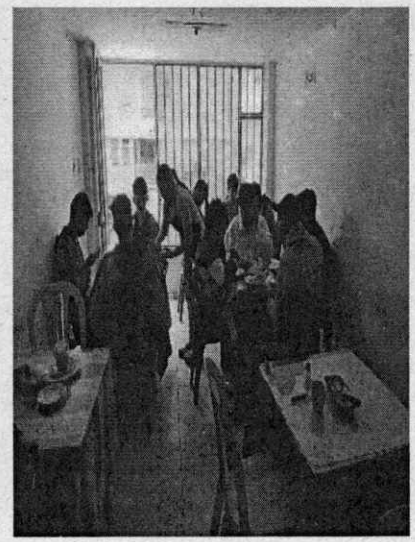

EVIDENCIA DEL EVENTO	
Descripción de lo Ejecutado	**Registro Fotográfico**
Deporte: Baloncesto **Fecha: 02 – 09 – 2025** **Ciudad: Tunja** **Alimentación: Almuerzo** **Lugar: Hotel Pinzón Plaza** **Cantidad: 22**	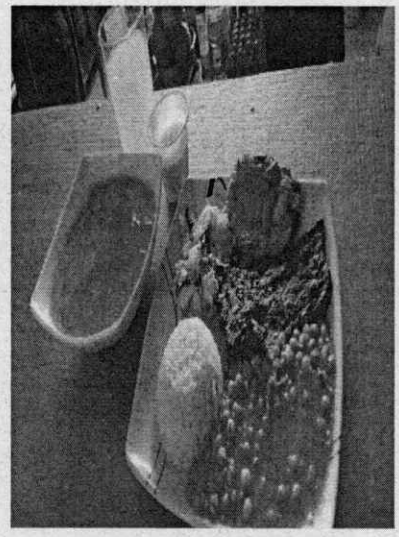 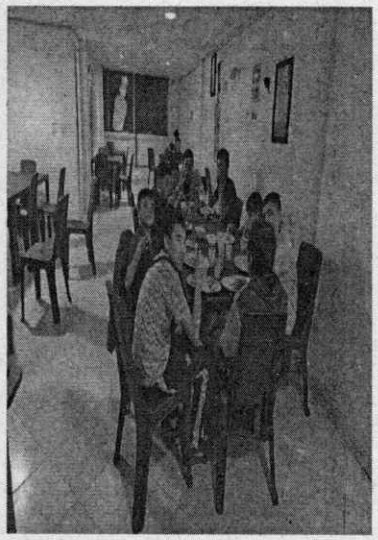

EVIDENCIA DEL EVENTO	
Descripción de lo Ejecutado	**Registro Fotográfico**
Deporte: Baloncesto **Fecha: 02 – 09 – 2025** **Ciudad: Tunja** **Alimentación: Almuerzo** **Lugar: Hotel Bicentenario Hunza** **Cantidad: 20**	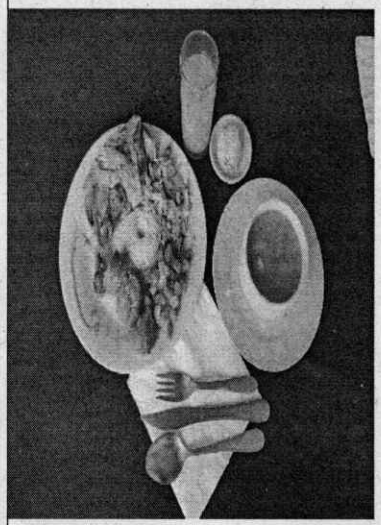 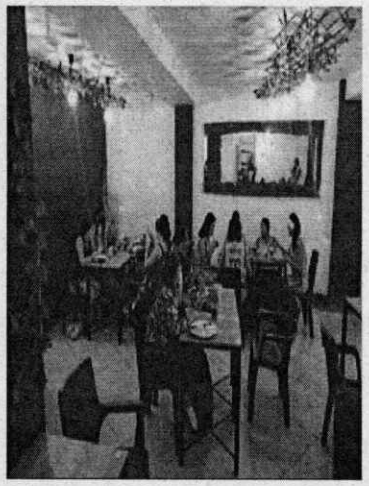

EVIDENCIA DEL EVENTO	
Descripción de lo Ejecutado	**Registro Fotográfico**
Deporte: Futbol **Fecha: 02 – 09 – 2025** **Ciudad: Duitama** **Alimentación: Almuerzo** **Lugar: Hotel Oicata** **Cantidad: 77**	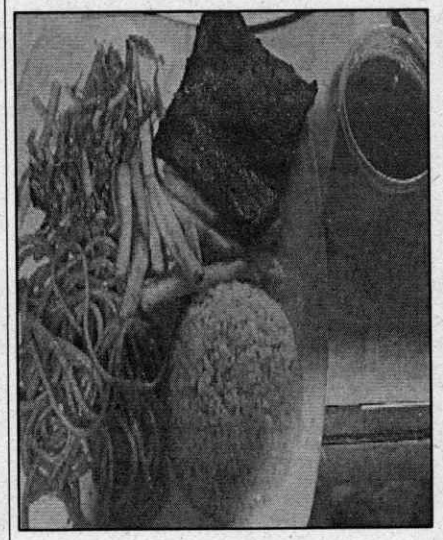 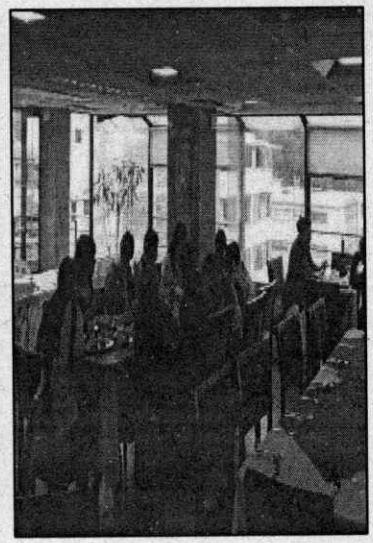

EVIDENCIA DEL EVENTO	
Descripción de lo Ejecutado	**Registro Fotográfico**
Deporte: Futbol **Fecha: 02 – 09 – 2025** **Ciudad: Duitama** **Alimentación: Almuerzo** **Lugar: Hotel Spa La Colonia** **Cantidad: 70**	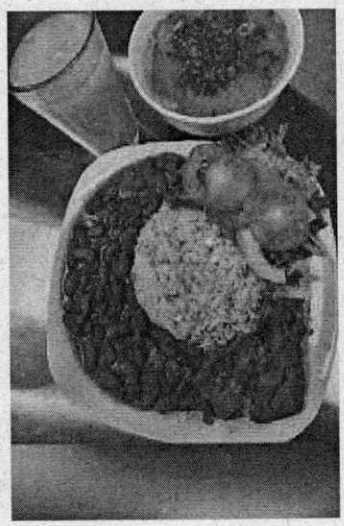 

EVIDENCIA DEL EVENTO	
Descripción de lo Ejecutado	**Registro Fotográfico**
Deporte: Futbol **Fecha: 02 – 09 – 2025** **Ciudad: Duitama** **Alimentación: Almuerzo** **Lugar: Hotel Azuay** **Cantidad: 87**	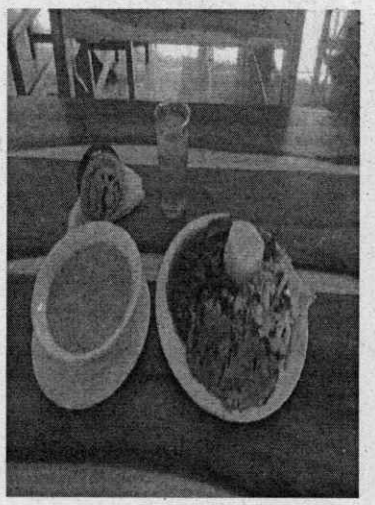 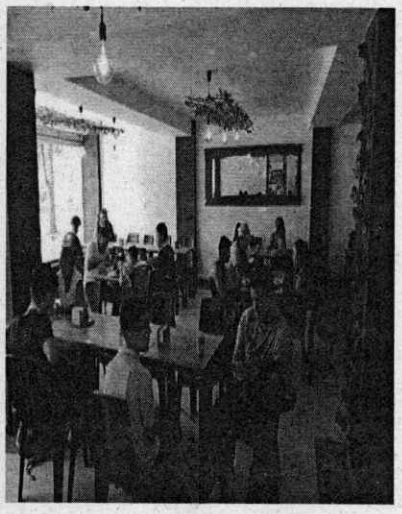

EVIDENCIA DEL EVENTO	
Descripción de lo Ejecutado	**Registro Fotográfico**
Deporte: Futbol Sala **Fecha: 02 – 09 – 2025** **Ciudad: Duitama** **Alimentación: Almuerzo** **Lugar: Hotel Milán** **Cantidad: 38**	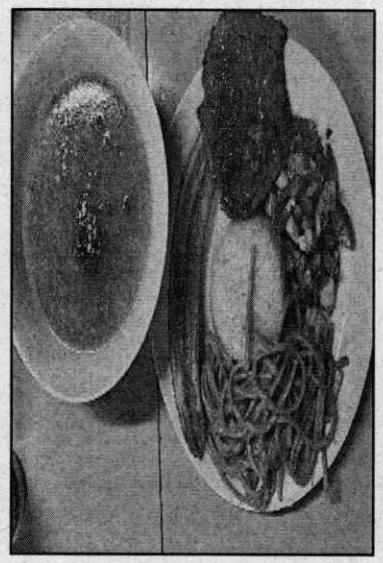 

EVIDENCIA DEL EVENTO	
Descripción de lo Ejecutado	**Registro Fotográfico**
Deporte: Futbol Sala – Futbol – Futbol de Salón **Fecha: 02 – 09 – 2025** **Ciudad: Duitama** **Alimentación: Almuerzo** **Lugar: Hotel Suarel** **Cantidad: 130**	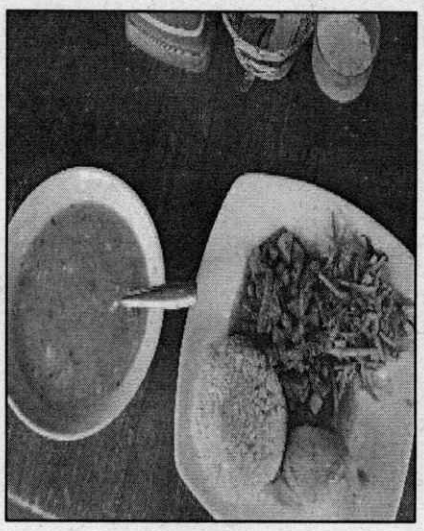 

EVIDENCIA DEL EVENTO	
Descripción de lo Ejecutado	**Registro Fotográfico**
Deporte: Futbol – Futbol de Salón **Fecha: 02 – 09 – 2025** **Ciudad: Duitama** **Alimentación: Almuerzo** **Lugar: Hotel Pico Victoria** **Cantidad: 61**	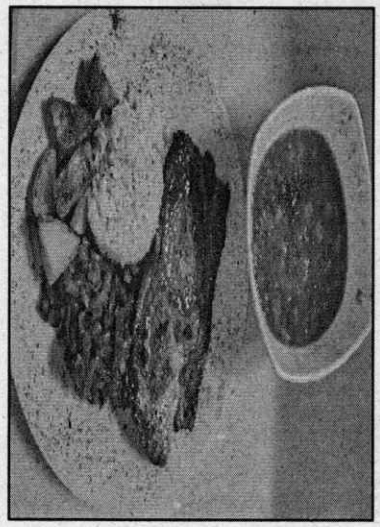 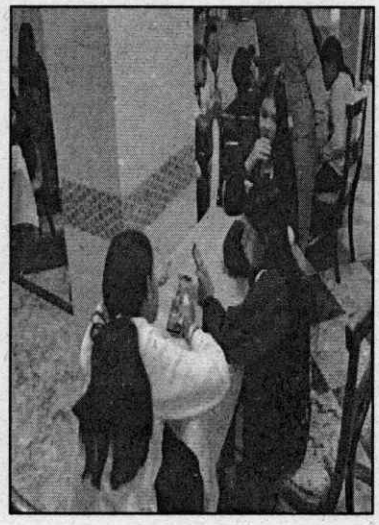

EVIDENCIA DEL EVENTO	
Descripción de lo Ejecutado	**Registro Fotográfico**
Deporte: Futbol Sala – Futbol de Salón **Fecha: 02 – 09 – 2025** **Ciudad: Duitama** **Alimentación: Almuerzo** **Lugar: Hotel Hisca** **Cantidad: 45**	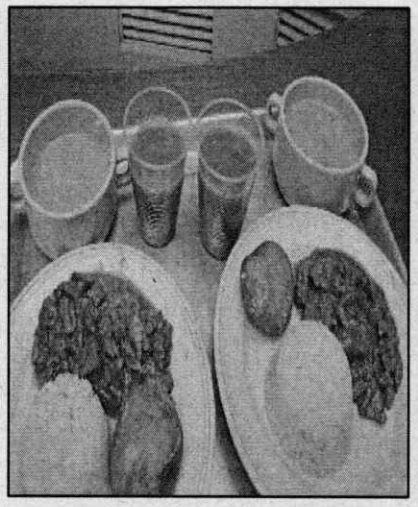 

EVIDENCIA DEL EVENTO	
Descripción de lo Ejecutado	**Registro Fotográfico**
Deporte: Futbol Sala – Futbol de Salón - Futbol **Fecha: 02 – 09 – 2025** **Ciudad: Duitama** **Alimentación: Almuerzo** **Lugar: Hotel Seminario** **Cantidad: 158**	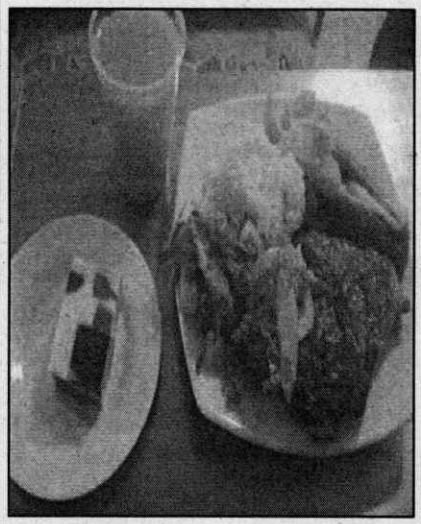 

EVIDENCIA DEL EVENTO	
Descripción de lo Ejecutado	**Registro Fotográfico**
Deporte: Futbol **Fecha: 02 – 09 – 2025** **Ciudad: Duitama** **Alimentación: Almuerzo** **Lugar: Hotel Victoria Perla Real** **Cantidad: 60**	 

EVIDENCIA DEL EVENTO	
Descripción de lo Ejecutado	**Registro Fotográfico**
Deporte: Futbol - Futbol de Salón **Fecha: 02 – 09 – 2025** **Ciudad: Duitama** **Alimentación: Almuerzo** **Lugar: Hotel las Orquídeas** **Cantidad: 47**	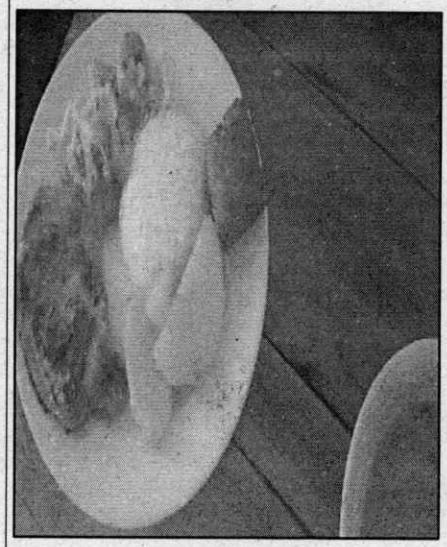 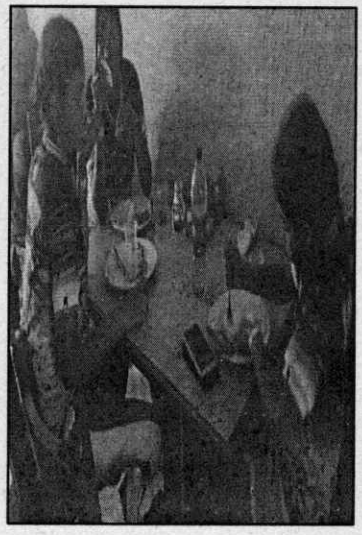

EVIDENCIA DEL EVENTO	
Descripción de lo Ejecutado	**Registro Fotográfico**
Deporte: Futbol Sala - Futbol de Salón **Fecha: 02 – 09 – 2025** **Ciudad: Duitama** **Alimentación: Almuerzo** **Lugar: Hotel Tunjo Dorado** **Cantidad: 47**	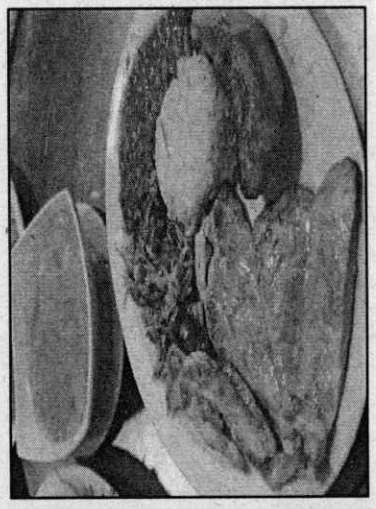 

EVIDENCIA DEL EVENTO	
Descripción de lo Ejecutado	**Registro Fotográfico**
Deporte: Futbol Sala - Futbol de Salón **Fecha: 02 – 09 – 2025** **Ciudad: Duitama** **Alimentación: Almuerzo** **Lugar: Hotel Las Américas** **Cantidad: 44**	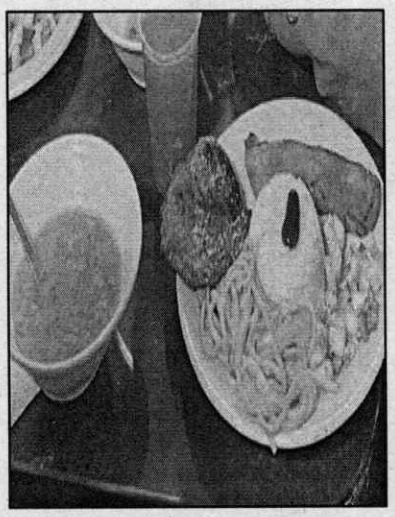 

EVIDENCIA DEL EVENTO	
Descripción de lo Ejecutado	**Registro Fotográfico**
Deporte: Futbol Sala - Futbol de Salón **Fecha: 02 – 09 – 2025** **Ciudad: Duitama** **Alimentación: Almuerzo** **Lugar: Hotel Do Cruzeiro** **Cantidad: 44**	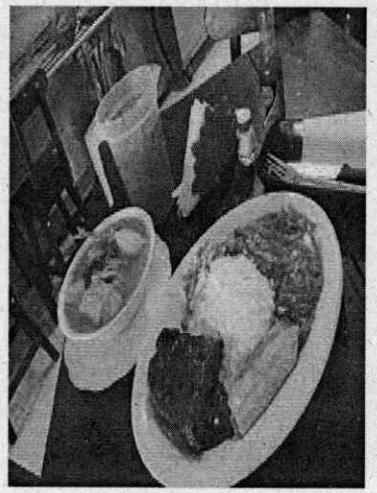 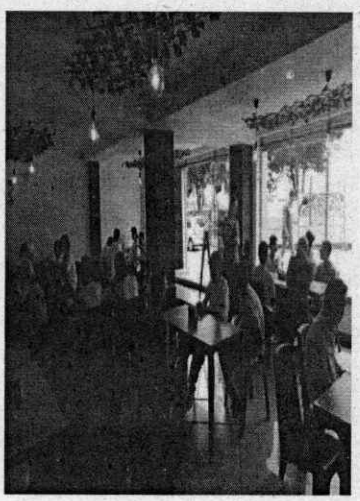

EVIDENCIA DEL EVENTO	
Descripción de lo Ejecutado	**Registro Fotográfico**
Deporte: Jueces **Fecha: 02 – 09 – 2025** **Ciudad: Duitama** **Alimentación: Almuerzo** **Lugar: Hotel San José** **Cantidad: 24**	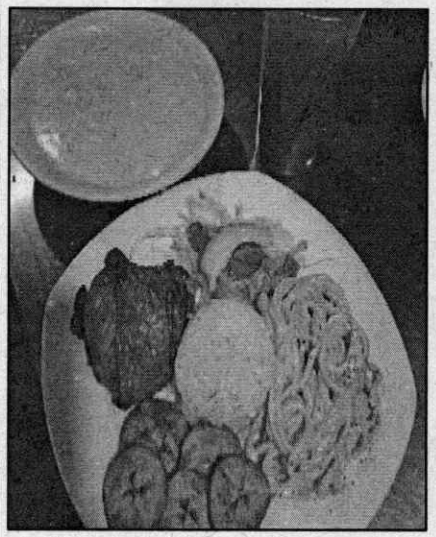 

EVIDENCIA DEL EVENTO	
Descripción de lo Ejecutado	**Registro Fotográfico**
Deporte: Futbol de Salón - Futbol Sala **Fecha: 02 – 09 – 2025** **Ciudad: Duitama** **Alimentación: Almuerzo** **Lugar: Hotel Olimpia** **Cantidad: 60**	 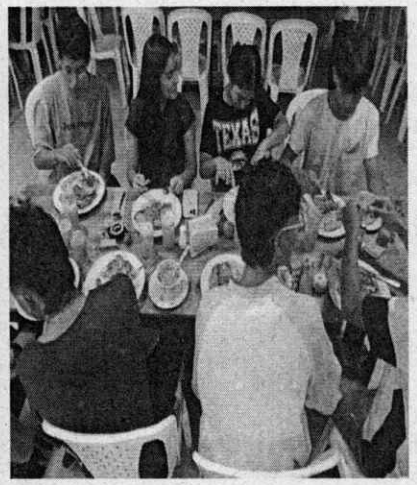

EVIDENCIA DEL EVENTO	
Descripción de lo Ejecutado	**Registro Fotográfico**
Deporte: Futbol Sala - Futbol de Salón - Futbol **Fecha: 02 – 09 – 2025** **Ciudad: Duitama** **Alimentación: Almuerzo** **Lugar: Hotel Gran Castel** **Cantidad: 40**	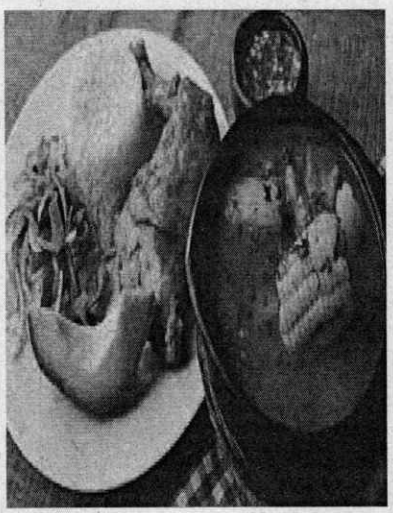 

EVIDENCIA DEL EVENTO	
Descripción de lo Ejecutado	**Registro Fotográfico**
Deporte: Futbol de Salón – Futbol Sala **Fecha: 02 – 09 – 2025** **Ciudad: Duitama** **Alimentación: Almuerzo** **Lugar: Hotel Sipa** **Cantidad: 41**	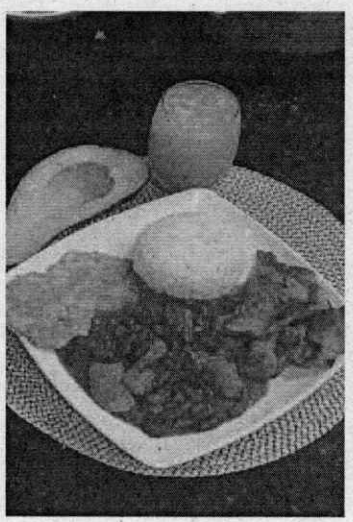 

EVIDENCIA DEL EVENTO	
Descripción de lo Ejecutado	**Registro Fotográfico**
Deporte: Futbol de Salón – Futbol Sala **Fecha: 02 – 09 – 2025** **Ciudad: Duitama** **Alimentación: Almuerzo** **Lugar: Hotel Universal** **Cantidad: 41**	 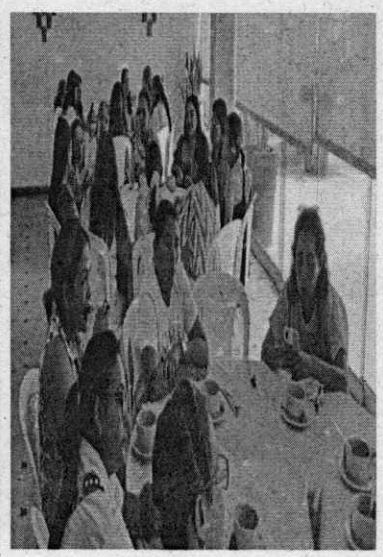

EVIDENCIA DEL EVENTO	
Descripción de lo Ejecutado	**Registro Fotográfico**
Deporte: Futbol Sala **Fecha: 02 – 09 – 2025** **Ciudad: Duitama** **Alimentación: Almuerzo** **Lugar: Hotel Juandale** **Cantidad: 40**	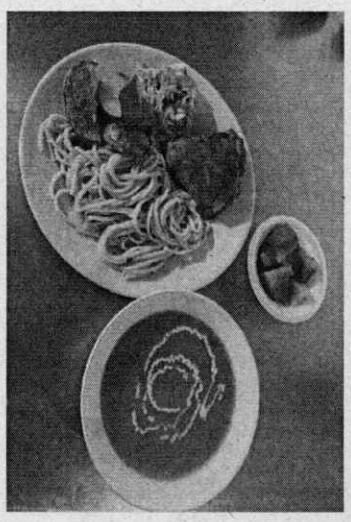 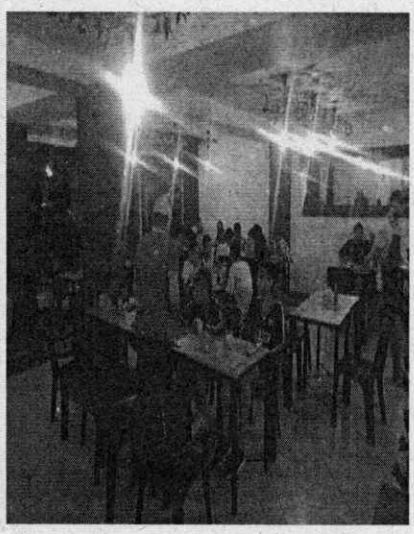

➢ CENAS DIA 2

➢ EVIDENCIA DEL EVENTO	
Descripción de lo Ejecutado	**Registro Fotográfico**
Deporte: Voleibol **Fecha: 02 - 09 – 2025** **Ciudad: Tunja** **Alimentación: Cena** **Lugar: Hotel Bicentenario Hugolino** **Cantidad: 60**	 

EVIDENCIA DEL EVENTO	
Descripción de lo Ejecutado	**Registro Fotográfico**
Deporte: Baloncesto - Voleibol **Fecha: 02 - 09 – 2025** **Ciudad: Tunja** **Alimentación: Cena** **Lugar: Restaurante Hotel Casa Moreno** **Hotel Hotel Balcón Real : 40** **Hotel Casa Moreno: 35** **Hotel Posada San Laureano: 33** **Cantidad Total :108**	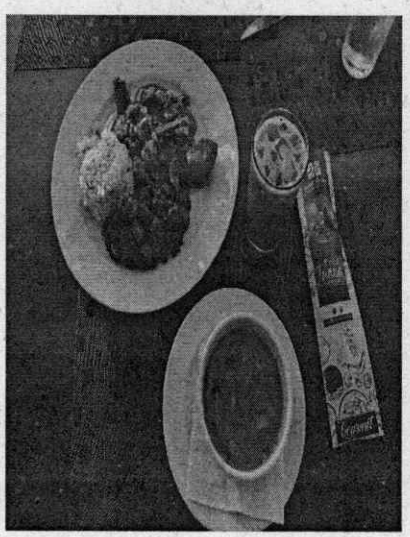 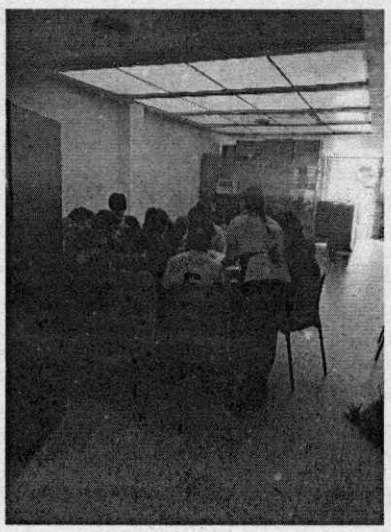

EVIDENCIA DEL EVENTO	
Descripción de lo Ejecutado	**Registro Fotográfico**
Deporte: Voleibol **Fecha: 02 – 09 – 2025** **Ciudad: Tunja** **Alimentación: Cena** **Lugar: Hotel Monarca** **Cantidad: 30**	 

EVIDENCIA DEL EVENTO	
Descripción de lo Ejecutado	**Registro Fotográfico**
Deporte: Baloncesto - Voleibol **Fecha: 02 - 09 – 2025** **Ciudad: Tunja** **Alimentación: Cena** **Lugar: Hotel Dux** **Baloncesto: 24** **Voleibol: 10** **Cantidad Total :34**	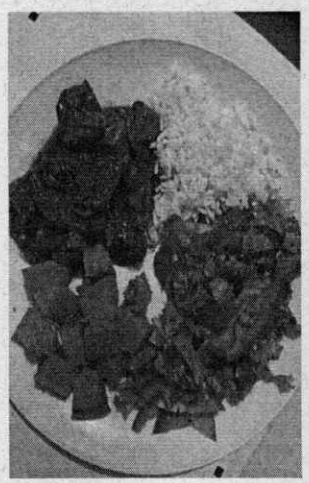 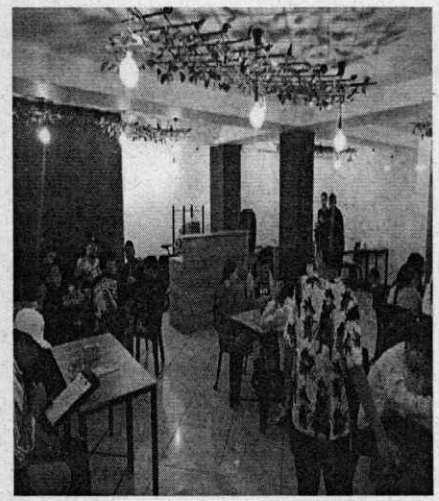

EVIDENCIA DEL EVENTO	
Descripción de lo Ejecutado	**Registro Fotográfico**
Deporte: Voleibol **Fecha: 02 - 09 – 2025** **Ciudad: Tunja** **Alimentación: Cena** **Lugar: Hotel Salamandra** **Cantidad: 30**	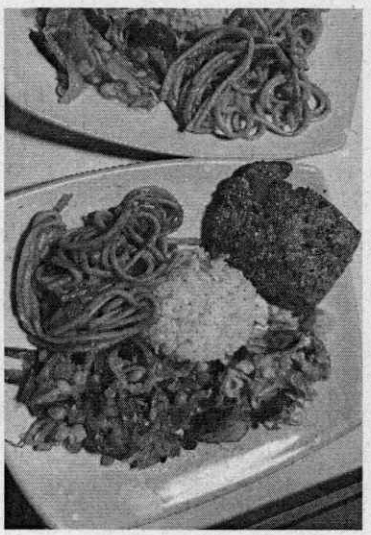 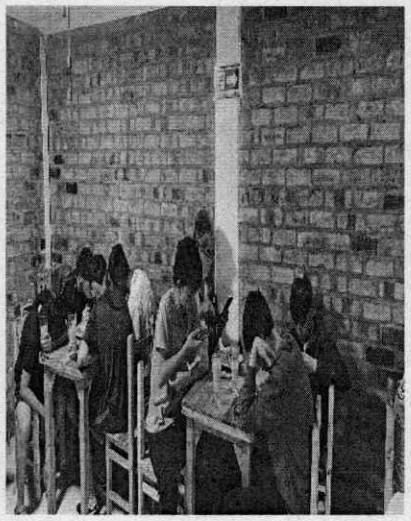

EVIDENCIA DEL EVENTO	
Descripción de lo Ejecutado	**Registro Fotográfico**
Deporte: Baloncesto - Voleibol **Fecha: 02 - 09 – 2025** **Ciudad: Tunja** **Alimentación: Cena** **Lugar: Hotel Bicentenario Asís** **Baloncesto: 34** **Voleibol: 26** **Cantidad Total : 60**	 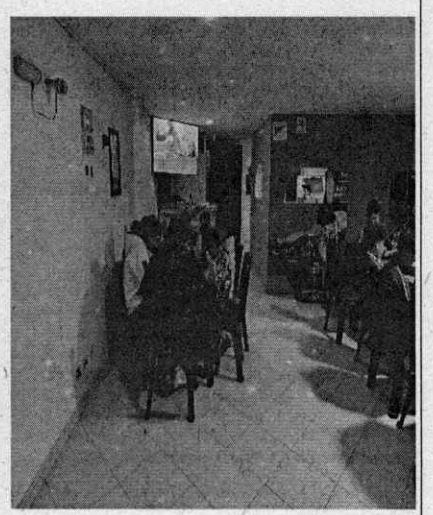

EVIDENCIA DEL EVENTO	
Descripción de lo Ejecutado	**Registro Fotográfico**
Deporte: Voleibol **Fecha: 02 - 09 – 2025** **Ciudad: Tunja** **Alimentación: Cena** **Lugar: Hotel Sueño Real** **Cantidad: 46**	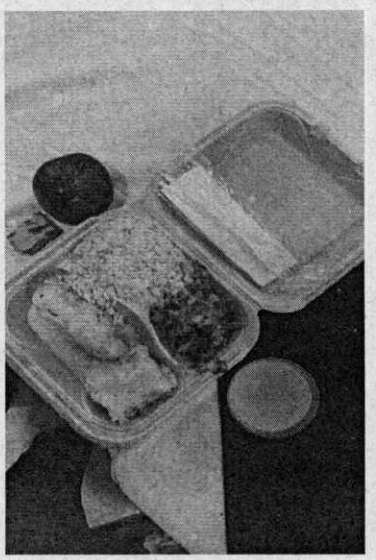 

EVIDENCIA DEL EVENTO	
Descripción de lo Ejecutado	**Registro Fotográfico**
Deporte: Vóleibol **Fecha: 02 - 09 – 2025** **Ciudad: Tunja** **Alimentación: Almuerzo** **Lugar: Hotel Casa Vieja** **Cantidad: 32**	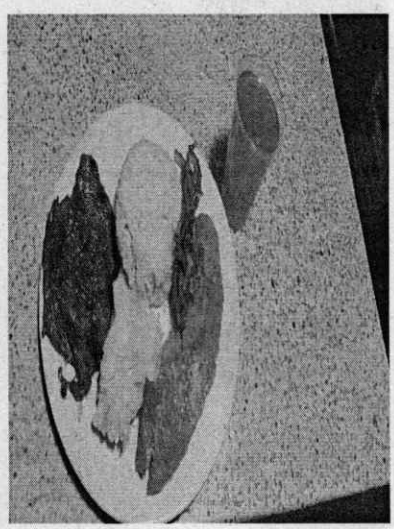 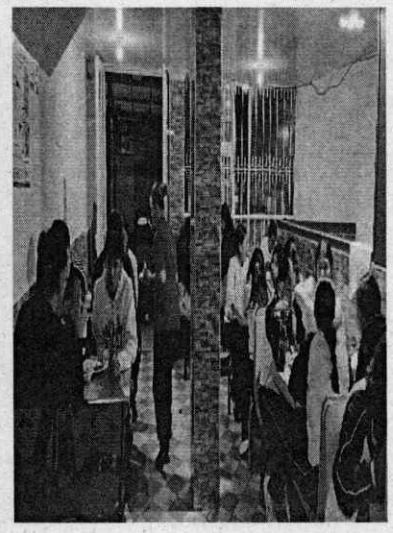

EVIDENCIA DEL EVENTO	
Descripción de lo Ejecutado	**Registro Fotográfico**
Deporte: Baloncesto **Fecha: 02 - 09 – 2025** **Ciudad: Tunja** **Alimentación: Cena** **Lugar: Hotel Diamond** **Cantidad: 37**	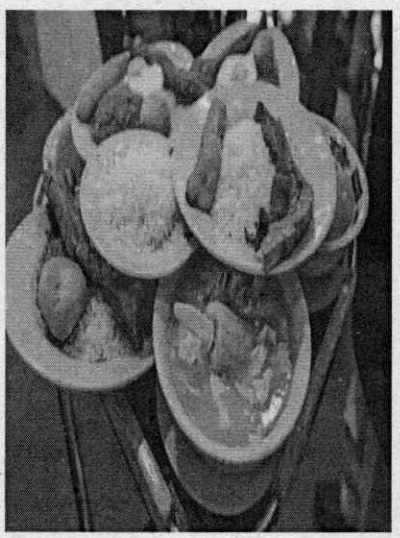 

EVIDENCIA DEL EVENTO	
Descripción de lo Ejecutado	**Registro Fotográfico**
Deporte: Baloncesto **Fecha: 02 - 09 – 2025** **Ciudad: Tunja** **Alimentación: Cena** **Lugar: Hotel Casa Loma** **Cantidad: 45**	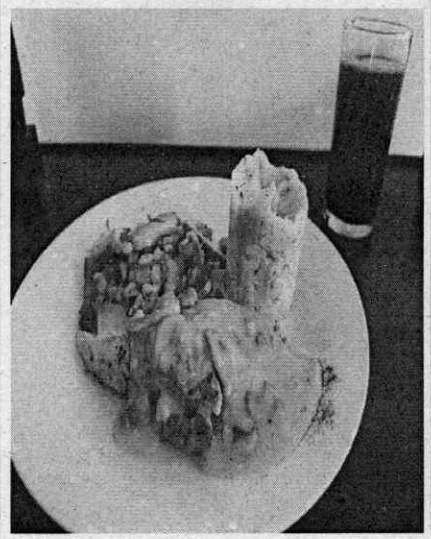 

EVIDENCIA DEL EVENTO	
Descripción de lo Ejecutado	**Registro Fotográfico**
Deporte: Voleibol **Fecha: 02 – 09 – 2025** **Ciudad: Tunja** **Alimentación: Cena** **Lugar: Hotel Calle Real** **Cantidad: 21**	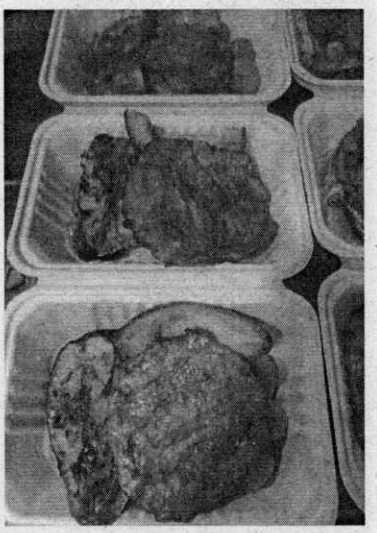 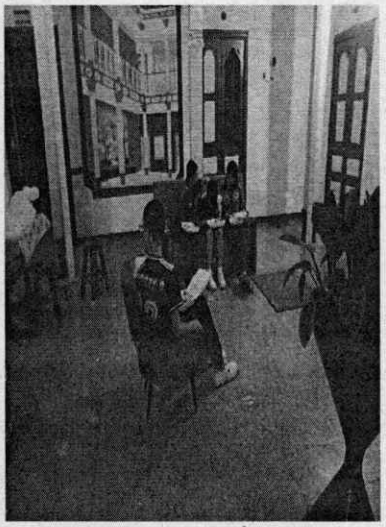

EVIDENCIA DEL EVENTO	
Descripción de lo Ejecutado	**Registro Fotográfico**
Deporte: Voleibol **Fecha: 02 – 09 – 2025** **Ciudad: Tunja** **Alimentación: Cena** **Lugar: Hotel Colonial** **Cantidad: 32**	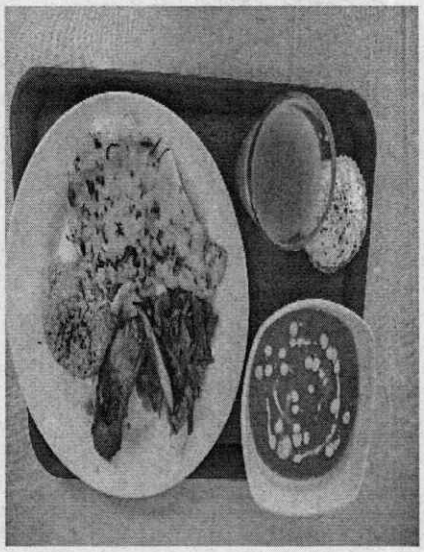 

EVIDENCIA DEL EVENTO	
Descripción de lo Ejecutado	**Registro Fotográfico**
Deporte: Voleibol **Fecha: 02 – 09 – 2025** **Ciudad: Tunja** **Alimentación: Cena** **Lugar: Hotel Villas del Real** **Cantidad: 35**	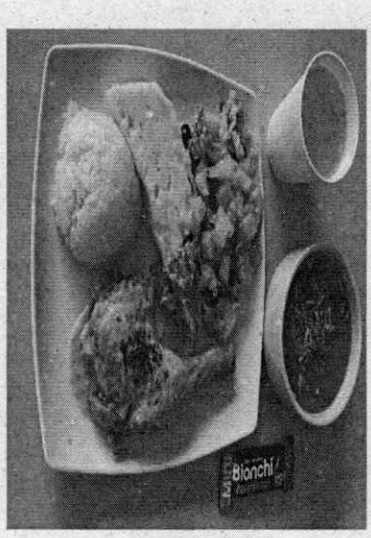  

EVIDENCIA DEL EVENTO	
Descripción de lo Ejecutado	**Registro Fotográfico**
Deporte: Baloncesto - Jueces **Fecha: 02 – 09 – 2025** **Ciudad: Tunja** **Alimentación: Cena** **Lugar: Hotel Dorado** **Baloncesto: 11** **Jueces: 6** **Cantidad Total: 17**	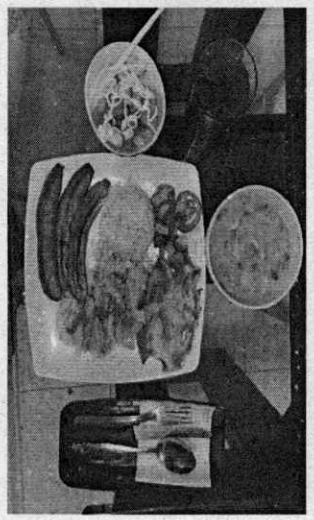 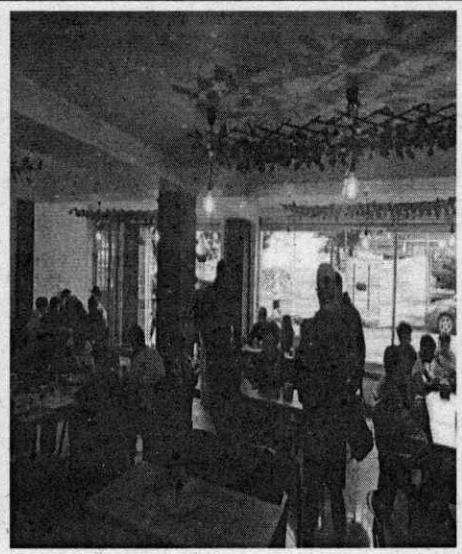

EVIDENCIA DEL EVENTO	
Descripción de lo Ejecutado	**Registro Fotográfico**
Deporte: Baloncesto **Fecha: 02 – 09 – 2025** **Ciudad: Tunja** **Alimentación: Cena** **Lugar: Hotel Cacique Muisca** **Cantidad: 31**	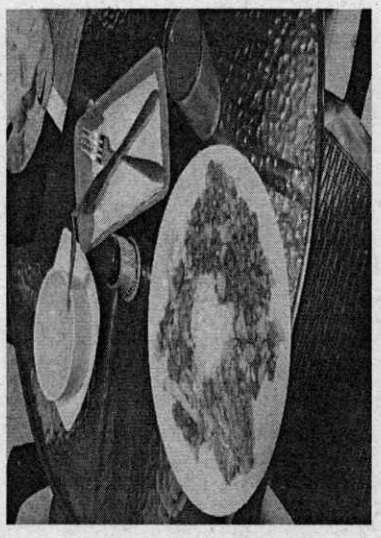 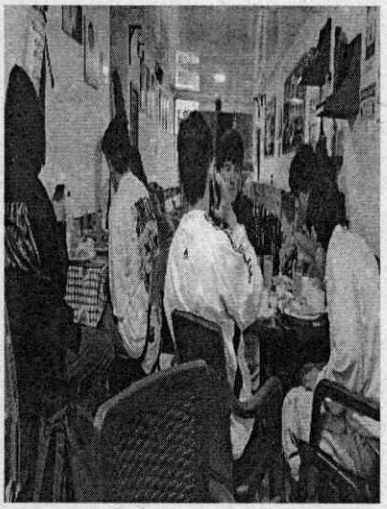

EVIDENCIA DEL EVENTO	
Descripción de lo Ejecutado	**Registro Fotográfico**
Deporte: Baloncesto **Fecha: 02 – 09 – 2025** **Ciudad: Tunja** **Alimentación: Cena** **Lugar: Hotel Merlot** **Cantidad: 22**	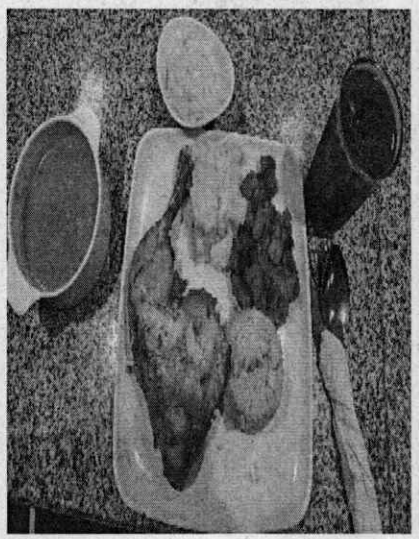 

EVIDENCIA DEL EVENTO	
Descripción de lo Ejecutado	**Registro Fotográfico**
Deporte: Baloncesto **Fecha: 02 – 09 – 2025** **Ciudad: Tunja** **Alimentación: Cena** **Lugar: Hotel Pinzón Plaza** **Cantidad: 22**	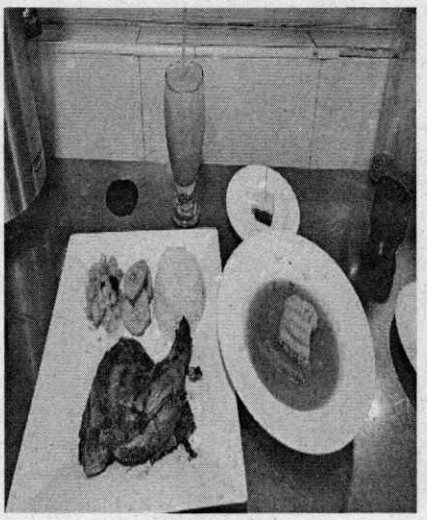 

EVIDENCIA DEL EVENTO	
Descripción de lo Ejecutado	**Registro Fotográfico**
Deporte: Baloncesto **Fecha: 02 – 09 – 2025** **Ciudad: Tunja** **Alimentación: Cena** **Lugar: Hotel Bicentenario Hunza** **Cantidad: 20**	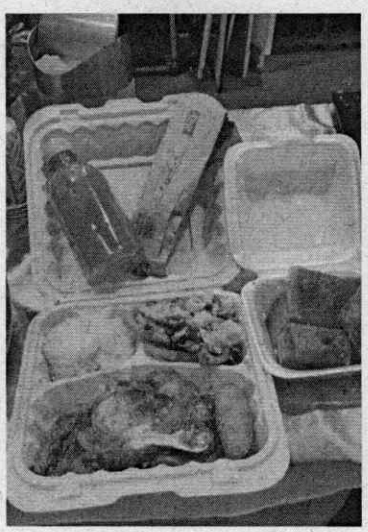 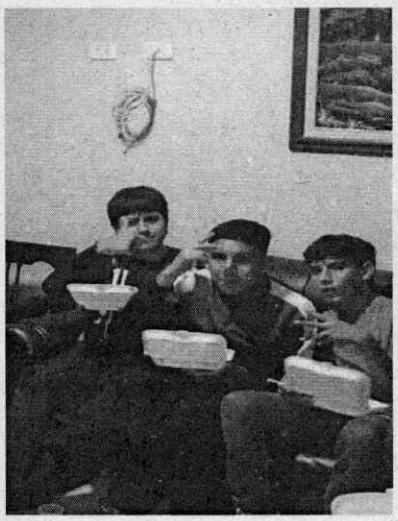

EVIDENCIA DEL EVENTO	
Descripción de lo Ejecutado	**Registro Fotográfico**
Deporte: Futbol **Fecha: 02 – 09 – 2025** **Ciudad: Duitama** **Alimentación: Cena** **Lugar: Hotel Oicata** **Cantidad: 77**	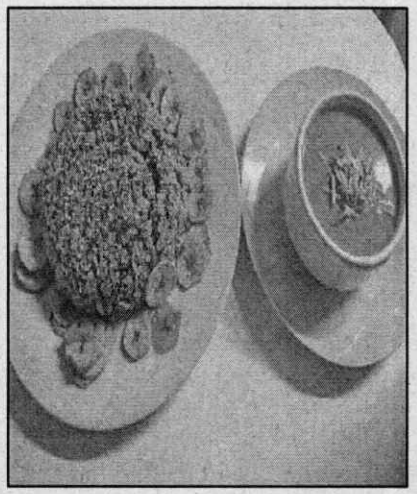 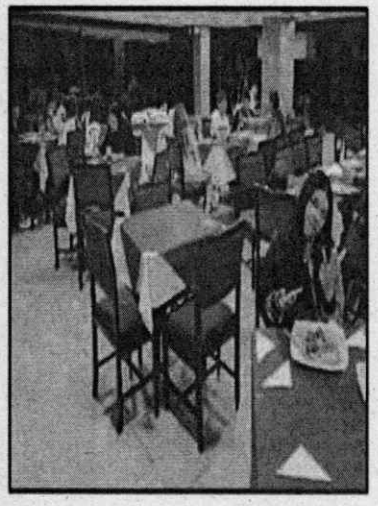

EVIDENCIA DEL EVENTO	
Descripción de lo Ejecutado	**Registro Fotográfico**
Deporte: Futbol **Fecha: 02 – 09 – 2025** **Ciudad: Duitama** **Alimentación: Cena** **Lugar: Hotel Spa La Colonia** **Cantidad: 70**	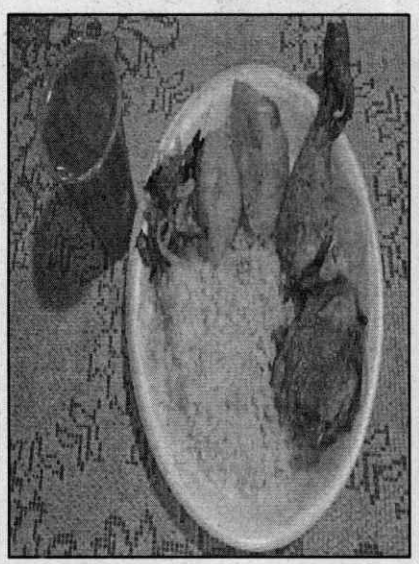 

EVIDENCIA DEL EVENTO	
Descripción de lo Ejecutado	**Registro Fotográfico**
Deporte: Futbol – Futbol Salón – Futbol Sala **Fecha: 02 – 09 – 2025** **Ciudad: Duitama** **Alimentación: Cena** **Lugar: Hotel Azuay** **Cantidad: 87**	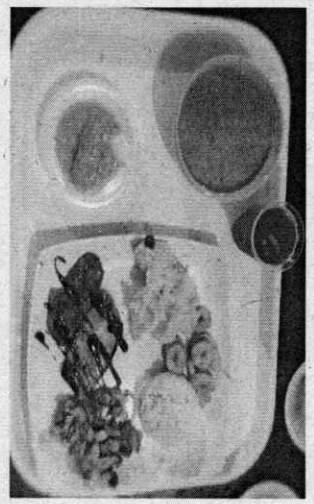 

EVIDENCIA DEL EVENTO	
Descripción de lo Ejecutado	**Registro Fotográfico**
Deporte: Futbol Sala **Fecha: 02 – 09 – 2025** **Ciudad: Duitama** **Alimentación: Cena** **Lugar: Hotel Milán** **Cantidad: 38**	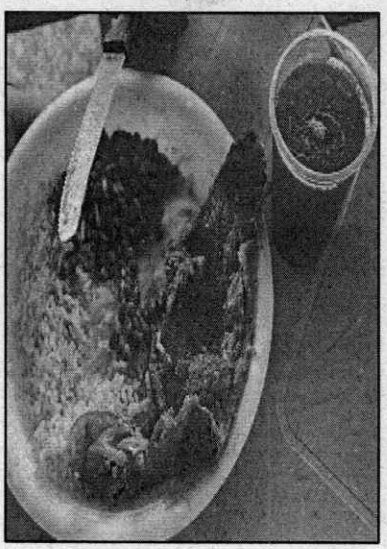 

EVIDENCIA DEL EVENTO	
Descripción de lo Ejecutado	**Registro Fotográfico**
Deporte: Futbol Sala – Futbol – Futbol de Salón **Fecha: 02 – 09 – 2025** **Ciudad: Duitama** **Alimentación: Cena** **Lugar: Hotel Suarel** **Cantidad: 130**	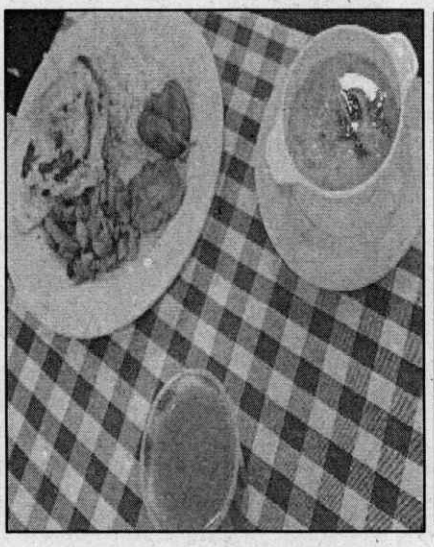 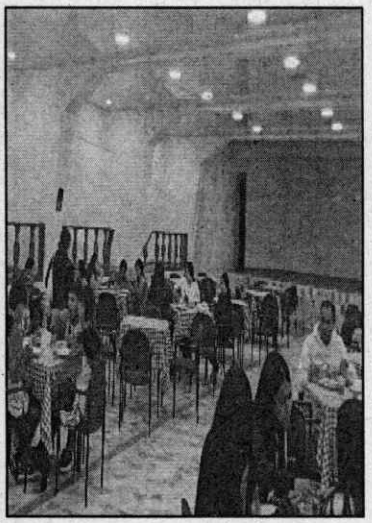

EVIDENCIA DEL EVENTO	
Descripción de lo Ejecutado	**Registro Fotográfico**
Deporte: Futbol – Futbol de Salón **Fecha: 02 – 09 – 2025** **Ciudad: Duitama** **Alimentación: Cena** **Lugar: Hotel Pico Victoria** **Cantidad: 61**	 

EVIDENCIA DEL EVENTO	
Descripción de lo Ejecutado	**Registro Fotográfico**
Deporte: Futbol Sala – Futbol de Salón **Fecha: 02 – 09 – 2025** **Ciudad: Duitama** **Alimentación: Cena** **Lugar: Hotel Hisca** **Cantidad: 45**	 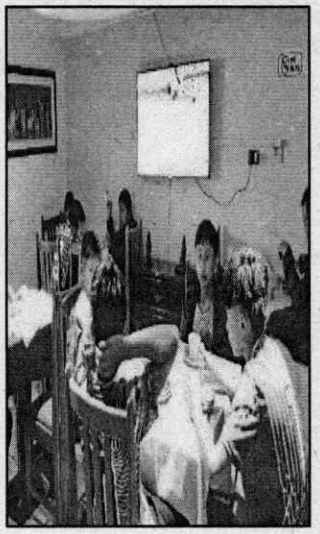

EVIDENCIA DEL EVENTO	
Descripción de lo Ejecutado	**Registro Fotográfico**
Deporte: Futbol Sala – Futbol de Salón - Futbol **Fecha: 02 – 09 – 2025** **Ciudad: Duitama** **Alimentación: Cena** **Lugar: Hotel Seminario** **Cantidad: 158**	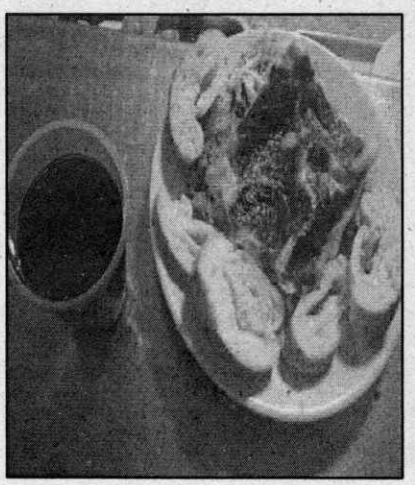 

EVIDENCIA DEL EVENTO	
Descripción de lo Ejecutado	**Registro Fotográfico**
Deporte: Futbol **Fecha: 02 – 09 – 2025** **Ciudad: Duitama** **Alimentación: Cena** **Lugar: Hotel Victoria Perla Real** **Cantidad: 60**	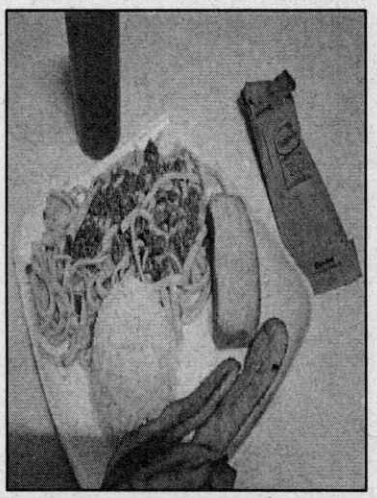 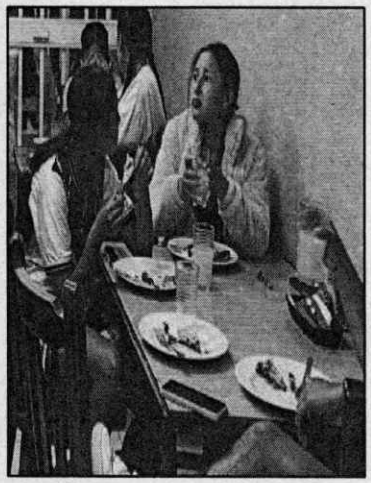

EVIDENCIA DEL EVENTO	
Descripción de lo Ejecutado	**Registro Fotográfico**
Deporte: Futbol - Futbol de Salón **Fecha: 02 – 09 – 2025** **Ciudad: Duitama** **Alimentación: Cena** **Lugar: Hotel las Orquídeas** **Cantidad: 47**	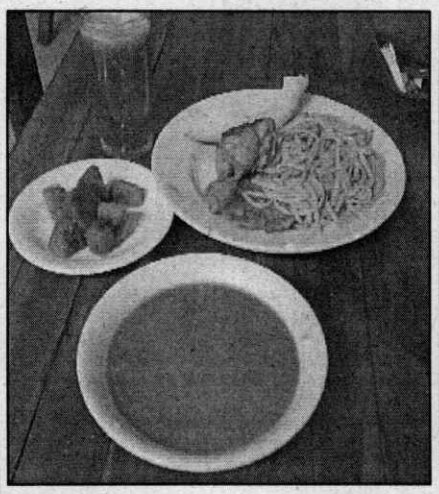 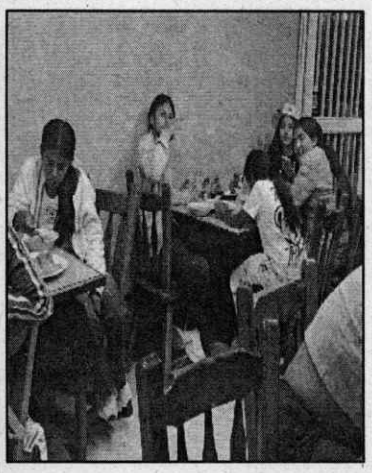

EVIDENCIA DEL EVENTO	
Descripción de lo Ejecutado	**Registro Fotográfico**
Deporte: Futbol Sala - Futbol de Salón **Fecha: 02 – 09 – 2025** **Ciudad: Duitama** **Alimentación: Cena** **Lugar: Hotel Tunjo Dorado** **Cantidad: 47**	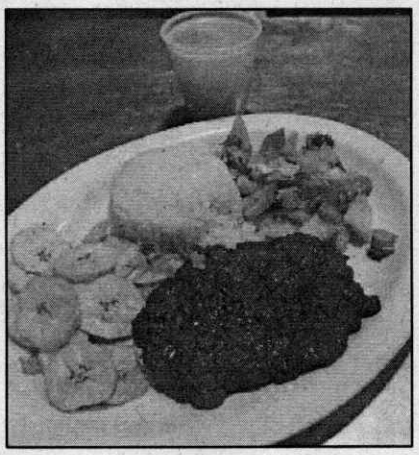 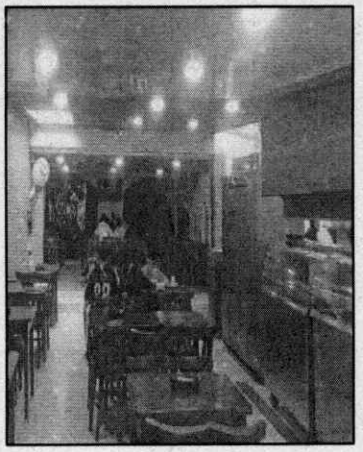

EVIDENCIA DEL EVENTO	
Descripción de lo Ejecutado	**Registro Fotográfico**
Deporte: Futbol Sala - Futbol de Salón **Fecha: 02 – 09 – 2025** **Ciudad: Duitama** **Alimentación: Cena** **Lugar: Hotel Las Américas** **Cantidad: 44**	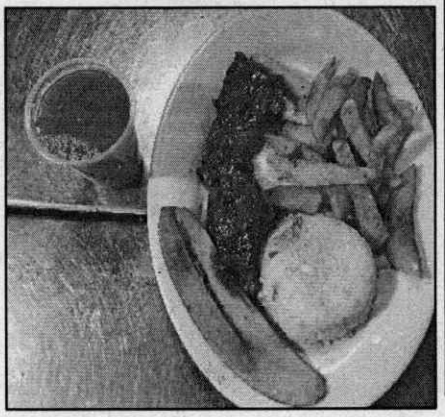 

EVIDENCIA DEL EVENTO	
Descripción de lo Ejecutado	**Registro Fotográfico**
Deporte: Futbol Sala - Futbol de Salón **Fecha: 02 – 09 – 2025** **Ciudad: Duitama** **Alimentación: Cena** **Lugar: Hotel Do Cruzeiro** **Cantidad: 44**	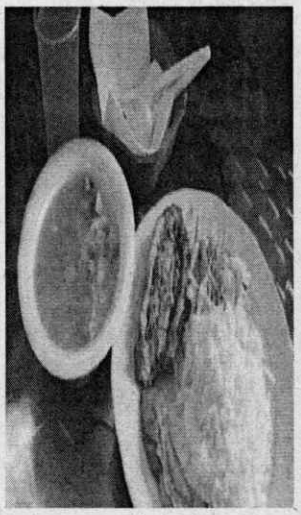 

EVIDENCIA DEL EVENTO	
Descripción de lo Ejecutado	**Registro Fotográfico**
Deporte: Jueces **Fecha: 02 – 09 – 2025** **Ciudad: Duitama** **Alimentación: Cena** **Lugar: Hotel San José** **Cantidad:24**	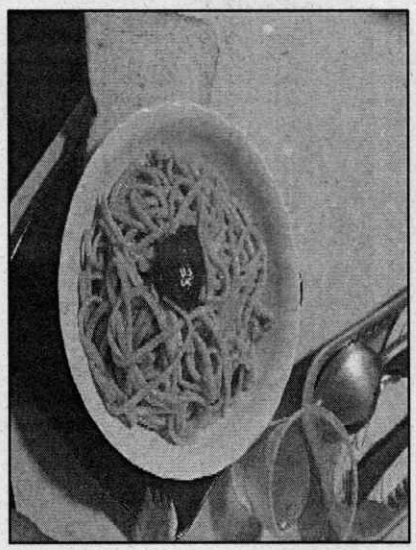 

EVIDENCIA DEL EVENTO	
Descripción de lo Ejecutado	**Registro Fotográfico**
Deporte: Futbol de Salón - Futbol Sala **Fecha: 02 – 09 – 2025** **Ciudad: Duitama** **Alimentación: Cena** **Lugar: Hotel Olimpia** **Cantidad: 60**	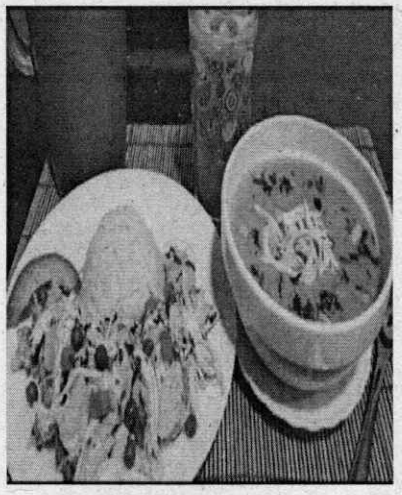 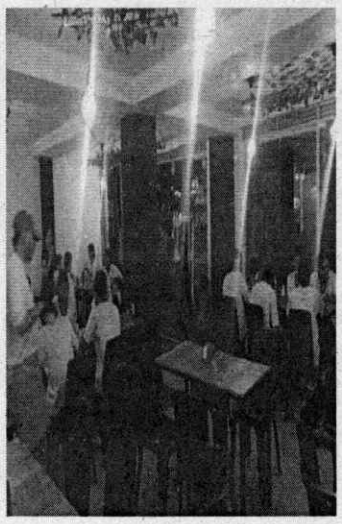

EVIDENCIA DEL EVENTO	
Descripción de lo Ejecutado	**Registro Fotográfico**
Deporte: Futbol Sala - Futbol de Salón - Futbol **Fecha: 02 – 09 – 2025** **Ciudad: Duitama** **Alimentación: Cena** **Lugar: Hotel Gran Castel** **Cantidad: 40**	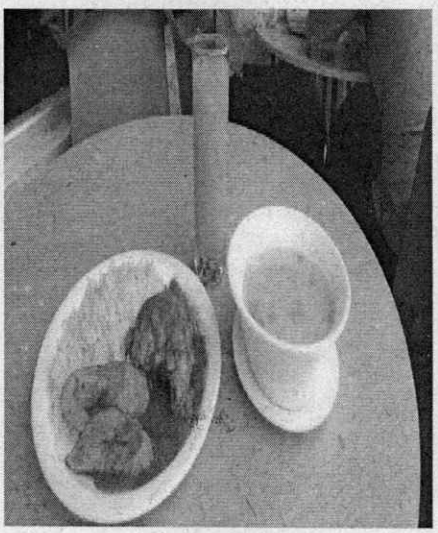 

EVIDENCIA DEL EVENTO	
Descripción de lo Ejecutado	**Registro Fotográfico**
Deporte: Futbol de Salón – Futbol Sala **Fecha: 02 – 09 – 2025** **Ciudad: Duitama** **Alimentación: Cena** **Lugar: Hotel Sipa** **Cantidad: 41**	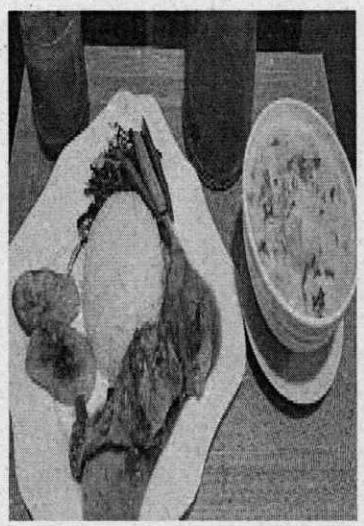 

EVIDENCIA DEL EVENTO	
Descripción de lo Ejecutado	**Registro Fotográfico**
Deporte: Futbol de Salón – Futbol Sala **Fecha: 02 – 09 – 2025** **Ciudad: Duitama** **Alimentación: Cena** **Lugar: Hotel Universal** **Cantidad: 41**	 

EVIDENCIA DEL EVENTO	
Descripción de lo Ejecutado	**Registro Fotográfico**
Deporte: Futbol Sala **Fecha: 02 – 09 – 2025** **Ciudad: Duitama** **Alimentación: Cena** **Lugar: Hotel Juandale** **Cantidad: 40**	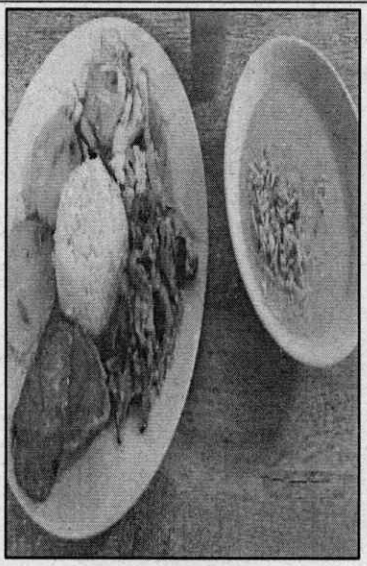 

➢ **DESAYUNOS DIA 3**

EVIDENCIA DEL EVENTO	
Descripción de lo Ejecutado	**Registro Fotográfico**
Deporte: Voleibol **Fecha: 03-09-2025** **Ciudad: Tunja** **Alimentación: Desayuno** **Lugar: Hotel Bicentenario Hugolino** **Cantidad: 60**	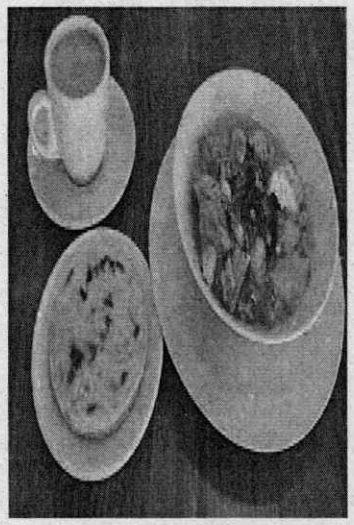 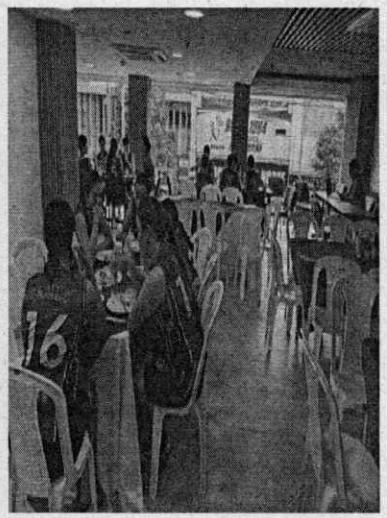

EVIDENCIA DEL EVENTO	
Descripción de lo Ejecutado	**Registro Fotográfico**
Deporte: Baloncesto **Fecha: 03-09-2025** **Ciudad: Tunja** **Alimentación: Desayuno** **Lugar: Hotel Balcón Real** **Cantidad: 40**	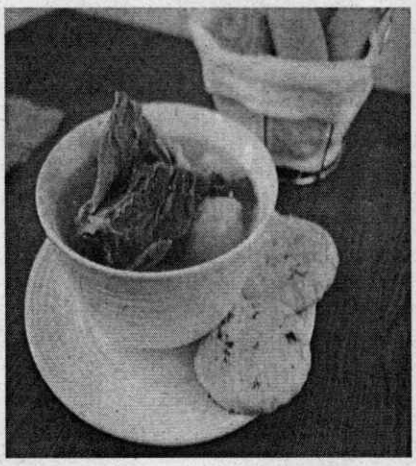 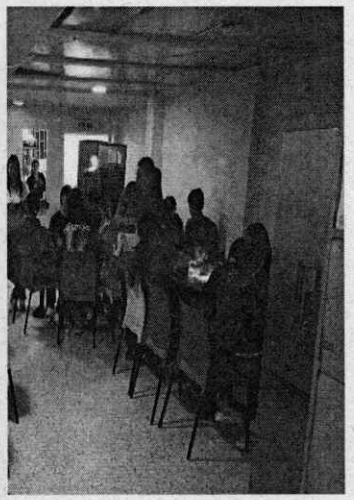

EVIDENCIA DEL EVENTO	
Descripción de lo Ejecutado	**Registro Fotográfico**
Deporte: Voleibol - Baloncesto **Fecha: 03-09-2025** **Ciudad: Tunja** **Alimentación: Desayuno** **Lugar: Restaurante Hotel Casa Moreno** **Hotel Casa Moreno: 35** **Hotel Posada San Laureano: 33** **Hotel Balcón Real : 40** **Cantidad: 108**	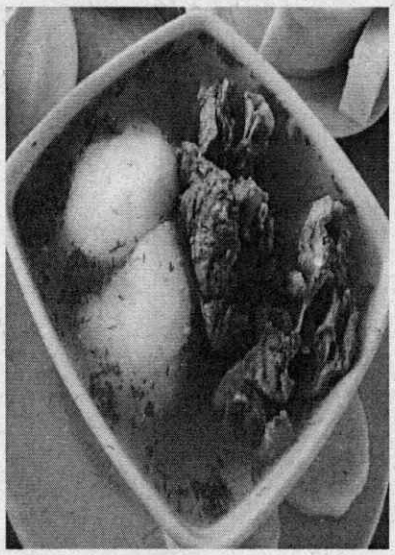 

EVIDENCIA DEL EVENTO	
Descripción de lo Ejecutado	**Registro Fotográfico**
Deporte: Voleibol **Fecha: 03-09-2025** **Ciudad: Tunja** **Alimentación: Desayuno** **Lugar: Hotel Monarca** **Cantidad: 30**	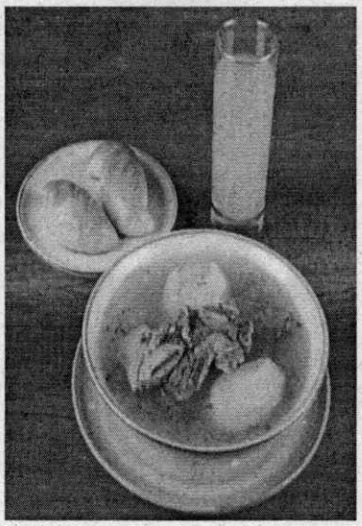 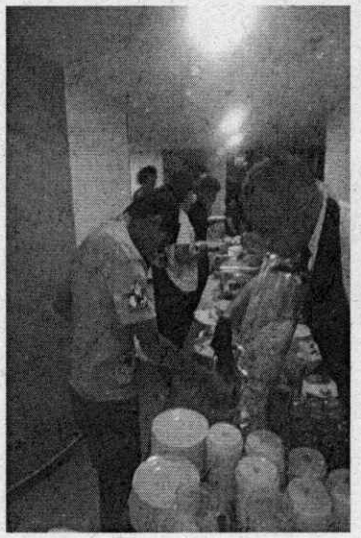

EVIDENCIA DEL EVENTO	
Descripción de lo Ejecutado	**Registro Fotográfico**
Deporte: Voleibol - Baloncesto **Fecha: 03-09-2025** **Ciudad: Tunja** **Alimentación: Desayuno** **Lugar: Hotel Dux** **Baloncesto: 24** **Voleibol: 10** **Cantidad: 34**	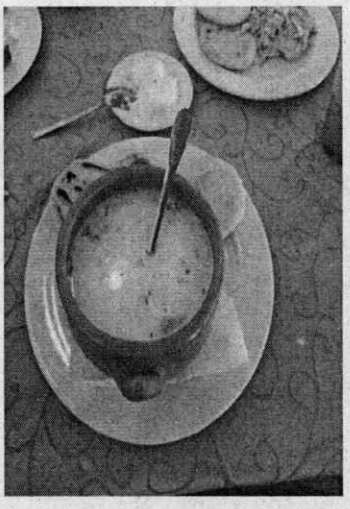 

EVIDENCIA DEL EVENTO	
Descripción de lo Ejecutado	**Registro Fotográfico**
Deporte: Voleibol **Fecha: 03-09-2025** **Ciudad: Tunja** **Alimentación: Desayuno** **Lugar: Hotel Salamandra** **Cantidad: 30**	 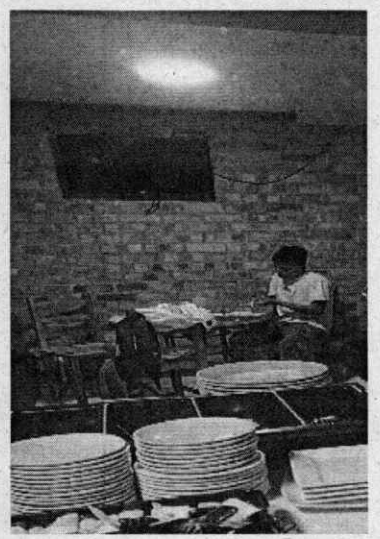

EVIDENCIA DEL EVENTO	
Descripción de lo Ejecutado	**Registro Fotográfico**
Deporte: Baloncesto – Voleibol **Fecha: 03-09-2025** **Ciudad: Tunja** **Alimentación: Desayuno** **Lugar: Hotel Bicentenario** **Asís** **Baloncesto: 34** **Voleibol: 26** **Cantidad: 60**	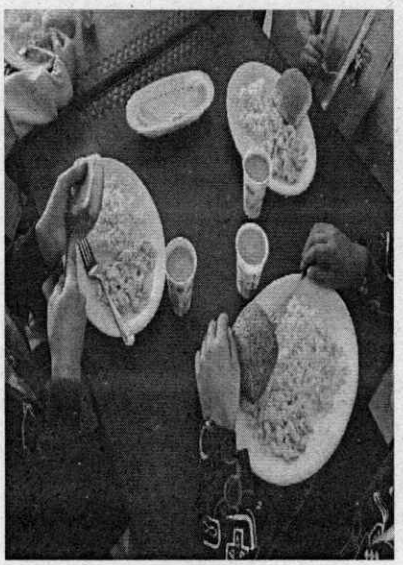 

EVIDENCIA DEL EVENTO	
Descripción de lo Ejecutado	**Registro Fotográfico**
Deporte: Voleibol **Fecha: 03-09-2025** **Ciudad: Tunja** **Alimentación: Desayuno** **Lugar: Hotel Sueño Real** **Cantidad: 46**	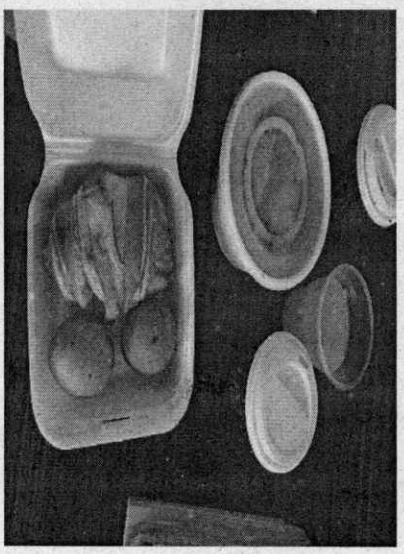 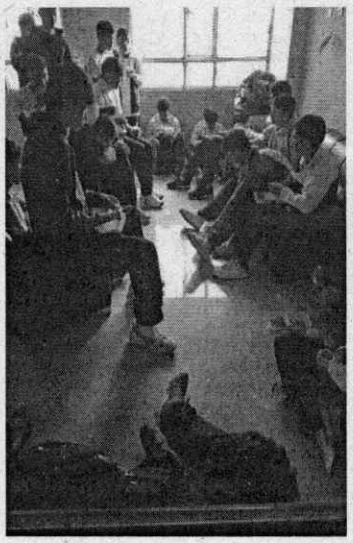

EVIDENCIA DEL EVENTO	
Descripción de lo Ejecutado	**Registro Fotográfico**
Deporte: Voleibol **Fecha: 03-09-2025** **Ciudad: Tunja** **Alimentación: Desayuna** **Lugar: Hotel Casa Vieja** **Cantidad: 32**	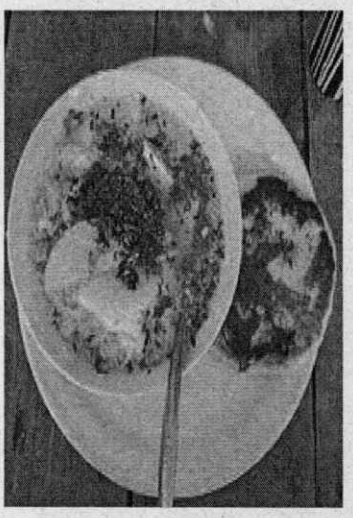 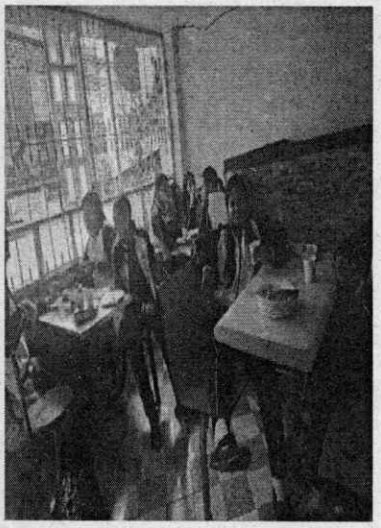

EVIDENCIA DEL EVENTO	
Descripción de lo Ejecutado	**Registro Fotográfico**
Deporte: Voleibol **Fecha: 03-09-2025** **Ciudad: Tunja** **Alimentación: Desayuno** **Lugar: Diamond** **Cantidad: 37**	 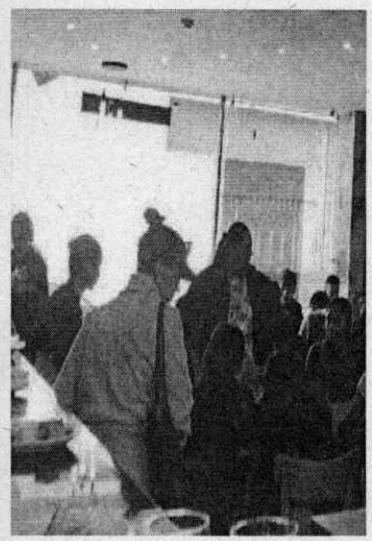

EVIDENCIA DEL EVENTO	
Descripción de lo Ejecutado	**Registro Fotográfico**
Deporte: Baloncesto **Fecha: 03-09-2025** **Ciudad: Tunja** **Alimentación: Desayuno** **Lugar: Hotel Casa Loma** **Cantidad: 45**	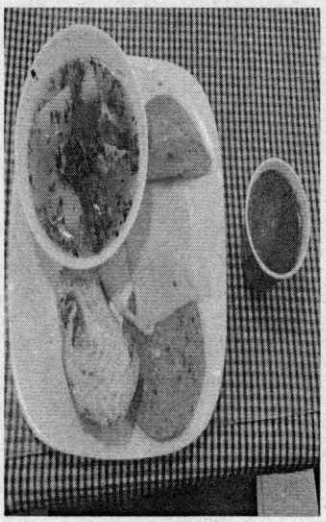 

EVIDENCIA DEL EVENTO	
Descripción de lo Ejecutado	**Registro Fotográfico**
Deporte: Voleibol **Fecha: 03-09-2025** **Ciudad: Tunja** **Alimentación: Desayuno** **Lugar: Hotel Calle Real** **Cantidad: 21**	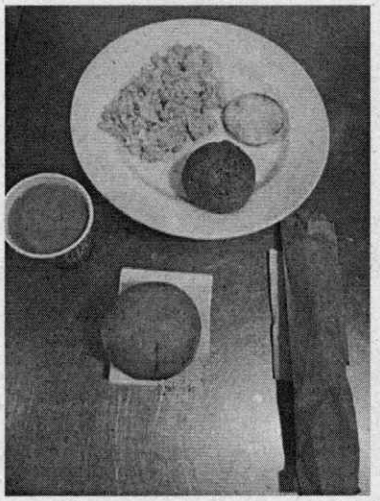 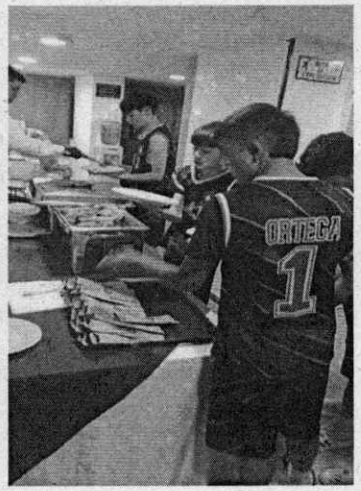

EVIDENCIA DEL EVENTO	
Descripción de lo Ejecutado	**Registro Fotográfico**
Deporte: Voleibol **Fecha: 03-09-2025** **Ciudad: Tunja** **Alimentación: Desayuno** **Lugar: Hotel Colonial** **Cantidad: 32**	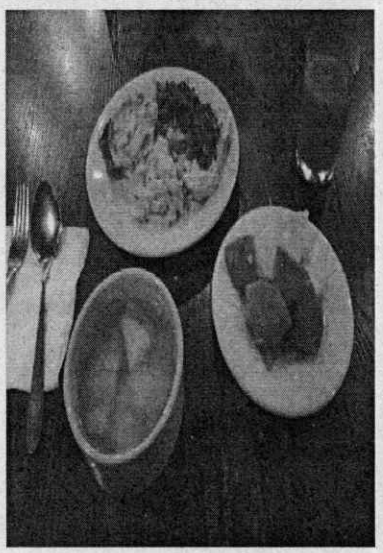 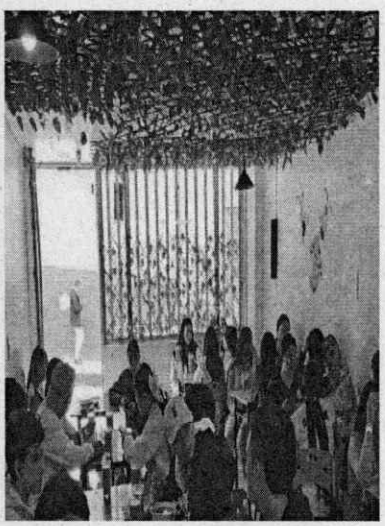

EVIDENCIA DEL EVENTO	
Descripción de lo Ejecutado	**Registro Fotográfico**
Deporte: Voleibol **Fecha: 03-09-2025** **Ciudad: Tunja** **Alimentación: Desayuno** **Lugar: Hotel Villas del Real** **Cantidad: 35**	

EVIDENCIA DEL EVENTO	
Descripción de lo Ejecutado	**Registro Fotográfico**
Deporte: Voleibol - Baloncesto **Fecha: 03-09-2025** **Ciudad: Tunja** **Alimentación: Desayuno** **Lugar: Hotel Dorado** **Baloncesto 11** **Jueces 6** **Cantidad: 17**	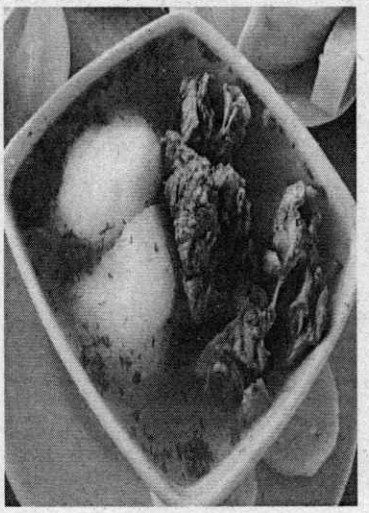 

EVIDENCIA DEL EVENTO	
Descripción de lo Ejecutado	**Registro Fotográfico**
Deporte: Baloncesto **Fecha: 03-09-2025** **Ciudad: Tunja** **Alimentación: Desayuno** **Lugar: Hotel Cacique Muisca** **Cantidad: 31**	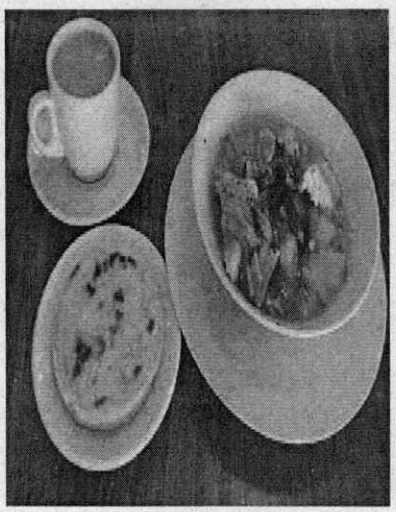 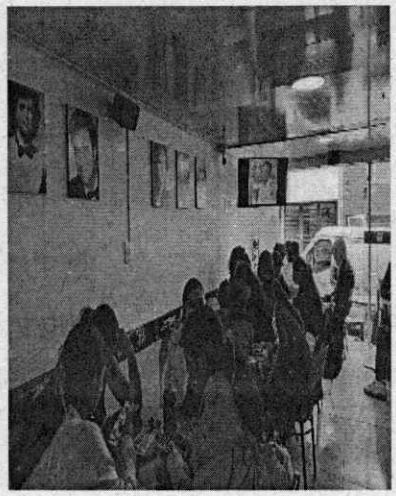

EVIDENCIA DEL EVENTO	
Descripción de lo Ejecutado	**Registro Fotográfico**
Deporte: Baloncesto **Fecha: 03-09-2025** **Ciudad: Tunja** **Alimentación: Desayuno** **Lugar: Hotel Merlot** **Cantidad: 22**	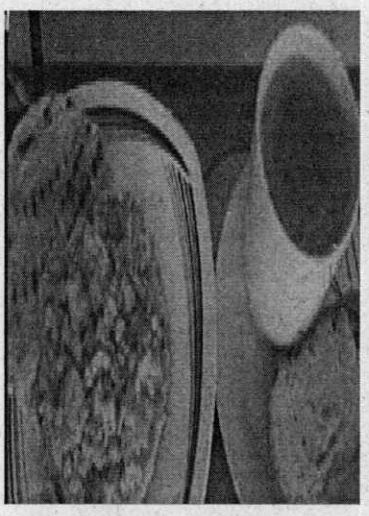 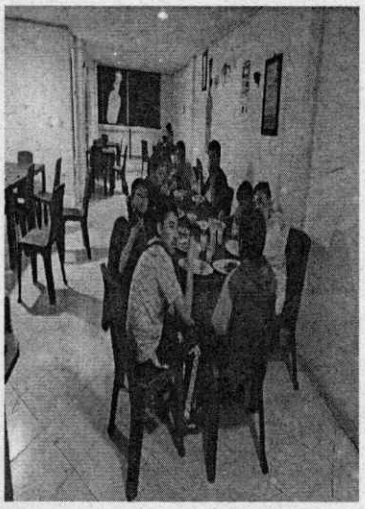

EVIDENCIA DEL EVENTO	
Descripción de lo Ejecutado	**Registro Fotográfico**
Deporte: Baloncesto **Fecha: 03-09-2025** **Ciudad: Tunja** **Alimentación: Desayuno** **Lugar: Hotel Pinzón Plaza** **Cantidad: 22**	 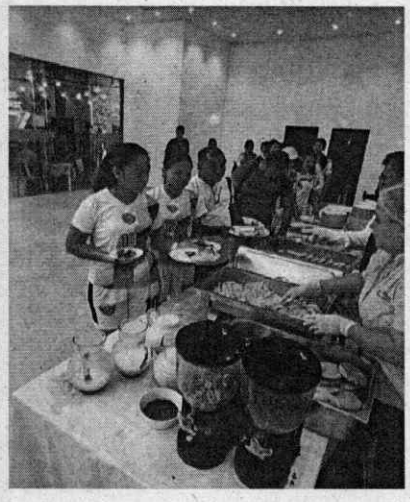

EVIDENCIA DEL EVENTO	
Descripción de lo Ejecutado	**Registro Fotográfico**
Deporte: Baloncesto **Fecha: 03-09-2025** **Ciudad: Tunja** **Alimentación: Desayuno** **Lugar: Hotel Bicentenario Hunza** **Cantidad: 20**	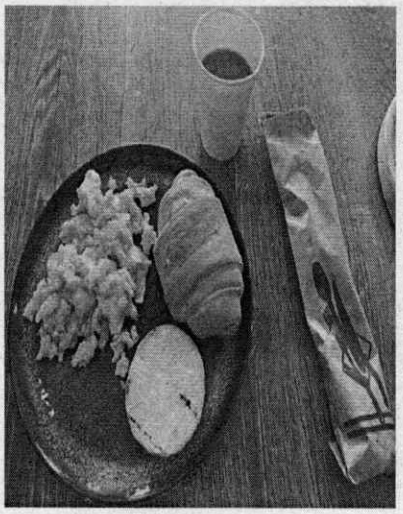 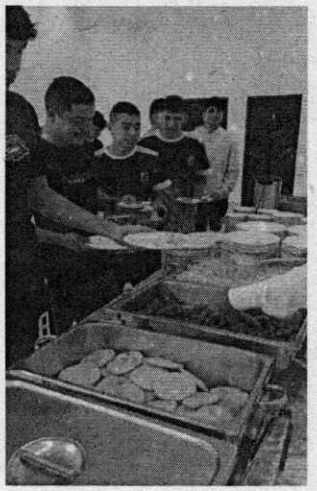

EVIDENCIA DEL EVENTO	
Descripción de lo Ejecutado	**Registro Fotográfico**
Deporte: Futbol – Futbol de salón **Fecha: 03-09-2025** **Ciudad: Duitama** **Alimentación: Desayuno** **Lugar: Hotel Oicatá** **Cantidad: 77**	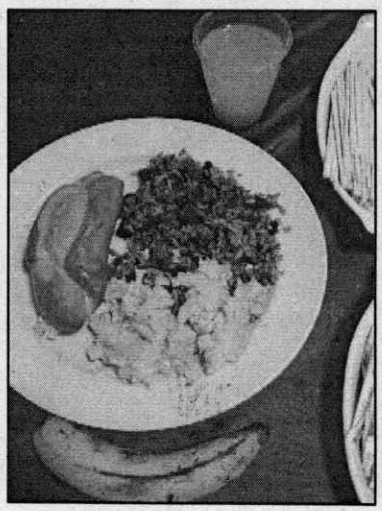 

EVIDENCIA DEL EVENTO	
Descripción de lo Ejecutado	**Registro Fotográfico**
Deporte: Futbol **Fecha: 03-09-2025** **Ciudad: Duitama** **Alimentación: Desayuno** **Lugar: Hotel Spa La Colonia** **Cantidad: 70**	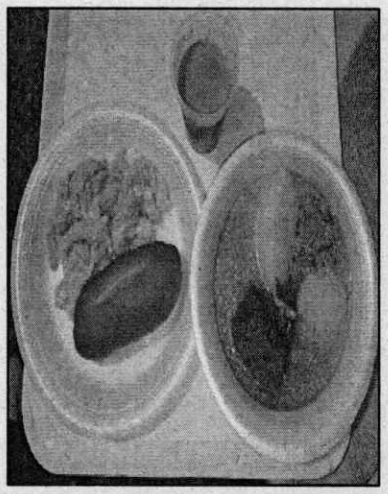 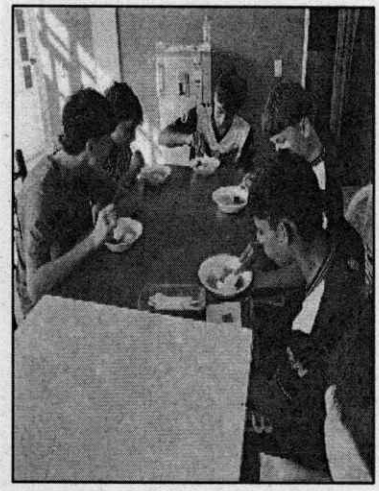

EVIDENCIA DEL EVENTO	
Descripción de lo Ejecutado	**Registro Fotográfico**
Deporte: Futbol – Futbol de salón – Futbol Sala **Fecha: 03-09-2025** **Ciudad: Duitama** **Alimentación: Desayuno** **Lugar: Hotel Azuay** **Cantidad: 87**	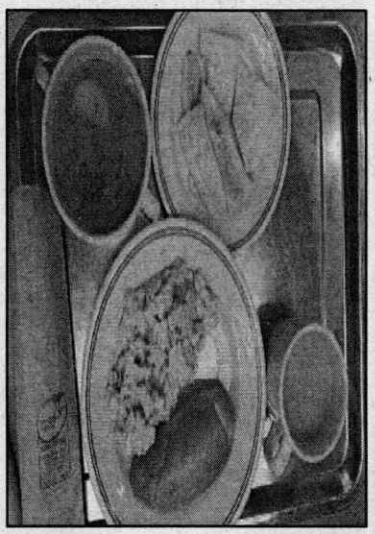 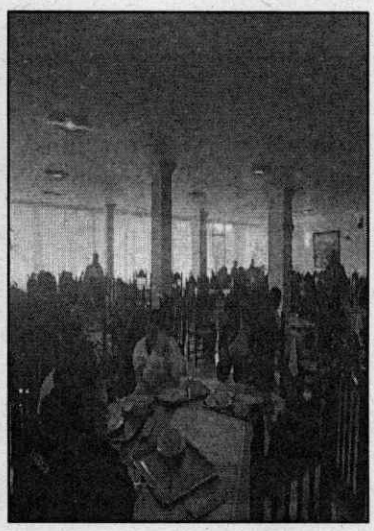

EVIDENCIA DEL EVENTO	
Descripción de lo Ejecutado	**Registro Fotográfico**
Deporte: Futbol Sala **Fecha: 03-09-2025** **Ciudad: Duitama** **Alimentación: Desayuno** **Lugar: Hotel Milán** **Cantidad: 38**	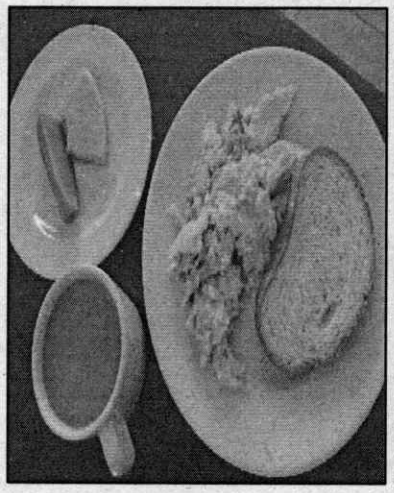 

EVIDENCIA DEL EVENTO	
Descripción de lo Ejecutado	**Registro Fotográfico**
Deporte: Futbol – Futbol Sala – Futbol de salón **Fecha: 03-09-2025** **Ciudad: Duitama** **Alimentación: Desayuno** **Lugar: Hotel Suarel** **Cantidad: 130**	 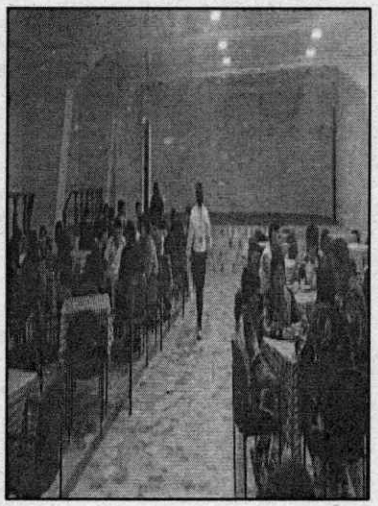

EVIDENCIA DEL EVENTO	
Descripción de lo Ejecutado	**Registro Fotográfico**
Deporte: Futbol – Futbol Salón **Fecha: 03-09-2025** **Ciudad: Duitama** **Alimentación: Desayuno** **Lugar: Hotel Pico Victoria** **Cantidad: 61**	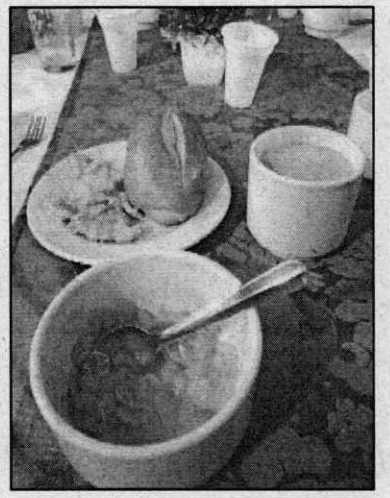 

EVIDENCIA DEL EVENTO	
Descripción de lo Ejecutado	**Registro Fotográfico**
Deporte: Futbol sala – Futbol de Salón **Fecha: 03-09-2025** **Ciudad: Duitama** **Alimentación: Desayuno** **Lugar: Hotel Hisca** **Cantidad: 45**	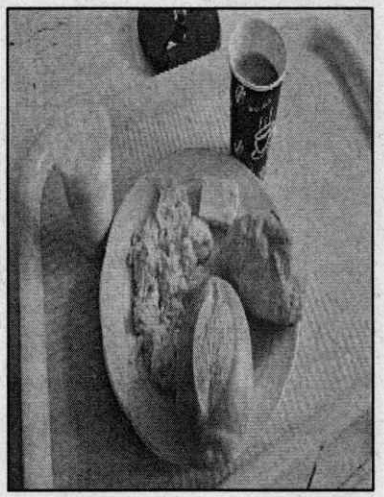 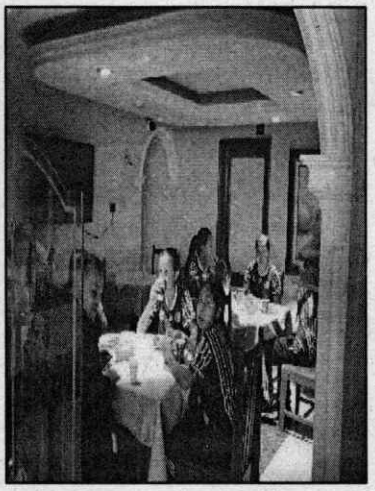

EVIDENCIA DEL EVENTO	
Descripción de lo Ejecutado	**Registro Fotográfico**
Deporte: Futbol - Futbol sala – Futbol de Salón **Fecha: 03-09-2025** **Ciudad: Duitama** **Alimentación: Desayuno** **Lugar: Hotel Seminario** **Cantidad: 158**	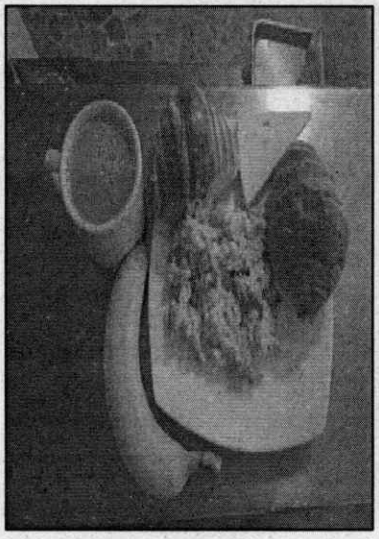 

EVIDENCIA DEL EVENTO	
Descripción de lo Ejecutado	**Registro Fotográfico**
Deporte: Futbol **Fecha: 03-09-2025** **Ciudad: Duitama** **Alimentación: Desayuno** **Lugar: Hotel Victoria Perla Real** **Cantidad: 60**	 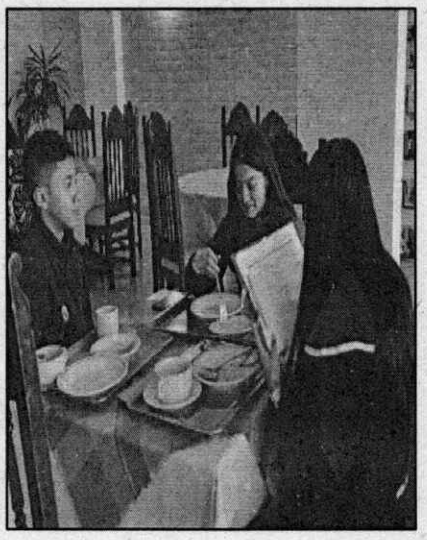

EVIDENCIA DEL EVENTO	
Descripción de lo Ejecutado	**Registro Fotográfico**
Deporte: Futbol – Futbol de salón **Fecha: 03-09-2025** **Ciudad: Duitama** **Alimentación: Desayuno** **Lugar: Hotel Las Orquídeas** **Cantidad: 47**	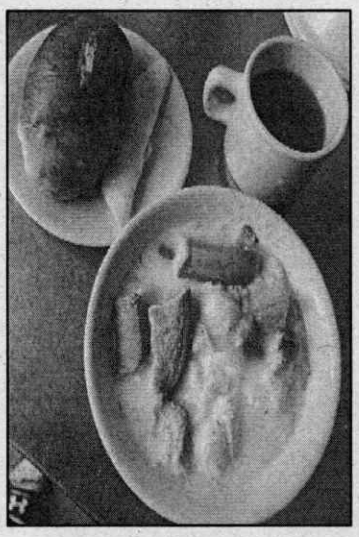 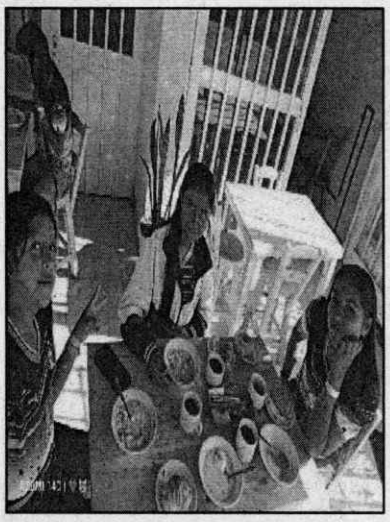

EVIDENCIA DEL EVENTO	
Descripción de lo Ejecutado	**Registro Fotográfico**
Deporte: Futbol Sala - Futbol de salón **Fecha: 03-09-2025** **Ciudad: Duitama** **Alimentación: Desayuno** **Lugar: Hotel Tunjo Dorado** **Cantidad: 47**	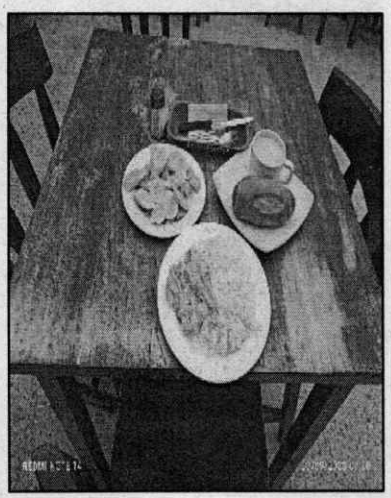 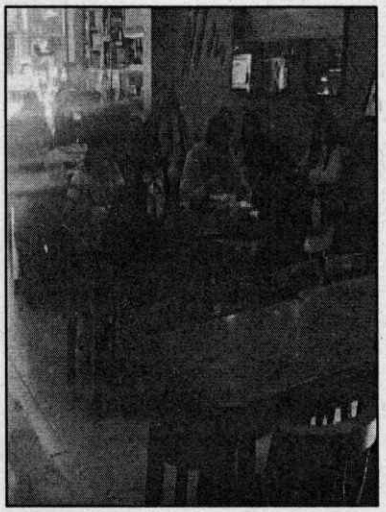

EVIDENCIA DEL EVENTO	
Descripción de lo Ejecutado	**Registro Fotográfico**
Deporte: Futbol Sala - Futbol de salón **Fecha: 03-09-2025** **Ciudad: Duitama** **Alimentación: Desayuno** **Lugar: Hotel Las Américas** **Cantidad: 44**	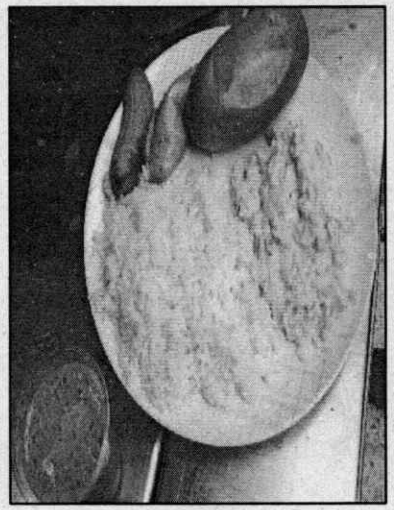 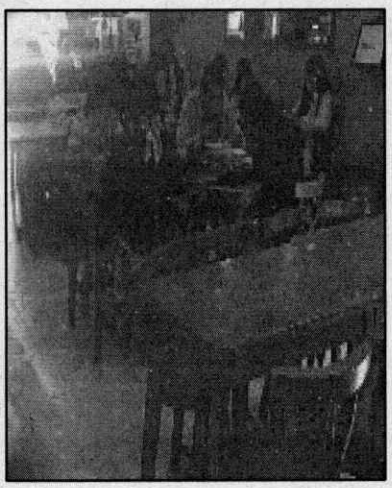

EVIDENCIA DEL EVENTO	
Descripción de lo Ejecutado	**Registro Fotográfico**
Deporte: Futbol Sala - Futbol de salón **Fecha: 03-09-2025** **Ciudad: Duitama** **Alimentación: Desayuno** **Lugar: Hotel Do Cruzeiro** **Cantidad: 44**	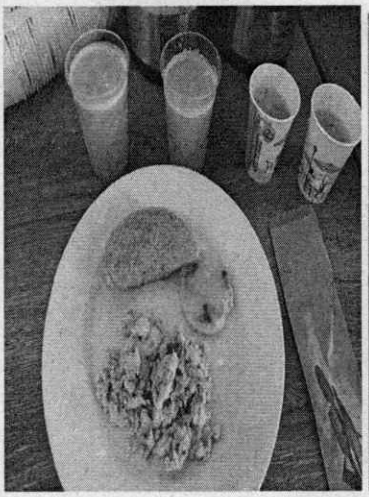 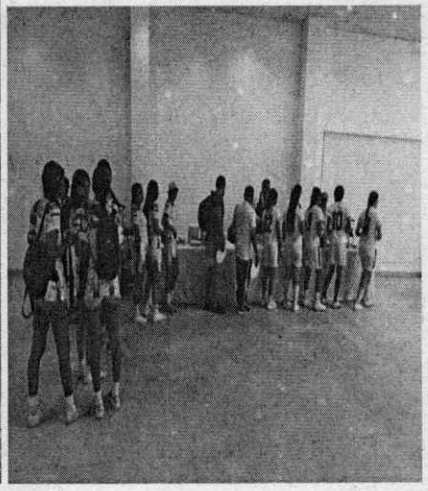

EVIDENCIA DEL EVENTO	
Descripción de lo Ejecutado	**Registro Fotográfico**
Jueces **Fecha: 03-09-2025** **Ciudad: Duitama** **Alimentación: Desayuno** **Lugar: Hotel San José** **Cantidad: 24**	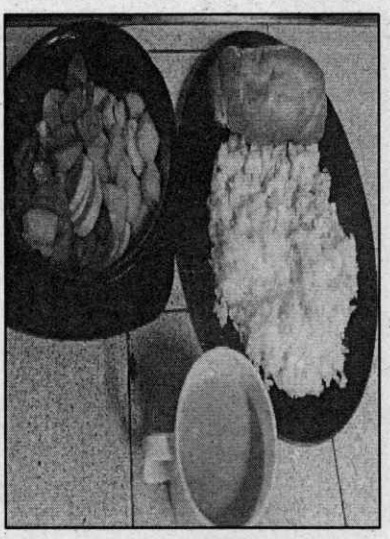 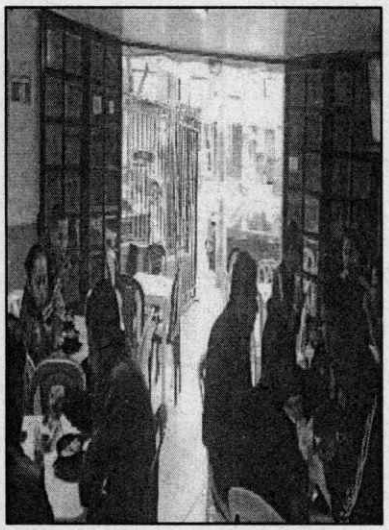

EVIDENCIA DEL EVENTO	
Descripción de lo Ejecutado	**Registro Fotográfico**
Deporte: Futbol Sala - Futbol de salón **Fecha: 03-09-2025** **Ciudad: Duitama** **Alimentación: Desayuno** **Lugar: Hotel Olimpia** **Cantidad: 60**	 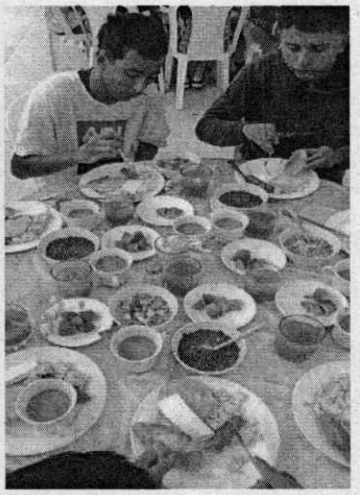

EVIDENCIA DEL EVENTO	
Descripción de lo Ejecutado	**Registro Fotográfico**
Deporte: Futbol - Futbol Sala - Futbol de salón **Fecha: 03-09-2025** **Ciudad: Duitama** **Alimentación: Desayuno** **Lugar: Hotel El Gran Castel** **Cantidad: 40**	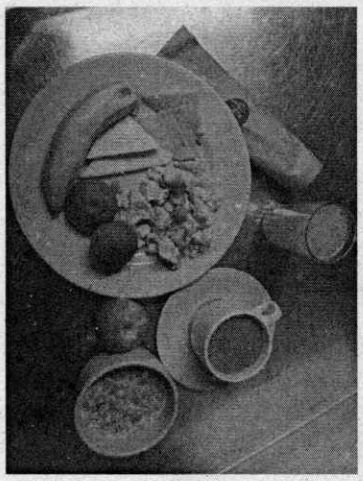 

EVIDENCIA DEL EVENTO	
Descripción de lo Ejecutado	**Registro Fotográfico**
Deporte: Futbol Sala - Futbol de salón **Fecha: 03-09-2025** **Ciudad: Duitama** **Alimentación: Desayuno** **Lugar: Hotel Zipa** **Cantidad: 41**	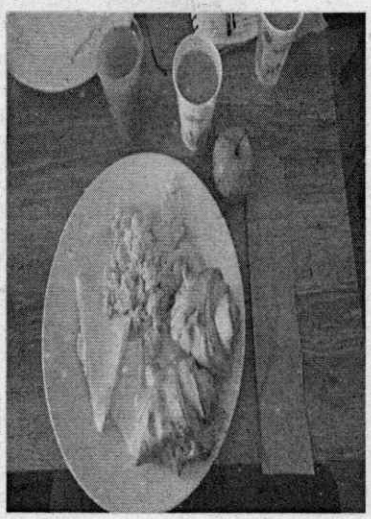 

EVIDENCIA DEL EVENTO	
Descripción de lo Ejecutado	**Registro Fotográfico**
Deporte: Futbol Sala - Futbol de salón **Fecha: 03-09-2025** **Ciudad: Duitama** **Alimentación: Desayuno** **Lugar: Hotel El Universal** **Cantidad: 41**	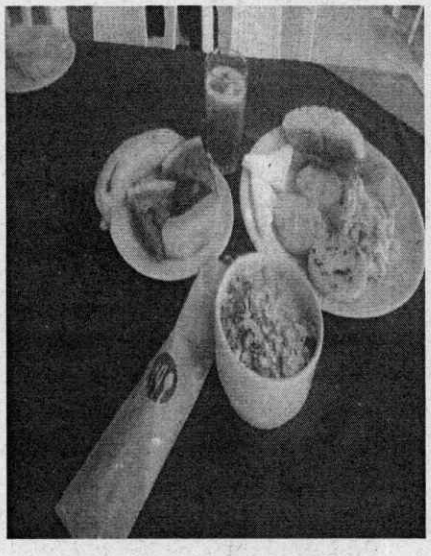 

EVIDENCIA DEL EVENTO	
Descripción de lo Ejecutado	**Registro Fotográfico**
Deporte: Futbol Sala **Fecha: 03-09-2025** **Ciudad: Duitama** **Alimentación: Desayuno** **Lugar: Hotel Juandale** **Cantidad: 40**	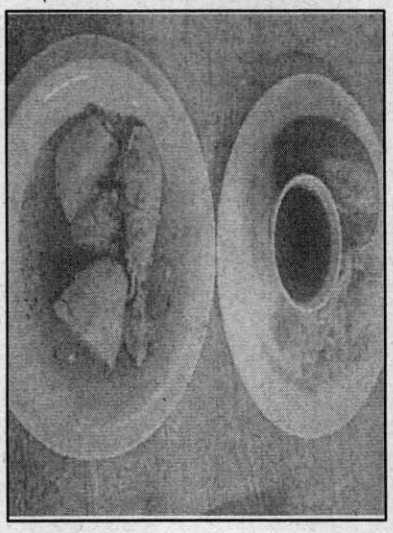 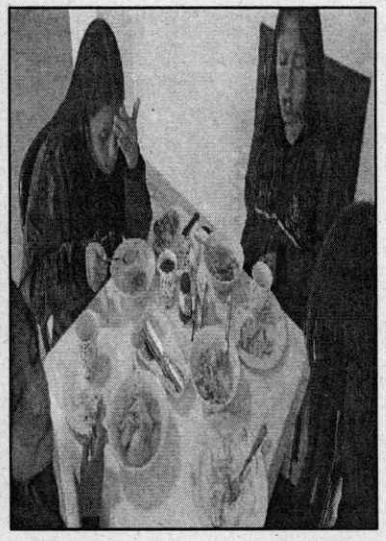

➢ **ALMUERZOS DIA 3**

EVIDENCIA DEL EVENTO	
Descripción de lo Ejecutado	**Registro Fotográfico**
Deporte: Voleibol **Fecha: 03-09-2025** **Ciudad: Tunja** **Alimentación: Almuerzo** **Lugar: Hotel Bicentenario Hugolino** **Cantidad: 60**	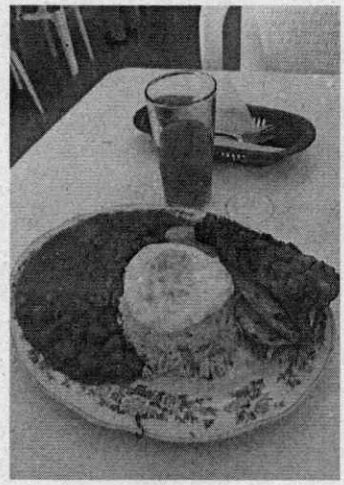 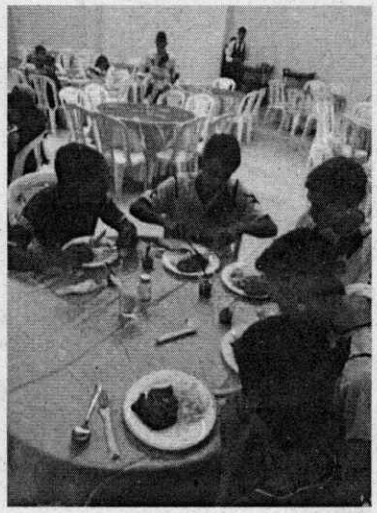

EVIDENCIA DEL EVENTO	
Descripción de lo Ejecutado	**Registro Fotográfico**
Deporte: Baloncesto **Fecha: 03-09-2025** **Ciudad: Tunja** **Alimentación: Almuerzo** **Lugar: Hotel Posada San Laureano** **Baloncesto: 22** **Voleibol: 11** **Cantidad: 33**	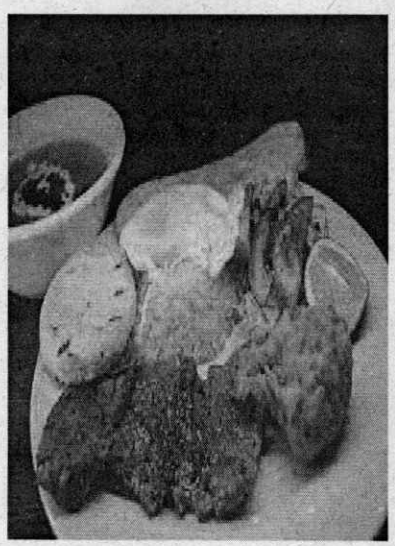 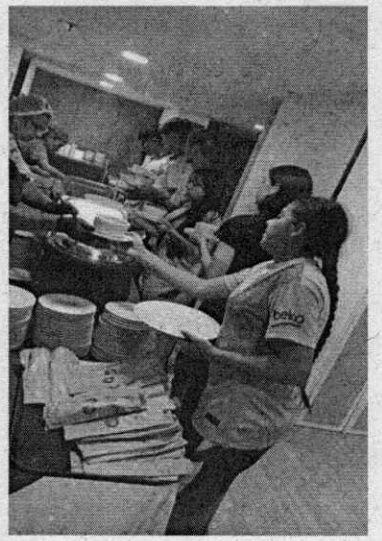

EVIDENCIA DEL EVENTO	
Descripción de lo Ejecutado	**Registro Fotográfico**
Deporte: Baloncesto **Fecha: 03-09-2025** **Ciudad: Tunja** **Alimentación: Almuerzo** **Lugar: Restaurante Hotel Casa Moreno** **Cantidad: 35**	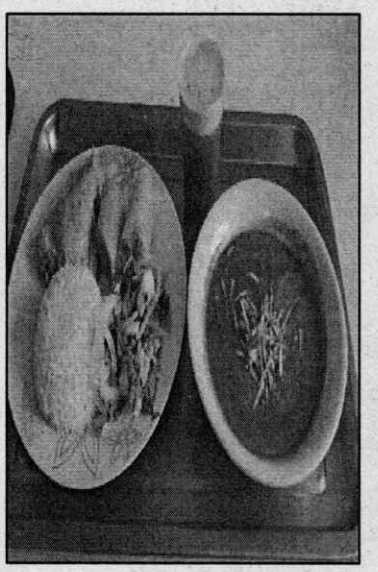 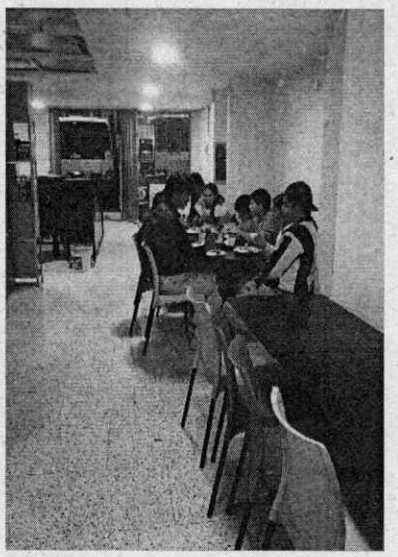

EVIDENCIA DEL EVENTO	
Descripción de lo Ejecutado	**Registro Fotográfico**
Deporte: Voleibol **Fecha: 03-09-2025** **Ciudad: Tunja** **Alimentación: Almuerzo** **Lugar: Hotel Monarca** **Cantidad: 30**	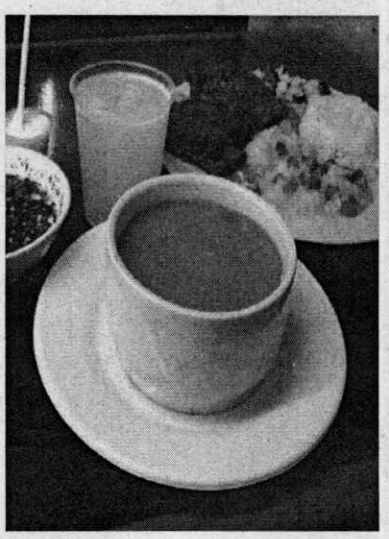 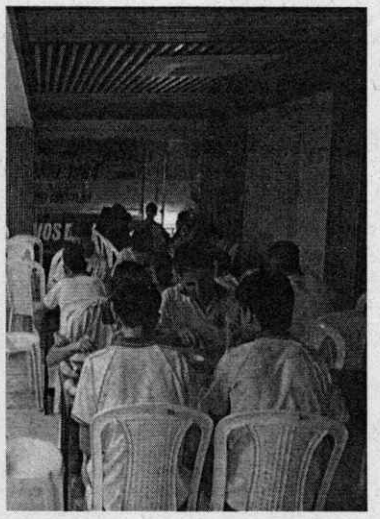

EVIDENCIA DEL EVENTO	
Descripción de lo Ejecutado	**Registro Fotográfico**
Deporte: Voleibol - Baloncesto **Fecha: 03-09-2025** **Ciudad: Tunja** **Alimentación: Almuerzo** **Lugar: Hotel Dux** **Baloncesto: 24** **Voleibol: 10** **Cantidad: 34**	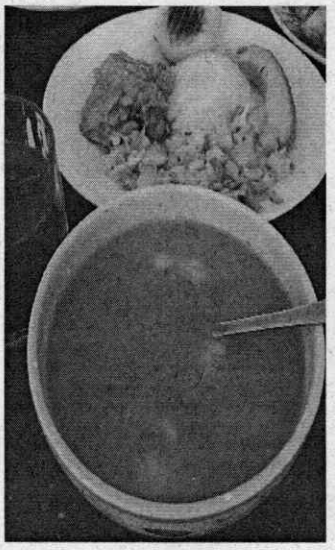 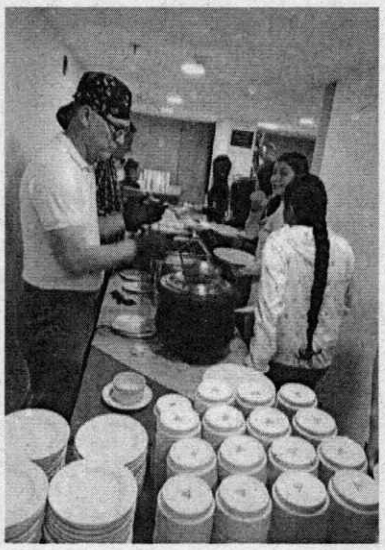

EVIDENCIA DEL EVENTO	
Descripción de lo Ejecutado	**Registro Fotográfico**
Deporte: Voleibol **Fecha: 03-09-2025** **Ciudad: Tunja** **Alimentación: Almuerzo** **Lugar: Hotel Salamandra** **Cantidad: 30**	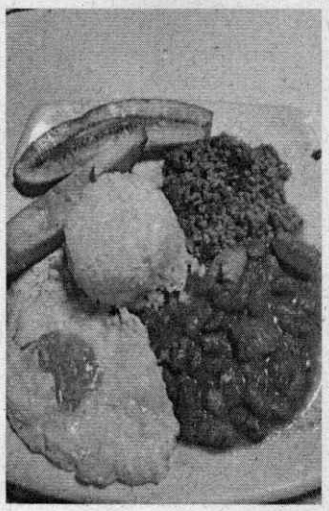 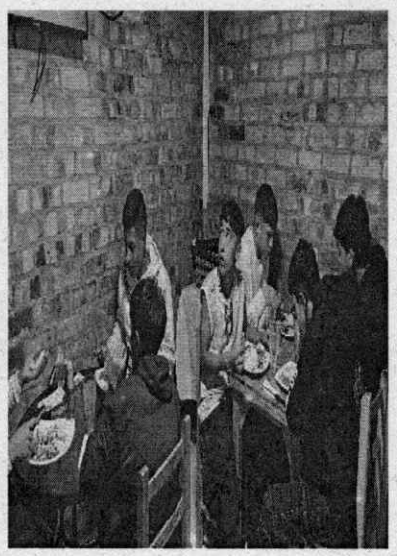

EVIDENCIA DEL EVENTO	
Descripción de lo Ejecutado	**Registro Fotográfico**
Deporte: Baloncesto - Voleibol **Fecha: 03-09-2025** **Ciudad: Tunja** **Alimentación: Almuerzo** **Lugar: Hotel Bicentenario Asís** **Baloncesto: 34** **Voleibol: 26** **Cantidad: 60**	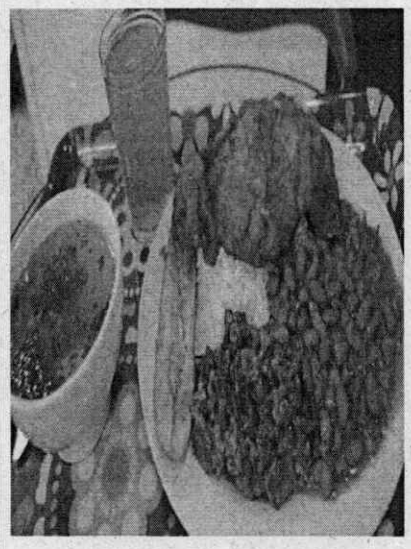 

EVIDENCIA DEL EVENTO	
Descripción de lo Ejecutado	**Registro Fotográfico**
Deporte: Voleibol **Fecha: 03-09-2025** **Ciudad: Tunja** **Alimentación: Almuerzo** **Lugar: Hotel Sueño Real** **Cantidad: 46**	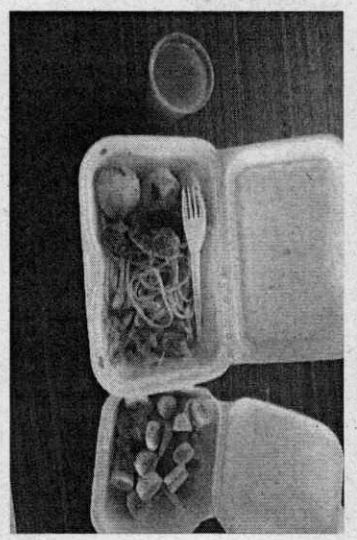 

EVIDENCIA DEL EVENTO	
Descripción de lo Ejecutado	**Registro Fotográfico**
Deporte: Voleibol **Fecha: 03-09-2025** **Ciudad: Tunja** **Alimentación: Almuerzo** **Lugar: Hotel Casa Vieja** **Cantidad: 32**	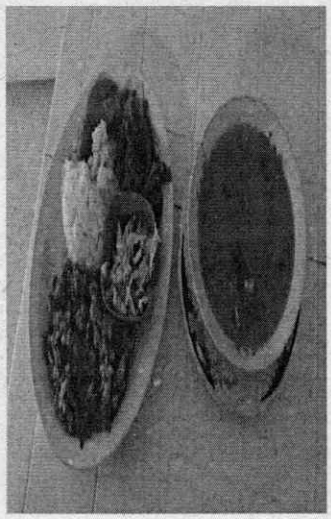 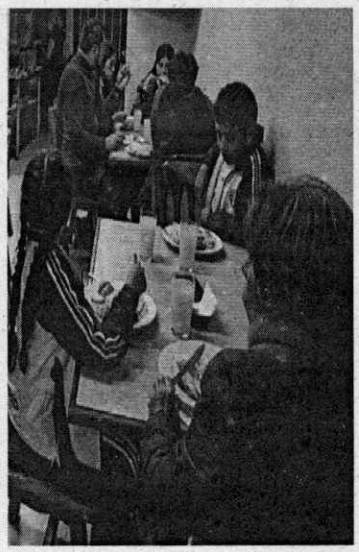

EVIDENCIA DEL EVENTO	
Descripción de lo Ejecutado	**Registro Fotográfico**
Deporte: Voleibol **Fecha: 03-09-2025** **Ciudad: Tunja** **Alimentación: Almuerzo** **Lugar: Hotel Balcón Real** **Cantidad: 40**	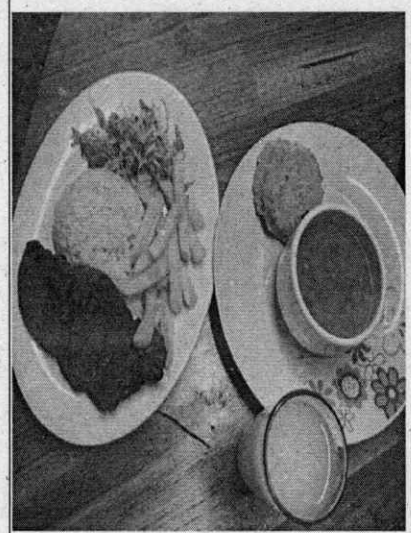 

EVIDENCIA DEL EVENTO	
Descripción de lo Ejecutado	**Registro Fotográfico**
Deporte: Voleibol **Fecha: 03-09-2025** **Ciudad: Tunja** **Alimentación: Almuerzo** **Lugar: Diamond** **Cantidad: 37**	 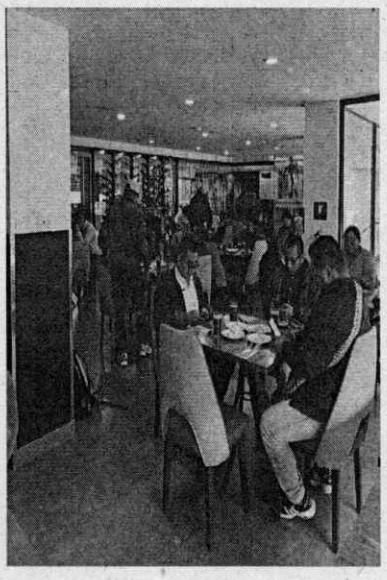

EVIDENCIA DEL EVENTO	
Descripción de lo Ejecutado	**Registro Fotográfico**
Deporte: Baloncesto **Fecha: 03-09-2025** **Ciudad: Tunja** **Alimentación: Almuerzo** **Lugar: Hotel Casa Loma** **Cantidad: 45**	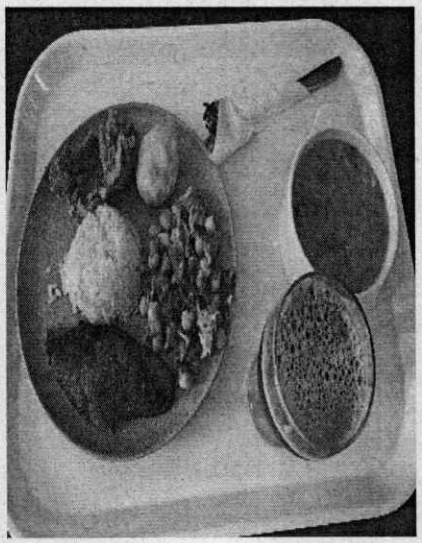 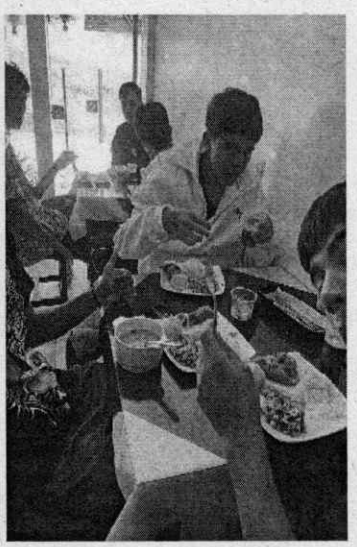

EVIDENCIA DEL EVENTO	
Descripción de lo Ejecutado	**Registro Fotográfico**
Deporte: Voleibol **Fecha: 03-09-2025** **Ciudad: Tunja** **Alimentación: Almuerzo** **Lugar: Hotel Calle Real** **Cantidad: 21**	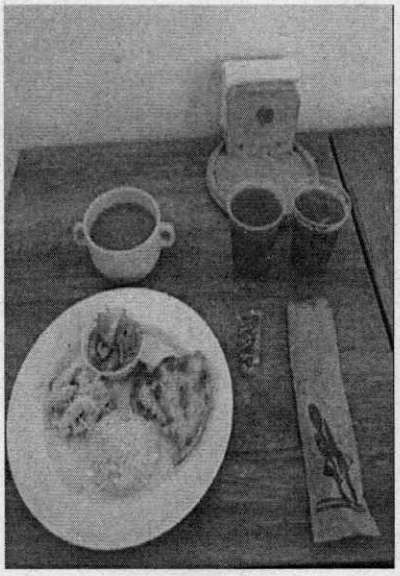 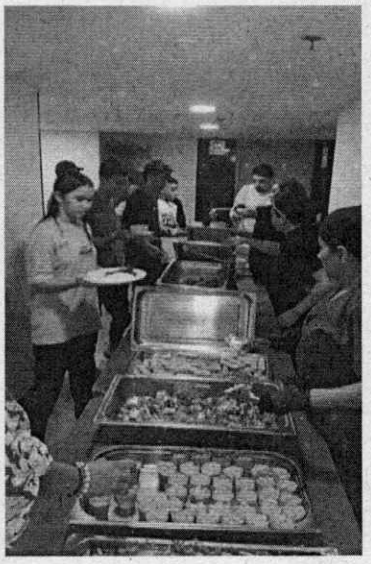

EVIDENCIA DEL EVENTO	
Descripción de lo Ejecutado	**Registro Fotográfico**
Deporte: Voleibol **Fecha: 03-09-2025** **Ciudad: Tunja** **Alimentación: Almuerzo** **Lugar: Hotel Colonial** **Cantidad: 32**	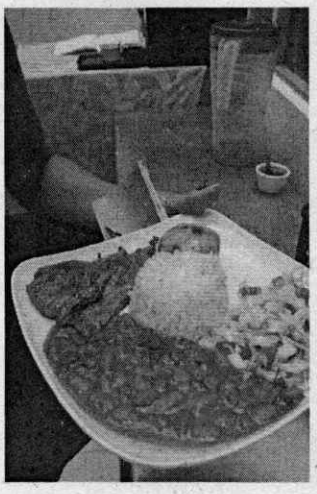 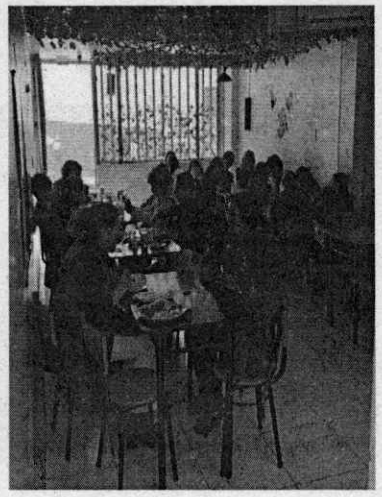

EVIDENCIA DEL EVENTO	
Descripción de lo Ejecutado	**Registro Fotográfico**
Deporte: Voleibol **Fecha: 03-09-2025** **Ciudad: Tunja** **Alimentación: Almuerzo** **Lugar: Hotel Villas del Real** **Cantidad: 35**	 

EVIDENCIA DEL EVENTO	
Descripción de lo Ejecutado	**Registro Fotográfico**
Deporte: Voleibol - Baloncesto **Fecha: 03-09-2025** **Ciudad: Tunja** **Alimentación: Almuerzo** **Lugar: Hotel Dorado** **Baloncesto: 11** **Jueces 6** **Cantidad: 17**	 

EVIDENCIA DEL EVENTO	
Descripción de lo Ejecutado	**Registro Fotográfico**
Deporte: Baloncesto **Fecha: 03-09-2025** **Ciudad: Tunja** **Alimentación: Almuerzo** **Lugar: Hotel Cacique Muisca** **Cantidad: 31**	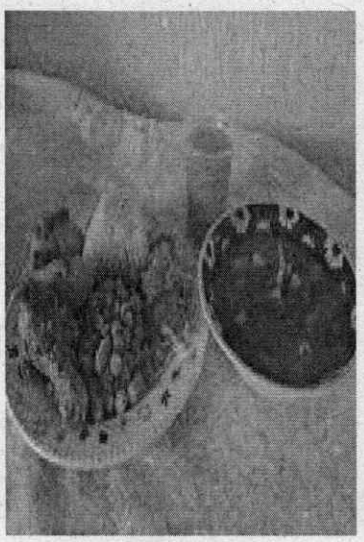 

EVIDENCIA DEL EVENTO	
Descripción de lo Ejecutado	**Registro Fotográfico**
Deporte: Baloncesto **Fecha: 03-09-2025** **Ciudad: Tunja** **Alimentación: Almuerzo** **Lugar: Hotel Merlot** **Cantidad: 22**	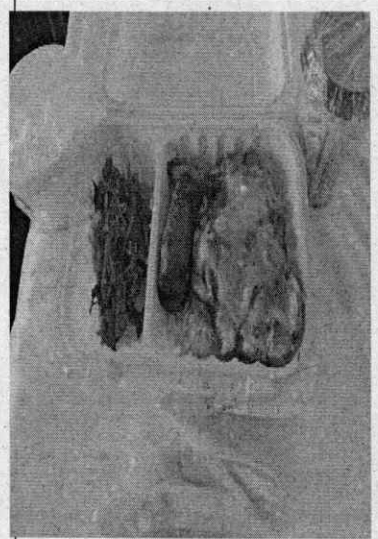 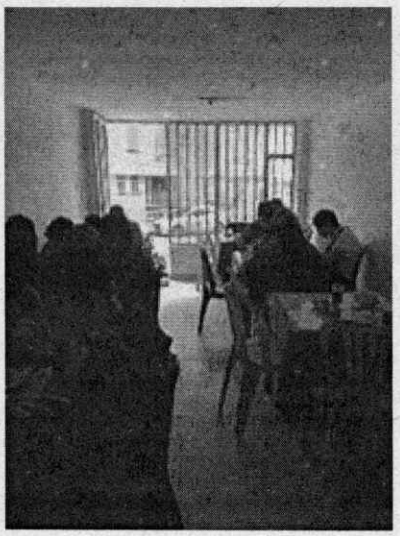

EVIDENCIA DEL EVENTO	
Descripción de lo Ejecutado	**Registro Fotográfico**
Deporte: Baloncesto **Fecha: 03-09-2025** **Ciudad: Tunja** **Alimentación: Almuerzo** **Lugar: Hotel Pinzón Plaza** **Cantidad: 22**	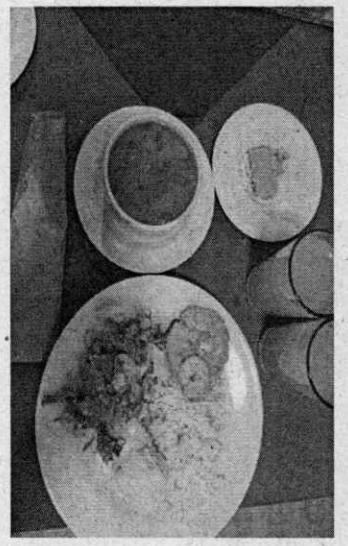 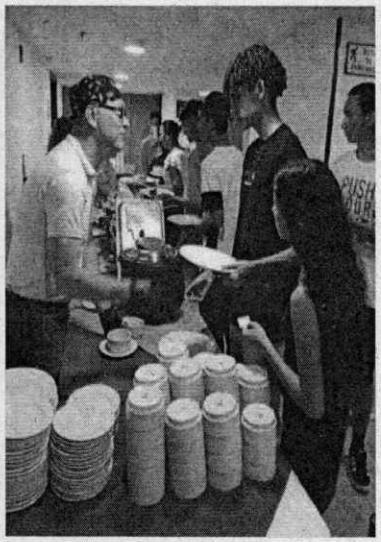

EVIDENCIA DEL EVENTO	
Descripción de lo Ejecutado	**Registro Fotográfico**
Deporte: Baloncesto **Fecha: 03-09-2025** **Ciudad: Tunja** **Alimentación: Almuerzo** **Lugar: Hotel Bicentenario Hunza** **Cantidad: 20**	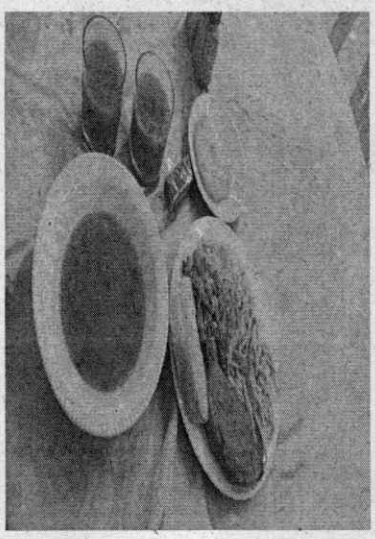 

EVIDENCIA DEL EVENTO	
Descripción de lo Ejecutado	**Registro Fotográfico**
Deporte: Futbol – Futbol de salón **Fecha: 03-09-2025** **Ciudad: Duitama** **Alimentación: Almuerzo** **Lugar: Hotel Oicatá** **Cantidad: 77**	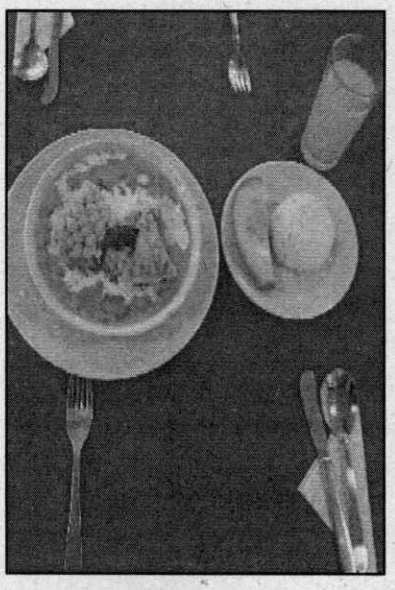 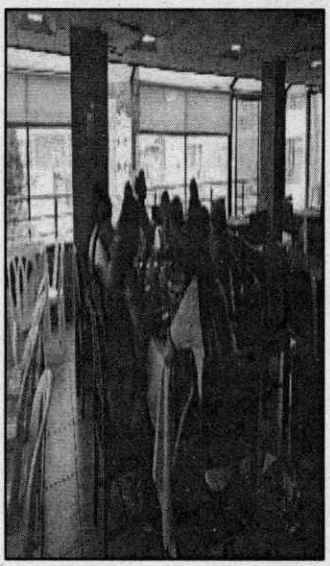

EVIDENCIA DEL EVENTO	
Descripción de lo Ejecutado	**Registro Fotográfico**
Deporte: Futbol **Fecha: 03-09-2025** **Ciudad: Duitama** **Alimentación: Almuerzo** **Lugar: Hotel Spa La Colonia** **Cantidad: 70**	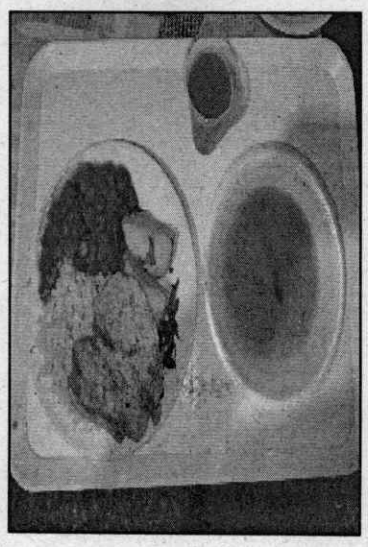 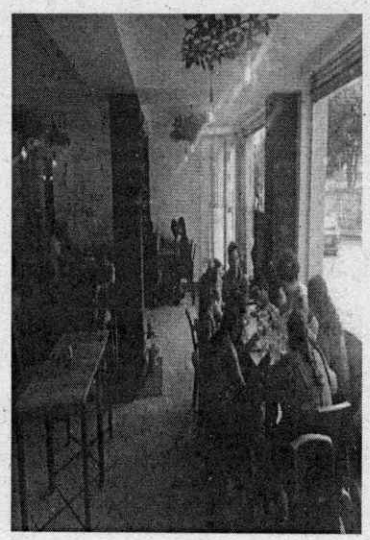

EVIDENCIA DEL EVENTO	
Descripción de lo Ejecutado	**Registro Fotográfico**
Deporte: Futbol – Futbol de salón – Futbol Sala **Fecha: 03-09-2025** **Ciudad: Duitama** **Alimentación: Almuerzo** **Lugar: Hotel Azuay** **Cantidad: 87**	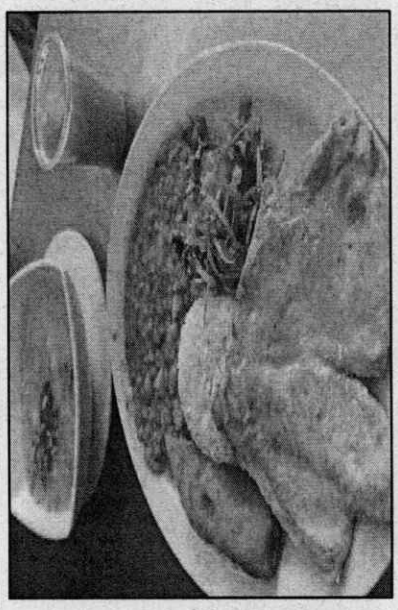 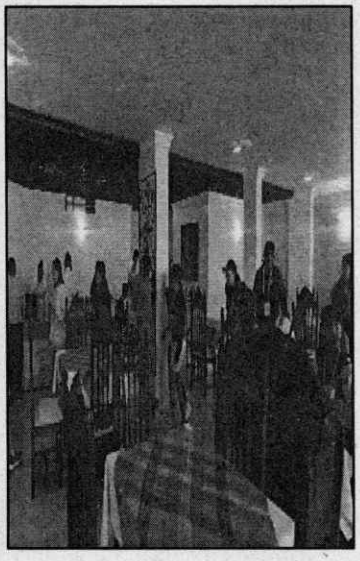

EVIDENCIA DEL EVENTO	
Descripción de lo Ejecutado	**Registro Fotográfico**
Deporte: Futbol Sala **Fecha: 03-09-2025** **Ciudad: Duitama** **Alimentación: Almuerzo** **Lugar: Hotel Milán** **Cantidad: 38**	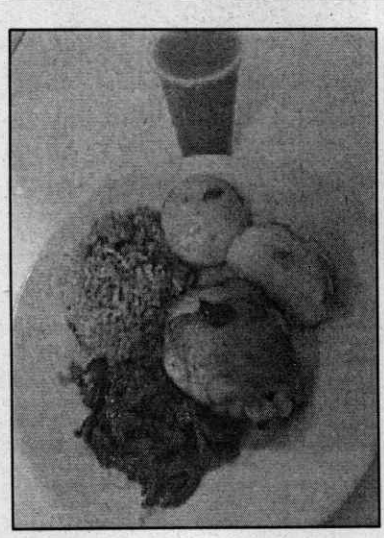 

EVIDENCIA DEL EVENTO	
Descripción de lo Ejecutado	**Registro Fotográfico**
Deporte: Futbol – Futbol Sala – Futbol de salón **Fecha: 03-09-2025** **Ciudad: Duitama** **Alimentación: Almuerzo** **Lugar: Hotel Suarel** **Cantidad: 130**	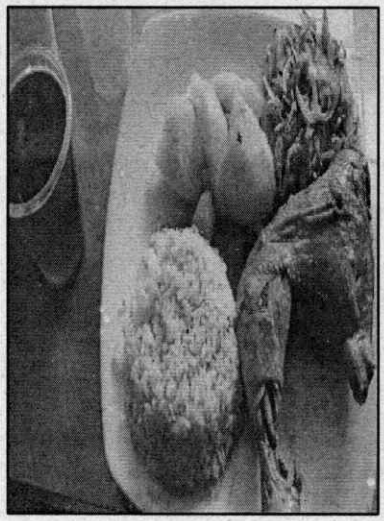 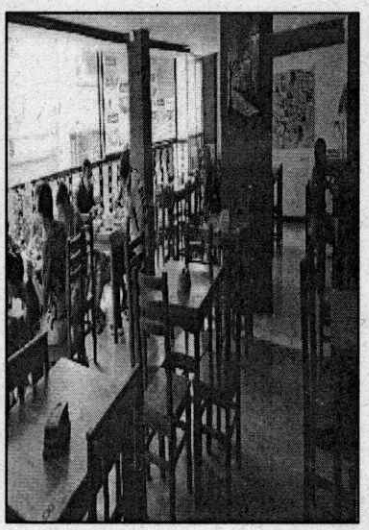

EVIDENCIA DEL EVENTO	
Descripción de lo Ejecutado	**Registro Fotográfico**
Deporte: Futbol – Futbol Salón **Fecha: 03-09-2025** **Ciudad: Duitama** **Alimentación: Almuerzo** **Lugar: Hotel Pico Victoria** **Cantidad: 61**	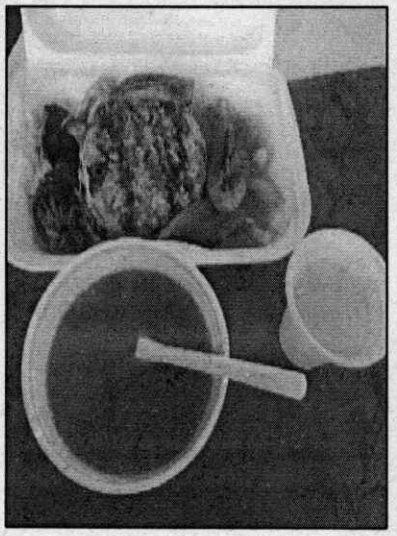 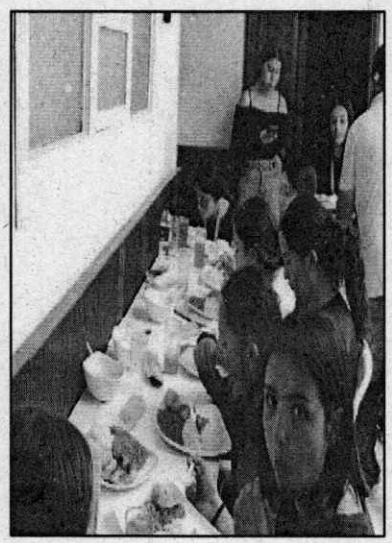

EVIDENCIA DEL EVENTO	
Descripción de lo Ejecutado	**Registro Fotográfico**
Deporte: Futbol - Futbol sala – Futbol de Salón **Fecha: 03-09-2025** **Ciudad: Duitama** **Alimentación: Almuerzo** **Lugar: Hotel Seminario** **Cantidad: 158**	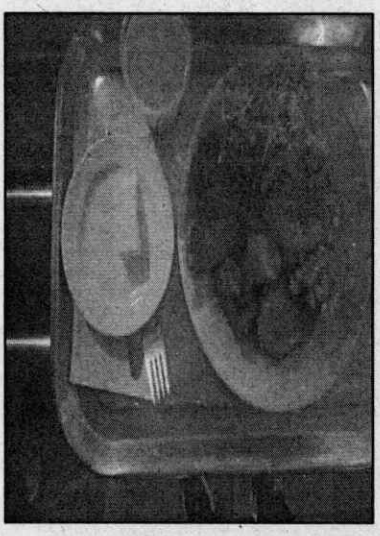 

EVIDENCIA DEL EVENTO	
Descripción de lo Ejecutado	**Registro Fotográfico**
Deporte: Futbol **Fecha: 03-09-2025** **Ciudad: Duitama** **Alimentación: Almuerzo** **Lugar: Hotel Victoria Perla Real** **Cantidad: 60**	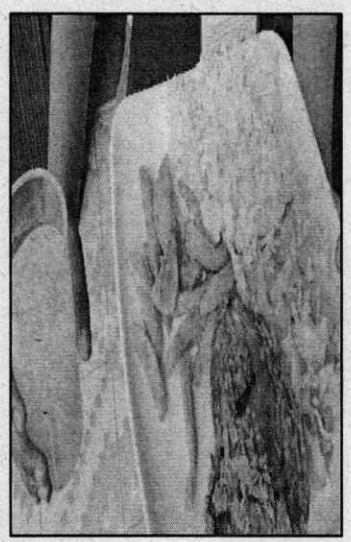 

EVIDENCIA DEL EVENTO	
Descripción de lo Ejecutado	**Registro Fotográfico**
Deporte: Futbol – Futbol de salón **Fecha: 03-09-2025** **Ciudad: Duitama** **Alimentación: Almuerzo** **Lugar: Hotel Las Orquídeas** **Cantidad: 47**	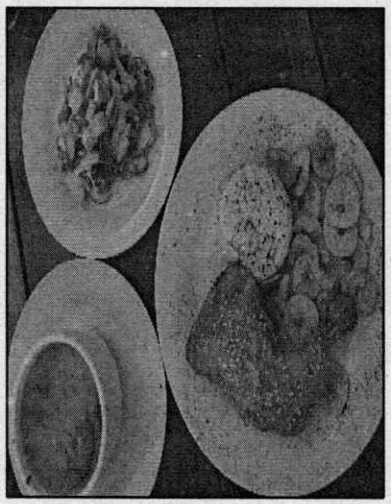 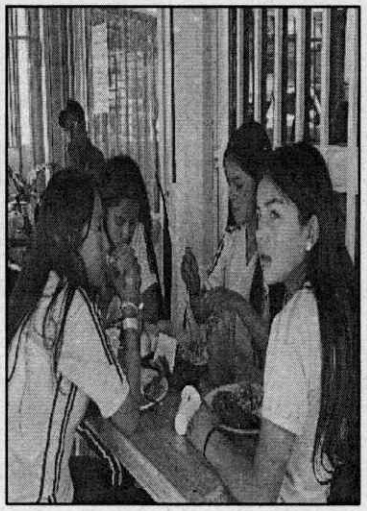

EVIDENCIA DEL EVENTO	
Descripción de lo Ejecutado	**Registro Fotográfico**
Deporte: Futbol Sala - Futbol de salón **Fecha: 03-09-2025** **Ciudad: Duitama** **Alimentación: Almuerzo** **Lugar: Hotel Tunjo Dorado** **Cantidad: 47**	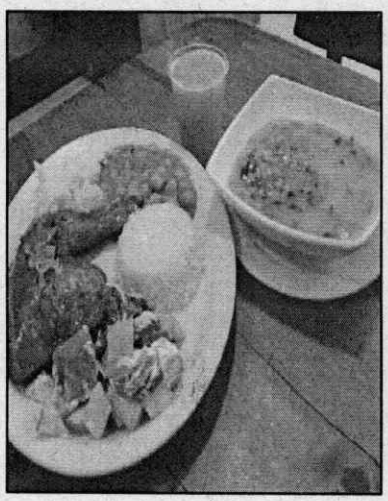 

EVIDENCIA DEL EVENTO	
Descripción de lo Ejecutado	**Registro Fotográfico**
Deporte: Futbol Sala - Futbol de salón **Fecha: 03-09-2025** **Ciudad: Duitama** **Alimentación: Almuerzo** **Lugar: Hotel Las Américas** **Cantidad: 44**	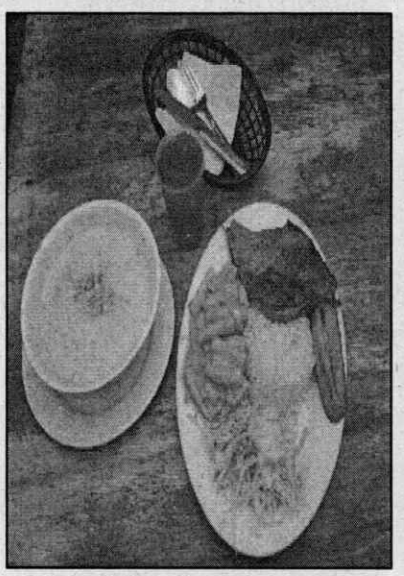 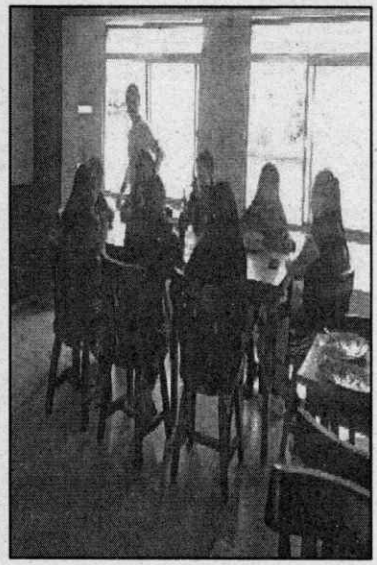

EVIDENCIA DEL EVENTO	
Descripción de lo Ejecutado	**Registro Fotográfico**
Deporte: Futbol Sala - Futbol de salón **Fecha: 03-09-2025** **Ciudad: Duitama** **Alimentación: Almuerzo** **Lugar: Hotel Do Cruzeiro** **Cantidad: 44**	 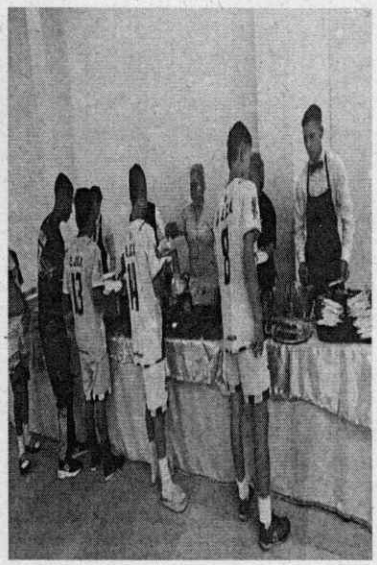

EVIDENCIA DEL EVENTO

Descripción de lo Ejecutado	Registro Fotográfico
Jueces **Fecha: 03-09-2025** **Ciudad: Duitama** **Alimentación: Almuerzo** **Lugar: Hotel San José** **Cantidad: 24**	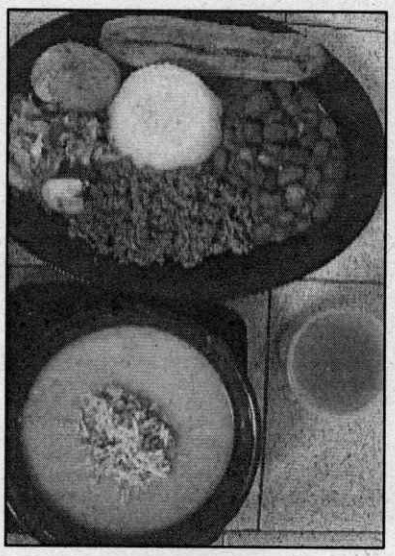 

EVIDENCIA DEL EVENTO

Descripción de lo Ejecutado	Registro Fotográfico
Deporte: Futbol Sala - Futbol de salón **Fecha: 03-09-2025** **Ciudad: Duitama** **Alimentación: Almuerzo** **Lugar: Hotel Olimpia** **Cantidad: 60**	 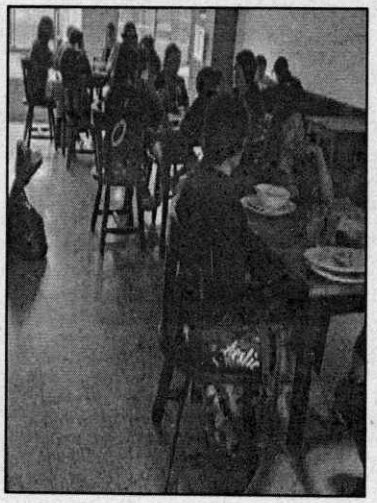

EVIDENCIA DEL EVENTO	
Descripción de lo Ejecutado	**Registro Fotográfico**
Deporte: Futbol - Futbol Sala - Futbol de salón **Fecha: 03-09-2025** **Ciudad: Duitama** **Alimentación: Almuerzo** **Lugar: Hotel El Gran Castel** **Cantidad: 40**	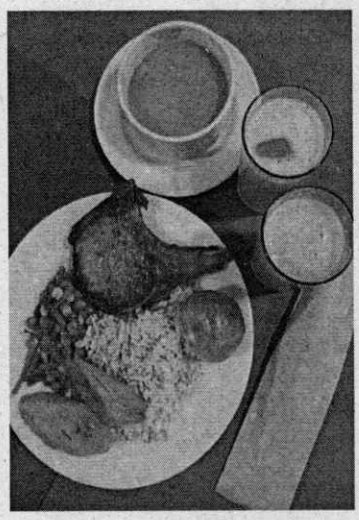 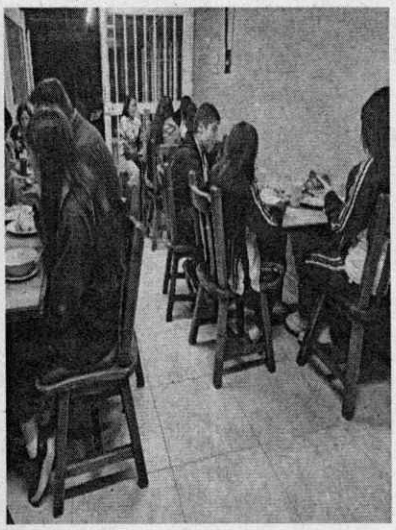

EVIDENCIA DEL EVENTO	
Descripción de lo Ejecutado	**Registro Fotográfico**
Deporte: Futbol Sala - Futbol de salón **Fecha: 03-09-2025** **Ciudad: Duitama** **Alimentación: Almuerzo** **Lugar: Hotel Sipa** **Cantidad: 41**	 