EVIDENCIA DEL EVENTO	
Descripción de lo Ejecutado	**Registro Fotográfico**
Deporte: Futbol Sala - Futbol de salón **Fecha: 03-09-2025** **Ciudad: Duitama** **Alimentación: Almuerzo** **Lugar: Hotel El Universal** **Cantidad: 41**	 

EVIDENCIA DEL EVENTO	
Descripción de lo Ejecutado	**Registro Fotográfico**
Deporte: Futbol Sala **Fecha: 03-09-2025** **Ciudad: Duitama** **Alimentación: Almuerzo** **Lugar: Hotel Juandale** **Cantidad: 40**	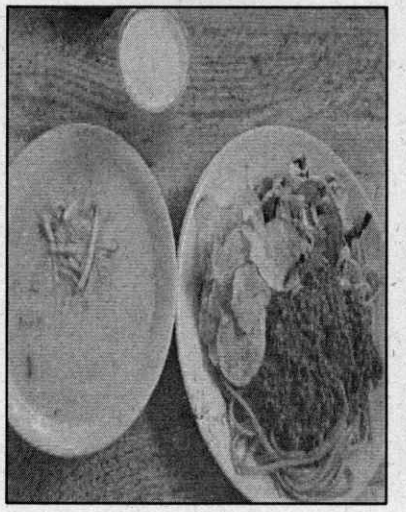 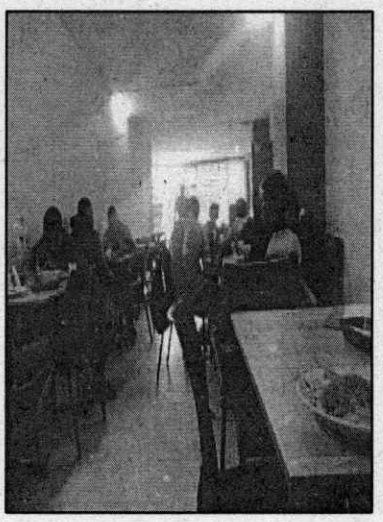

EVIDENCIA DEL EVENTO	
Descripción de lo Ejecutado	**Registro Fotográfico**
Deporte Futbol Sala – Futbol de Salón **Fecha: 03-09-2025** **Ciudad: Duitama** **Alimentación: Almuerzos** **Lugar: Hotel Hisca** **Cantidad: 45**	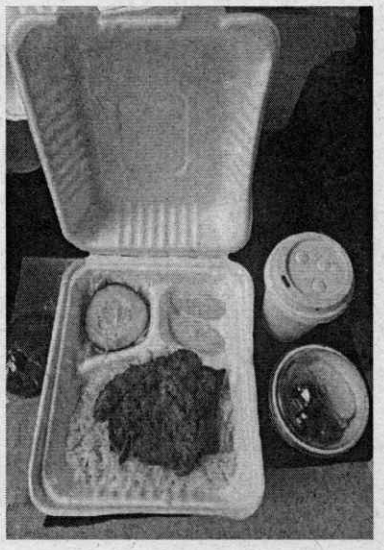 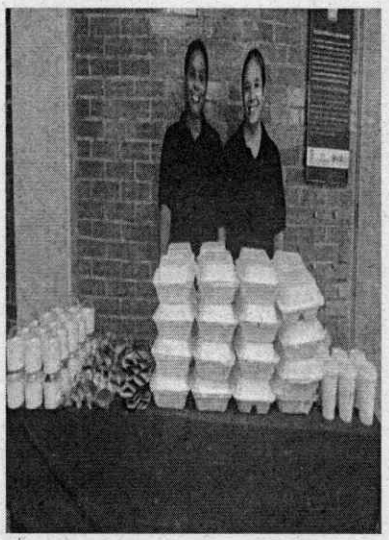

➢ CENAS DIA 3

➢ EVIDENCIA DEL EVENTO	
Descripción de lo Ejecutado	**Registro Fotográfico**
Deporte: Voleibol **Fecha: 03-09-2025** **Ciudad: Tunja** **Alimentación: Cena** **Lugar: Hotel Bicentenario** **Cantidad: 60**	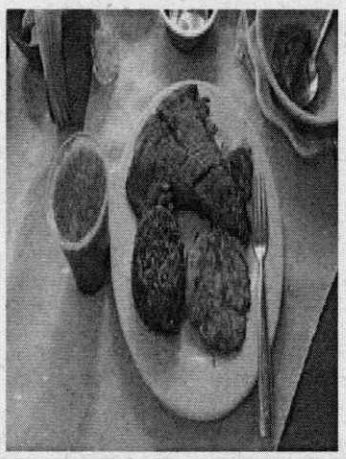 

EVIDENCIA DEL EVENTO	
Descripción de lo Ejecutado	**Registro Fotográfico**
Deporte: Voleibol - Baloncesto **Fecha: 03-09-2025** **Ciudad: Tunja** **Alimentación: Cena** **Lugar: Restaurante Hotel Casa Moreno** **Hotel Balcón Real : 40** **Hotel Casa Moreno: 35** **Hotel Posada Plaza: 33** **Cantidad Total: 108**	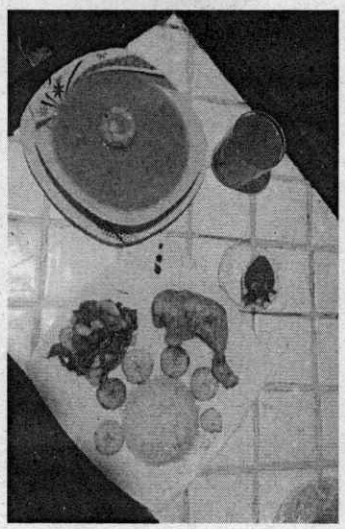 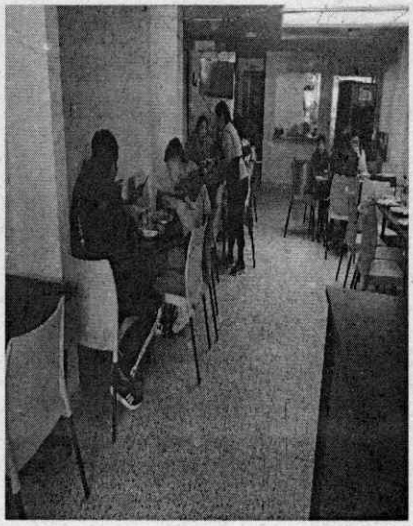

EVIDENCIA DEL EVENTO	
Descripción de lo Ejecutado	**Registro Fotográfico**
Deporte: Voleibol **Fecha: 03-09-2025** **Ciudad: Tunja** **Alimentación: Cena** **Lugar: Hotel Monarca** **Cantidad: 30**	 

EVIDENCIA DEL EVENTO	
Descripción de lo Ejecutado	**Registro Fotográfico**
Deporte: Voleibol - Baloncesto **Fecha: 03-09-2025** **Ciudad: Tunja** **Alimentación: Cena** **Lugar: Hotel Dux** **Cantidad: 34**	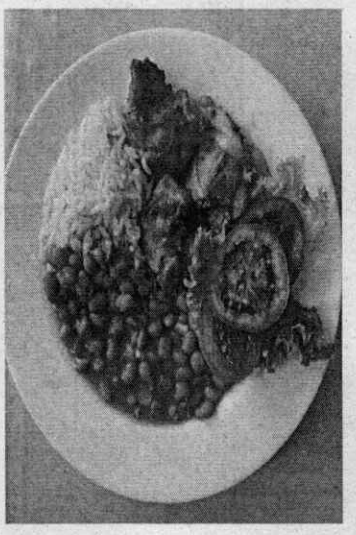 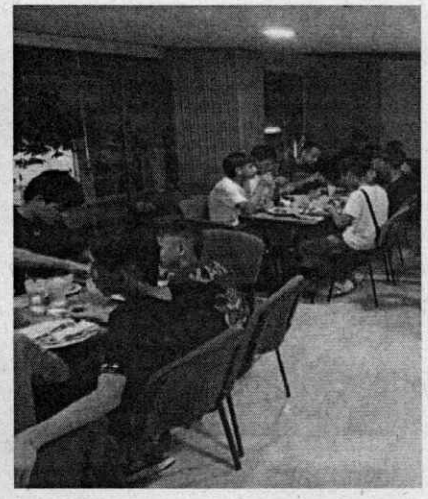

EVIDENCIA DEL EVENTO	
Descripción de lo Ejecutado	**Registro Fotográfico**
Deporte: Voleibol **Fecha: 03-09-2025** **Ciudad: Tunja** **Alimentación: Cena** **Lugar: Hotel Salamandra** **Cantidad: 30**	 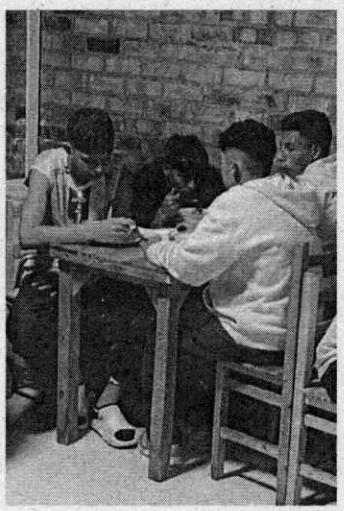

EVIDENCIA DEL EVENTO	
Descripción de lo Ejecutado	**Registro Fotográfico**
Deporte: Baloncesto - Voleibol **Fecha: 03-09-2025** **Ciudad: Tunja** **Alimentación: Cena** **Lugar: Hotel Bicentenario Asís** **Baloncesto:34** **Voleibol: 26** **Cantidad Total : 60**	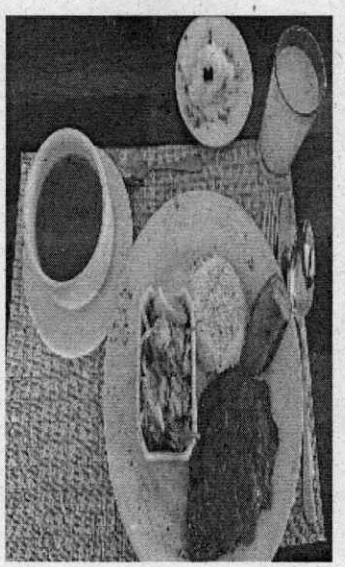 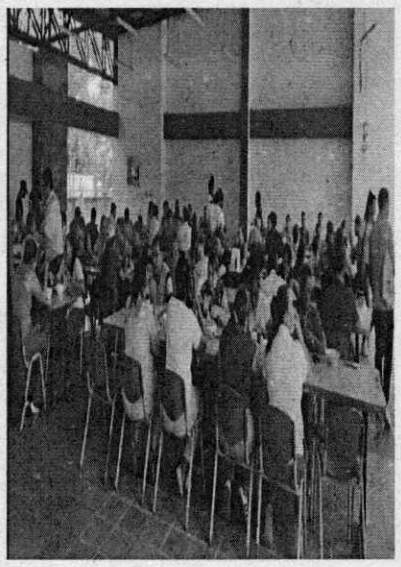

EVIDENCIA DEL EVENTO	
Descripción de lo Ejecutado	**Registro Fotográfico**
Deporte: Voleibol **Fecha: 03-09-2025** **Ciudad: Tunja** **Alimentación: Cena** **Lugar: Hotel Sueño Real** **Cantidad: 46**	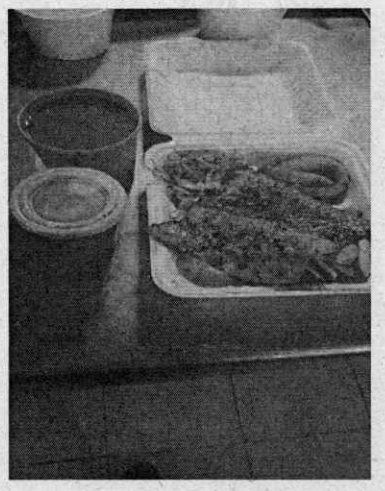 

EVIDENCIA DEL EVENTO	
Descripción de lo Ejecutado	**Registro Fotográfico**
Deporte: Voleibol **Fecha: 03-09-2025** **Ciudad: Tunja** **Alimentación: Cena** **Lugar: Hotel Casa Vieja** **Cantidad: 32**	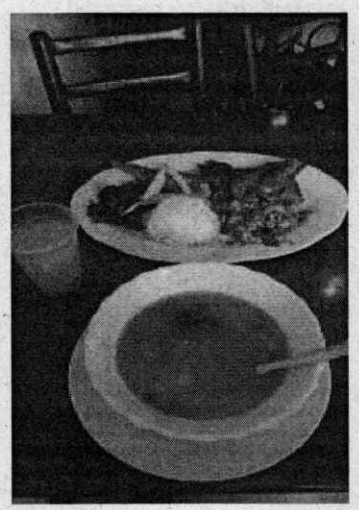 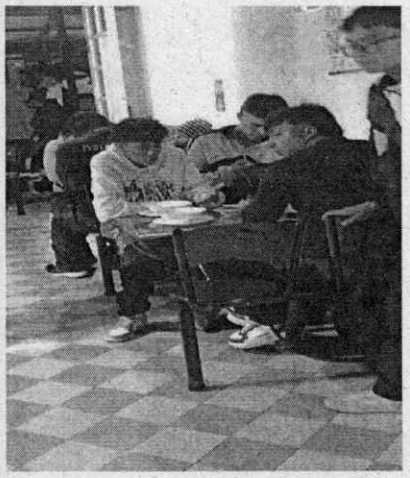

EVIDENCIA DEL EVENTO	
Descripción de lo Ejecutado	**Registro Fotográfico**
Deporte: Voleibol **Fecha: 03-09-2025** **Ciudad: Tunja** **Alimentación: Cena** **Lugar: Diamond** **Cantidad: 37**	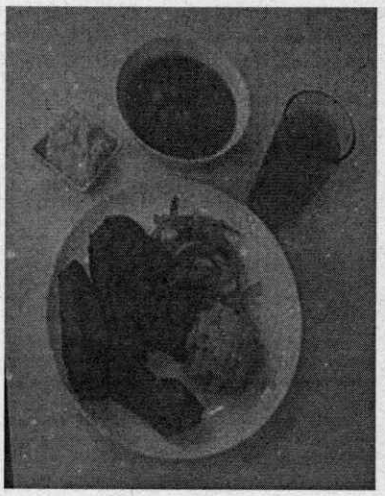 

EVIDENCIA DEL EVENTO	
Descripción de lo Ejecutado	**Registro Fotográfico**
Deporte: Baloncesto **Fecha: 03-09-2025** **Ciudad: Tunja** **Alimentación: Cena** **Lugar: Hotel Casa Loma** **Cantidad: 45**	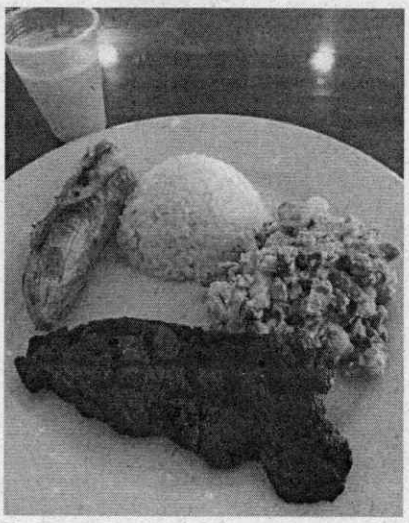 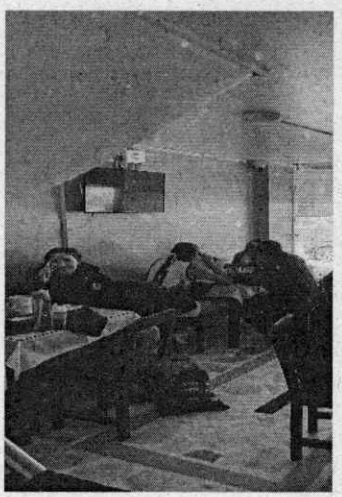

EVIDENCIA DEL EVENTO	
Descripción de lo Ejecutado	**Registro Fotográfico**
Deporte: Voleibol **Fecha: 03-09-2025** **Ciudad: Tunja** **Alimentación: Cena** **Lugar: Hotel Calle Real** **Cantidad: 21**	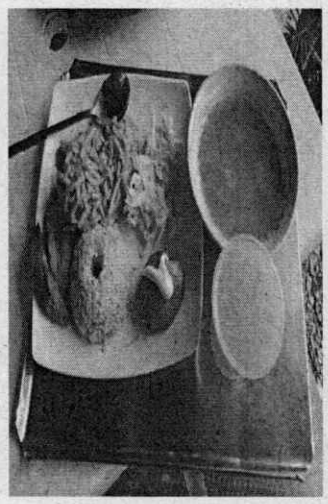 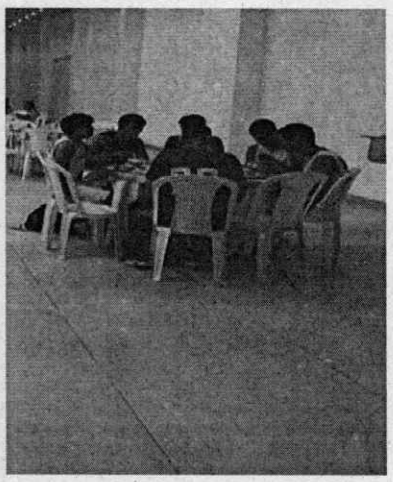

EVIDENCIA DEL EVENTO	
Descripción de lo Ejecutado	**Registro Fotográfico**
Deporte: Voleibol **Fecha: 03-09-2025** **Ciudad: Tunja** **Alimentación: Cena** **Lugar: Hotel Colonial** **Cantidad: 32**	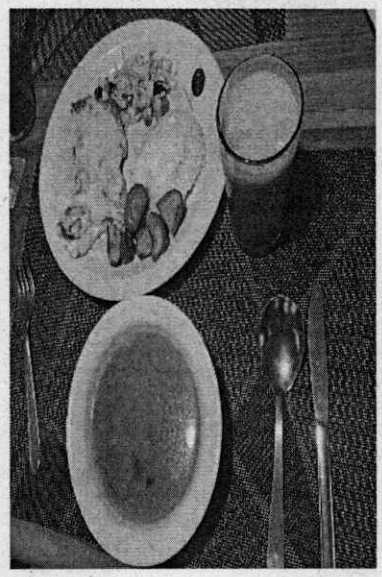 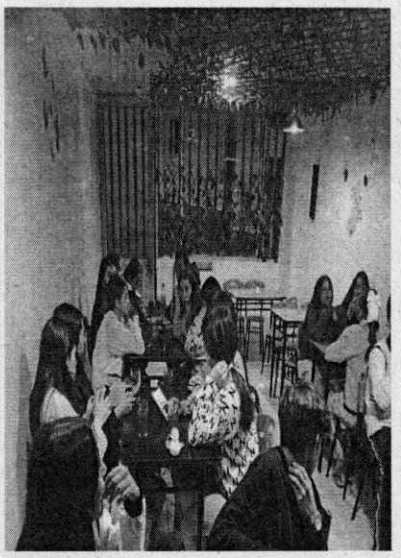

EVIDENCIA DEL EVENTO	
Descripción de lo Ejecutado	**Registro Fotográfico**
Deporte: Voleibol **Fecha: 03-09-2025** **Ciudad: Tunja** **Alimentación: Cena** **Lugar: Hotel Villas del Real** **Cantidad: 35**	 

EVIDENCIA DEL EVENTO	
Descripción de lo Ejecutado	**Registro Fotográfico**
Deporte: Baloncesto - Jueces **Fecha: 03-09-2025** **Ciudad: Tunja** **Alimentación: Cena** **Lugar: Hotel Dorado** **Baloncesto: 11** **Jueces : 6** **Cantidad Total : 17**	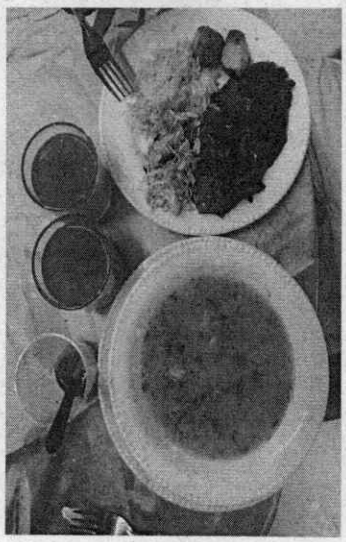 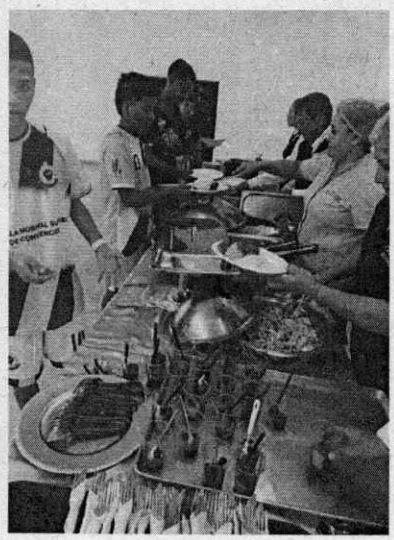

EVIDENCIA DEL EVENTO	
Descripción de lo Ejecutado	**Registro Fotográfico**
Deporte: Baloncesto **Fecha: 03-09-2025** **Ciudad: Tunja** **Alimentación: Cena** **Lugar: Hotel Cacique Muisca** **Cantidad: 31**	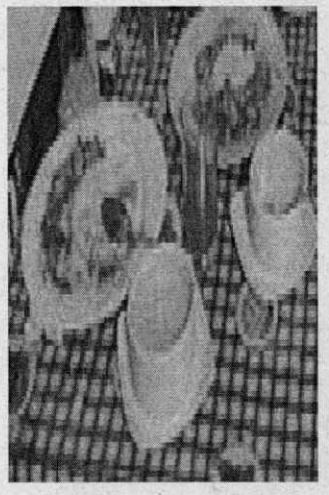 

EVIDENCIA DEL EVENTO	
Descripción de lo Ejecutado	**Registro Fotográfico**
Deporte: Baloncesto **Fecha: 03-09-2025** **Ciudad: Tunja** **Alimentación: Cena** **Lugar: Hotel Merlot** **Cantidad: 22**	 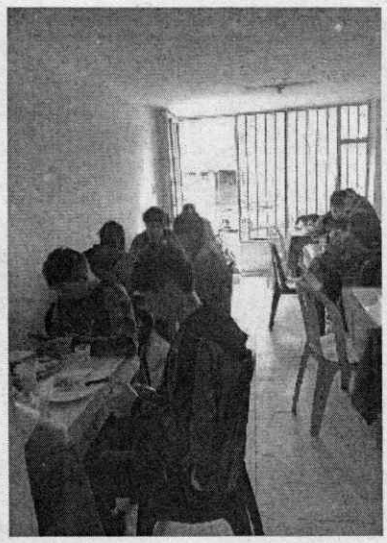

EVIDENCIA DEL EVENTO	
Descripción de lo Ejecutado	**Registro Fotográfico**
Deporte: Baloncesto **Fecha: 03-09-2025** **Ciudad: Tunja** **Alimentación: Cena** **Lugar: Hotel Pinzón Plaza** **Cantidad: 22**	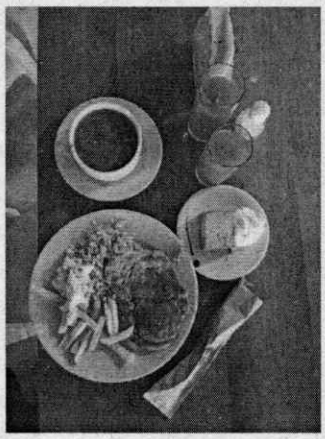 

EVIDENCIA DEL EVENTO	
Descripción de lo Ejecutado	**Registro Fotográfico**
Deporte: Baloncesto **Fecha: 03-09-2025** **Ciudad: Tunja** **Alimentación: Cena** **Lugar: Hotel Bicentenario Hunza** **Cantidad: 20**	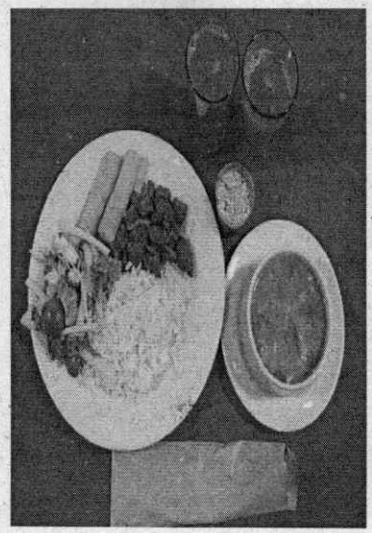 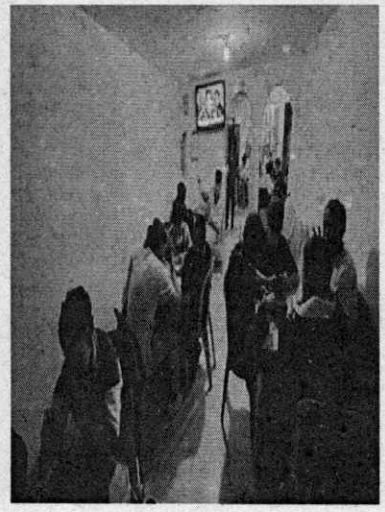

EVIDENCIA DEL EVENTO	
Descripción de lo Ejecutado	**Registro Fotográfico**
Deporte: Futbol **Fecha: 03-09-2025** **Ciudad: Duitama** **Alimentación: Cena** **Lugar: Hotel Oicatá** **Cantidad: 77**	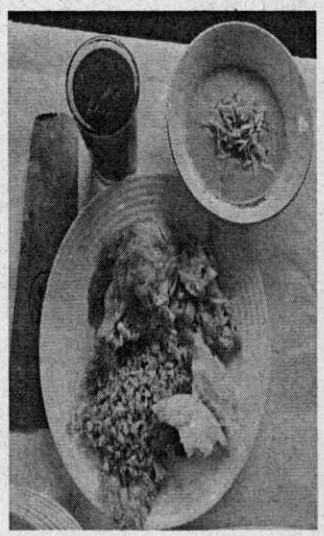 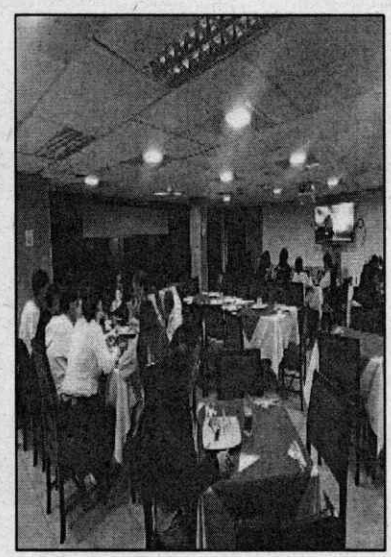

EVIDENCIA DEL EVENTO	
Descripción de lo Ejecutado	**Registro Fotográfico**
Deporte: Futbol **Fecha: 03-09-2025** **Ciudad: Duitama** **Alimentación: Cena** **Lugar: Hotel Spa La Colonia** **Cantidad: 70**	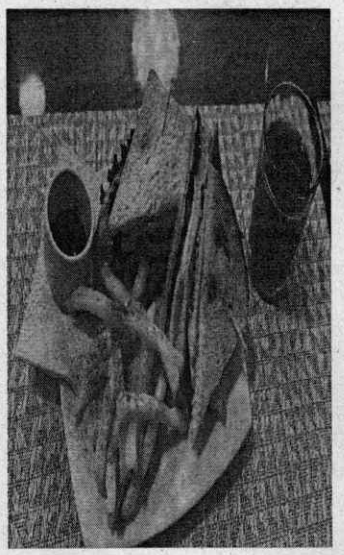 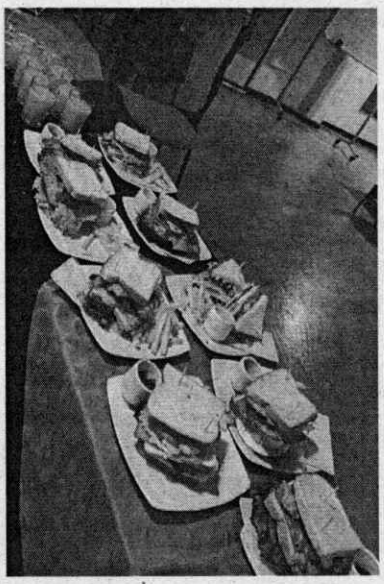

EVIDENCIA DEL EVENTO	
Descripción de lo Ejecutado	**Registro Fotográfico**
Deporte: Futbol – Futbol de salón – Futbol Sala **Fecha: 03-09-2025** **Ciudad: Duitama** **Alimentación: Cena** **Lugar: Hotel Azuay** **Cantidad: 87**	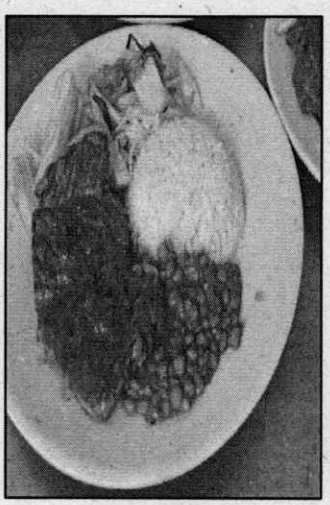 

EVIDENCIA DEL EVENTO	
Descripción de lo Ejecutado	**Registro Fotográfico**
Deporte: Futbol Sala **Fecha: 03-09-2025** **Ciudad: Duitama** **Alimentación: Cena** **Lugar: Hotel Milán** **Cantidad: 38**	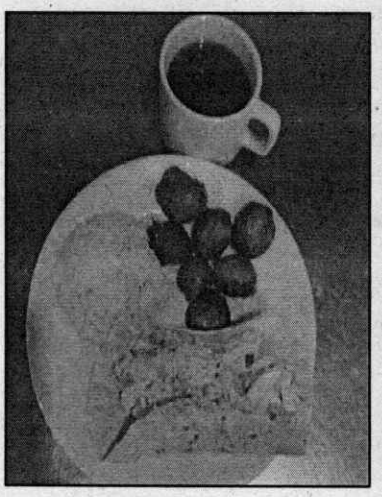 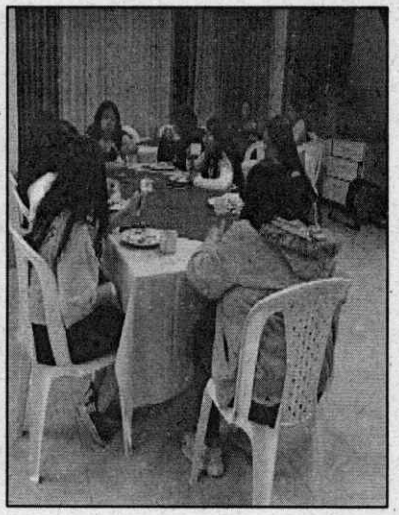

EVIDENCIA DEL EVENTO	
Descripción de lo Ejecutado	**Registro Fotográfico**
Deporte: Futbol – Futbol Sala – Futbol de salón **Fecha: 03-09-2025** **Ciudad: Duitama** **Alimentación: Cena** **Lugar: Hotel Suarel** **Cantidad: 130**	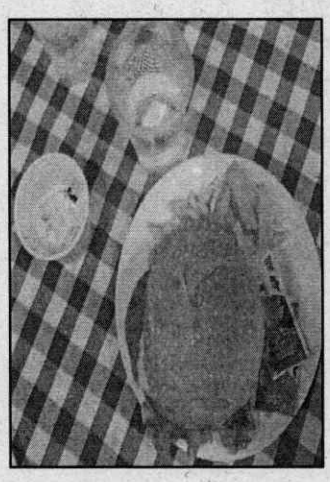 

EVIDENCIA DEL EVENTO	
Descripción de lo Ejecutado	**Registro Fotográfico**
Deporte: Futbol – Futbol Salón **Fecha: 03-09-2025** **Ciudad: Duitama** **Alimentación: Cena** **Lugar: Hotel Pico Victoria** **Cantidad: 61**	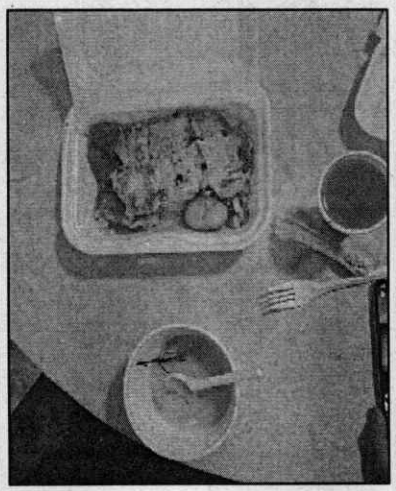 

EVIDENCIA DEL EVENTO	
Descripción de lo Ejecutado	**Registro Fotográfico**
Deporte: Futbol - Futbol sala – Futbol de Salón **Fecha: 03-09-2025** **Ciudad: Duitama** **Alimentación: Cena** **Lugar: Hotel Seminario** **Cantidad: 158**	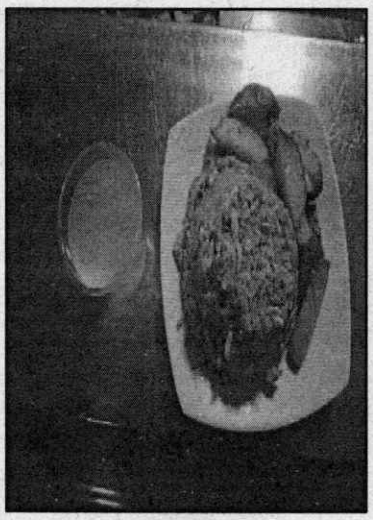 

EVIDENCIA DEL EVENTO	
Descripción de lo Ejecutado	**Registro Fotográfico**
Deporte: Futbol **Fecha: 03-09-2025** **Ciudad: Duitama** **Alimentación: Cena** **Lugar: Hotel Victoria Perla Real** **Cantidad: 60**	 

EVIDENCIA DEL EVENTO	
Descripción de lo Ejecutado	**Registro Fotográfico**
Deporte: Futbol – Futbol de salón **Fecha: 03-09-2025** **Ciudad: Duitama** **Alimentación: Cena** **Lugar: Hotel Las Orquídeas** **Cantidad: 47**	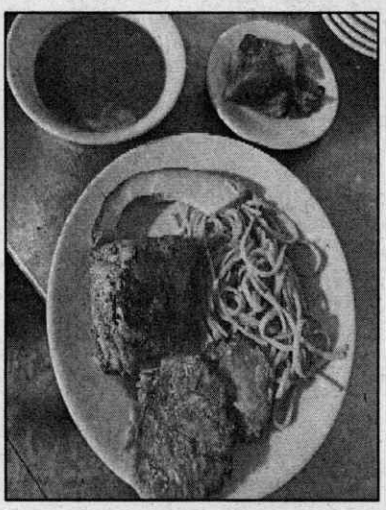 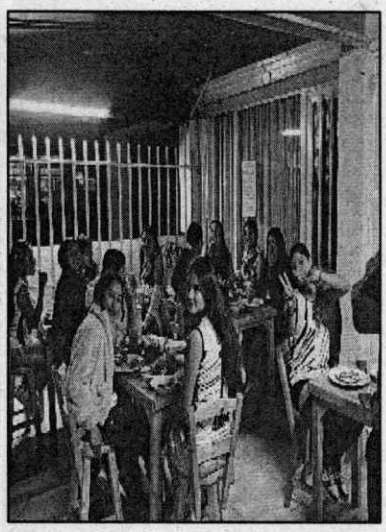

EVIDENCIA DEL EVENTO	
Descripción de lo Ejecutado	**Registro Fotográfico**
Deporte: Futbol Sala - Futbol de salón **Fecha: 03-09-2025** **Ciudad: Duitama** **Alimentación: Cena** **Lugar: Hotel Tunjo Dorado** **Cantidad: 47**	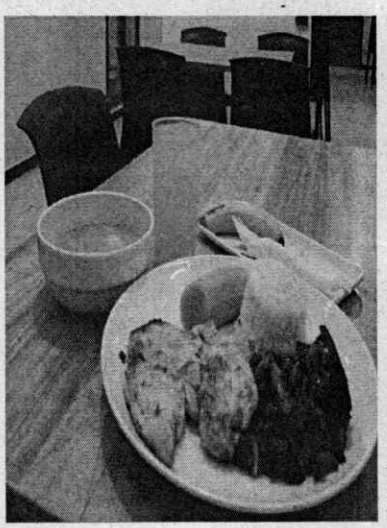 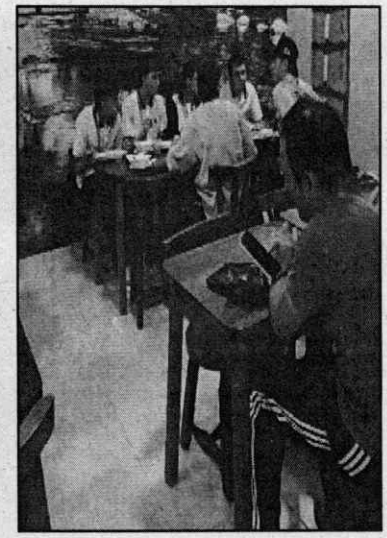

EVIDENCIA DEL EVENTO	
Descripción de lo Ejecutado	**Registro Fotográfico**
Deporte: Futbol Sala - Futbol de salón **Fecha: 03-09-2025** **Ciudad: Duitama** **Alimentación: Cena** **Lugar: Hotel Las Américas** **Cantidad: 44**	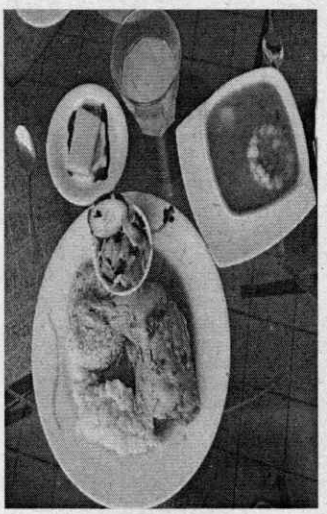 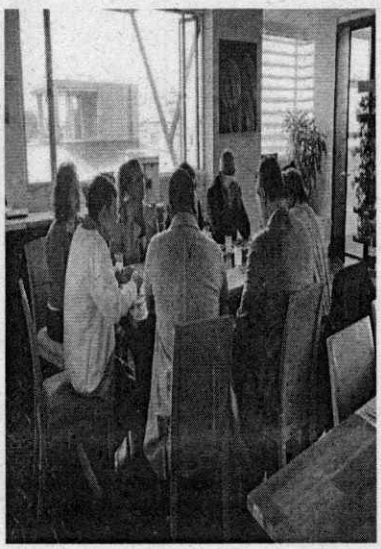

EVIDENCIA DEL EVENTO	
Descripción de lo Ejecutado	**Registro Fotográfico**
Deporte: Futbol Sala - Futbol de salón **Fecha: 03-09-2025** **Ciudad: Duitama** **Alimentación: Cena** **Lugar: Hotel Do Cruzeiro** **Cantidad: 44**	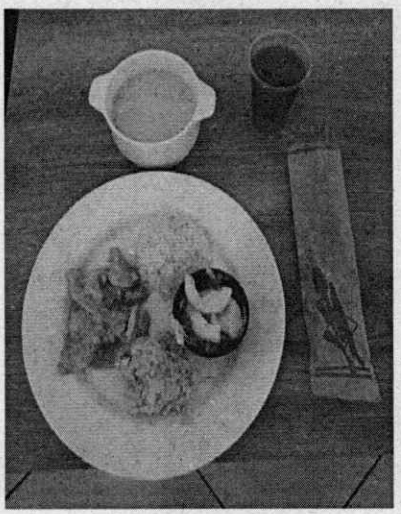 

EVIDENCIA DEL EVENTO	
Descripción de lo Ejecutado	**Registro Fotográfico**
Jueces **Fecha: 03-09-2025** **Ciudad: Duitama** **Alimentación: Cena** **Lugar: Hotel San José** **Cantidad: 24**	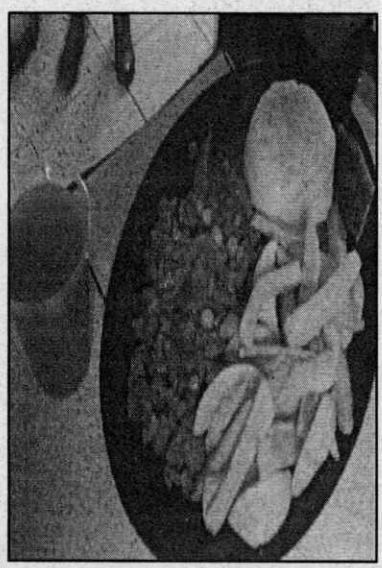 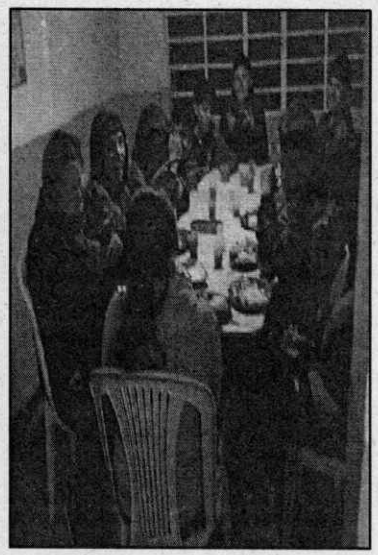

EVIDENCIA DEL EVENTO	
Descripción de lo Ejecutado	**Registro Fotográfico**
Deporte: Futbol Sala - Futbol de salón **Fecha: 03-09-2025** **Ciudad: Duitama** **Alimentación: Cena** **Lugar: Hotel Olimpia** **Cantidad: 60**	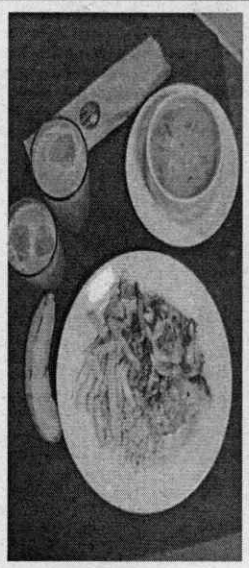 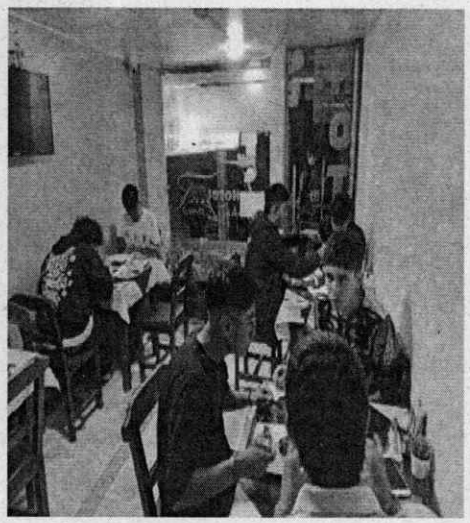

EVIDENCIA DEL EVENTO	
Descripción de lo Ejecutado	**Registro Fotográfico**
Deporte: Futbol - Futbol Sala - Futbol de salón **Fecha: 03-09-2025** **Ciudad: Duitama** **Alimentación: Cena** **Lugar: Hotel El Gran Castel** **Cantidad: 40**	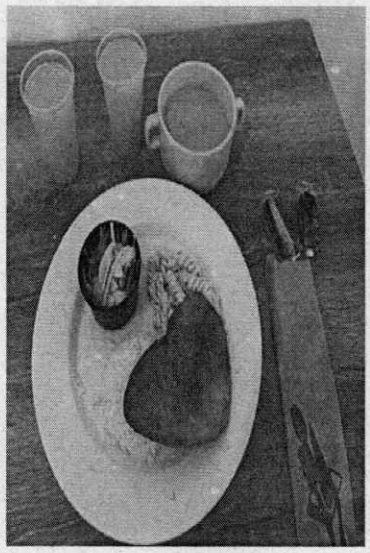 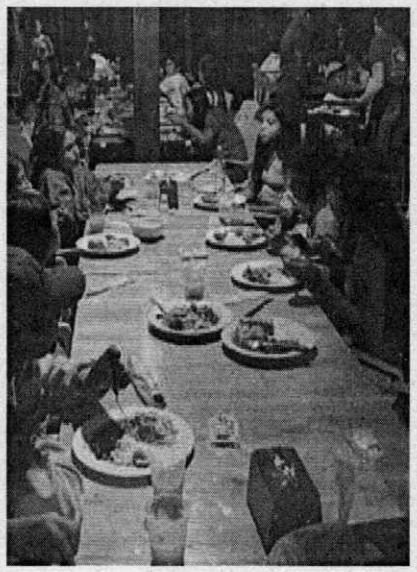

EVIDENCIA DEL EVENTO	
Descripción de lo Ejecutado	**Registro Fotográfico**
Deporte: Futbol Sala - Futbol de salón **Fecha: 03-09-2025** **Ciudad: Duitama** **Alimentación: Cena** **Lugar: Hotel Zipa** **Cantidad: 41**	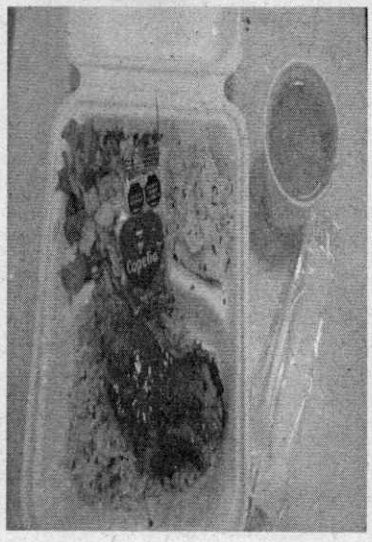 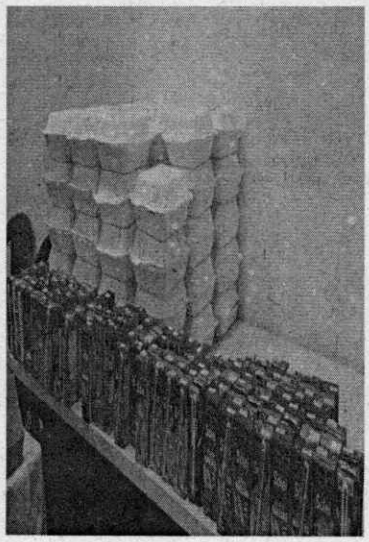

EVIDENCIA DEL EVENTO	
Descripción de lo Ejecutado	**Registro Fotográfico**
Deporte: Futbol Sala - Futbol de salón **Fecha: 03-09-2025** **Ciudad: Duitama** **Alimentación: Cena** **Lugar: Hotel El Universal** **Cantidad: 41**	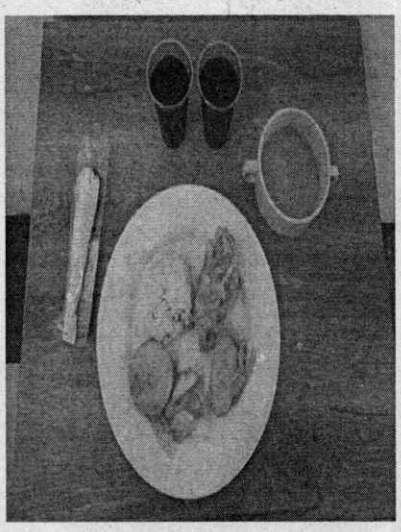 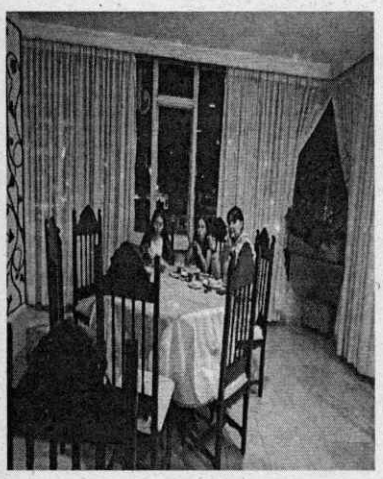

EVIDENCIA DEL EVENTO	
Descripción de lo Ejecutado	**Registro Fotográfico**
Deporte: Futbol Sala **Fecha: 03-09-2025** **Ciudad: Duitama** **Alimentación: Cena** **Lugar: Hotel Juandale** **Cantidad: 40**	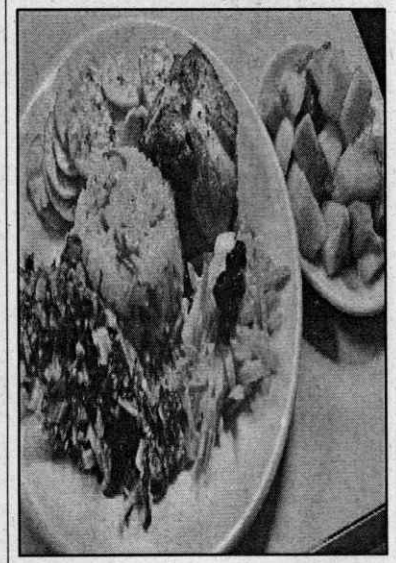 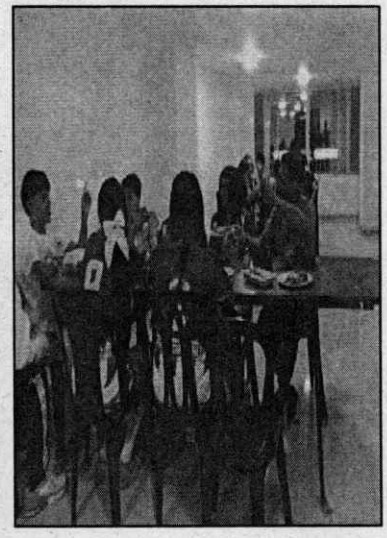

➢ **DESAYUNOS DIA 4**

EVIDENCIA DEL EVENTO	
Descripción de lo Ejecutado	**Registro Fotográfico**
Deporte: Voleibol **Fecha: 04 - 09 – 2025** **Ciudad: Tunja** **Alimentación: Desayuno** **Lugar: Hotel Bicentenario Hugolino** **Cantidad: 60**	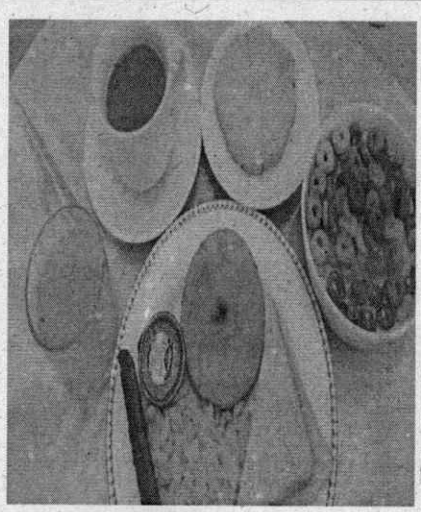 

EVIDENCIA DEL EVENTO	
Descripción de lo Ejecutado	**Registro Fotográfico**
Deporte: Baloncesto **Fecha: 04 - 09 – 2025** **Ciudad: Tunja** **Alimentación: Desayuno** **Lugar: Hotel Posada San Laureano** **Baloncesto 22** **Voleibol 11** **Cantidad: 33**	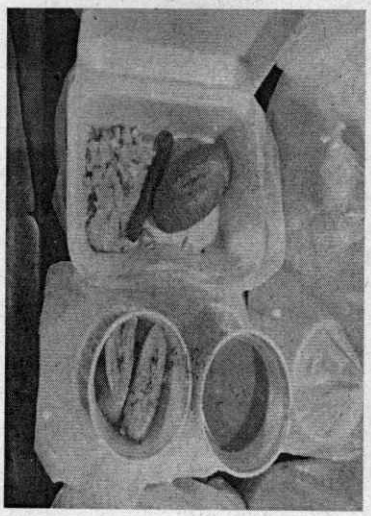 

EVIDENCIA DEL EVENTO	
Descripción de lo Ejecutado	**Registro Fotográfico**
Deporte: Baloncesto **Fecha: 04 - 09 – 2025** **Ciudad: Tunja** **Alimentación: Desayuno** **Lugar: Restaurante Hotel Casa Moreno** **Hotel Casa Moreno** **Cantidad: 35**	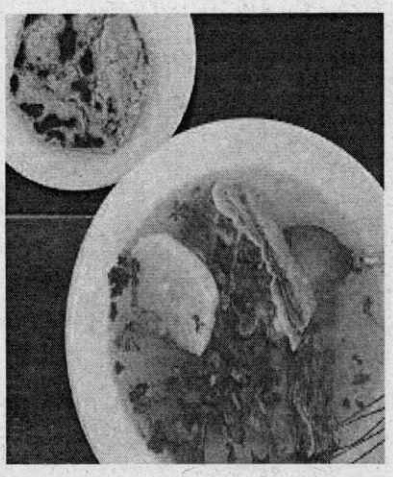 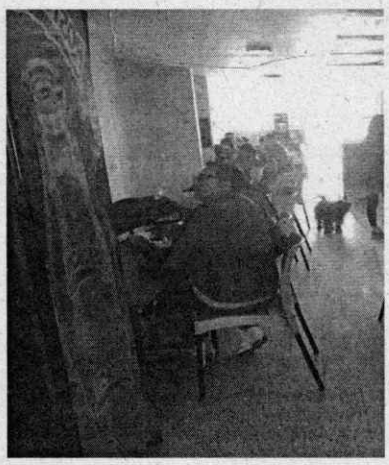

EVIDENCIA DEL EVENTO	
Descripción de lo Ejecutado	**Registro Fotográfico**
Deporte: Voleibol **Fecha: 04 – 09 – 2025** **Ciudad: Tunja** **Alimentación: Desayuno** **Lugar: Hotel Salamandra** **Cantidad: 30**	 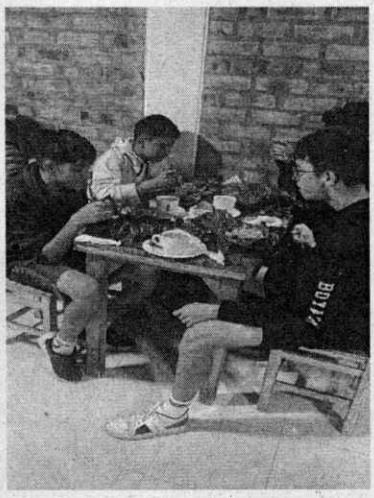

EVIDENCIA DEL EVENTO	
Descripción de lo Ejecutado	**Registro Fotográfico**
Deporte: Voleibol - Baloncesto **Fecha: 04 – 09 – 2025** **Ciudad: Tunja** **Alimentación: Desayuno** **Lugar: Hotel Dux** **Cantidad: 34**	 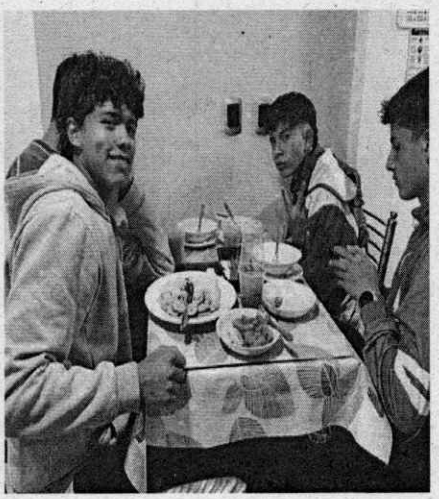

EVIDENCIA DEL EVENTO	
Descripción de lo Ejecutado	**Registro Fotográfico**
Deporte: Baloncesto - Voleibol **Fecha: 04 - 09 – 2025** **Ciudad: Tunja** **Alimentación: Desayuno** **Lugar: Hotel Bicentenario Asís** **Baloncesto:34** **Voleibol: 26** **Cantidad: 60**	 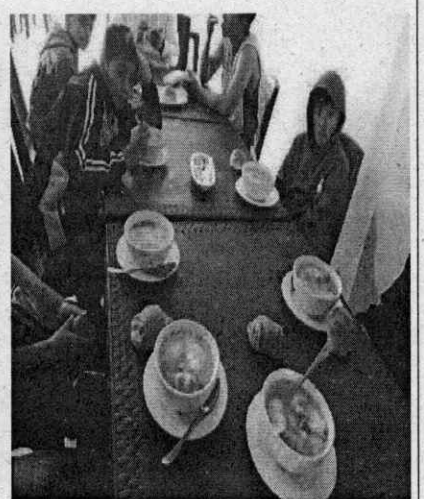

EVIDENCIA DEL EVENTO	
Descripción de lo Ejecutado	**Registro Fotográfico**
Deporte: Voleibol **Fecha: 04 - 09 – 2025** **Ciudad: Tunja** **alimentación: Desayuno** **Lugar: Hotel Sueño Real** **Cantidad: 46**	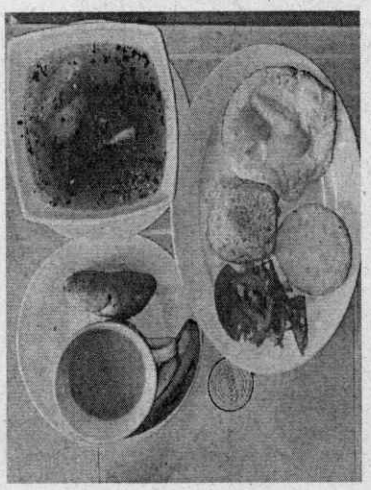 

EVIDENCIA DEL EVENTO	
Descripción de lo Ejecutado	**Registro Fotográfico**
Deporte: Vóleibol **Fecha: 04 - 09 – 2025** **Ciudad: Tunja** **Alimentación: Desayuno** **Lugar: Hotel Casa Vieja** **Cantidad: 32**	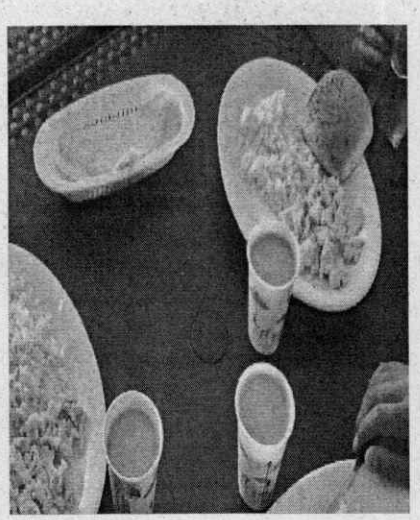 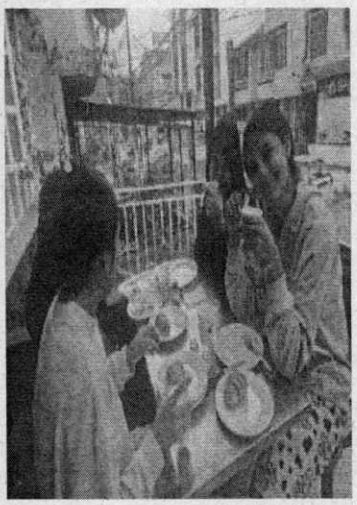

EVIDENCIA DEL EVENTO	
Descripción de lo Ejecutado	**Registro Fotográfico**
Deporte: Vóleibol **Fecha: 04 - 09 – 2025** **Ciudad: Tunja** **Alimentación: Desayuno** **Lugar: Hotel Balcón Real** **Cantidad: 40**	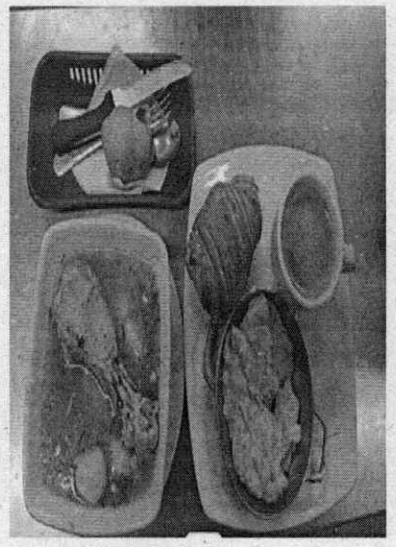 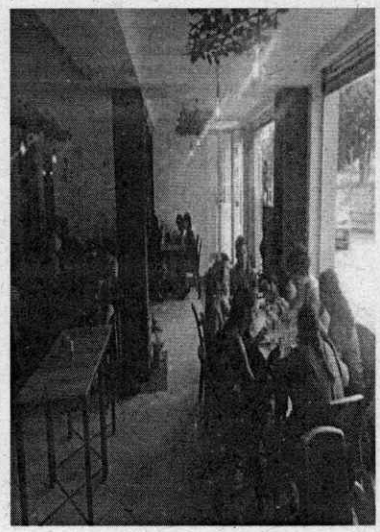

EVIDENCIA DEL EVENTO	
Descripción de lo Ejecutado	**Registro Fotográfico**
Deporte: Baloncesto **Fecha: 04 - 09 – 2025** **Ciudad: Tunja** **Alimentación: Desayuno** **Lugar: Hotel Diamond** **Cantidad: 37**	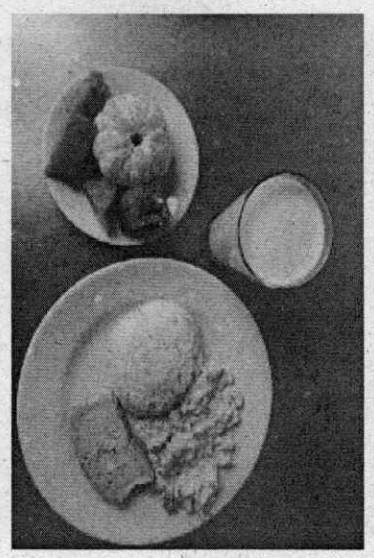 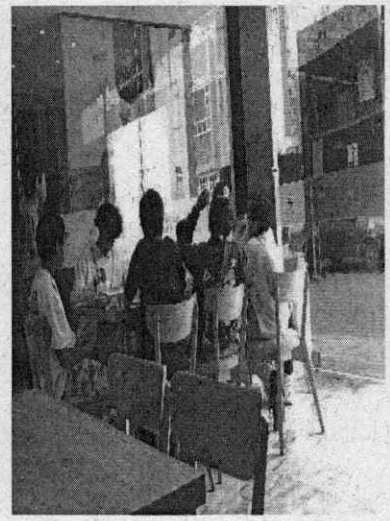

EVIDENCIA DEL EVENTO	
Descripción de lo Ejecutado	**Registro Fotográfico**
Deporte: Baloncesto **Fecha: 04 - 09 – 2025** **Ciudad: Tunja** **Alimentación: Desayuno** **Lugar: Hotel Casa Loma** **Cantidad: 45**	 

EVIDENCIA DEL EVENTO	
Descripción de lo Ejecutado	**Registro Fotográfico**
Deporte: Voleibol **Fecha: 04 – 09 – 2025** **Ciudad: Tunja** **Alimentación: Desayuno** **Lugar: Hotel Colonial** **Cantidad: 32**	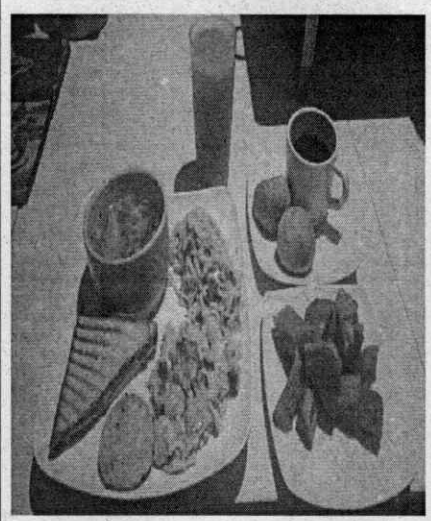 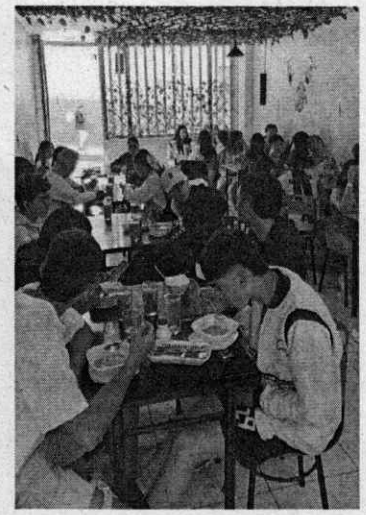

EVIDENCIA DEL EVENTO	
Descripción de lo Ejecutado	**Registro Fotográfico**
Deporte: Baloncesto **Fecha: 04 – 09 – 2025** **Ciudad: Tunja** **Alimentación: Desayuno** **Lugar: Hotel Dorado** **Cantidad: 17**	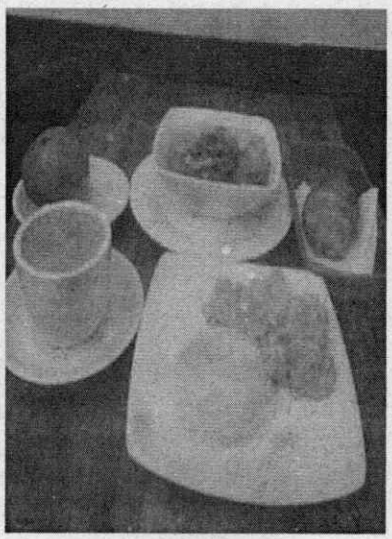 

EVIDENCIA DEL EVENTO	
Descripción de lo Ejecutado	**Registro Fotográfico**
Deporte: Voleibol **Fecha: 04 – 09 – 2025** **Ciudad: Tunja** **Alimentación: Desayuno** **Lugar: Hotel Monarca** **Cantidad: 30**	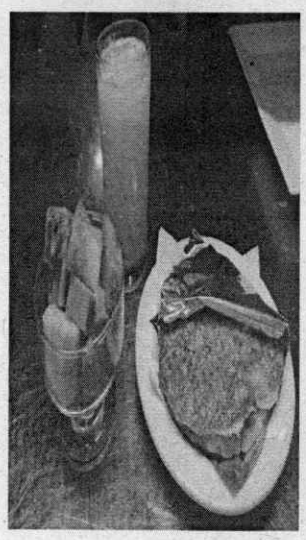 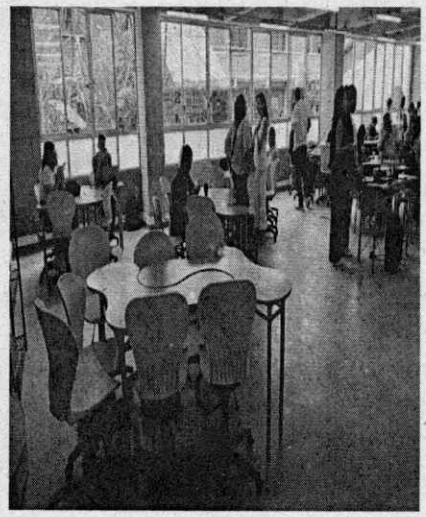

EVIDENCIA DEL EVENTO	
Descripción de lo Ejecutado	**Registro Fotográfico**
Deporte: Baloncesto **Fecha: 04 – 09 – 2025** **Ciudad: Tunja** **Alimentación: Desayuno** **Lugar: Hotel Cacique Muisca** **Cantidad: 31**	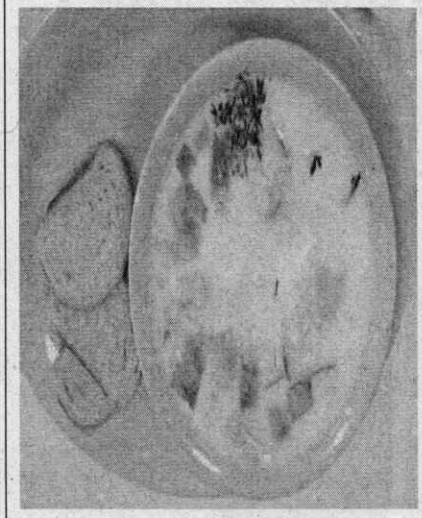 

EVIDENCIA DEL EVENTO	
Descripción de lo Ejecutado	**Registro Fotográfico**
Deporte: Baloncesto **Fecha: 04 – 09 – 2025** **Ciudad: Tunja** **Alimentación: Desayuno** **Lugar: Hotel Merlot** **Cantidad: 22**	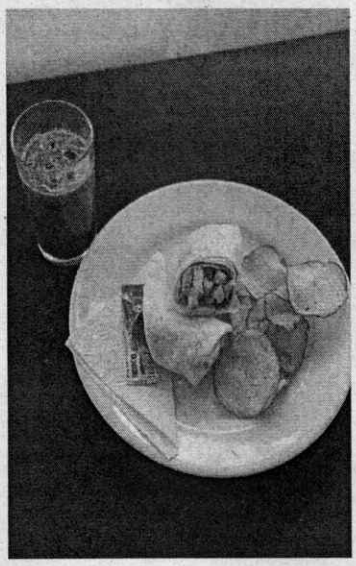 

EVIDENCIA DEL EVENTO	
Descripción de lo Ejecutado	**Registro Fotográfico**
Deporte: Baloncesto **Fecha: 04 – 09 – 2025** **Ciudad: Tunja** **Alimentación: Desayuno** **Lugar: Hotel Pinzón Plaza** **Cantidad: 22**	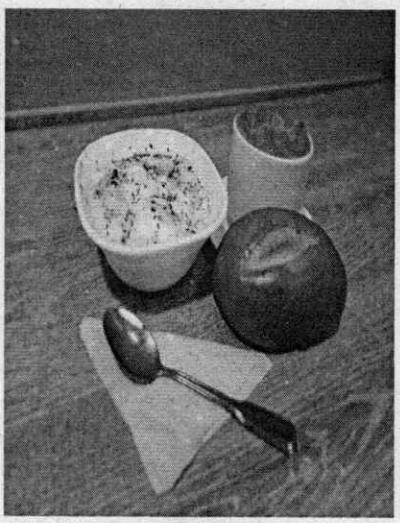 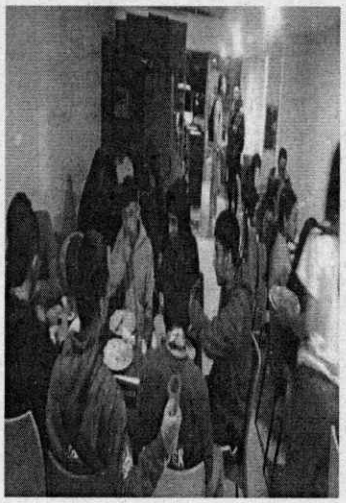

EVIDENCIA DEL EVENTO	
Descripción de lo Ejecutado	**Registro Fotográfico**
Deporte: Voleibol **Fecha: 04 – 09 – 2025** **Ciudad: Tunja** **Alimentación: Desayuno** **Lugar: Hotel Calle Real** **Cantidad: 21**	 

EVIDENCIA DEL EVENTO	
Descripción de lo Ejecutado	**Registro Fotográfico**
Deporte: Baloncesto **Fecha: 04 – 09 – 2025** **Ciudad: Tunja** **Alimentación: Desayuno** **Lugar: Hotel Villas del Real** **Cantidad: 35**	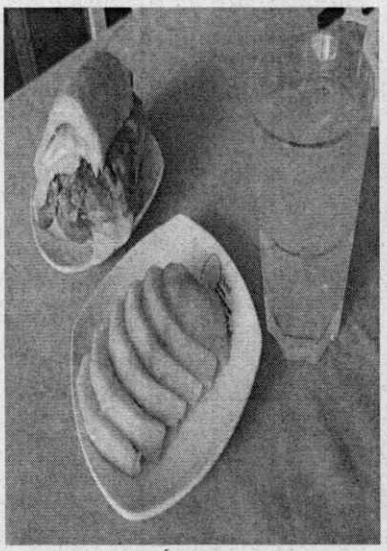 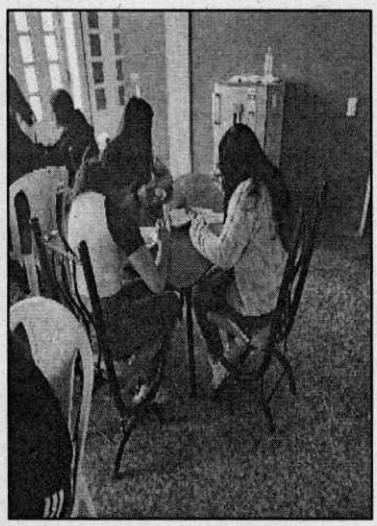

EVIDENCIA DEL EVENTO	
Descripción de lo Ejecutado	**Registro Fotográfico**
Deporte: Baloncesto **Fecha: 04 – 09 – 2025** **Ciudad: Tunja** **Alimentación: Desayuno** **Lugar: Hotel Bicentenario Hunza** **Cantidad: 20**	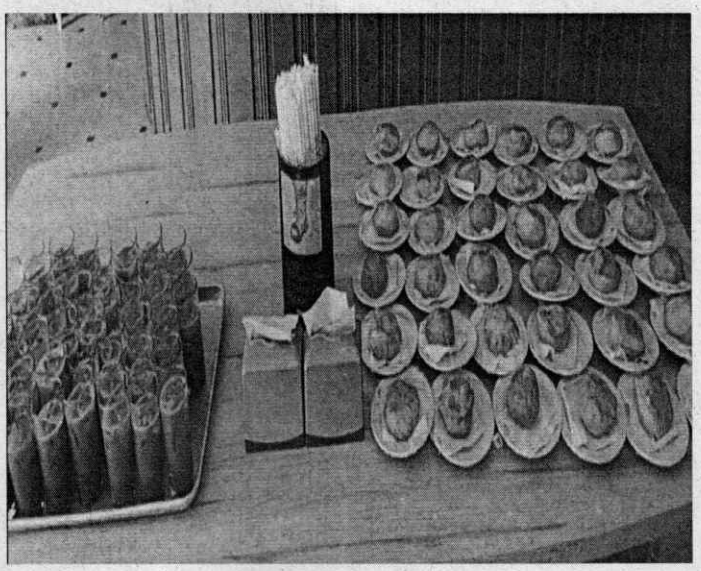

EVIDENCIA DEL EVENTO	
Descripción de lo Ejecutado	**Registro Fotográfico**
Deporte: Futbol – Futbol de Salón **Fecha: 04 – 09 – 2025** **Ciudad: Duitama** **Alimentación: Desayuno** **Lugar: Hotel Oicata** **Cantidad: 77**	 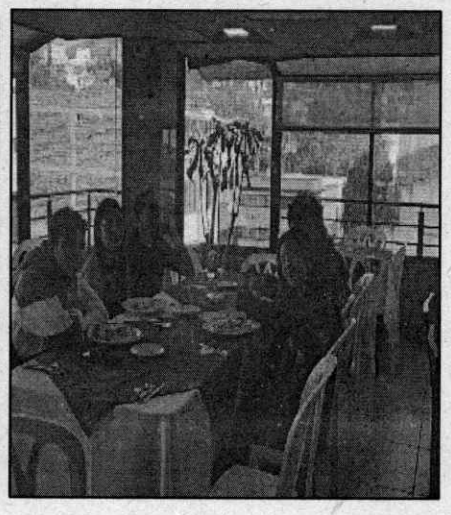

EVIDENCIA DEL EVENTO	
Descripción de lo Ejecutado	**Registro Fotográfico**
Deporte: Futbol **Fecha: 04 – 09 – 2025** **Ciudad: Duitama** **Alimentación: Desayuno** **Lugar: Hotel Spa La Colonia** **Cantidad: 70**	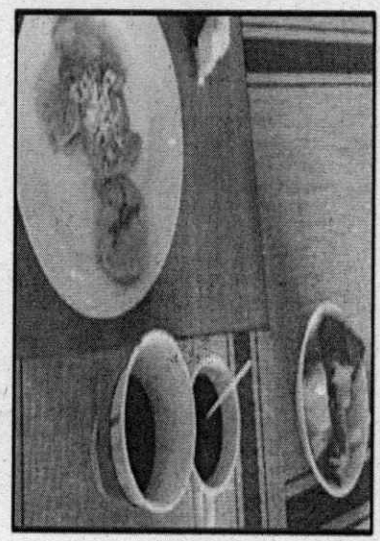 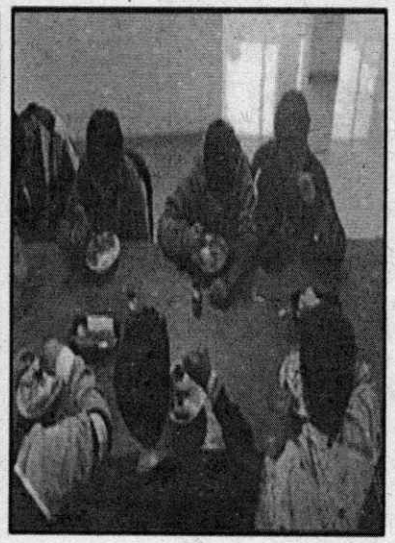

EVIDENCIA DEL EVENTO	
Descripción de lo Ejecutado	**Registro Fotográfico**
Deporte: Futbol – Futbol Salón – Futbol Sala **Fecha: 04 – 09 – 2025** **Ciudad: Duitama** **Alimentación: Desayuno** **Lugar: Hotel Azuay** **Cantidad: 87**	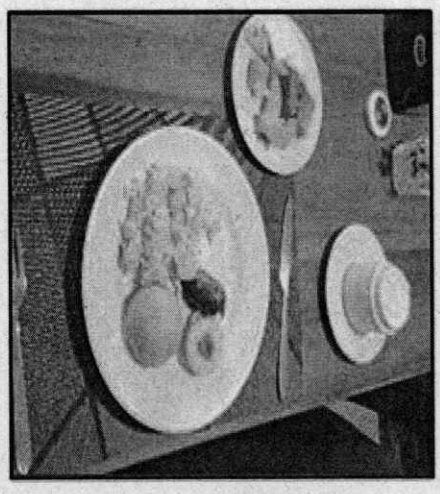 

EVIDENCIA DEL EVENTO	
Descripción de lo Ejecutado	**Registro Fotográfico**
Deporte: Futbol Sala **Fecha: 04 – 09 – 2025** **Ciudad: Duitama** **Alimentación: Desayuno** **Lugar: Hotel Milán** **Cantidad: 38**	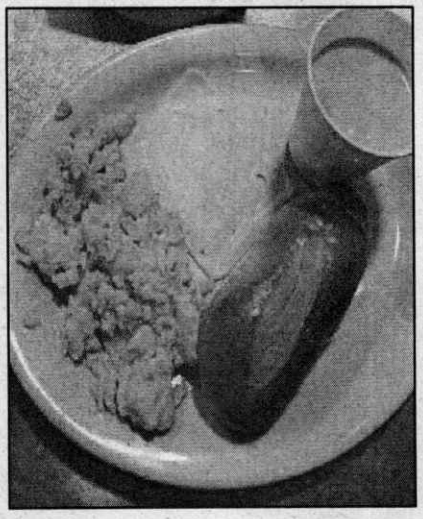 

EVIDENCIA DEL EVENTO	
Descripción de lo Ejecutado	**Registro Fotográfico**
Deporte: Futbol Sala – Futbol – Futbol de Salón **Fecha: 04 – 09 – 2025** **Ciudad: Duitama** **Alimentación: Desayuno** **Lugar: Hotel Suarel** **Cantidad: 130**	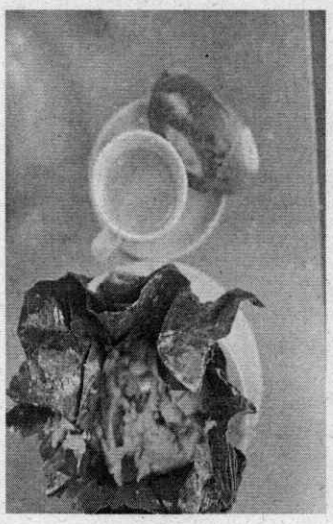 

EVIDENCIA DEL EVENTO	
Descripción de lo Ejecutado	**Registro Fotográfico**
Deporte: Futbol – Futbol de Salón **Fecha: 04 – 09 – 2025** **Ciudad: Duitama** **Alimentación: Desayuno** **Lugar: Hotel Pico Victoria** **Cantidad: 61**	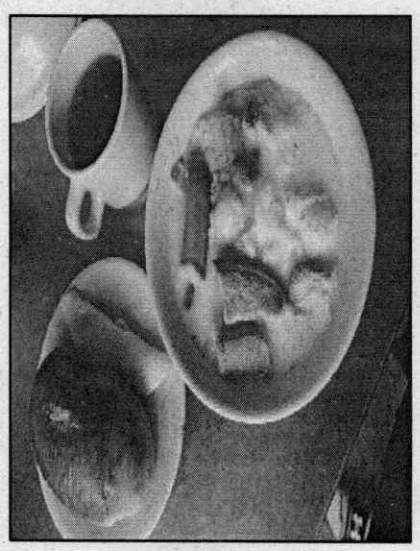 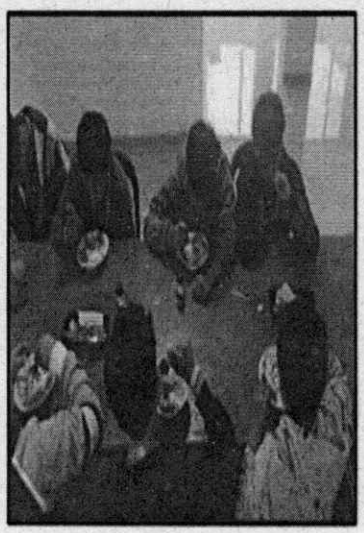

EVIDENCIA DEL EVENTO	
Descripción de lo Ejecutado	**Registro Fotográfico**
Deporte: Futbol Sala – Futbol de Salón **Fecha: 04 – 09 – 2025** **Ciudad: Duitama** **Alimentación: Desayuno** **Lugar: Hotel Hisca** **Cantidad: 45**	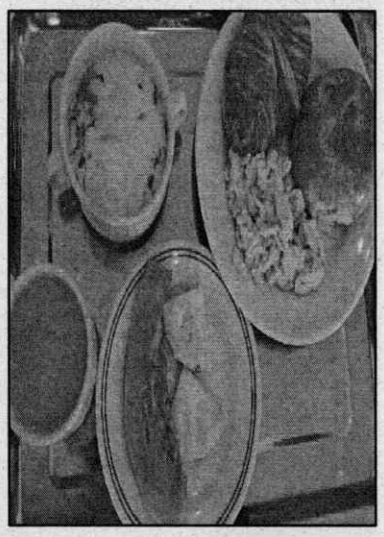 

EVIDENCIA DEL EVENTO	
Descripción de lo Ejecutado	**Registro Fotográfico**
Deporte: Futbol Sala – Futbol de Salón - Futbol **Fecha: 04 – 09 – 2025** **Ciudad: Duitama** **Alimentación: Desayuno** **Lugar: Hotel Seminario** **Cantidad: 158**	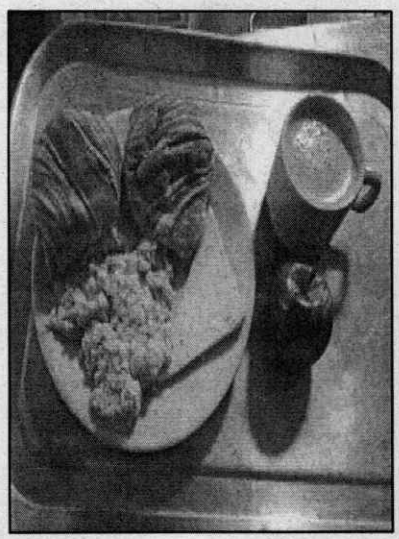 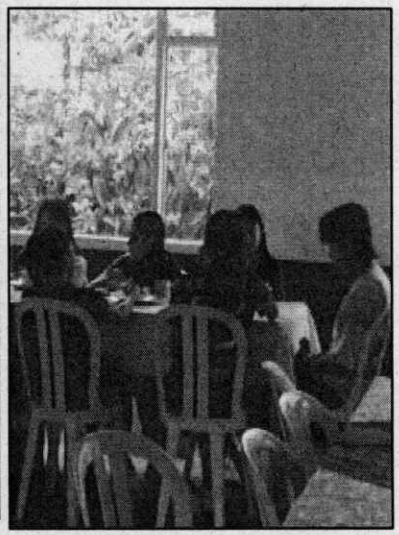

EVIDENCIA DEL EVENTO	
Descripción de lo Ejecutado	**Registro Fotográfico**
Deporte: Futbol **Fecha: 04 – 09 – 2025** **Ciudad: Duitama** **Alimentación: Desayuno** **Lugar: Hotel Victoria Perla Real** **Cantidad: 60**	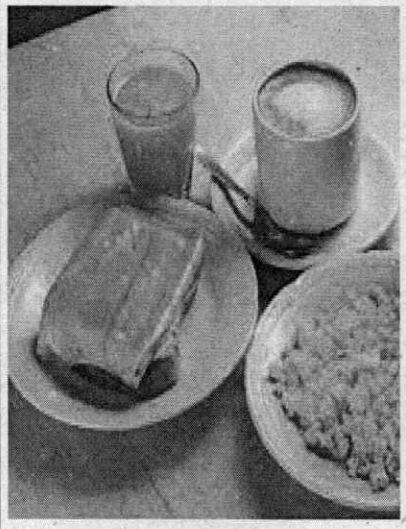 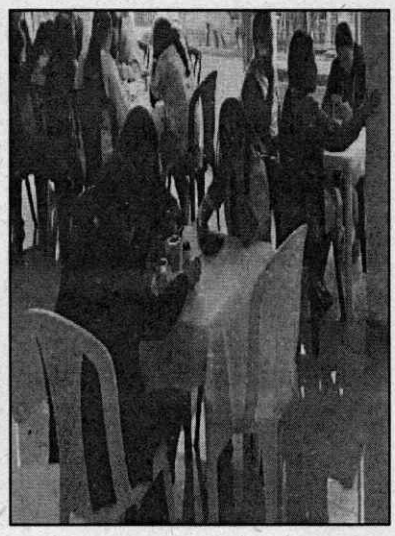

EVIDENCIA DEL EVENTO	
Descripción de lo Ejecutado	**Registro Fotográfico**
Deporte: Futbol - Futbol de Salón **Fecha: 04 – 09 – 2025** **Ciudad: Duitama** **Alimentación: Desayuno** **Lugar: Hotel las Orquídeas** **Cantidad: 47**	 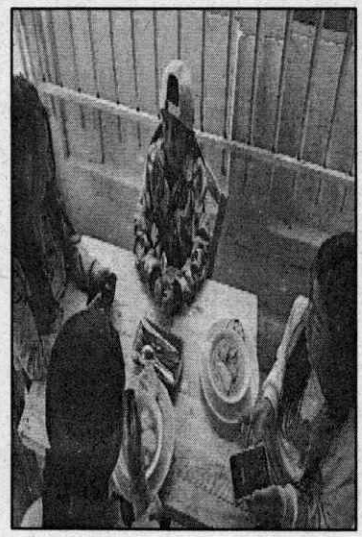

EVIDENCIA DEL EVENTO	
Descripción de lo Ejecutado	**Registro Fotográfico**
Deporte: Futbol Sala - Futbol de Salón **Fecha: 04 – 09 – 2025** **Ciudad: Duitama** **Alimentación: Desayuno** **Lugar: Hotel Tunjo Dorado** **Cantidad: 47**	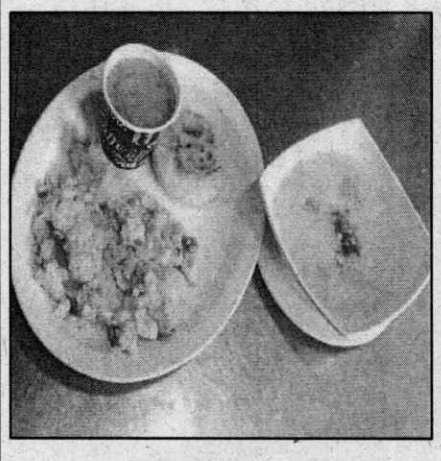 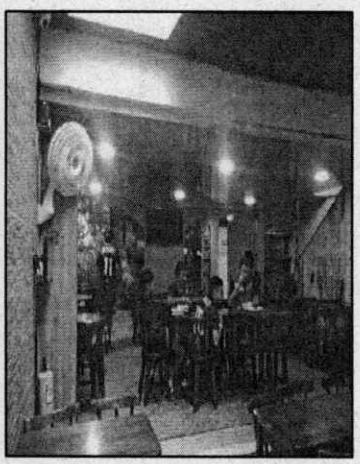

EVIDENCIA DEL EVENTO	
Descripción de lo Ejecutado	**Registro Fotográfico**
Deporte: Futbol Sala - Futbol de Salón **Fecha: 02 – 09 – 2025** **Ciudad: Duitama** **Alimentación: Desayuno** **Lugar: Hotel Las Américas** **Cantidad: 44**	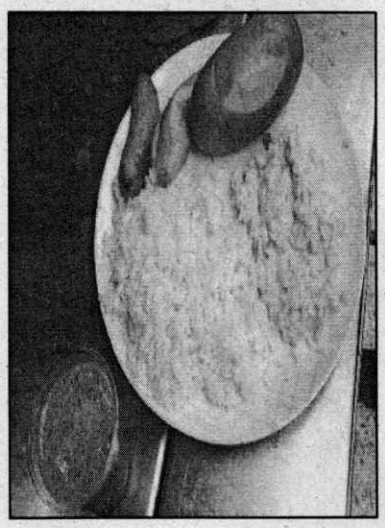 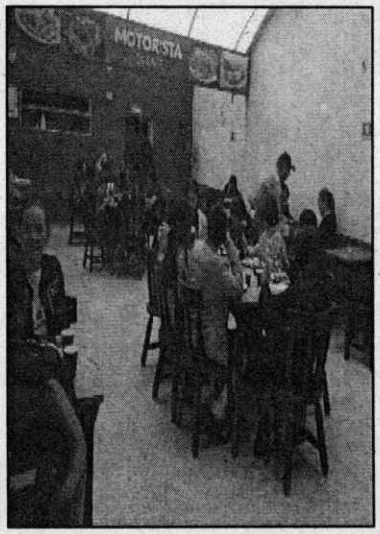

EVIDENCIA DEL EVENTO	
Descripción de lo Ejecutado	**Registro Fotográfico**
Deporte: Futbol Sala - Futbol de Salón **Fecha: 04 – 09 – 2025** **Ciudad: Duitama** **Alimentación: Desayuno** **Lugar: Hotel Do Cruzeiro** **Cantidad: 44**	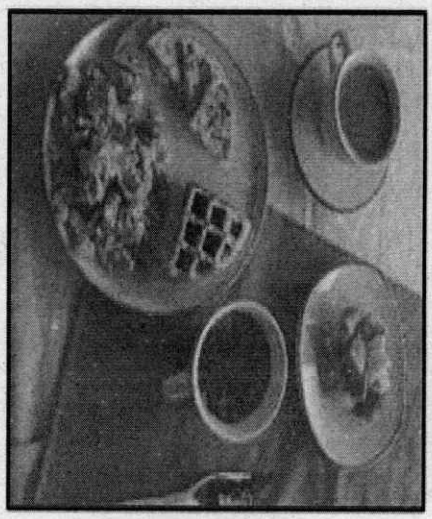 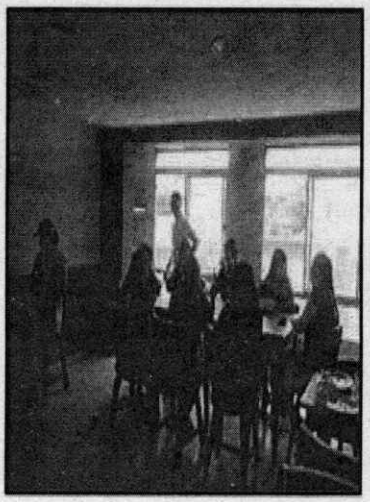

EVIDENCIA DEL EVENTO	
Descripción de lo Ejecutado	**Registro Fotográfico**
Deporte: Jueces **Fecha: 04 – 09 – 2025** **Ciudad: Duitama** **Alimentación: Desayuno** **Lugar: Hotel San José** **Cantidad: 24**	 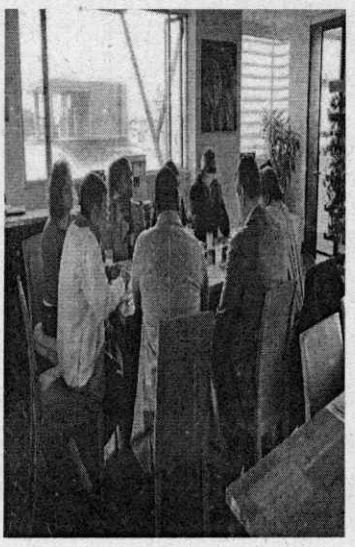

EVIDENCIA DEL EVENTO	
Descripción de lo Ejecutado	**Registro Fotográfico**
Deporte: Futbol de Salón - Futbol Sala **Fecha: 04 – 09 – 2025** **Ciudad: Duitama** **Alimentación: Desayuno** **Lugar: Hotel Olimpia** **Cantidad: 60**	 

EVIDENCIA DEL EVENTO	
Descripción de lo Ejecutado	**Registro Fotográfico**
Deporte: Futbol Sala - Futbol de Salón - Futbol **Fecha: 04 – 09 – 2025** **Ciudad: Duitama** **Alimentación: Desayuno** **Lugar: Hotel Gran Castel** **Cantidad: 40**	 

EVIDENCIA DEL EVENTO	
Descripción de lo Ejecutado	**Registro Fotográfico**
Deporte: Futbol de Salón – Futbol Sala **Fecha: 04 – 09 – 2025** **Ciudad: Duitama** **Alimentación: Desayuno** **Lugar: Hotel Sipa** **Cantidad: 41**	 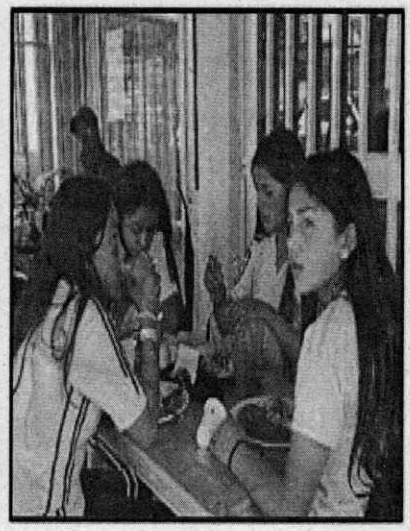

EVIDENCIA DEL EVENTO	
Descripción de lo Ejecutado	**Registro Fotográfico**
Deporte: Futbol de Salón – Futbol Sala **Fecha: 04 – 09 – 2025** **Ciudad: Duitama** **Alimentación: Desayuno** **Lugar: Hotel Universal** **Cantidad: 41**	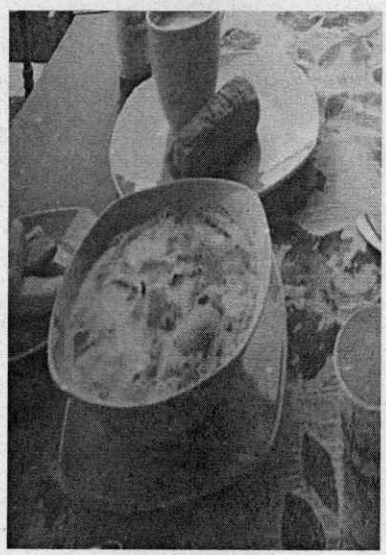 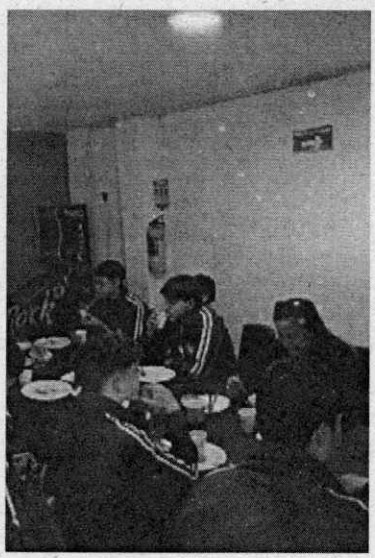

EVIDENCIA DEL EVENTO	
Descripción de lo Ejecutado	**Registro Fotográfico**
Deporte: Futbol Sala **Fecha: 04 – 09 – 2025** **Ciudad: Tunja** **Alimentación: Desayuno** **Lugar: Hotel Juandale** **Cantidad: 40**	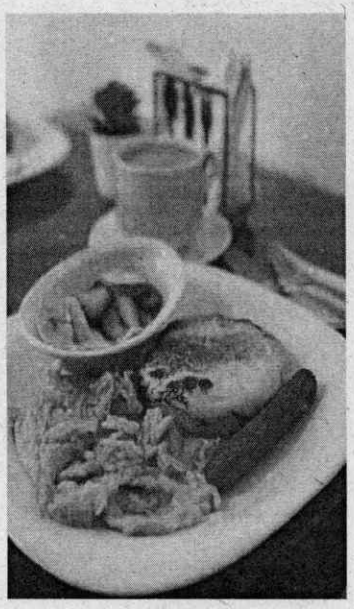 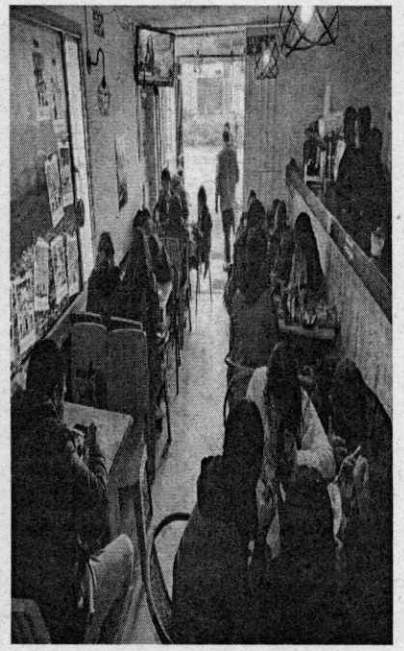

➢ ALMUERZOS DIA 4

EVIDENCIA DEL EVENTO	
Descripción de lo Ejecutado	**Registro Fotográfico**
Deporte: Voleibol **Fecha: 04 - 09 – 2025** **Ciudad: Tunja** **Alimentación: Almuerzo** **Lugar: Hotel Bicentenario Hugolino** **Cantidad: 60**	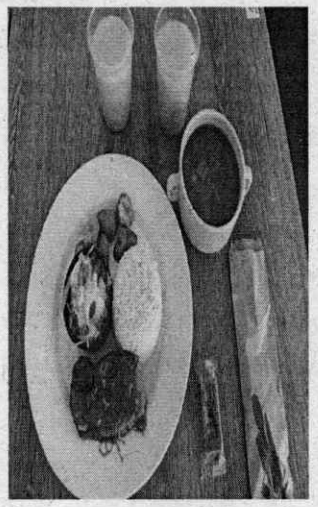 

EVIDENCIA DEL EVENTO	
Descripción de lo Ejecutado	**Registro Fotográfico**
Deporte: Baloncesto **Fecha: 04 - 09 – 2025** **Ciudad: Tunja** **Alimentación: Almuerzo** **Lugar: Hotel Posada San Laureano** **Baloncesto: 22** **Voleibol: 11** **Cantidad: 33**	 

EVIDENCIA DEL EVENTO	
Descripción de lo Ejecutado	**Registro Fotográfico**
Deporte: Baloncesto - Voleibol **Fecha: 04 - 09 – 2025** **Ciudad: Tunja** **Alimentación: Almuerzo** **Lugar: Restaurante Hotel Casa Moreno** **Cantidad: 35**	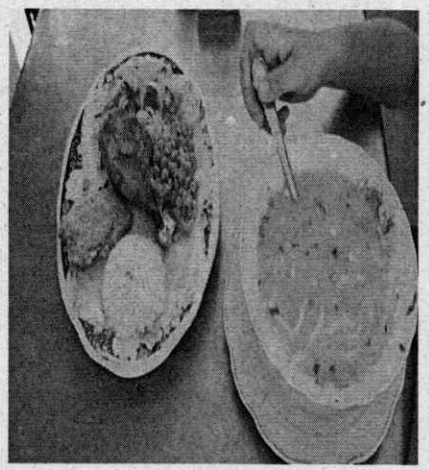 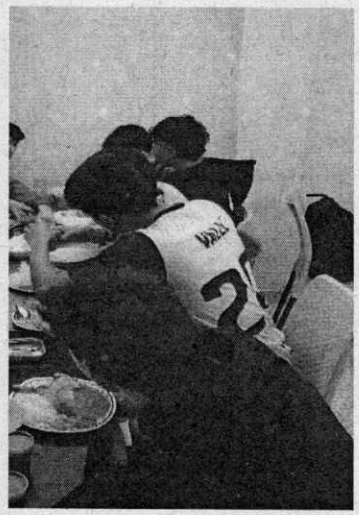

EVIDENCIA DEL EVENTO	
Descripción de lo Ejecutado	**Registro Fotográfico**
Deporte: Voleibol **Fecha: 04 – 09 – 2025** **Ciudad: Tunja** **Alimentación: Almuerzo** **Lugar: Hotel Salamandra** **Cantidad: 30**	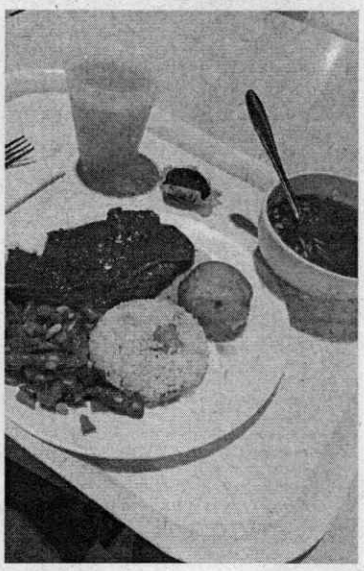 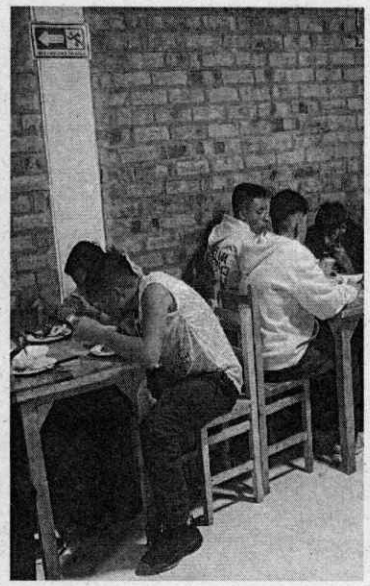

EVIDENCIA DEL EVENTO	
Descripción de lo Ejecutado	**Registro Fotográfico**
Deporte: Voleibol - Baloncesto **Fecha: 04 – 09 – 2025** **Ciudad: Tunja** **Alimentación: Almuerzo** **Lugar: Hotel Dux** **Baloncesto: 24** **Voleibol: 10** **Cantidad: 34**	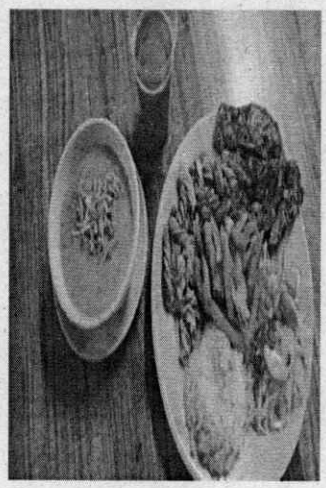 

EVIDENCIA DEL EVENTO	
Descripción de lo Ejecutado	**Registro Fotográfico**
Deporte: Baloncesto - Voleibol **Fecha: 04 - 09 – 2025** **Ciudad: Tunja** **Alimentación: Almuerzo** **Lugar: Hotel Bicentenario Asís** **Baloncesto:34** **Voleibol: 26** **Cantidad: 60**	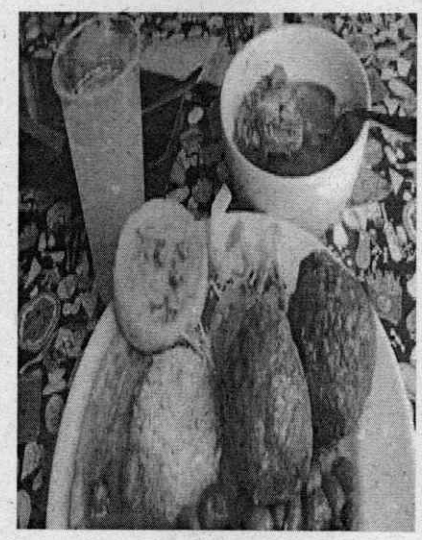 

EVIDENCIA DEL EVENTO	
Descripción de lo Ejecutado	**Registro Fotográfico**
Deporte: Voleibol **Fecha: 04 - 09 – 2025** **Ciudad: Tunja** **alimentación: Almuerzo** **Lugar: Hotel Monarca** **Cantidad: 30**	 

EVIDENCIA DEL EVENTO	
Descripción de lo Ejecutado	**Registro Fotográfico**
Deporte: Voleibol **Fecha: 04 - 09 – 2025** **Ciudad: Tunja** **alimentación: Almuerzo** **Lugar: Hotel Calle Real** **Cantidad: 21**	

EVIDENCIA DEL EVENTO	
Descripción de lo Ejecutado	**Registro Fotográfico**
Deporte: Baloncesto **Fecha: 04 - 09 – 2025** **Ciudad: Tunja** **alimentación: Almuerzo** **Lugar: Hotel Bicentenario Hunza** **Cantidad: 20**	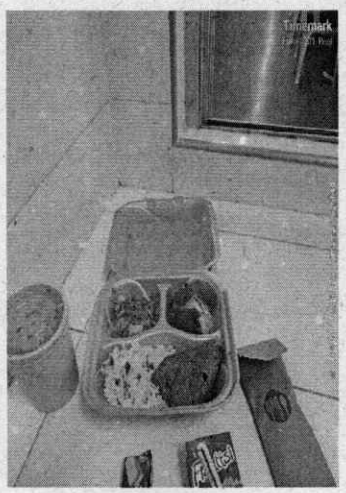 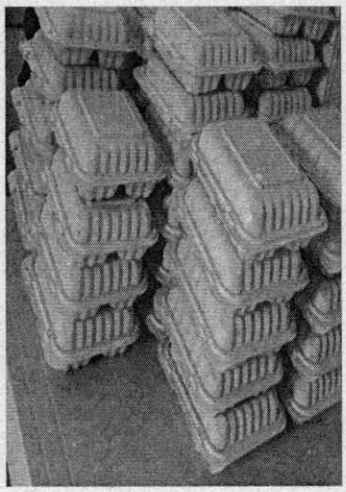

EVIDENCIA DEL EVENTO	
Descripción de lo Ejecutado	**Registro Fotográfico**
Deporte: Voleibol **Fecha: 04 - 09 – 2025** **Ciudad: Tunja** **alimentación: Almuerzo** **Lugar: Hotel Sueño Real** **Cantidad: 46**	 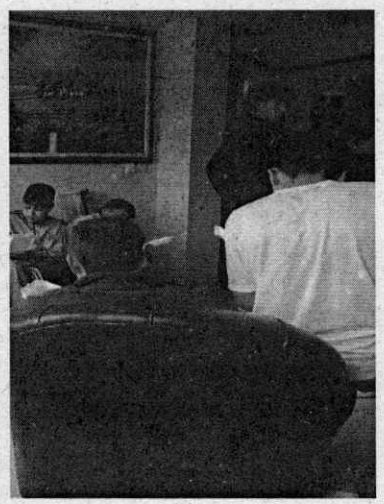

EVIDENCIA DEL EVENTO	
Descripción de lo Ejecutado	**Registro Fotográfico**
Deporte: Vóleibol **Fecha: 04 - 09 – 2025** **Ciudad: Tunja** **Alimentación: Almuerzo** **Lugar: Hotel Casa Vieja** **Cantidad: 32**	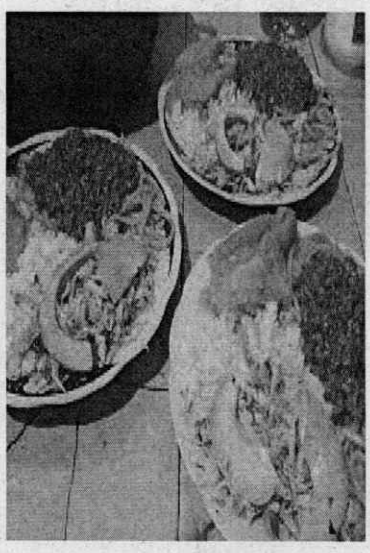 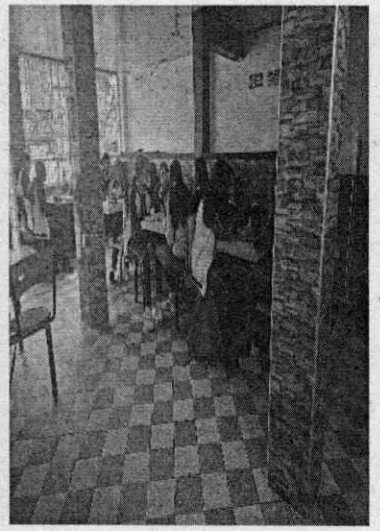

EVIDENCIA DEL EVENTO	
Descripción de lo Ejecutado	**Registro Fotográfico**
Deporte: Baloncesto **Fecha: 04 - 09 – 2025** **Ciudad: Tunja** **Alimentación: Almuerzo** **Lugar: Hotel Balcón Real** **Cantidad: 40**	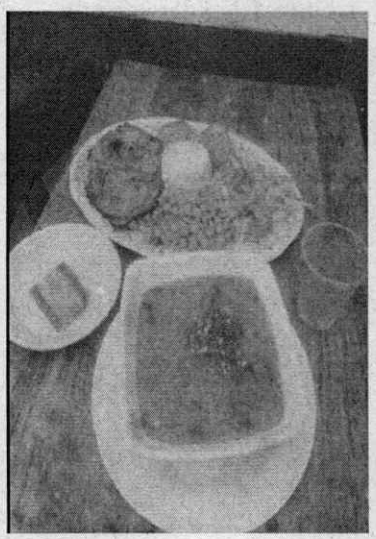 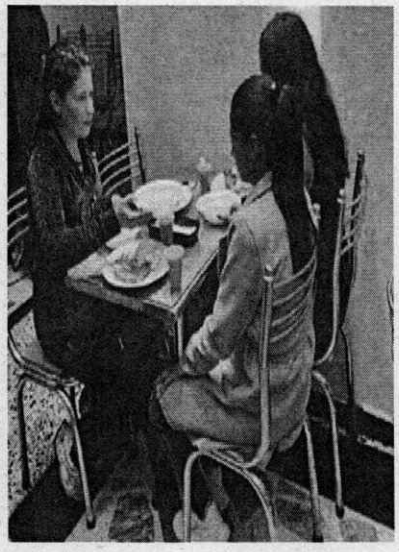

EVIDENCIA DEL EVENTO	
Descripción de lo Ejecutado	**Registro Fotográfico**
Deporte: Baloncesto **Fecha: 04 - 09 – 2025** **Ciudad: Tunja** **Alimentación: Almuerzo** **Lugar: Hotel Diamond** **Cantidad: 37**	 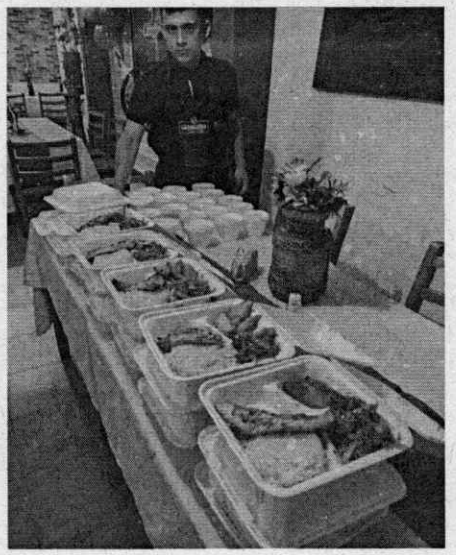

EVIDENCIA DEL EVENTO	
Descripción de lo Ejecutado	**Registro Fotográfico**
Deporte: Baloncesto **Fecha: 04 - 09 – 2025** **Ciudad: Tunja** **Alimentación: Almuerzo** **Lugar: Hotel Casa Loma** **Cantidad: 45**	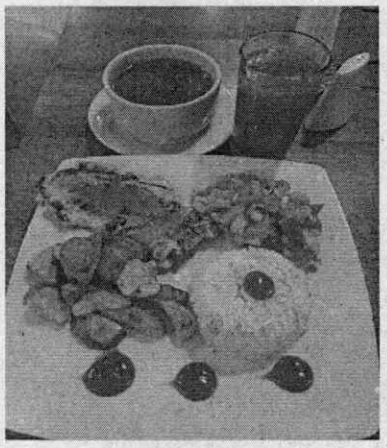 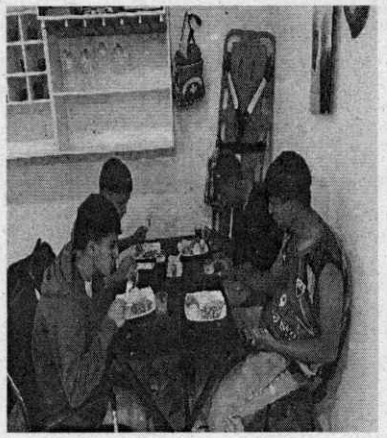

EVIDENCIA DEL EVENTO	
Descripción de lo Ejecutado	**Registro Fotográfico**
Deporte: Voleibol **Fecha: 04 – 09 – 2025** **Ciudad: Tunja** **Alimentación: Almuerzo** **Lugar: Hotel Colonial** **Cantidad: 32**	 

EVIDENCIA DEL EVENTO	
Descripción de lo Ejecutado	**Registro Fotográfico**
Deporte: Voleibol **Fecha: 04 – 09 – 2025** **Ciudad: Tunja** **Alimentación: Almuerzo** **Lugar: Hotel Villas del Real** **Cantidad: 35**	 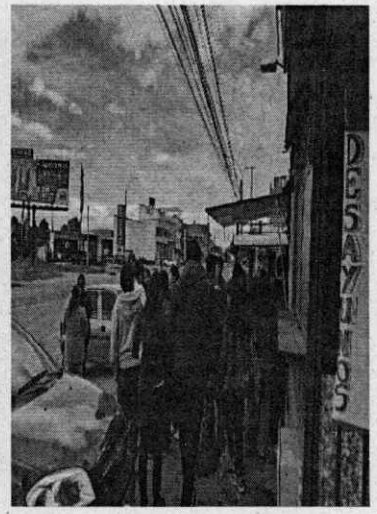

EVIDENCIA DEL EVENTO	
Descripción de lo Ejecutado	**Registro Fotográfico**
Deporte: Baloncesto **Fecha: 04 – 09 – 2025** **Ciudad: Tunja** **Alimentación: Almuerzo** **Lugar: Hotel Dorado** **Baloncesto 11** **Jueces 6** **Cantidad: 17**	 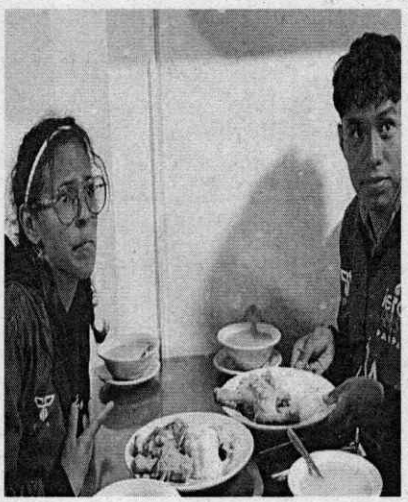

EVIDENCIA DEL EVENTO	
Descripción de lo Ejecutado	**Registro Fotográfico**
Deporte: Baloncesto **Fecha: 04 – 09 – 2025** **Ciudad: Tunja** **Alimentación: Almuerzo** **Lugar: Hotel Cacique Muisca** **Cantidad: 31**	 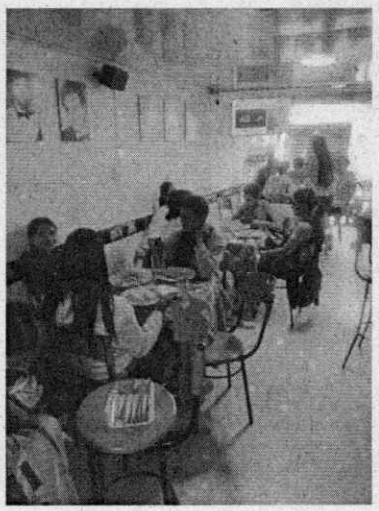

EVIDENCIA DEL EVENTO	
Descripción de lo Ejecutado	**Registro Fotográfico**
Deporte: Baloncesto **Fecha: 04 – 09 – 2025** **Ciudad: Tunja** **Alimentación: Almuerzo** **Lugar: Hotel Merlot** **Cantidad: 22**	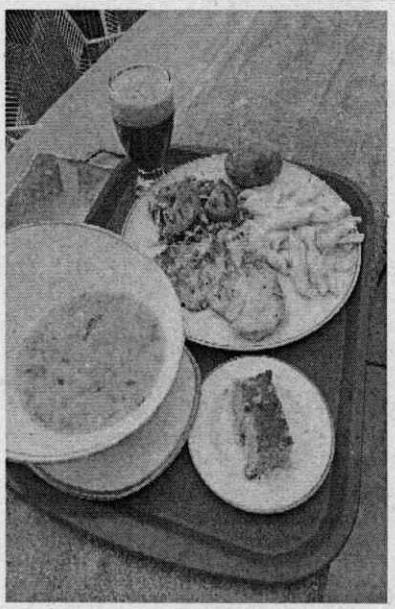 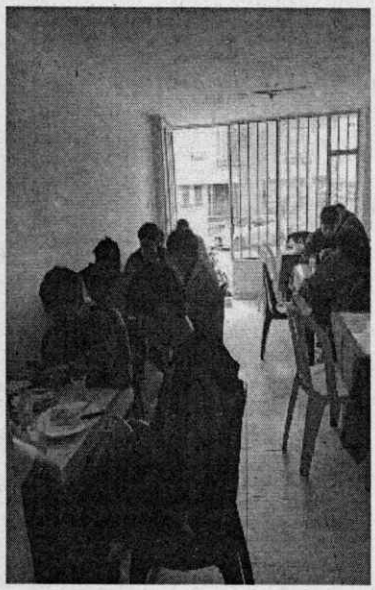

EVIDENCIA DEL EVENTO	
Descripción de lo Ejecutado	**Registro Fotográfico**
Deporte: Baloncesto **Fecha: 04 – 09 – 2025** **Ciudad: Tunja** **Alimentación: Almuerzo** **Lugar: Hotel Pinzón Plaza** **Cantidad: 22**	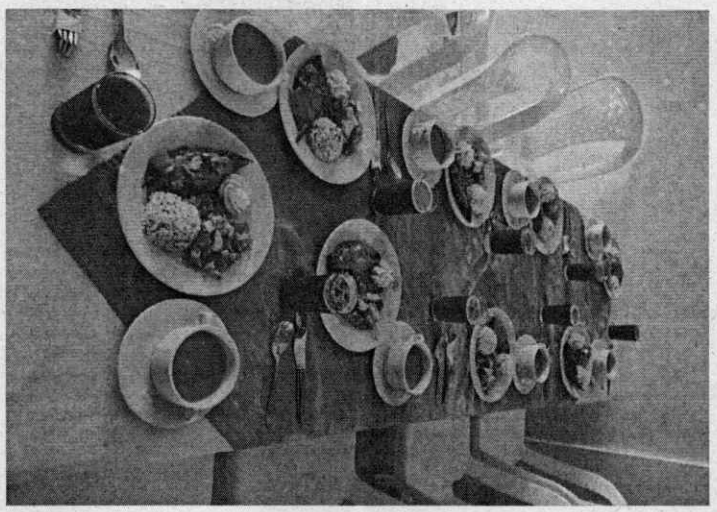

EVIDENCIA DEL EVENTO	
Descripción de lo Ejecutado	**Registro Fotográfico**
Deporte: Futbol – Futbol de salón **Fecha: 04 – 09 – 2025** **Ciudad: Duitama** **Alimentación: Almuerzo** **Lugar: Hotel Oicatá** **Cantidad: 77**	 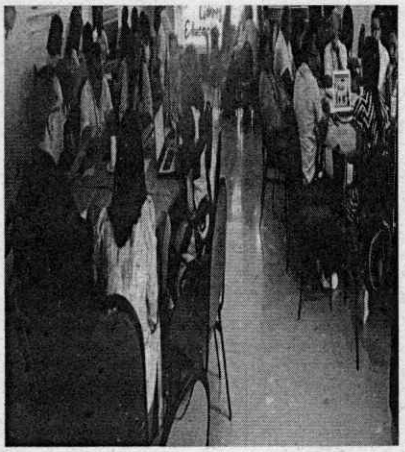

EVIDENCIA DEL EVENTO	
Descripción de lo Ejecutado	**Registro Fotográfico**
Deporte: Futbol **Fecha: 04 – 09 – 2025** **Ciudad: Duitama** **Alimentación: Almuerzo** **Lugar: Hotel Spa La Colonia** **Cantidad: 70**	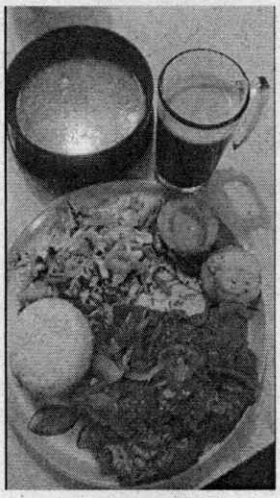 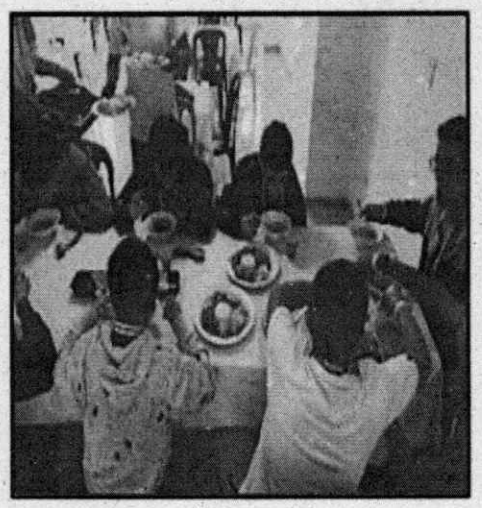

EVIDENCIA DEL EVENTO	
Descripción de lo Ejecutado	**Registro Fotográfico**
Deporte: Futbol – Futbol Salón – Futbol Sala **Fecha: 04 – 09 – 2025** **Ciudad: Duitama** **Alimentación: Almuerzo** **Lugar: Hotel Azuay** **Cantidad: 87**	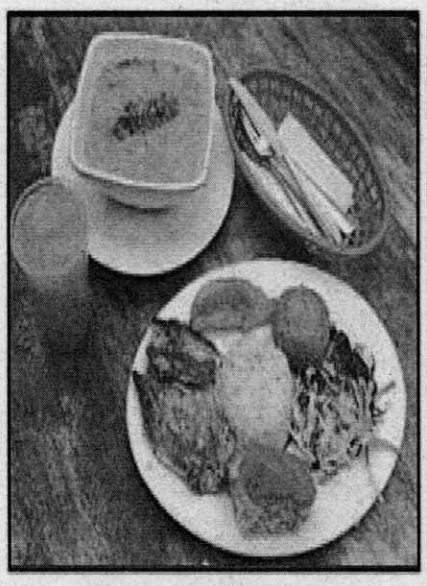 

EVIDENCIA DEL EVENTO	
Descripción de lo Ejecutado	**Registro Fotográfico**
Deporte: Futbol Sala **Fecha: 04 – 09 – 2025** **Ciudad: Duitama** **Alimentación: Almuerzo** **Lugar: Hotel Milán** **Cantidad: 38**	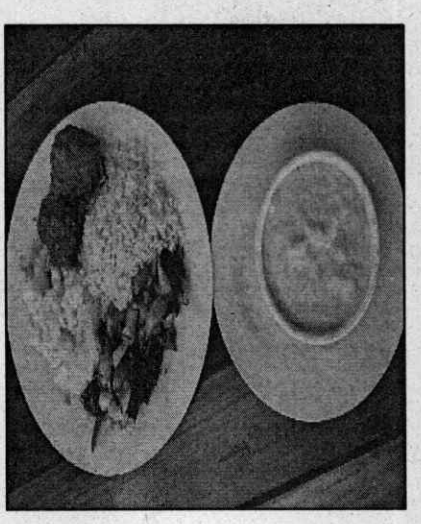 

EVIDENCIA DEL EVENTO	
Descripción de lo Ejecutado	**Registro Fotográfico**
Deporte: Futbol Sala – Futbol – Futbol de Salón **Fecha: 04 – 09 – 2025** **Ciudad: Duitama** **Alimentación: Almuerzo** **Lugar: Hotel Suarel** **Cantidad: 130**	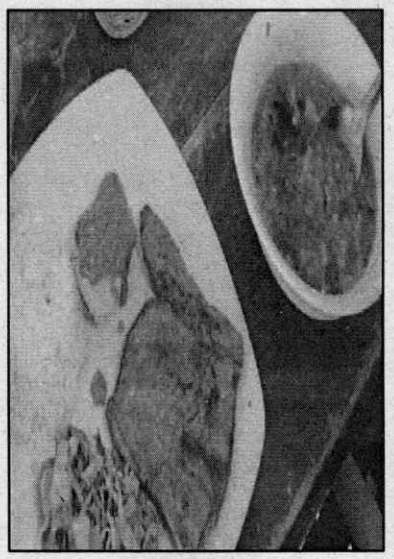 

EVIDENCIA DEL EVENTO	
Descripción de lo Ejecutado	**Registro Fotográfico**
Deporte: Futbol – Futbol de Salón **Fecha: 04 – 09 – 2025** **Ciudad: Duitama** **Alimentación: Almuerzo** **Lugar: Hotel Pico Victoria** **Cantidad: 61**	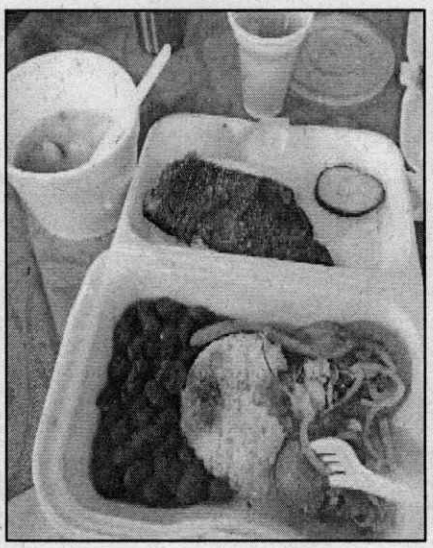 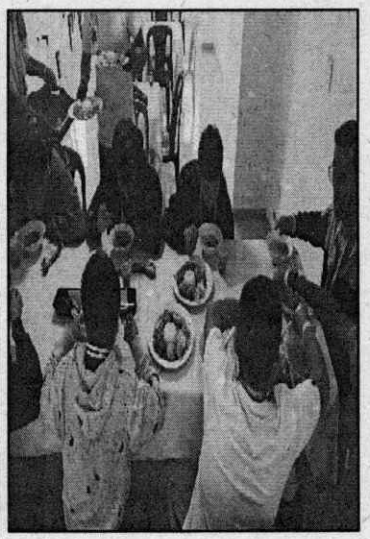

EVIDENCIA DEL EVENTO	
Descripción de lo Ejecutado	**Registro Fotográfico**
Deporte: Futbol Sala – Futbol de Salón **Fecha: 04 – 09 – 2025** **Ciudad: Duitama** **Alimentación: Almuerzo** **Lugar: Hotel Hisca** **Cantidad: 45**	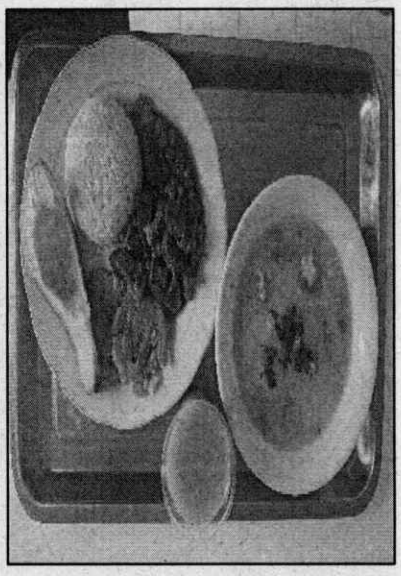 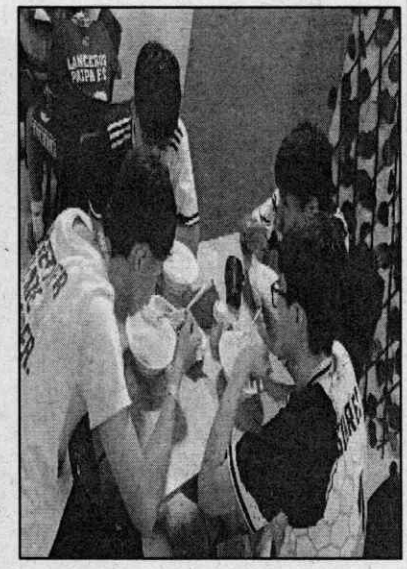

EVIDENCIA DEL EVENTO	
Descripción de lo Ejecutado	**Registro Fotográfico**
Deporte: Futbol Sala – Futbol de Salón - Futbol **Fecha: 04 – 09 – 2025** **Ciudad: Duitama** **Alimentación: Almuerzo** **Lugar: Hotel Seminario** **Cantidad: 158**	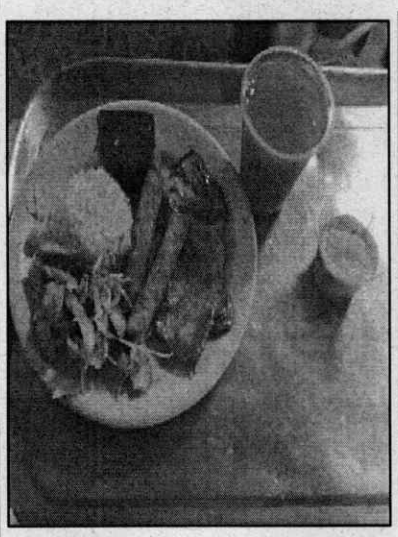 

EVIDENCIA DEL EVENTO	
Descripción de lo Ejecutado	**Registro Fotográfico**
Deporte: Futbol **Fecha: 04 – 09 – 2025** **Ciudad: Duitama** **Alimentación: Almuerzo** **Lugar: Hotel Victoria Perla Real** **Cantidad: 60**	 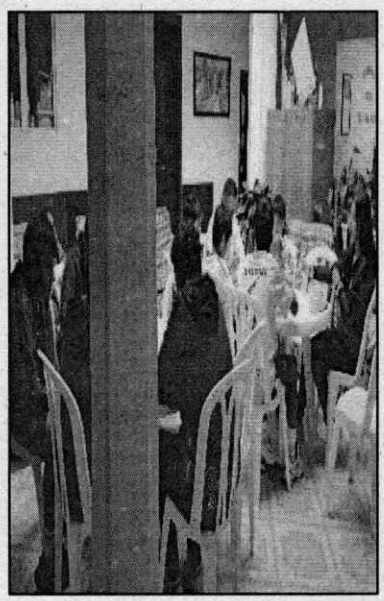

EVIDENCIA DEL EVENTO	
Descripción de lo Ejecutado	**Registro Fotográfico**
Deporte: Futbol - Futbol de Salón **Fecha: 04 – 09 – 2025** **Ciudad: Duitama** **Alimentación: Almuerzo** **Lugar: Hotel las Orquídeas** **Cantidad: 47**	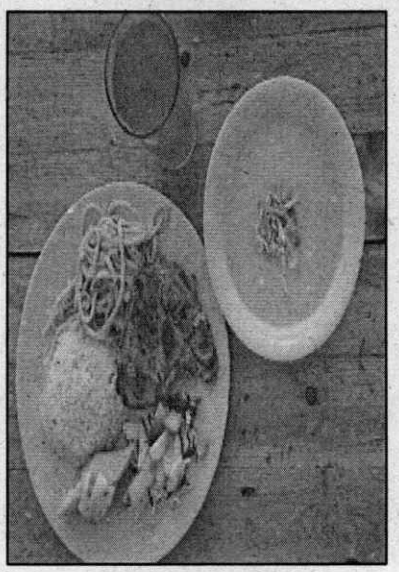 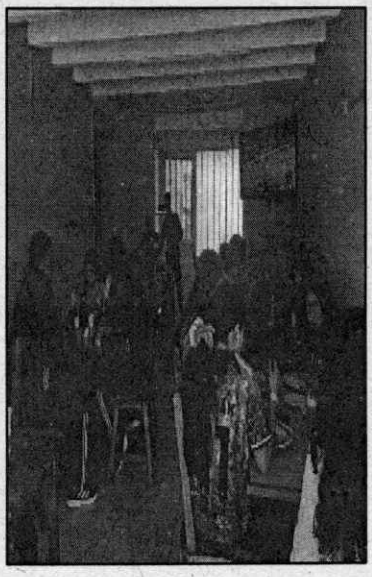

EVIDENCIA DEL EVENTO	
Descripción de lo Ejecutado	**Registro Fotográfico**
Deporte: Futbol Sala - Futbol de Salón **Fecha: 04 – 09 – 2025** **Ciudad: Duitama** **Alimentación: Almuerzo** **Lugar: Hotel Tunjo Dorado** **Cantidad: 47**	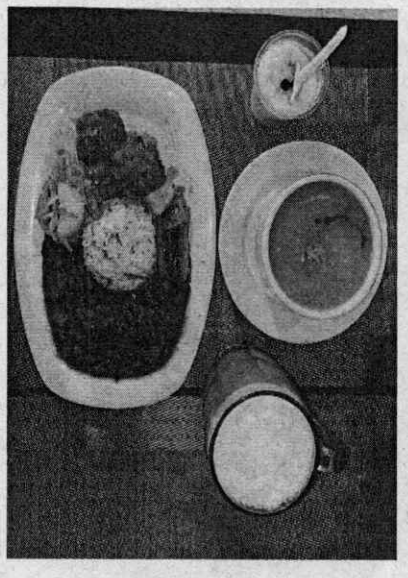 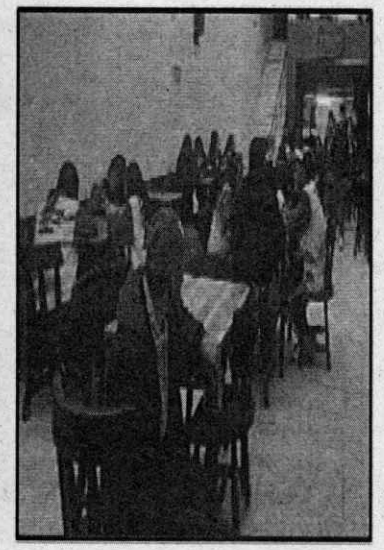

EVIDENCIA DEL EVENTO	
Descripción de lo Ejecutado	**Registro Fotográfico**
Deporte: Futbol Sala - Futbol de Salón **Fecha: 04 – 09 – 2025** **Ciudad: Duitama** **Alimentación: Almuerzo** **Lugar: Hotel Las Américas** **Cantidad: 44**	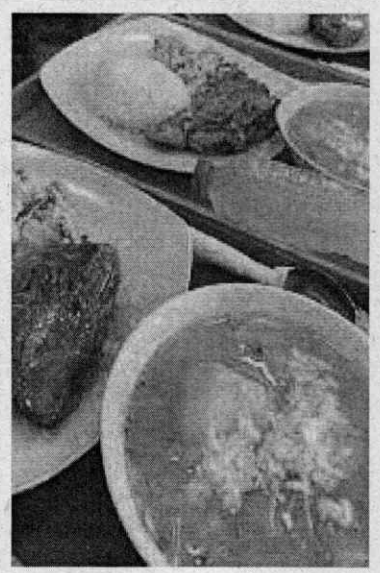 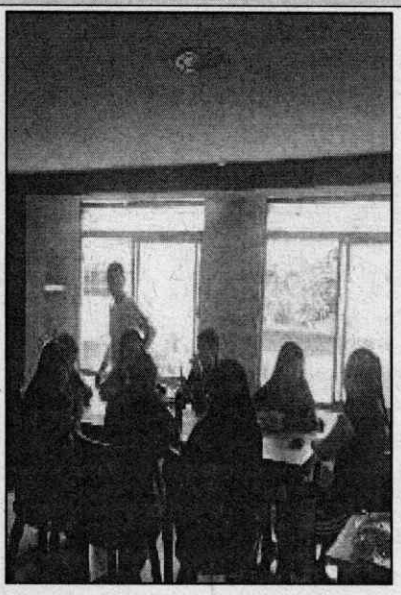

EVIDENCIA DEL EVENTO	
Descripción de lo Ejecutado	**Registro Fotográfico**
Deporte: Futbol Sala - Futbol de Salón **Fecha: 04 – 09 – 2025** **Ciudad: Duitama** **Alimentación: Almuerzo** **Lugar: Hotel Do Cruzeiro** **Cantidad: 44**	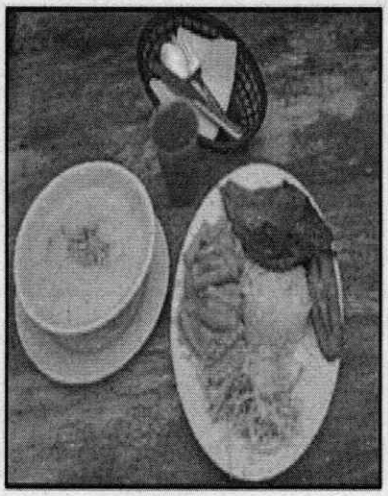 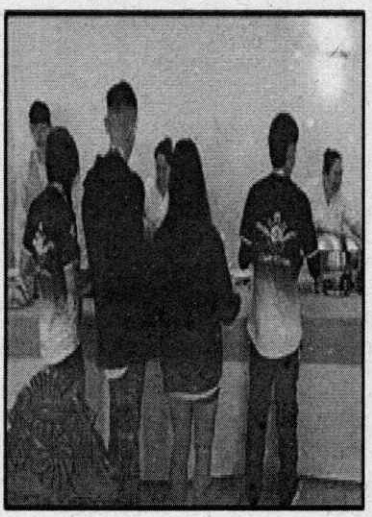

EVIDENCIA DEL EVENTO	
Descripción de lo Ejecutado	**Registro Fotográfico**
Deporte: Jueces **Fecha: 04 – 09 – 2025** **Ciudad: Duitama** **Alimentación: Almuerzo** **Lugar: Hotel San José** **Cantidad: 24**	 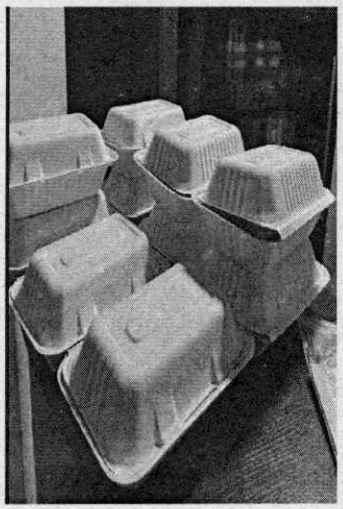

EVIDENCIA DEL EVENTO	
Descripción de lo Ejecutado	**Registro Fotográfico**
Deporte: Futbol de Salón - Futbol Sala **Fecha: 04 – 09 – 2025** **Ciudad: Duitama** **Alimentación: Almuerzo** **Lugar: Hotel Olimpia** **Cantidad: 60**	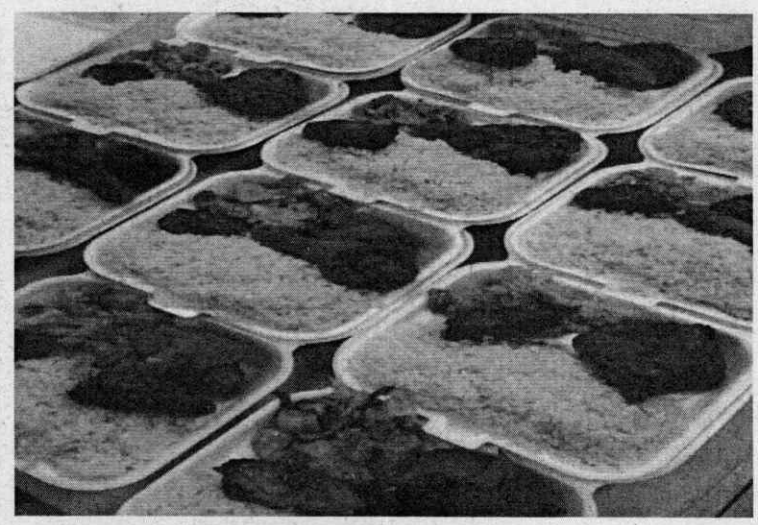

EVIDENCIA DEL EVENTO		
Descripción de lo Ejecutado	**Registro Fotográfico**	
Deporte: Futbol Sala - Futbol de Salón - Futbol **Fecha: 04 – 09 – 2025** **Ciudad: Duitama** **Alimentación: Almuerzo** **Lugar: Hotel Gran Castel** **Cantidad: 40**	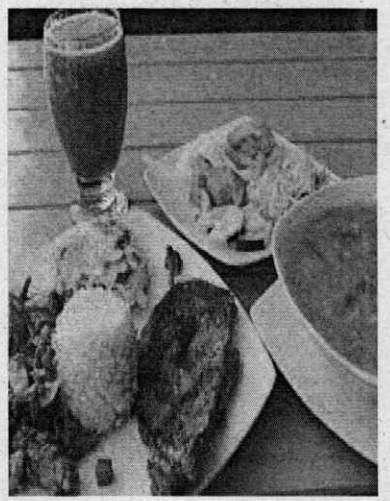	

EVIDENCIA DEL EVENTO	
Descripción de lo Ejecutado	**Registro Fotográfico**
Deporte: Futbol de Salón – Futbol Sala **Fecha: 04 – 09 – 2025** **Ciudad: Duitama** **Alimentación: Almuerzo** **Lugar: Hotel Sipa** **Cantidad: 41**	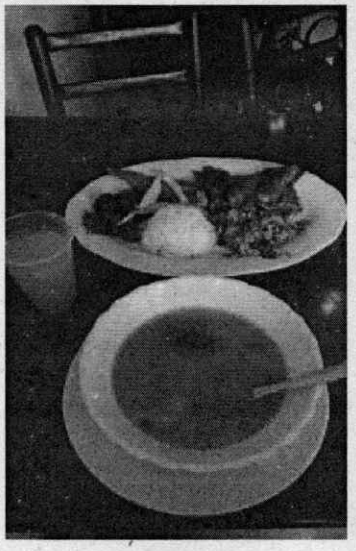 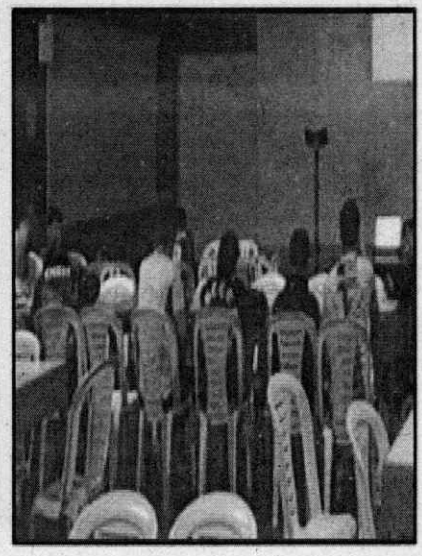

EVIDENCIA DEL EVENTO	
Descripción de lo Ejecutado	**Registro Fotográfico**
Deporte: Futbol de Salón – Futbol Sala **Fecha: 04 – 09 – 2025** **Ciudad: Duitama** **Alimentación: Almuerzo** **Lugar: Hotel Universal** **Cantidad: 41**	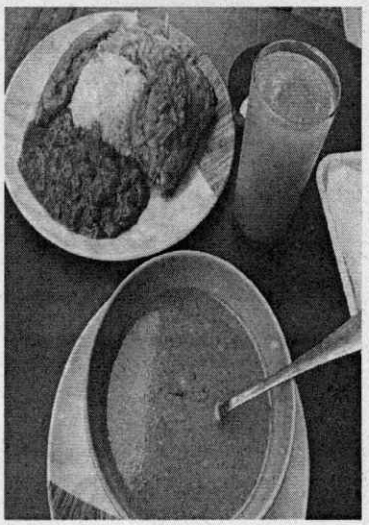 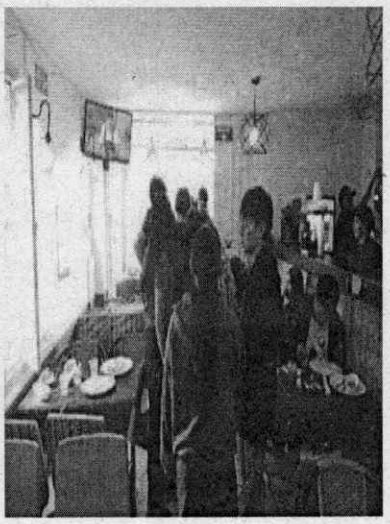

EVIDENCIA DEL EVENTO

Descripción de lo Ejecutado	Registro Fotográfico
Deporte: Futbol Sala **Fecha: 04 – 09 – 2025** **Ciudad: Duitama** **Alimentación: Almuerzo** **Lugar: Hotel Juandale** **Cantidad: 40**	 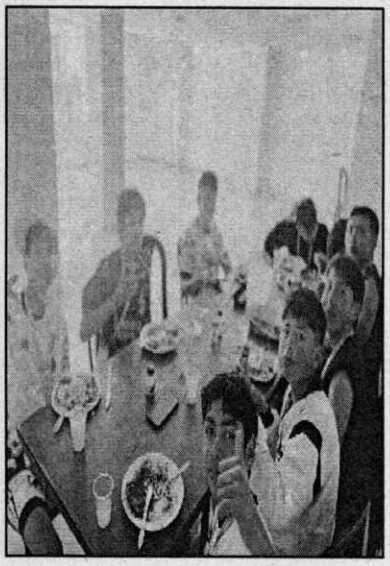

➢ **CENAS DIA 4**

➢ EVIDENCIA DEL EVENTO	
Descripción de lo Ejecutado	**Registro Fotográfico**
Deporte: Voleibol **Fecha: 04 - 09 – 2025** **Ciudad: Tunja** **Alimentación: Cena** **Lugar: Hotel Bicentenario Hugolino** **Cantidad: 50**	 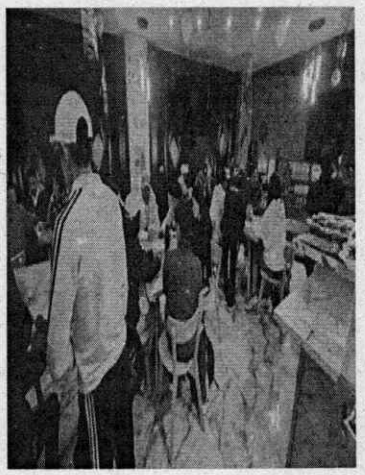

EVIDENCIA DEL EVENTO	
Descripción de lo Ejecutado	**Registro Fotográfico**
Deporte: Baloncesto - Voleibol **Fecha: 04 - 09 – 2025** **Ciudad: Tunja** **Alimentación: Cena** **Lugar: Restaurante Hotel Casa Moreno** **Hotel Balcón Real:22** **Hotel Casa Moreno: 12** **Hotel Posada San Laureano:11** **Cantidad Total : 45**	 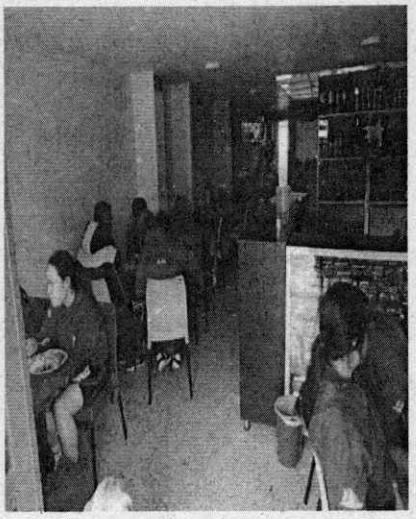

EVIDENCIA DEL EVENTO	
Descripción de lo Ejecutado	**Registro Fotográfico**
Deporte: Voleibol **Fecha: 04 – 09 – 2025** **Ciudad: Tunja** **Alimentación: Cena** **Lugar: Hotel Monarca** **Cantidad: 15**	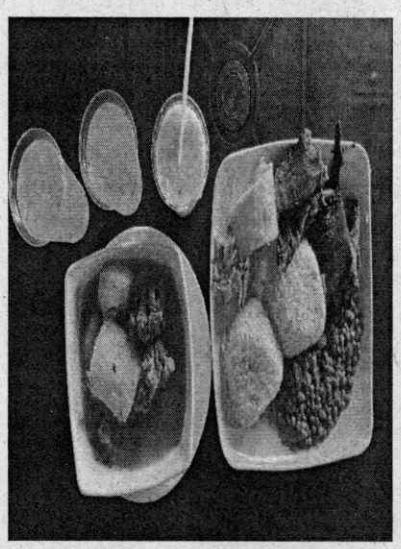 

EVIDENCIA DEL EVENTO	
Descripción de lo Ejecutado	**Registro Fotográfico**
Deporte: Voleibol **Fecha: 04 – 09 – 2025** **Ciudad: Tunja** **Alimentación: Cena** **Lugar: Hotel Salamandra** **Cantidad: 12**	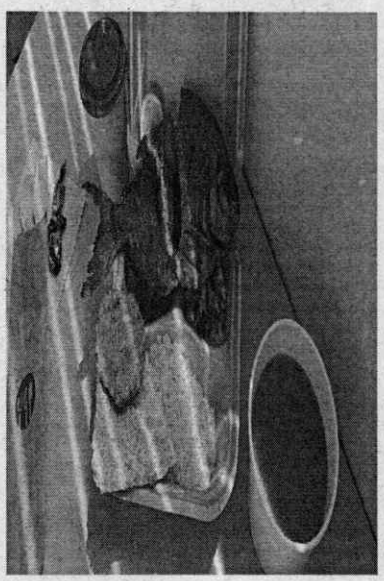 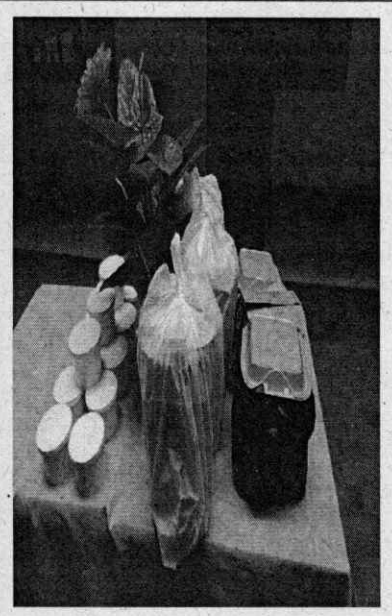

EVIDENCIA DEL EVENTO	
Descripción de lo Ejecutado	**Registro Fotográfico**
Deporte: Voleibol **Fecha: 04 - 09 – 2025** **Ciudad: Tunja** **Alimentación: Cena** **Lugar: Hotel Bicentenario Asís** **Cantidad: 45**	 

EVIDENCIA DEL EVENTO	
Descripción de lo Ejecutado	**Registro Fotográfico**
Deporte: Voleibol **Fecha: 04 - 09 – 2025** **Ciudad: Tunja** **alimentación: Cena** **Lugar: Hotel Sueño Real** **Cantidad: 34**	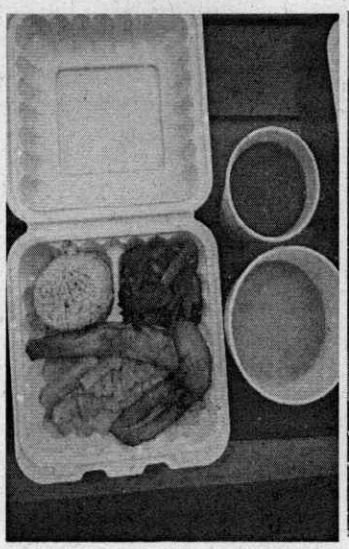 

EVIDENCIA DEL EVENTO	
Descripción de lo Ejecutado	**Registro Fotográfico**
Deporte: Vóleibol **Fecha: 04 - 09 – 2025** **Ciudad: Tunja** **Alimentación: Cena** **Lugar: Hotel Casa Vieja** **Cantidad: 32**	 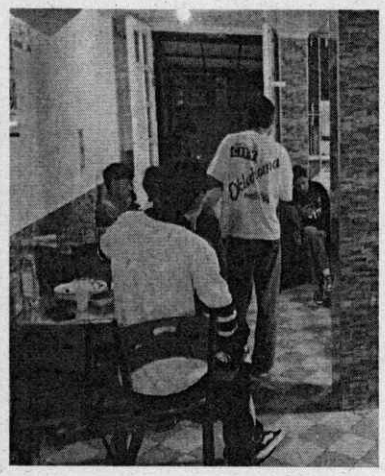

EVIDENCIA DEL EVENTO	
Descripción de lo Ejecutado	**Registro Fotográfico**
Deporte: Baloncesto **Fecha: 04 - 09 – 2025** **Ciudad: Tunja** **Alimentación: Cena** **Lugar: Hotel Diamon** **Cantidad: 20**	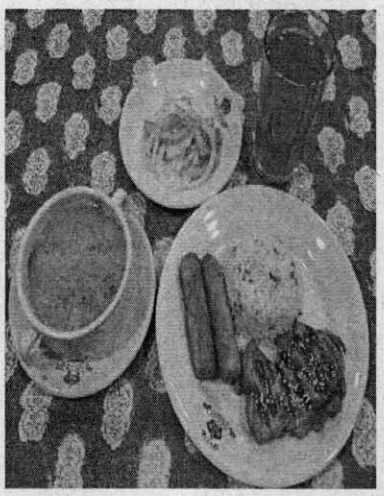 

EVIDENCIA DEL EVENTO	
Descripción de lo Ejecutado	**Registro Fotográfico**
Deporte: Baloncesto **Fecha: 04 - 09 – 2025** **Ciudad: Tunja** **Alimentación: Cena** **Lugar: Hotel Casa Loma** **Cantidad: 25**	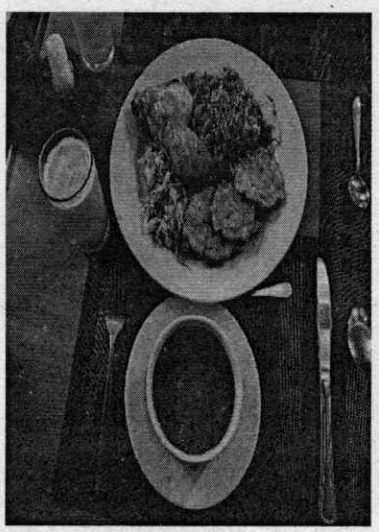 

EVIDENCIA DEL EVENTO	
Descripción de lo Ejecutado	**Registro Fotográfico**
Deporte: Vóleibol **Fecha: 04 - 09 – 2025** **Ciudad: Tunja** **Alimentación: Cena** **Lugar: Hotel Real Calle Real** **Cantidad: 11**	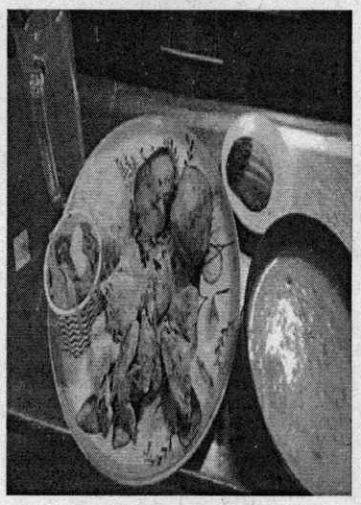 

EVIDENCIA DEL EVENTO	
Descripción de lo Ejecutado	**Registro Fotográfico**
Deporte: Vóleibol **Fecha: 04 - 09 – 2025** **Ciudad: Tunja** **Alimentación: Cena** **Lugar: Hotel Colonial** **Cantidad: 16**	 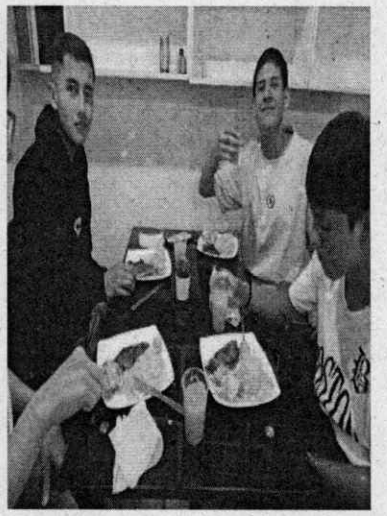

EVIDENCIA DEL EVENTO	
Descripción de lo Ejecutado	**Registro Fotográfico**
Deporte: Voleibol **Fecha: 04 – 09 – 2025** **Ciudad: Tunja** **Alimentación: Cena** **Lugar: Hotel Villas del Real** **Cantidad: 11**	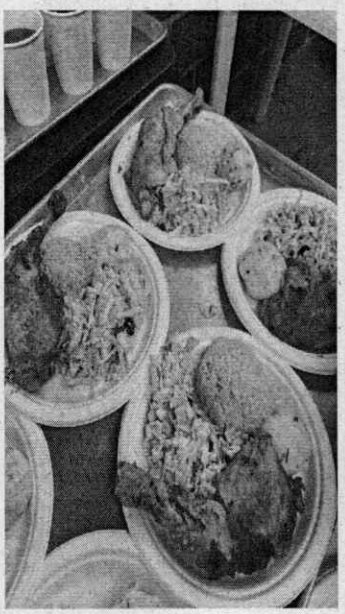 

EVIDENCIA DEL EVENTO	
Descripción de lo Ejecutado	**Registro Fotográfico**
Deporte: Baloncesto **Fecha: 04 – 09 – 2025** **Ciudad: Tunja** **Alimentación: Cena** **Lugar: Hotel Dorado** **Cantidad: 17**	 

EVIDENCIA DEL EVENTO	
Descripción de lo Ejecutado	**Registro Fotográfico**
Deporte: Baloncesto **Fecha: 04 – 09 – 2025** **Ciudad: Tunja** **Alimentación: Cena** **Lugar: Hotel Cacique Muisca** **Cantidad: 21**	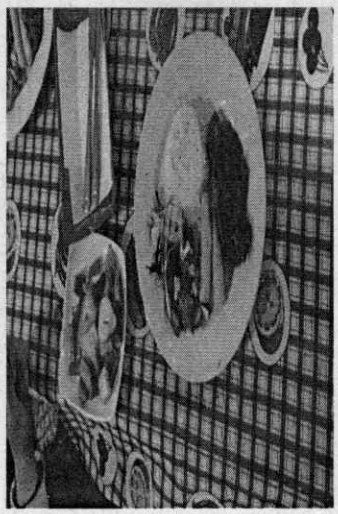 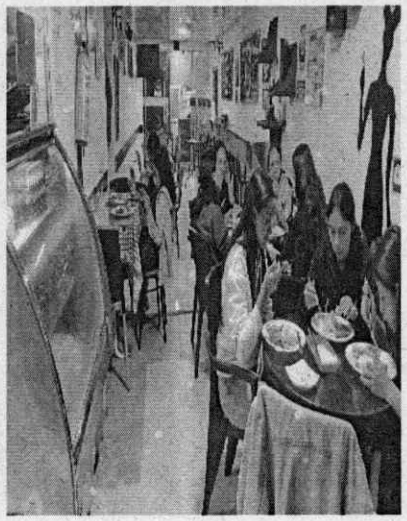

EVIDENCIA DEL EVENTO	
Descripción de lo Ejecutado	**Registro Fotográfico**
Deporte: Baloncesto **Fecha: 04 – 09 – 2025** **Ciudad: Tunja** **Alimentación: Cena** **Lugar: Hotel Merlot** **Cantidad: 22**	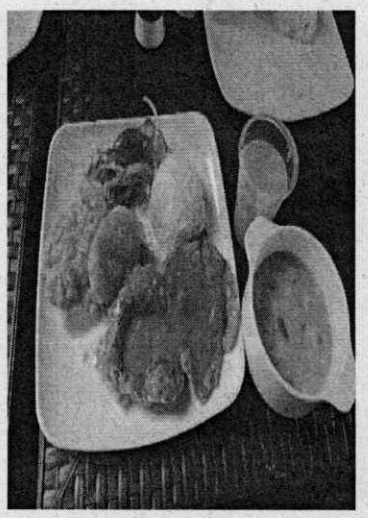 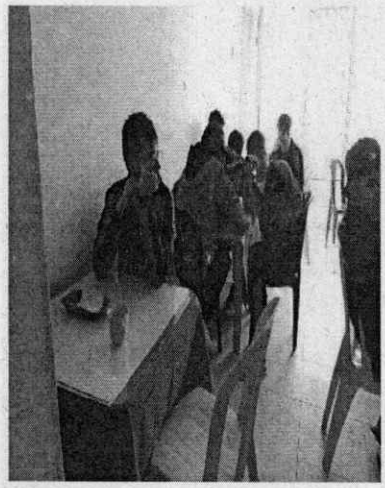

EVIDENCIA DEL EVENTO	
Descripción de lo Ejecutado	**Registro Fotográfico**
Deporte: Baloncesto **Fecha: 04 – 09 – 2025** **Ciudad: Tunja** **Alimentación: Cena** **Lugar: Hoteles Pinzón Plaza** **Cantidad: 22**	 

EVIDENCIA DEL EVENTO	
Descripción de lo Ejecutado	**Registro Fotográfico**
Deporte: Baloncesto **Fecha: 04 – 09 – 2025** **Ciudad: Tunja** **Alimentación: Cena** **Lugar: Hotel Bicentenario Hunza** **Cantidad: 20**	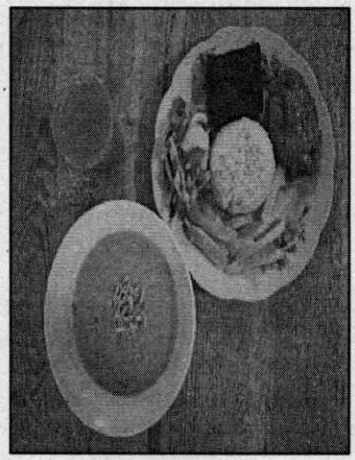 

EVIDENCIA DEL EVENTO	
Descripción de lo Ejecutado	**Registro Fotográfico**
Deporte: Futbol – Futbol de salón **Fecha: 04 – 09 – 2025** **Ciudad: Duitama** **Alimentación: Cena** **Lugar: Hotel Oicatá** **Cantidad: 48**	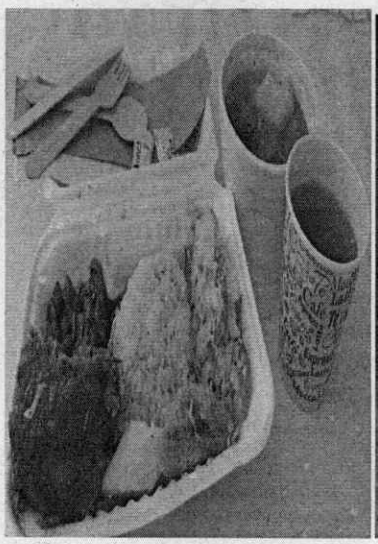 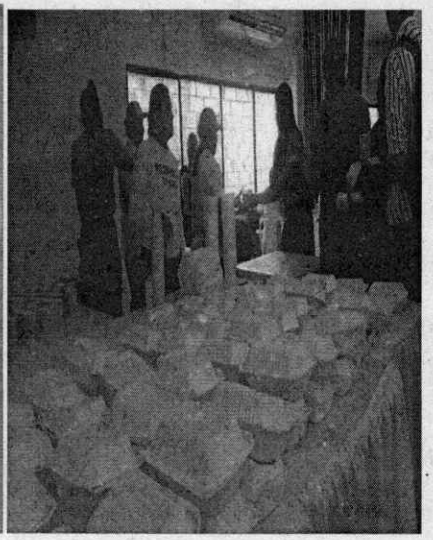

EVIDENCIA DEL EVENTO	
Descripción de lo Ejecutado	**Registro Fotográfico**
Deporte: Futbol **Fecha: 04 – 09 – 2025** **Ciudad: Duitama** **Alimentación: Cena** **Lugar: Hotel Spa La Colonia** **Cantidad: 70**	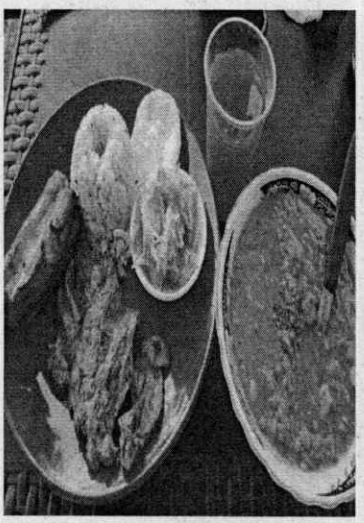 

EVIDENCIA DEL EVENTO	
Descripción de lo Ejecutado	**Registro Fotográfico**
Deporte: Futbol – Futbol Salón – Futbol Sala **Fecha: 04 – 09 – 2025** **Ciudad: Duitama** **Alimentación: Cena** **Lugar: Hotel Azuay** **Cantidad: 60**	 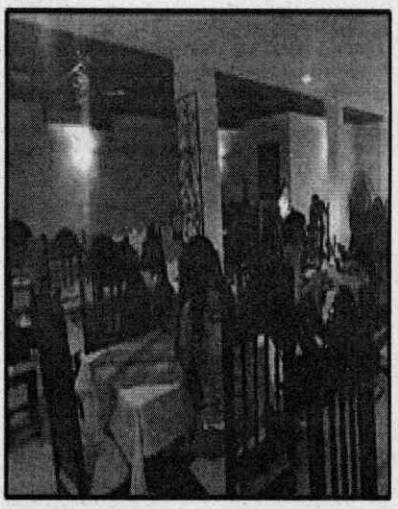

EVIDENCIA DEL EVENTO	
Descripción de lo Ejecutado	**Registro Fotográfico**
Deporte: Futbol Sala **Fecha: 04 – 09 – 2025** **Ciudad: Duitama** **Alimentación: Cena** **Lugar: Hotel Milán** **Cantidad: 20**	 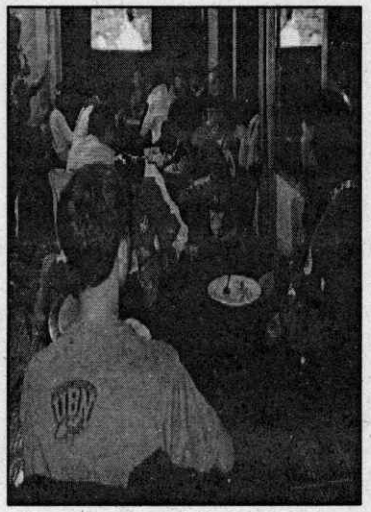

EVIDENCIA DEL EVENTO	
Descripción de lo Ejecutado	**Registro Fotográfico**
Deporte: Futbol Sala – Futbol – Futbol de Salón **Fecha: 04 – 09 – 2025** **Ciudad: Duitama** **Alimentación: Cena** **Lugar: Hotel Suarel** **Cantidad: 130**	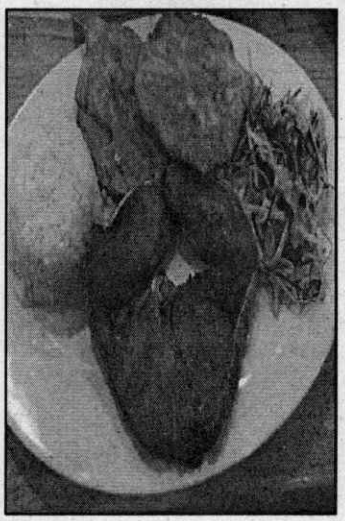 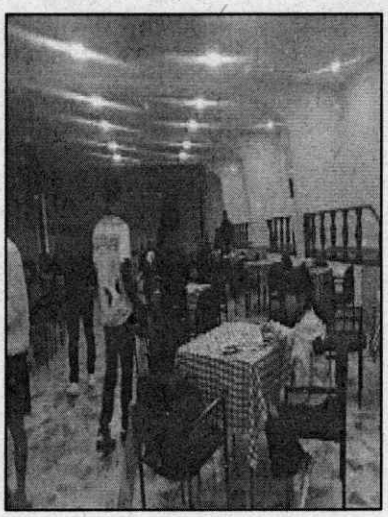

EVIDENCIA DEL EVENTO	
Descripción de lo Ejecutado	**Registro Fotográfico**
Deporte: Futbol de Salón **Fecha: 04 – 09 – 2025** **Ciudad: Duitama** **Alimentación: Cena** **Lugar: Hotel Pico Victoria** **Cantidad: 44**	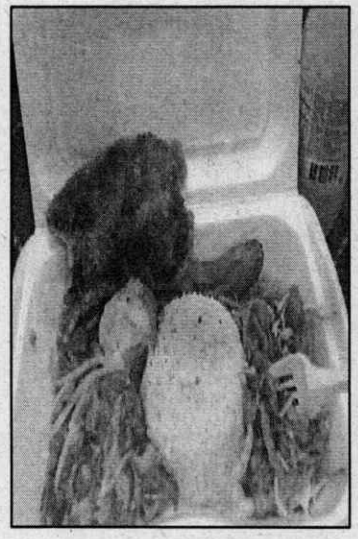 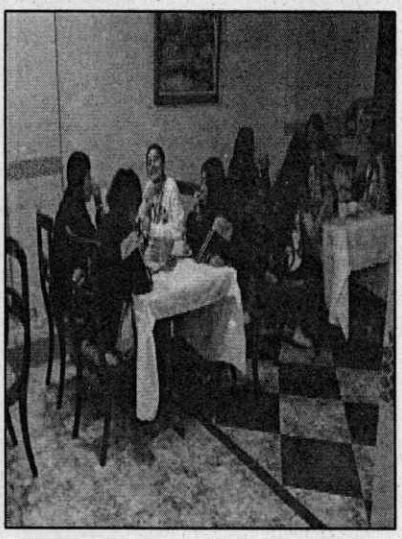

EVIDENCIA DEL EVENTO	
Descripción de lo Ejecutado	**Registro Fotográfico**
Deporte: Futbol de Salón **Fecha: 04 – 09 – 2025** **Ciudad: Duitama** **Alimentación: Cena** **Lugar: Hotel Hisca** **Cantidad: 23**	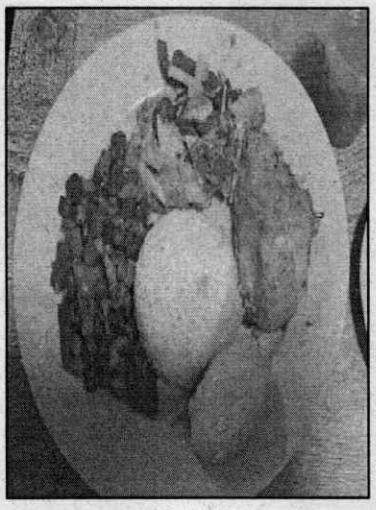 

EVIDENCIA DEL EVENTO	
Descripción de lo Ejecutado	**Registro Fotográfico**
Deporte: Futbol Sala – Futbol de Salón - Futbol **Fecha: 04 – 09 – 2025** **Ciudad: Duitama** **Alimentación: Cena** **Lugar: Hotel Seminario** **Cantidad: 86**	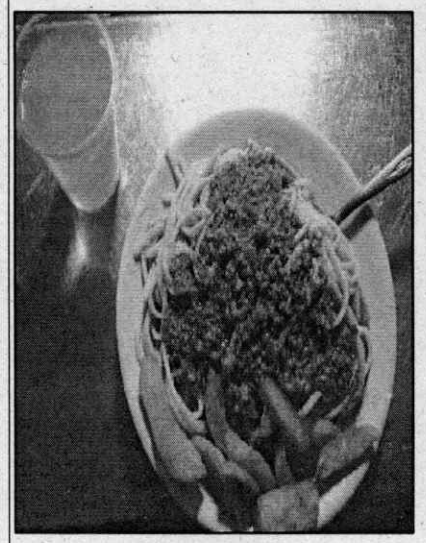 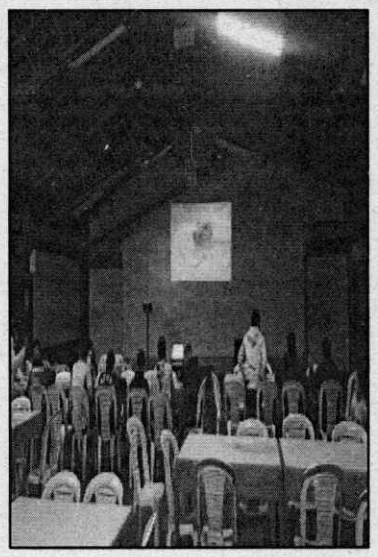

EVIDENCIA DEL EVENTO	
Descripción de lo Ejecutado	**Registro Fotográfico**
Deporte: Futbol **Fecha: 04 – 09 – 2025** **Ciudad: Duitama** **Alimentación: Cena** **Lugar: Hotel Victoria Perla Real** **Cantidad: 44**	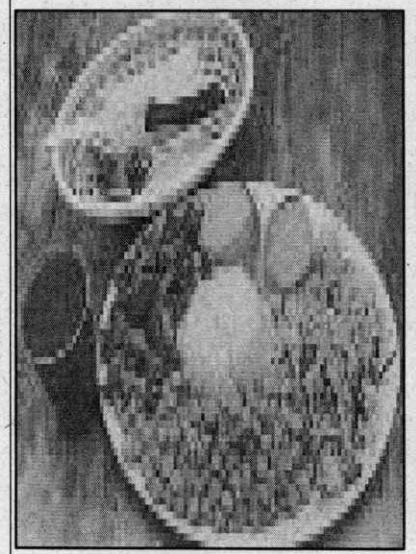 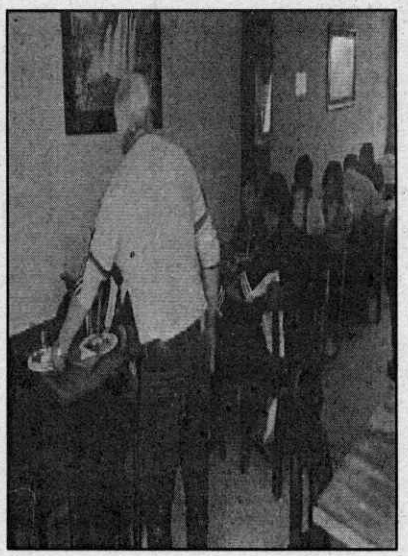

EVIDENCIA DEL EVENTO	
Descripción de lo Ejecutado	**Registro Fotográfico**
Deporte: Futbol - Futbol de Salón **Fecha: 04 – 09 – 2025** **Ciudad: Duitama** **Alimentación: Cena** **Lugar: Hotel las Orquídeas** **Cantidad: 36**	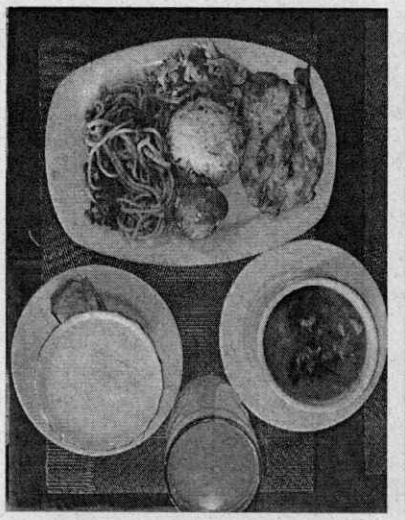 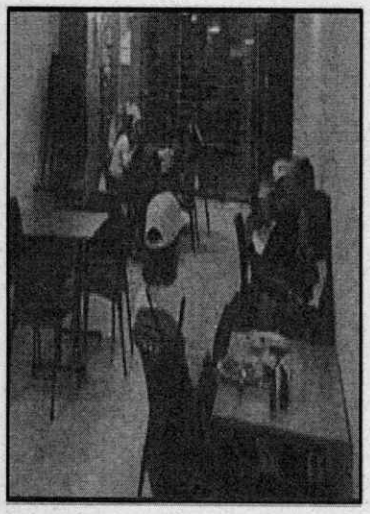

EVIDENCIA DEL EVENTO	
Descripción de lo Ejecutado	**Registro Fotográfico**
Deporte: Futbol Sala - Futbol de Salón **Fecha: 04 – 09 – 2025** **Ciudad: Duitama** **Alimentación: Cena** **Lugar: Hotel Tunjo Dorado** **Cantidad: 24**	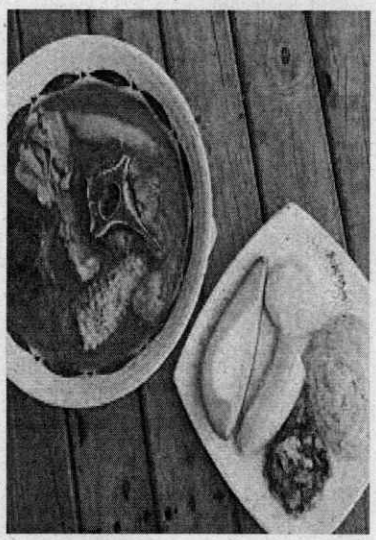 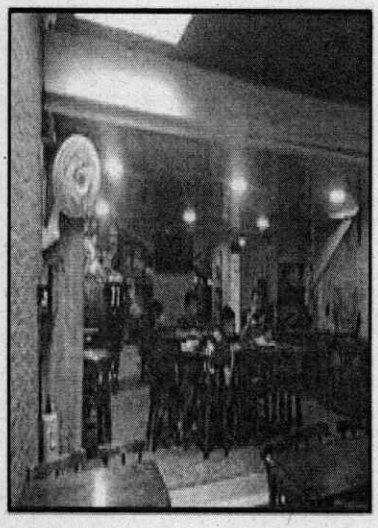

EVIDENCIA DEL EVENTO	
Descripción de lo Ejecutado	**Registro Fotográfico**
Deporte: Futbol de Salón **Fecha: 04 – 09 – 2025** **Ciudad: Duitama** **Alimentación: Cena** **Lugar: Hotel Las Américas** **Cantidad: 24**	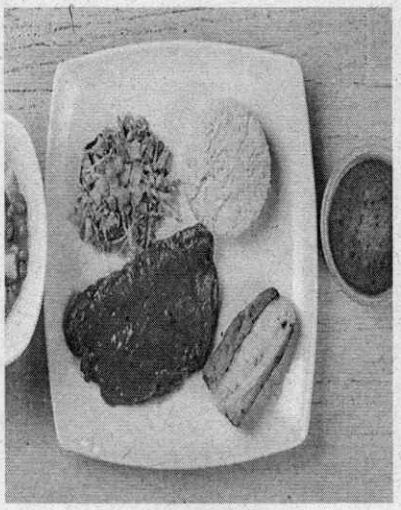 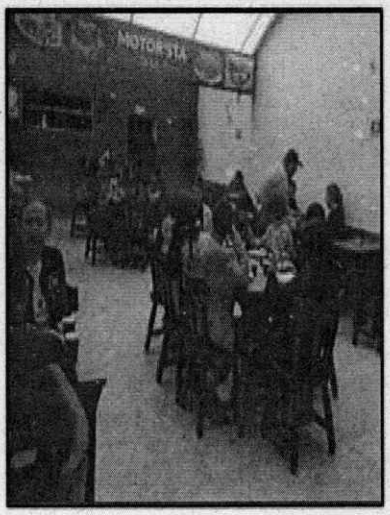

EVIDENCIA DEL EVENTO	
Descripción de lo Ejecutado	**Registro Fotográfico**
Deporte: Futbol Sala - Futbol de Salón **Fecha: 04 – 09 – 2025** **Ciudad: Duitama** **Alimentación: Cena** **Lugar: Hotel Do Cruzeiro** **Cantidad: 28**	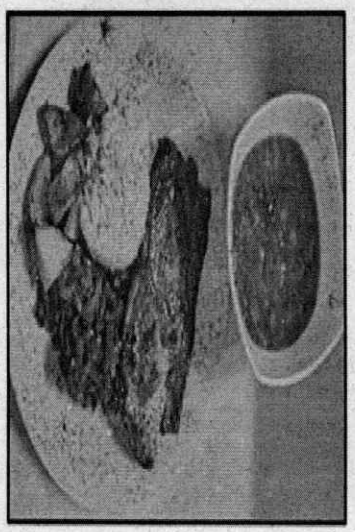 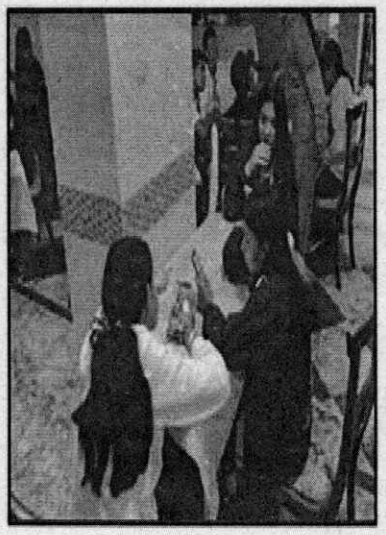

EVIDENCIA DEL EVENTO	
Descripción de lo Ejecutado	**Registro Fotográfico**
Deporte: Jueces **Fecha: 04 – 09 – 2025** **Ciudad: Duitama** **Alimentación: Cena** **Lugar: Hotel San José** **Cantidad: 24**	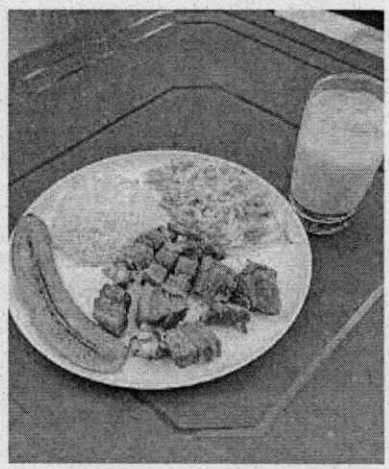 

EVIDENCIA DEL EVENTO	
Descripción de lo Ejecutado	**Registro Fotográfico**
Deporte: Futbol de Salón - Futbol Sala **Fecha: 04 – 09 – 2025** **Ciudad: Duitama** **Alimentación: Almuerzo** **Lugar: Hotel Olimpia** **Cantidad: 36**	 

EVIDENCIA DEL EVENTO

Descripción de lo Ejecutado	Registro Fotográfico
Deporte: Futbol Sala - Futbol de Salón - Futbol **Fecha: 04 – 09 – 2025** **Ciudad: Duitama** **Alimentación: Cena** **Lugar: Hotel Gran Castel** **Cantidad: 22**	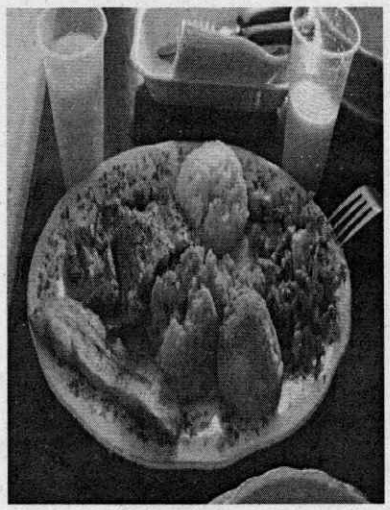 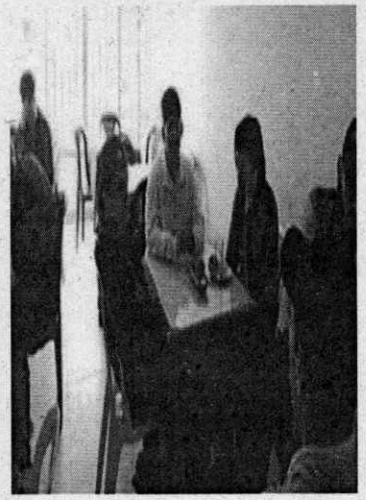

➢ DESAYUNOS DIA 5

EVIDENCIA DEL EVENTO	
Descripción de lo Ejecutado	**Registro Fotográfico**
Deporte: Voleibol **Fecha: 05-09-2025** **Ciudad: Tunja** **Alimentación: Desayuno** **Lugar: UPTC** **Cantidad: 207**	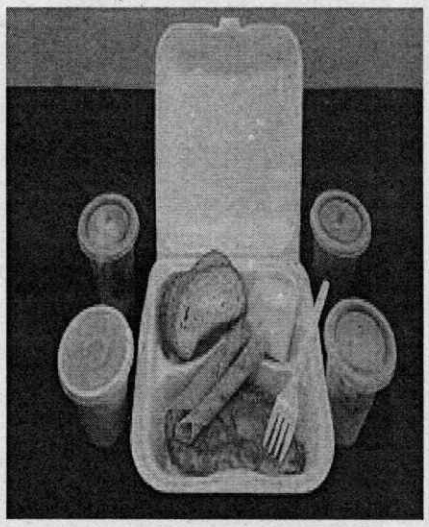 

EVIDENCIA DEL EVENTO	
Descripción de lo Ejecutado	**Registro Fotográfico**
Deporte: Baloncesto **Fecha: 05-09-2025** **Ciudad: Tunja** **Alimentación: Desayuno** **Lugar: IRDET** **Cantidad: 211**	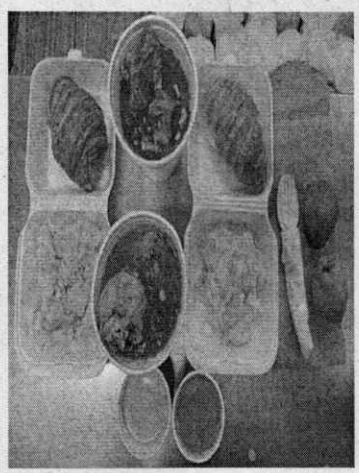 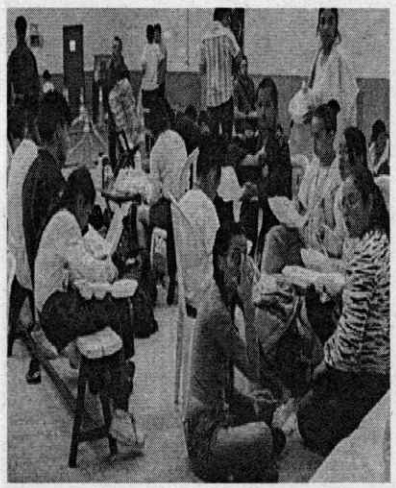

EVIDENCIA DEL EVENTO	
Descripción de lo Ejecutado	**Registro Fotográfico**
Deporte: Futbol Sala – Futbol de Salón **Fecha: 05-09-2025** **Ciudad: Duitama** **Alimentación: Desayuno** **Lugar: Coliseo Mayor de Duitama** **Cantidad: 416**	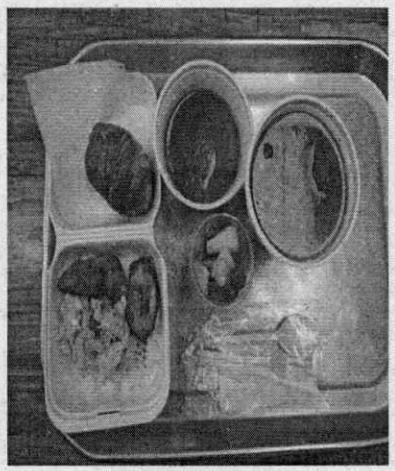 

EVIDENCIA DEL EVENTO	
Descripción de lo Ejecutado	**Registro Fotográfico**
Deporte: Futbol **Fecha: 05-09-2025** **Ciudad: Duitama** **Alimentación: Desayuno** **Lugar: Parque Recreacional del Sur** **Cantidad: 303**	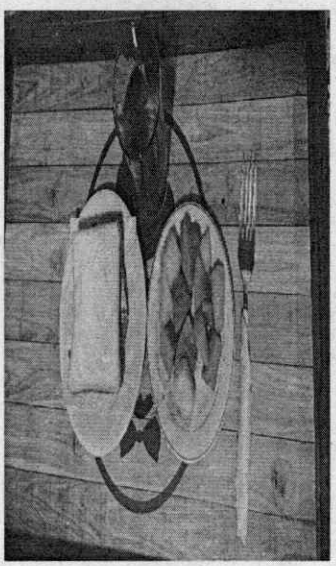 

➢ ALMUERZOS DIA 5

EVIDENCIA DEL EVENTO	
Descripción de lo Ejecutado	**Registro Fotográfico**
Deporte: Voleibol **Fecha: 05-09-2025** **Ciudad: Tunja** **Alimentación: Almuerzo** **Lugar: UPTC** **Cantidad: 207**	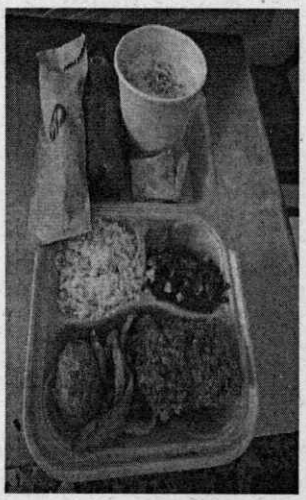 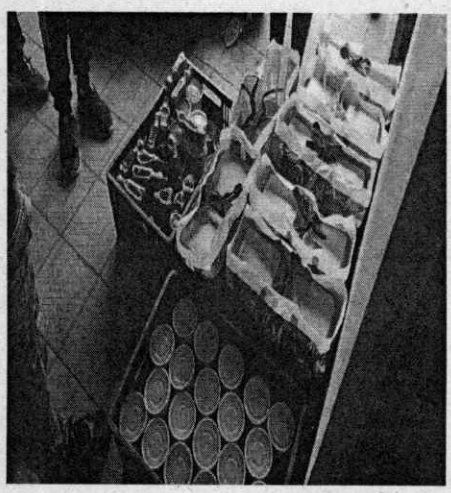 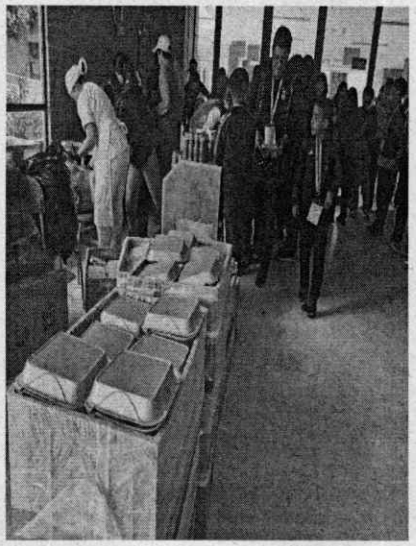 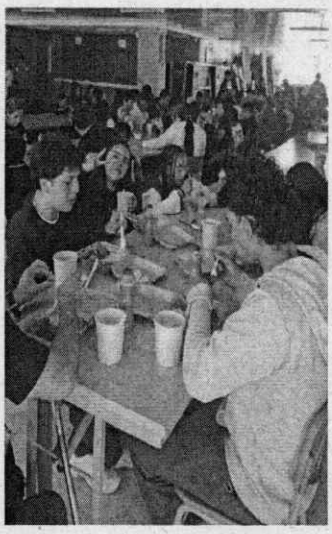

EVIDENCIA DEL EVENTO

Descripción de lo Ejecutado	Registro Fotográfico
Deporte: Baloncesto **Fecha: 05-09-2025** **Ciudad: Tunja** **Alimentación: Almuerzo** **Lugar: IRDET** **Cantidad: 211**	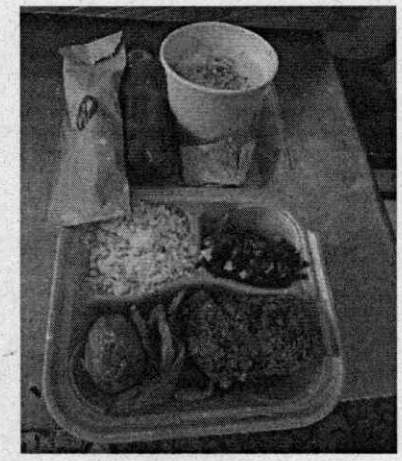 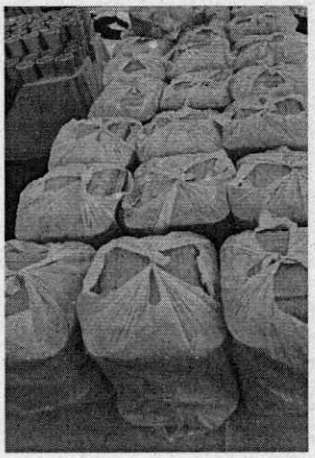 

EVIDENCIA DEL EVENTO	
Descripción de lo Ejecutado	**Registro Fotográfico**
Deporte: Futbol Sala – Futbol de Salón **Fecha: 05-09-2025** **Ciudad: Duitama** **Alimentación: Almuerzo** **Lugar: Coliseo Mayor de Duitama** **Cantidad: 416**	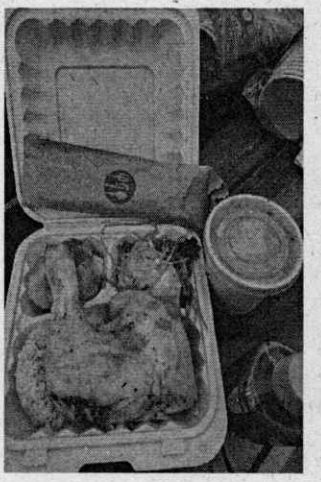 

EVIDENCIA DEL EVENTO	
Descripción de lo Ejecutado	**Registro Fotográfico**
Deporte: Futbol **Fecha: 05-09-2025** **Ciudad: Duitama** **Alimentación: Almuerzo** **Lugar: Parque Recreacional del Sur** **Cantidad: 303**	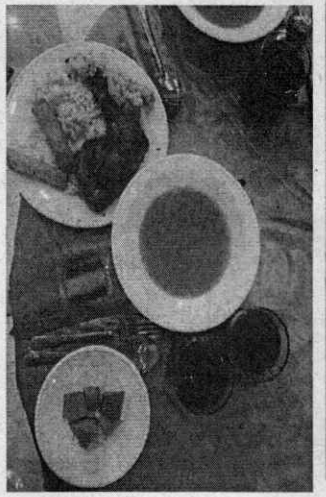 

➢ SERVICIO DE ALOJAMIENTO

INDEPORTES BOYACÁ FINAL DEPARTAMENTAL JUEGOS INTERCOLEGIADOS 2025 SERVICIOS DE ALOJAMIENTO DEPORTES CONJUNTO					
SEDE	DEPORTE	LUNES	MARTES	MIÉRCOLES	JUEVES
		1 DE SEPTIEMBRE	2 DE SEPTIEMBRE	3 DE SEPTIEMBRE	4 DE SEPTIEMBRE
TUNJA	BALONCESTO	348	348	348	204
	VOLEIBOL	320	320	320	200
DUITAMA	FÚTBOL	450	450	450	303
	FÚTBOL SALA	351	351	351	207
	FUTBOL DE SALÓN	353	353	353	209
TOTAL, ALOJAMIENTO POR DÍA		1822	1822	1822	1123

➢ ALOJAMIENTO DIA 1

EVIDENCIA DEL EVENTO	
Descripción de lo Ejecutado	**Registro Fotográfico**
Deporte: Voleibol **Fecha: 01 - 09 – 2025** **Ciudad: Tunja** **Alojamiento: Hotel Bicentenario Hugolino** **Cantidad: 60**	 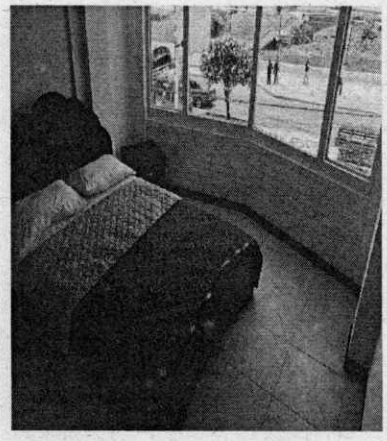

EVIDENCIA DEL EVENTO	
Descripción de lo Ejecutado	**Registro Fotográfico**
Deporte: Baloncesto **Fecha: 01 - 09 – 2025** **Ciudad: Tunja** **Alojamiento: Hotel Balcón Real** **Cantidad: 40**	 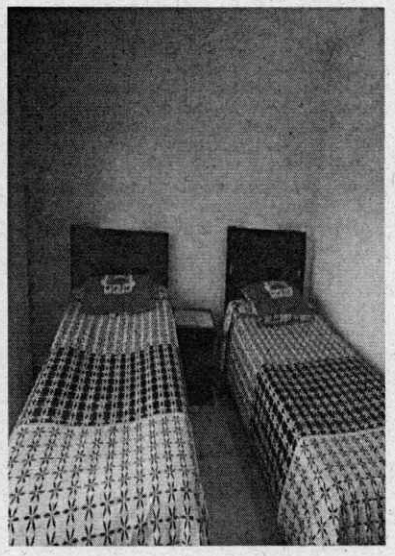

EVIDENCIA DEL EVENTO	
Descripción de lo Ejecutado	**Registro Fotográfico**
Deporte: Voleibol **Fecha: 01 - 09 – 2025** **Ciudad: Tunja** **Alojamiento: Hotel Monarca** **Cantidad: 30**	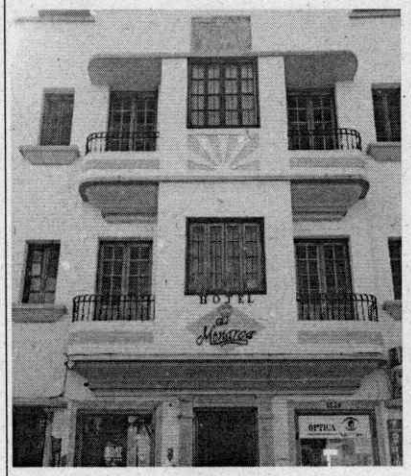 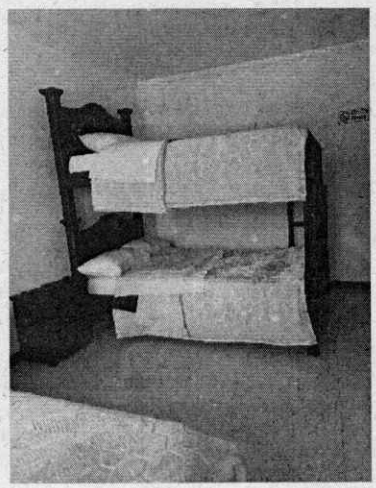

EVIDENCIA DEL EVENTO	
Descripción de lo Ejecutado	**Registro Fotográfico**
Deporte: Baloncesto - Voleibol **Fecha: 01 - 09 – 2025** **Ciudad: Tunja** **Alojamiento: Hotel Dux** **Baloncesto: 24** **Voleibol: 10** **Cantidad: 34**	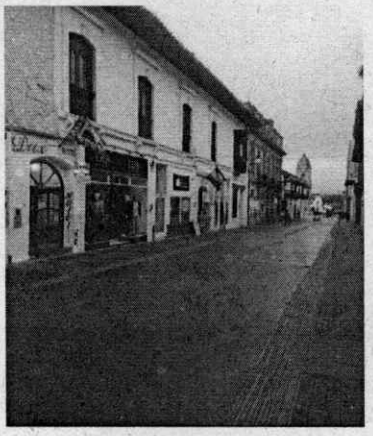 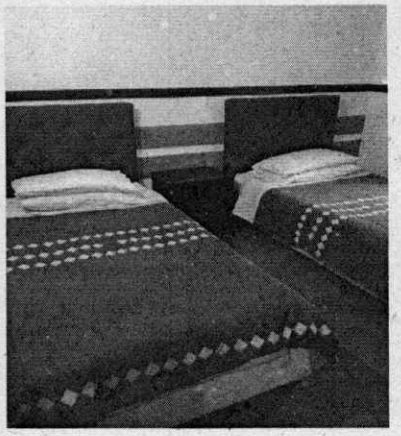

EVIDENCIA DEL EVENTO	
Descripción de lo Ejecutado	**Registro Fotográfico**
Deporte: Voleibol **Fecha: 01 – 09 – 2025** **Ciudad: Tunja** **Alojamiento: Hotel Salamandra** **Cantidad: 30**	 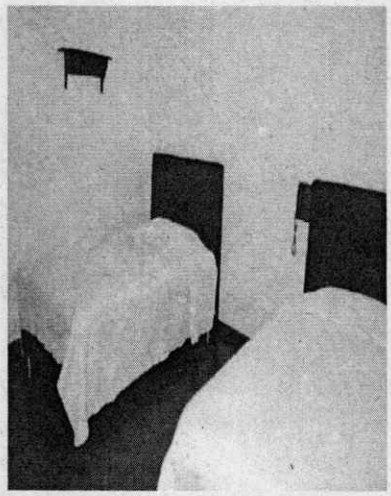

EVIDENCIA DEL EVENTO	
Descripción de lo Ejecutado	**Registro Fotográfico**
Deporte: Baloncesto **Fecha: 01 - 09 – 2025** **Ciudad: Tunja** **Alojamiento: Casa Moreno** **Cantidad: 35**	 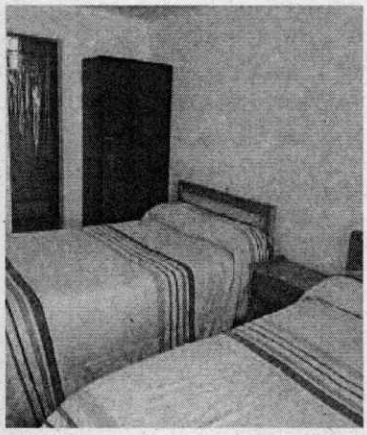

EVIDENCIA DEL EVENTO	
Descripción de lo Ejecutado	**Registro Fotográfico**
Deporte: Baloncesto - Voleibol **Fecha: 01 - 09 – 2025** **Ciudad: Tunja** **Alojamiento: Hotel Bicentenario Asís** **Baloncesto: 34** **Voleibol: 26** **Cantidad:60**	 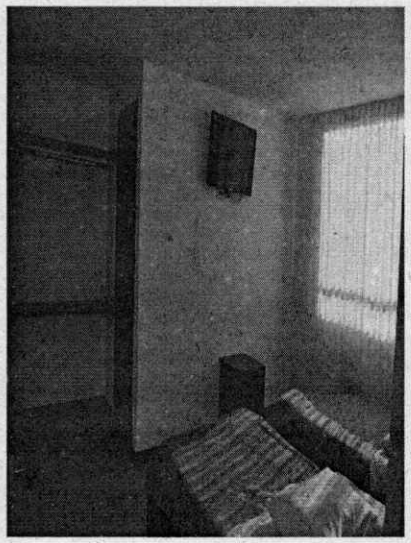

EVIDENCIA DEL EVENTO	
Descripción de lo Ejecutado	**Registro Fotográfico**
Deporte: Voleibol **Fecha: 01 - 09 – 2025** **Ciudad: Tunja** **Alojamiento: Hotel Sueño Real** **Cantidad: 46**	 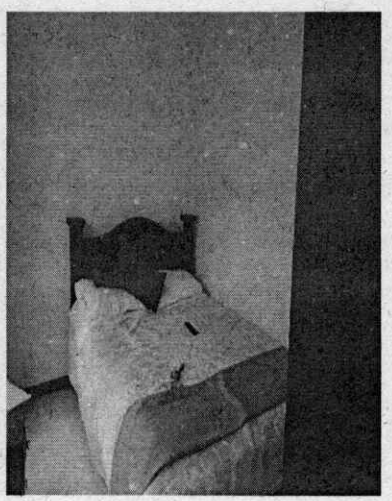

EVIDENCIA DEL EVENTO	
Descripción de lo Ejecutado	**Registro Fotográfico**
Deporte: Voleibol **Fecha: 01 - 09 – 2025** **Ciudad: Tunja** **Alojamiento: Hotel Casa Vieja** **Cantidad: 32**	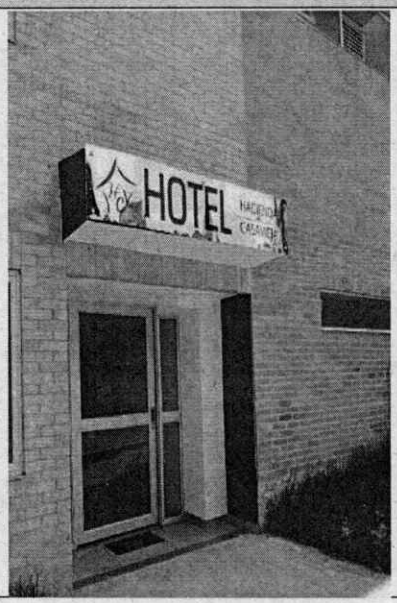 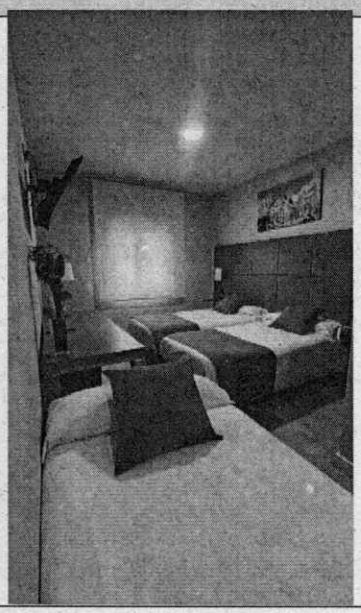

EVIDENCIA DEL EVENTO	
Descripción de lo Ejecutado	**Registro Fotográfico**
Deporte: Baloncesto **Fecha: 01 - 09 – 2025** **Ciudad: Tunja** **Alimentación: Cena** **Lugar: Hotel Diamond** **Cantidad: 23**	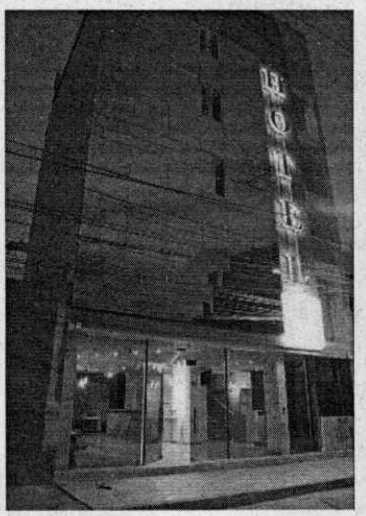 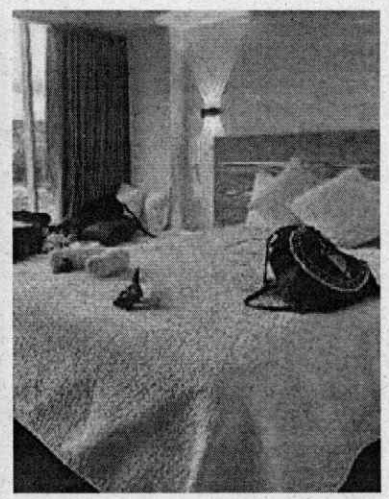

EVIDENCIA DEL EVENTO	
Descripción de lo Ejecutado	**Registro Fotográfico**
Deporte: Baloncesto **Fecha: 01 - 09 – 2025** **Ciudad: Tunja** **Alimentación: Cena** **Lugar: Hotel Casa Loma** **Cantidad:45**	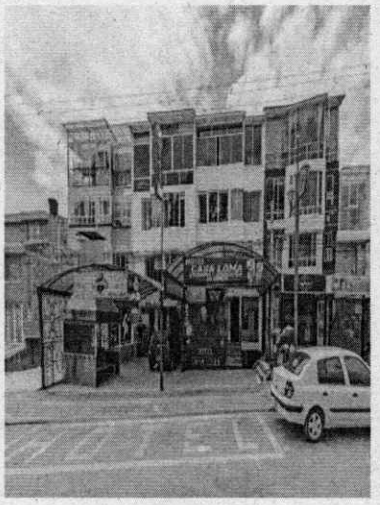 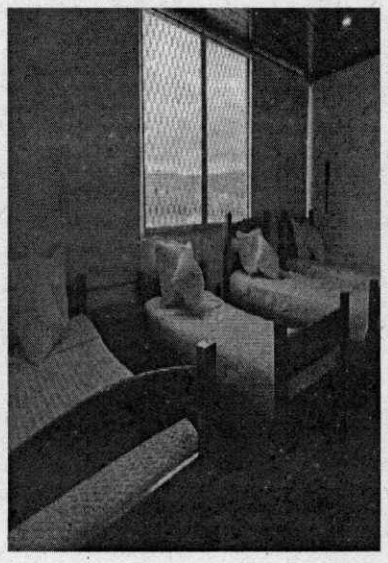

EVIDENCIA DEL EVENTO	
Descripción de lo Ejecutado	**Registro Fotográfico**
Deporte: Voleibol **Fecha: 01 - 09– 2025** **Ciudad: Tunja** **Alojamiento: Hotel Calle Real** **Cantidad: 21**	 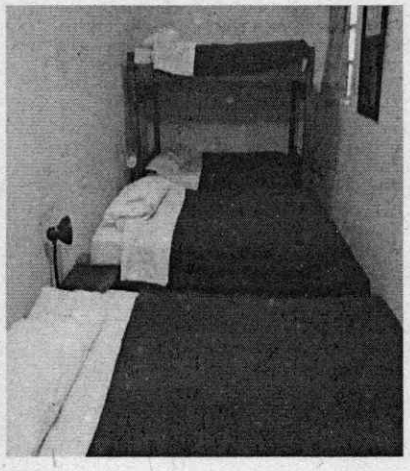

EVIDENCIA DEL EVENTO	
Descripción de lo Ejecutado	**Registro Fotográfico**
Deporte: Voleibol **Fecha: 01 - 09 – 2025** **Ciudad: Tunja** **Alojamiento: Hotel Colonial** **Cantidad: 32**	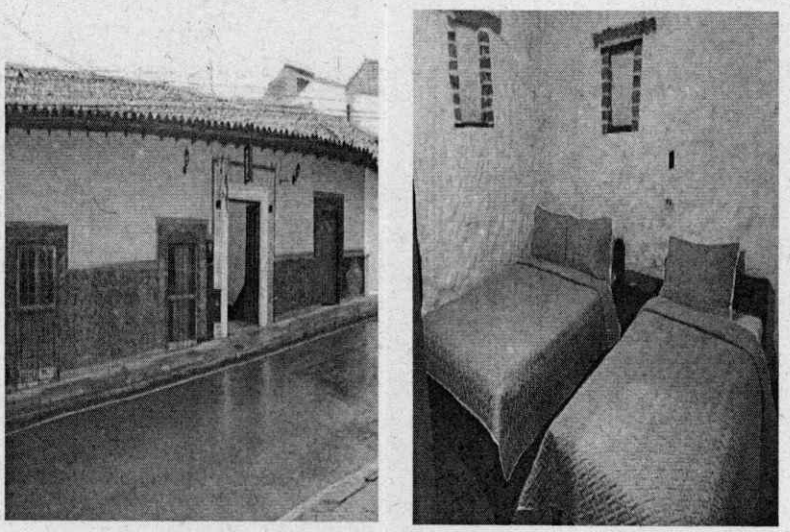

EVIDENCIA DEL EVENTO	
Descripción de lo Ejecutado	**Registro Fotográfico**
Deporte: Voleibol **Fecha: 01 - 09 – 2025** **Ciudad: Tunja** **Alojamiento: Hotel Villas del Real** **Cantidad: 35**	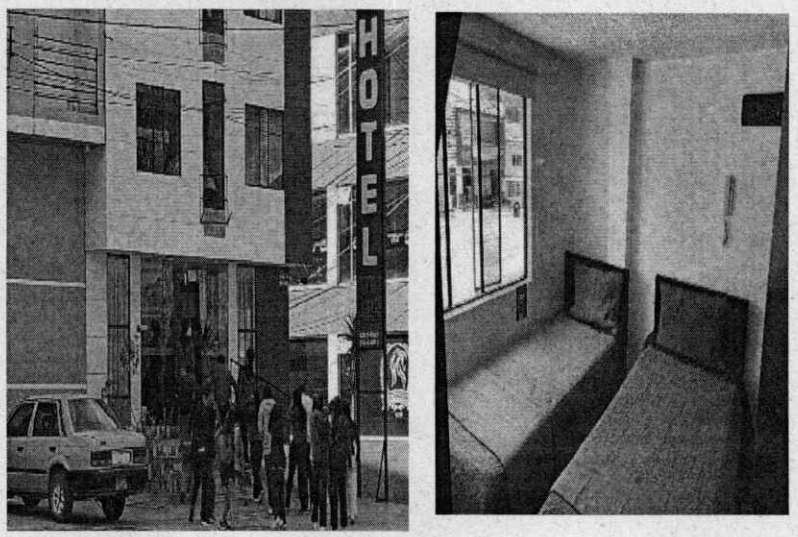

EVIDENCIA DEL EVENTO	
Descripción de lo Ejecutado	**Registro Fotográfico**
Deporte: Baloncesto - Voleibol **Fecha: 01 - 09 – 2025** **Ciudad: Tunja** **Alojamiento: Hotel San Laureano** **Baloncesto: 22** **Voleibol: 11** **Cantidad: 33**	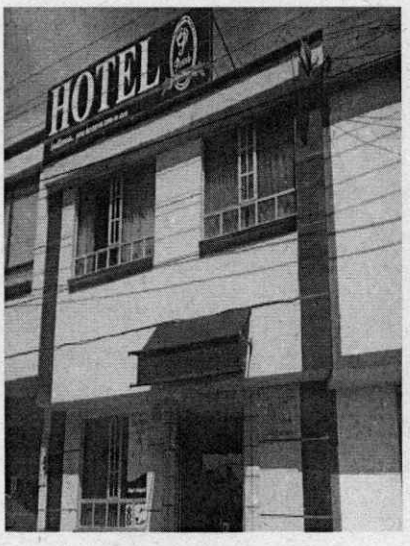 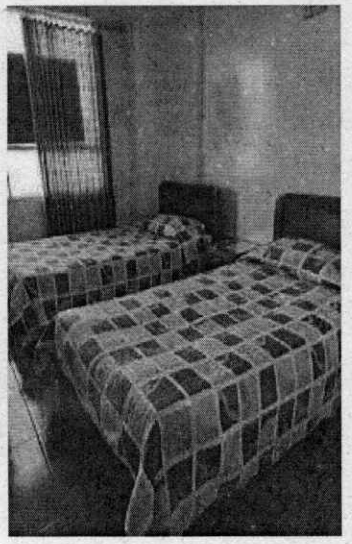

EVIDENCIA DEL EVENTO	
Descripción de lo Ejecutado	**Registro Fotográfico**
Deporte: Baloncesto – Jueces **Fecha: 01 - 09 – 2025** **Ciudad: Tunja** **Aligamiento: Hotel Dorado** **Baloncesto:11** **Jueces: 6** **Cantidad:17**	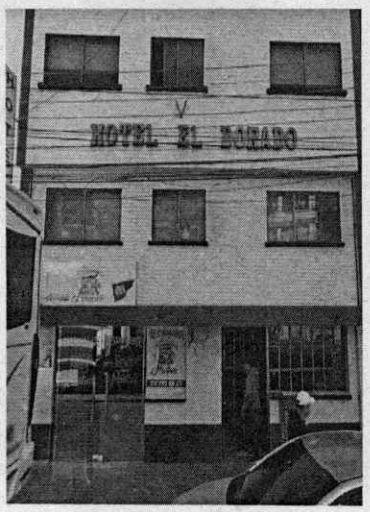 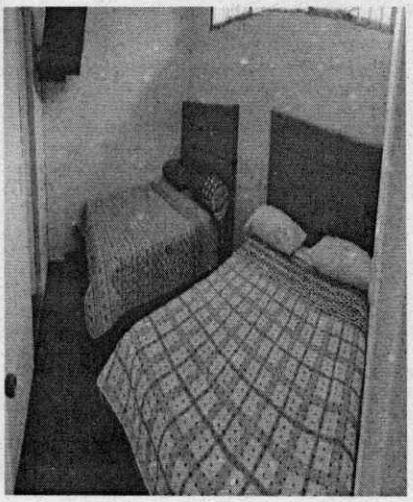

EVIDENCIA DEL EVENTO	
Descripción de lo Ejecutado	**Registro Fotográfico**
Deporte: Baloncesto **Fecha: 01 - 09 – 2025** **Ciudad: Tunja** **Alojamiento: Hotel Cacique Muisca** **Cantidad: 31**	 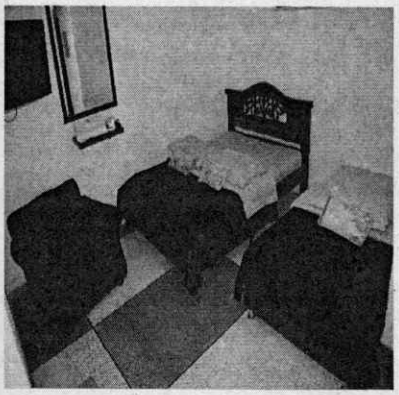

EVIDENCIA DEL EVENTO	
Descripción de lo Ejecutado	**Registro Fotográfico**
Deporte: Baloncesto **Fecha: 01 - 09 – 2025** **Ciudad: Tunja** **Alojamiento: Hotel Merlot** **Cantidad: 22**	 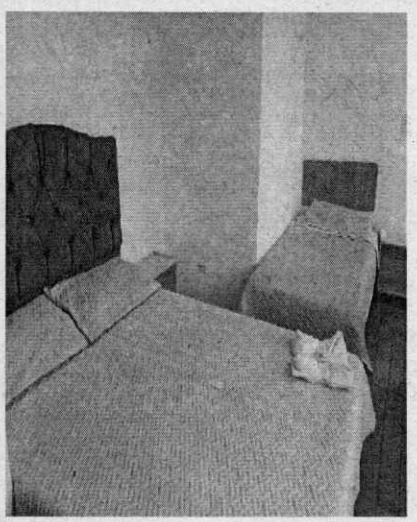

EVIDENCIA DEL EVENTO	
Descripción de lo Ejecutado	**Registro Fotográfico**
Deporte: Baloncesto **Fecha: 01 – 09 – 2025** **Ciudad: Tunja** **Alimentación:** **Lugar: Hotel Pinzón Plaza** **Cantidad: 22**	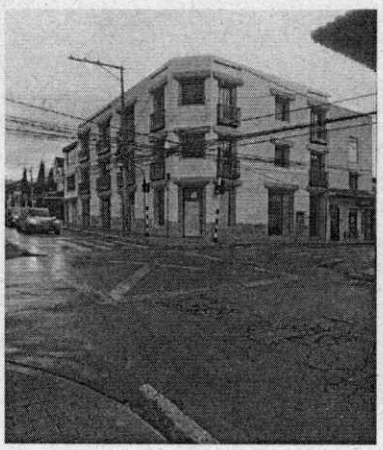 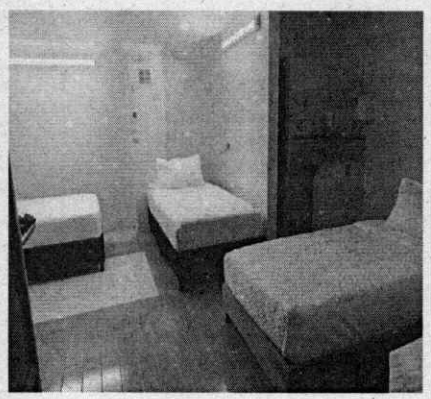

EVIDENCIA DEL EVENTO	
Descripción de lo Ejecutado	**Registro Fotográfico**
Deporte: Baloncesto **Fecha: 01 – 09 – 2025** **Ciudad: Tunja** **Alojamiento: Hotel Bicentenario Hunza** **Cantidad: 20**	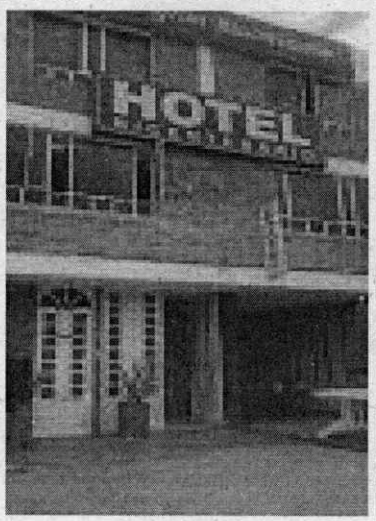 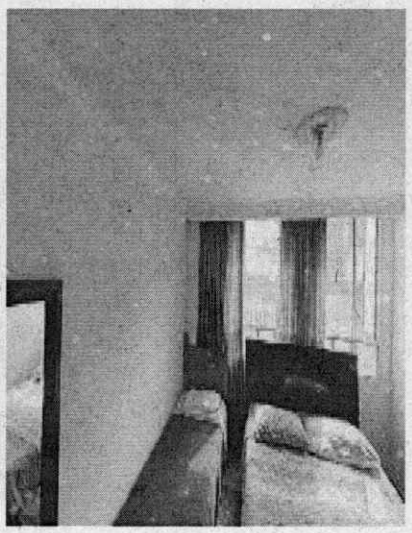

EVIDENCIA DEL EVENTO	
Descripción de lo Ejecutado	**Registro Fotográfico**
Deporte: Futbol **Fecha: 01 – 09 – 2025** **Ciudad: Duitama** **Alojamiento: Hotel Oicatá** **Cantidad: 77**	 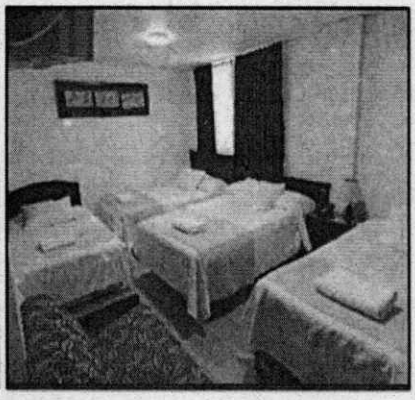

EVIDENCIA DEL EVENTO	
Descripción de lo Ejecutado	**Registro Fotográfico**
Deporte: Futbol **Fecha: 01– 09 – 2025** **Ciudad: Duitama** **Alojamiento: Hotel Spa La Colonia** **Cantidad: 70**	 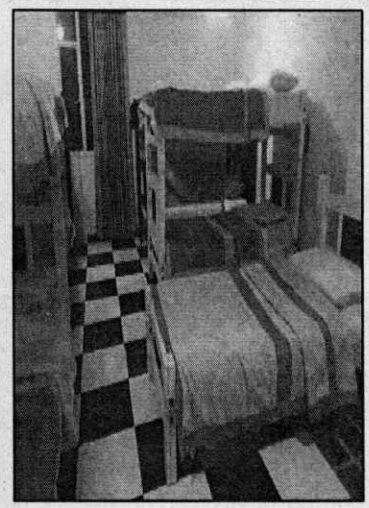

EVIDENCIA DEL EVENTO	
Descripción de lo Ejecutado	**Registro Fotográfico**
Deporte: Futbol – Futbol Salón – Futbol Sala **Fecha: 01 – 09 – 2025** **Ciudad: Duitama** **Alojamiento: Hotel Azuay** **Cantidad: 87**	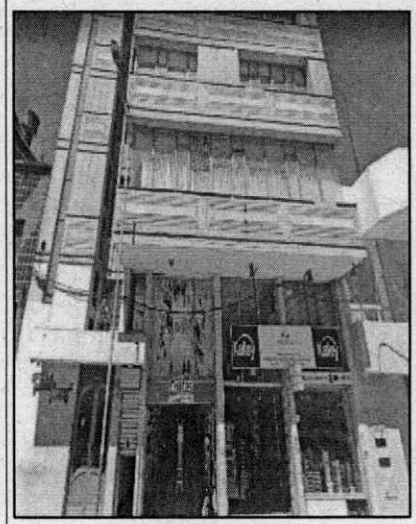 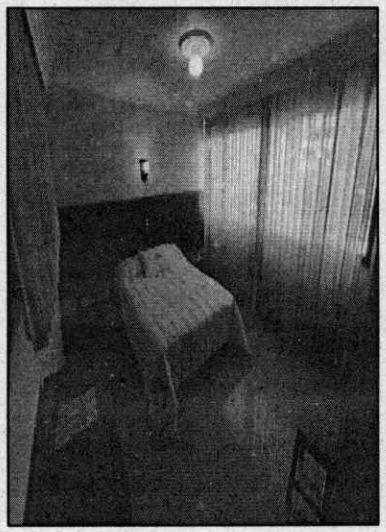

EVIDENCIA DEL EVENTO	
Descripción de lo Ejecutado	**Registro Fotográfico**
Deporte: Futbol Sala **Fecha: 01 – 09 – 2025** **Ciudad: Duitama** **Alojamiento: Hotel Milán** **Cantidad: 38**	 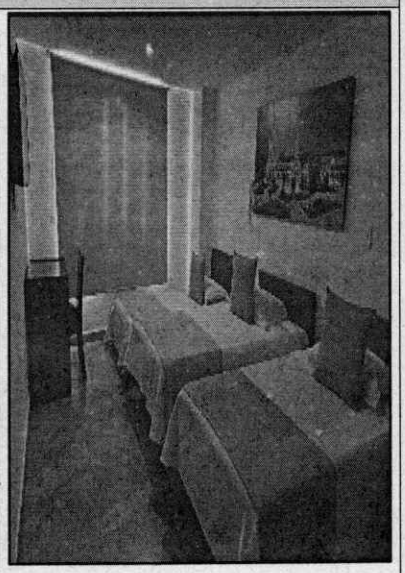

EVIDENCIA DEL EVENTO	
Descripción de lo Ejecutado	**Registro Fotográfico**
Deporte: Futbol Sala – Futbol – Futbol de Salón **Fecha: 01 – 09 – 2025** **Ciudad: Duitama** **Alojamiento: Hotel Suarel** **Cantidad: 130**	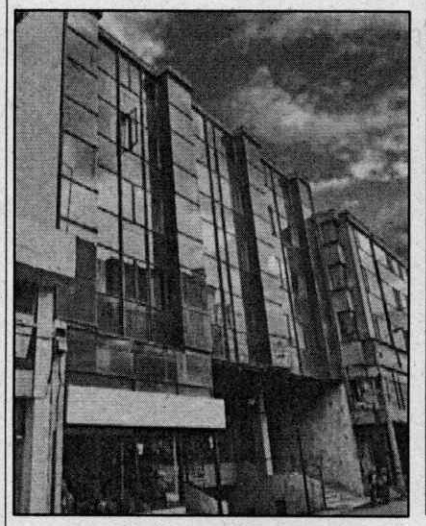 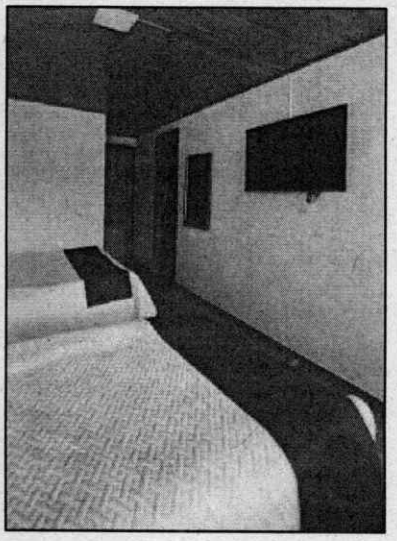

EVIDENCIA DEL EVENTO	
Descripción de lo Ejecutado	**Registro Fotográfico**
Deporte: Futbol – Futbol de Salón **Fecha: 01 – 09 – 2025** **Ciudad: Duitama** **Alojamiento: Hotel Pico Victoria** **Cantidad: 61**	 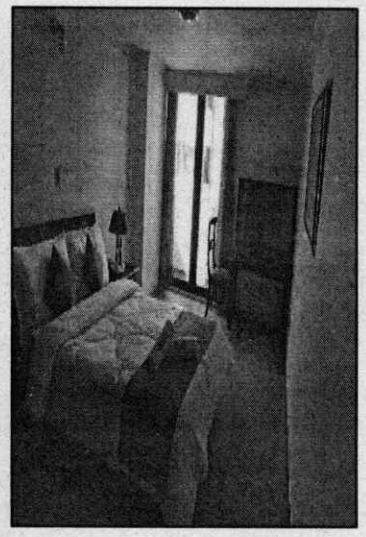

EVIDENCIA DEL EVENTO	
Descripción de lo Ejecutado	**Registro Fotográfico**
Deporte: Futbol Sala – Futbol de Salón **Fecha: 01 – 09 – 2025** **Ciudad: Duitama** **Alojamiento: Hotel Hisca** **Cantidad: 45**	 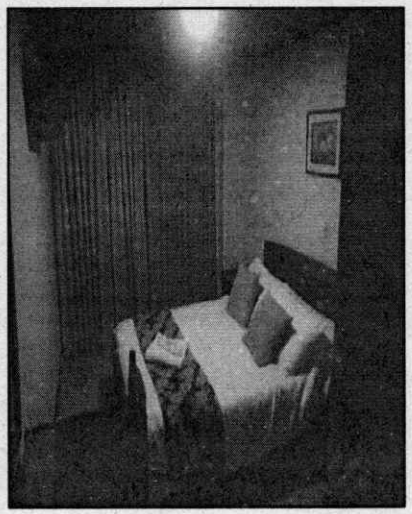

EVIDENCIA DEL EVENTO	
Descripción de lo Ejecutado	**Registro Fotográfico**
Deporte: Futbol Sala – Futbol de Salón - Futbol **Fecha: 01 – 09 – 2025** **Ciudad: Duitama** **Alojamiento: Hotel Seminario** **Cantidad: 158**	 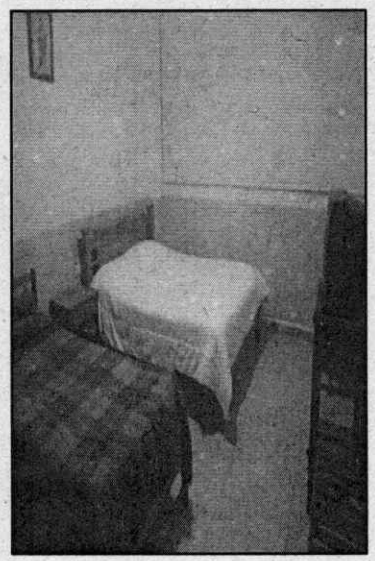

EVIDENCIA DEL EVENTO	
Descripción de lo Ejecutado	**Registro Fotográfico**
Deporte: Futbol **Fecha: 01 – 09 – 2025** **Ciudad: Duitama** **Alojamiento: Hotel Victoria Perla Real** **Cantidad: 60**	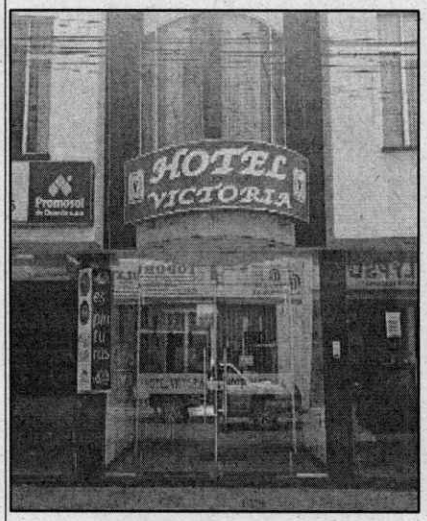 

EVIDENCIA DEL EVENTO	
Descripción de lo Ejecutado	**Registro Fotográfico**
Deporte: Futbol – Futbol de Salón **Fecha: 01 – 09 – 2025** **Ciudad: Duitama** **Alojamiento: Hotel Las Orquídeas** **Cantidad: 47**	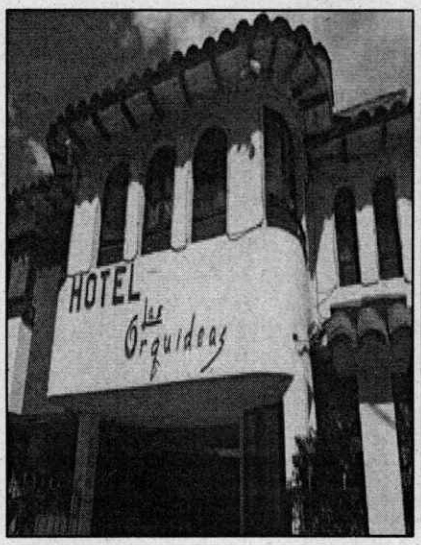 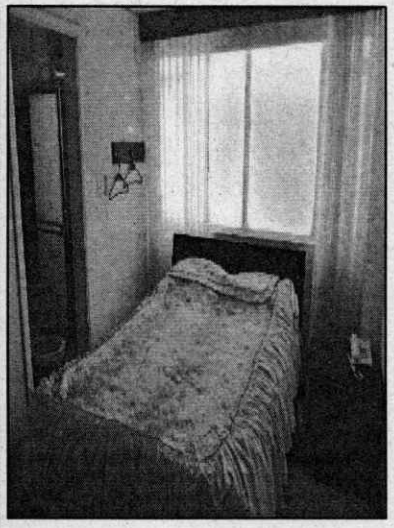

EVIDENCIA DEL EVENTO	
Descripción de lo Ejecutado	**Registro Fotográfico**
Deporte: Futbol Sala – Futbol de Salón **Fecha: 01 – 09 – 2025** **Ciudad: Duitama** **Alojamiento: Hotel Tunjo Dorado** **Cantidad: 47**	 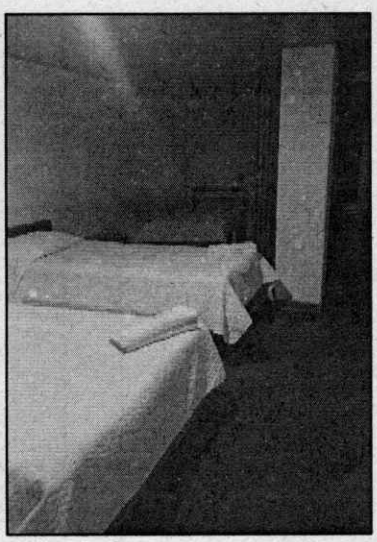

EVIDENCIA DEL EVENTO	
Descripción de lo Ejecutado	**Registro Fotográfico**
Deporte: Futbol Sala – Futbol de Salón **Fecha: 01 – 09 – 2025** **Ciudad: Duitama** **Alojamiento: Hotel Las Américas** **Cantidad: 44**	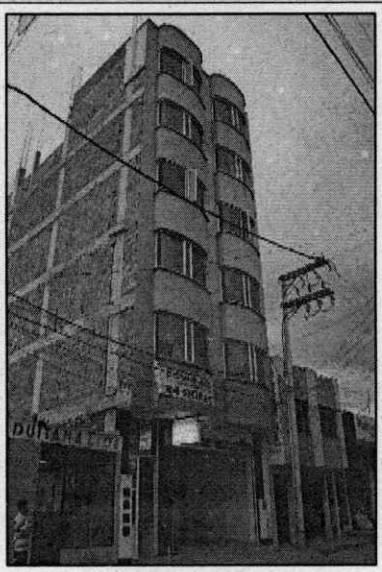 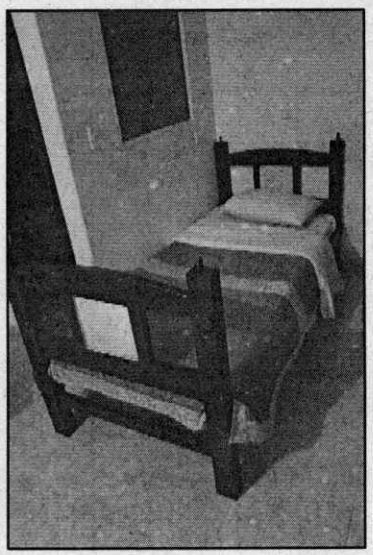

EVIDENCIA DEL EVENTO	
Descripción de lo Ejecutado	**Registro Fotográfico**
Deporte: Futbol Sala – Futbol de Salón **Fecha: 01 – 09 – 2025** **Ciudad: Duitama** **Alojamiento: Hotel Do Cruzeiro** **Cantidad: 44**	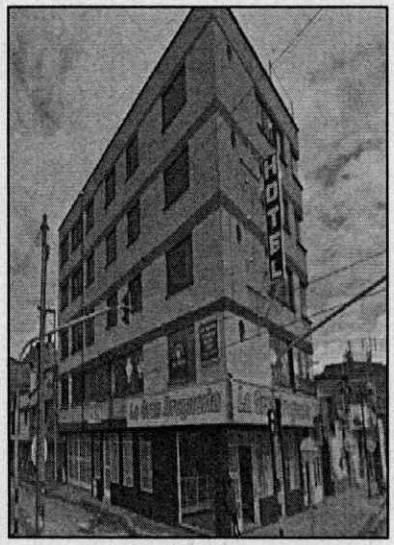 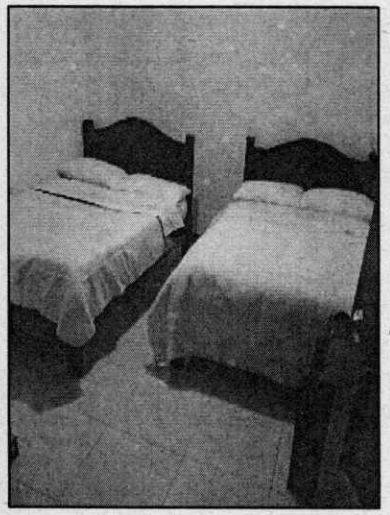

EVIDENCIA DEL EVENTO	
Descripción de lo Ejecutado	**Registro Fotográfico**
Deporte: Jueces **Fecha: 01 – 09 – 2025** **Ciudad: Duitama** **Alojamiento: Hotel San José** **Cantidad: 24**	 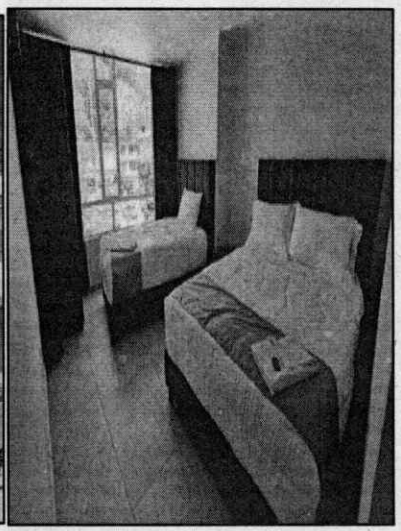

EVIDENCIA DEL EVENTO	
Descripción de lo Ejecutado	**Registro Fotográfico**
Deporte: Futbol de Salón - Futbol Sala **Fecha: 01 – 09 – 2025** **Ciudad: Duitama** **Alojamiento: Hotel Olimpia** **Cantidad: 60**	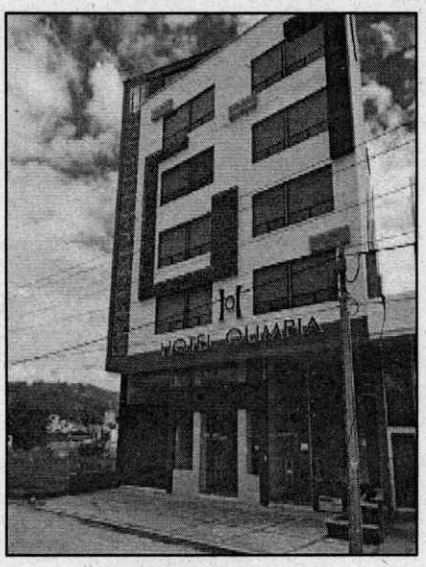 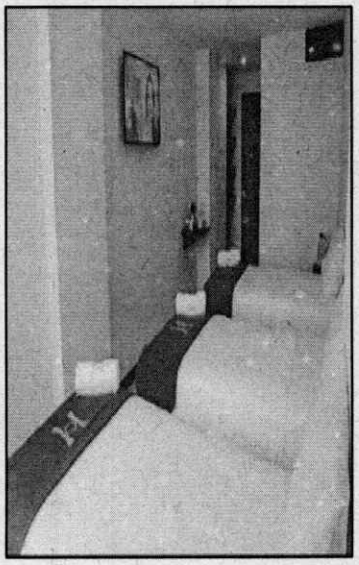

EVIDENCIA DEL EVENTO	
Descripción de lo Ejecutado	**Registro Fotográfico**
Deporte: Futbol de Salón - Futbol Sala - Futbol **Fecha: 01 – 09 – 2025** **Ciudad: Duitama** **Alojamiento: Hotel Gran Castel** **Cantidad: 40**	 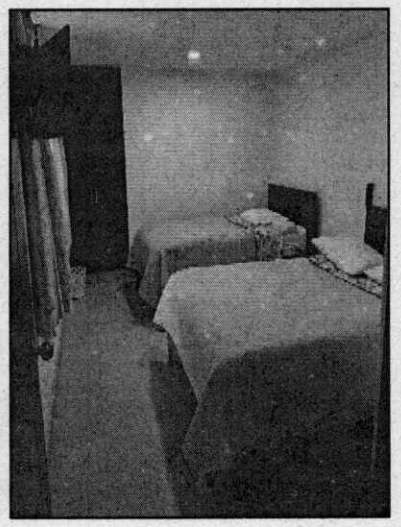

EVIDENCIA DEL EVENTO	
Descripción de lo Ejecutado	**Registro Fotográfico**
Deporte: Futbol de Salón – Futbol Sala **Fecha: 01 – 09 – 2025** **Ciudad: Duitama** **Alojamiento: Hotel Sipa** **Cantidad: 41**	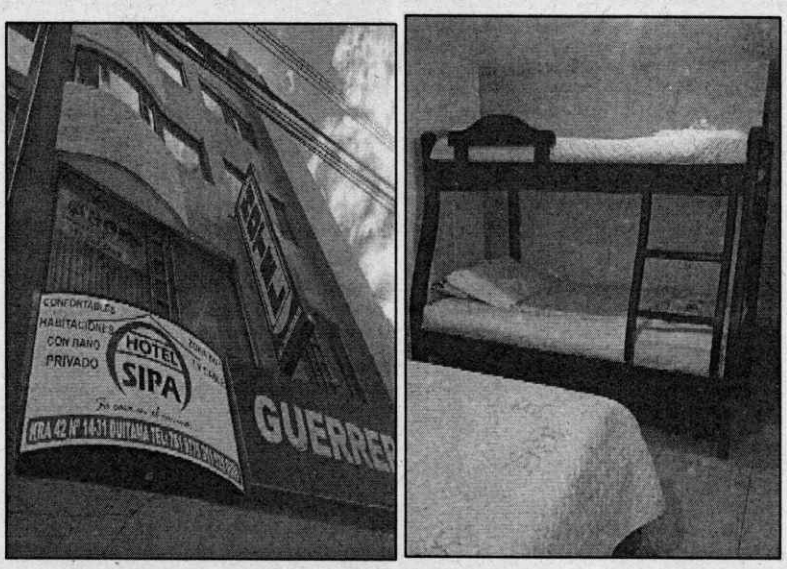

EVIDENCIA DEL EVENTO	
Descripción de lo Ejecutado	**Registro Fotográfico**
Deporte: Futbol de Salón – Futbol Sala **Fecha: 01 – 09 – 2025** **Ciudad: Duitama** **Alojamiento: Hotel Universal** **Cantidad: 41**	

EVIDENCIA DEL EVENTO	
Descripción de lo Ejecutado	**Registro Fotográfico**
Deporte: Futbol Sala **Fecha: 01 – 09 – 2025** **Ciudad: Duitama** **Alojamiento: Hotel Juandale** **Cantidad: 40**	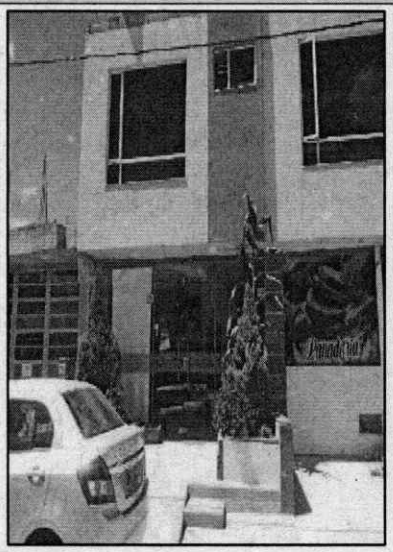 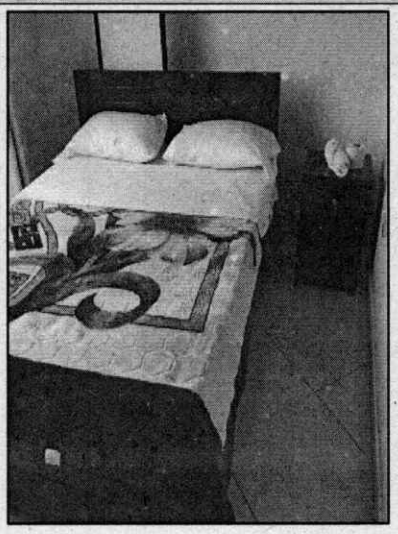

➢ ALOJAMIENTO DIA 2

EVIDENCIA DEL EVENTO	
Descripción de lo Ejecutado	**Registro Fotográfico**
Deporte: Voleibol **Fecha: 02 - 09 – 2025** **Ciudad: Tunja** **Alojamiento: Hotel Bicentenario Hugolino** **Cantidad: 60**	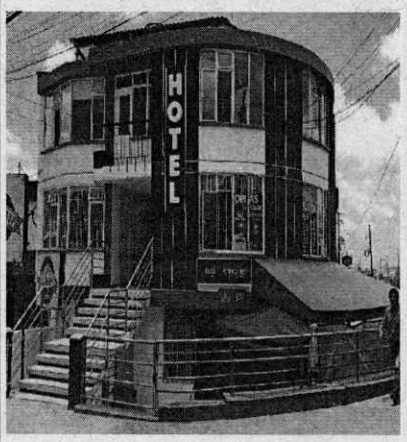 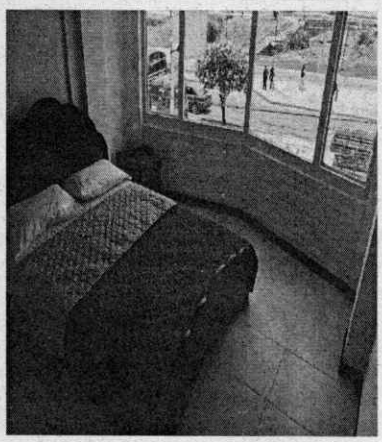

EVIDENCIA DEL EVENTO	
Descripción de lo Ejecutado	**Registro Fotográfico**
Deporte: Baloncesto **Fecha: 02 - 09 – 2025** **Ciudad: Tunja** **Alojamiento: Hotel Balcón Real** **Cantidad: 40**	 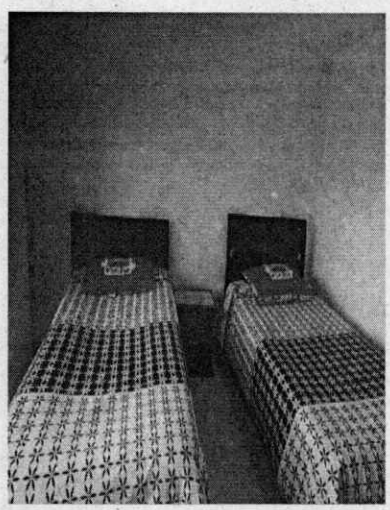

EVIDENCIA DEL EVENTO	
Descripción de lo Ejecutado	**Registro Fotográfico**
Deporte: Voleibol **Fecha: 02 - 09 – 2025** **Ciudad: Tunja** **Alojamiento: Hotel Monarca** **Cantidad: 30**	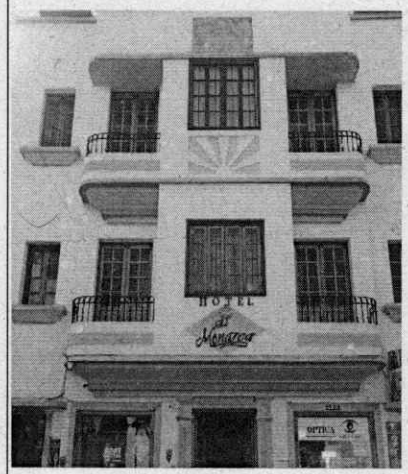 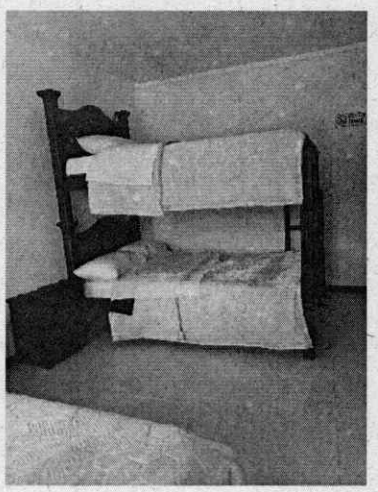

EVIDENCIA DEL EVENTO	
Descripción de lo Ejecutado	**Registro Fotográfico**
Deporte: Baloncesto - Voleibol **Fecha: 02 - 09 – 2025** **Ciudad: Tunja** **Alojamiento: Hotel Dux** **Baloncesto: 24** **Voleibol: 10** **Cantidad: 34**	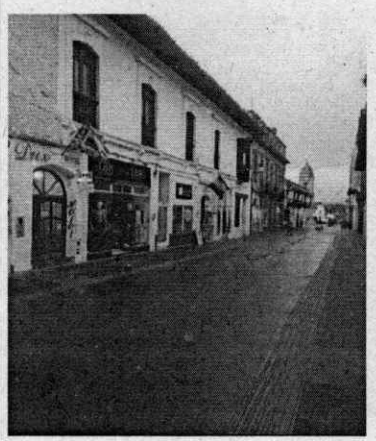 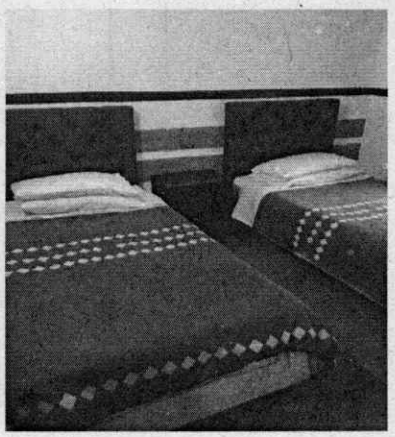

EVIDENCIA DEL EVENTO	
Descripción de lo Ejecutado	**Registro Fotográfico**
Deporte: Voleibol **Fecha: 02 – 09 – 2025** **Ciudad: Tunja** **Alojamiento: Hotel Salamandra** **Cantidad: 30**	 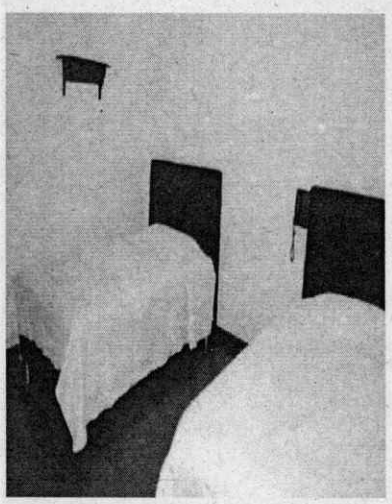

EVIDENCIA DEL EVENTO	
Descripción de lo Ejecutado	**Registro Fotográfico**
Deporte: Baloncesto **Fecha: 02 - 09 – 2025** **Ciudad: Tunja** **Alojamiento: Casa Moreno** **Cantidad: 35**	 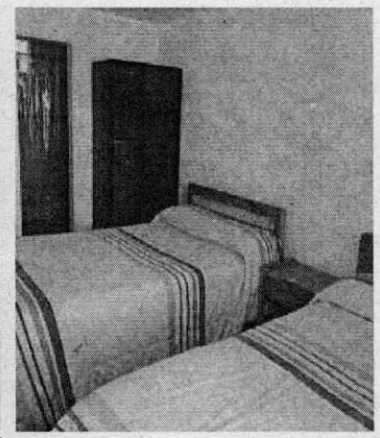

EVIDENCIA DEL EVENTO	
Descripción de lo Ejecutado	**Registro Fotográfico**
Deporte: Baloncesto - Voleibol **Fecha: 02 - 09 – 2025** **Ciudad: Tunja** **Alojamiento: Hotel Bicentenario Asís** **Baloncesto: 34** **Voleibol: 26** **Cantidad:60**	 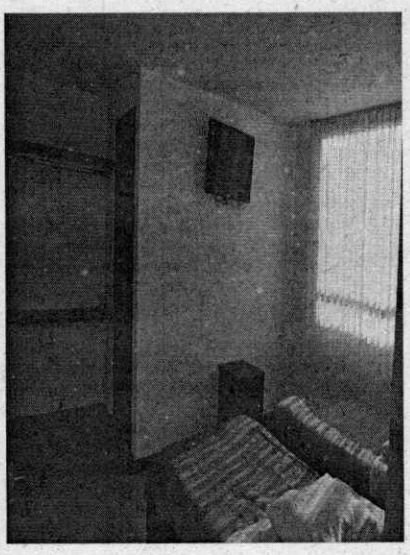

EVIDENCIA DEL EVENTO	
Descripción de lo Ejecutado	**Registro Fotográfico**
Deporte: Voleibol **Fecha: 02 - 09 – 2025** **Ciudad: Tunja** **Alojamiento: Hotel Sueño Real** **Cantidad: 46**	 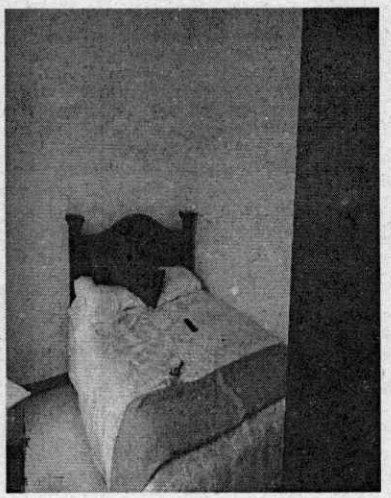

EVIDENCIA DEL EVENTO	
Descripción de lo Ejecutado	**Registro Fotográfico**
Deporte: Voleibol **Fecha: 02 - 09 – 2025** **Ciudad: Tunja** **Alojamiento: Hotel Casa Vieja** **Cantidad: 32**	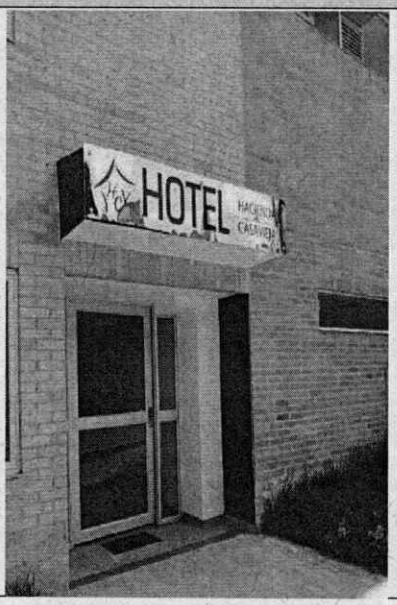 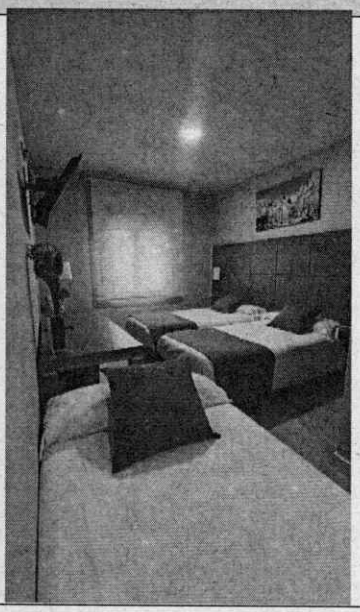

EVIDENCIA DEL EVENTO	
Descripción de lo Ejecutado	**Registro Fotográfico**
Deporte: Baloncesto **Fecha: 02 - 09 – 2025** **Ciudad: Tunja** **Alimentación: Cena** **Lugar: Hotel Diamond** **Cantidad: 23**	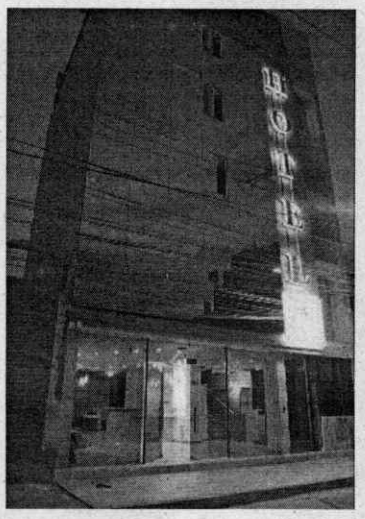 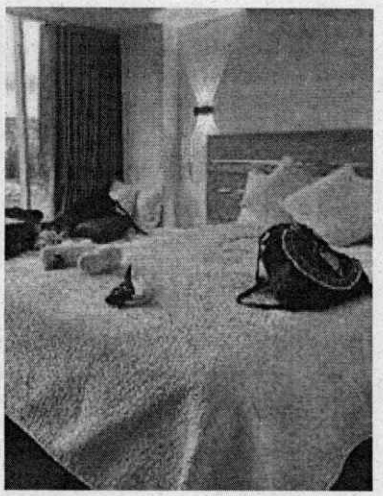

EVIDENCIA DEL EVENTO	
Descripción de lo Ejecutado	**Registro Fotográfico**
Deporte: Baloncesto **Fecha: 02 - 09 – 2025** **Ciudad: Tunja** **Alimentación: Cena** **Lugar: Hotel Casa Loma** **Cantidad:45**	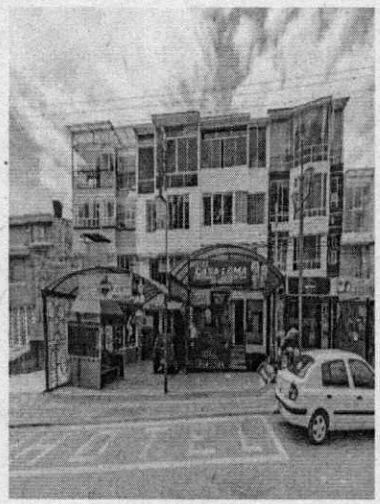 

EVIDENCIA DEL EVENTO	
Descripción de lo Ejecutado	**Registro Fotográfico**
Deporte: Voleibol **Fecha: 02 - 09– 2025** **Ciudad: Tunja** **Alojamiento: Hotel Calle Real** **Cantidad: 21**	 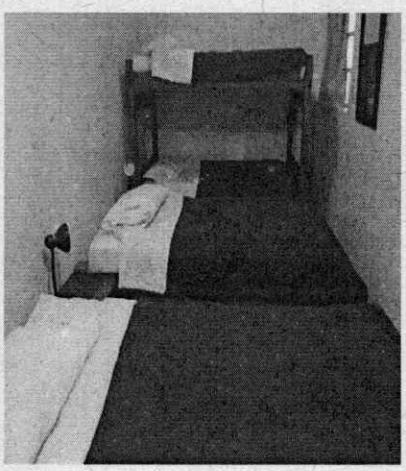

EVIDENCIA DEL EVENTO	
Descripción de lo Ejecutado	**Registro Fotográfico**
Deporte: Voleibol **Fecha: 02 - 09 – 2025** **Ciudad: Tunja** **Alojamiento: Hotel Colonial** **Cantidad: 32**	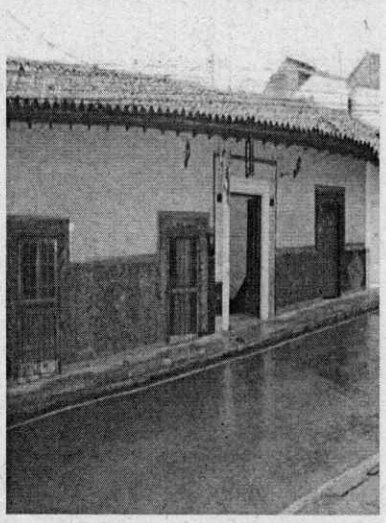 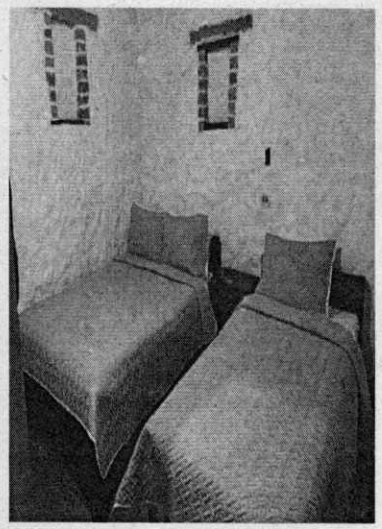

EVIDENCIA DEL EVENTO	
Descripción de lo Ejecutado	**Registro Fotográfico**
Deporte: Voleibol **Fecha: 02 - 09 – 2025** **Ciudad: Tunja** **Alojamiento: Hotel Villas del Real** **Cantidad: 35**	 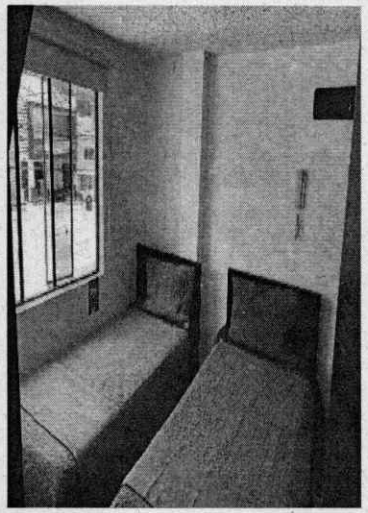

EVIDENCIA DEL EVENTO	
Descripción de lo Ejecutado	**Registro Fotográfico**
Deporte: Baloncesto - Voleibol **Fecha: 02 - 09 – 2025** **Ciudad: Tunja** **Alojamiento: Hotel Posada San Laureano** **Baloncesto: 22** **Voleibol: 11** **Cantidad: 33**	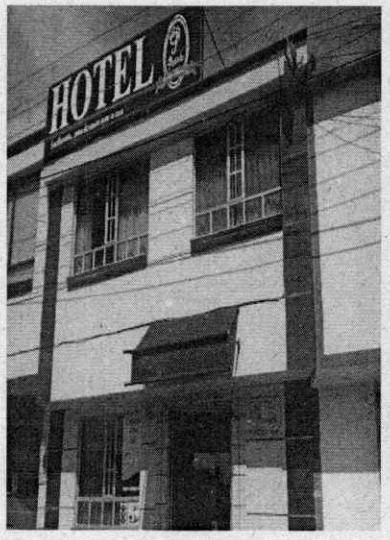 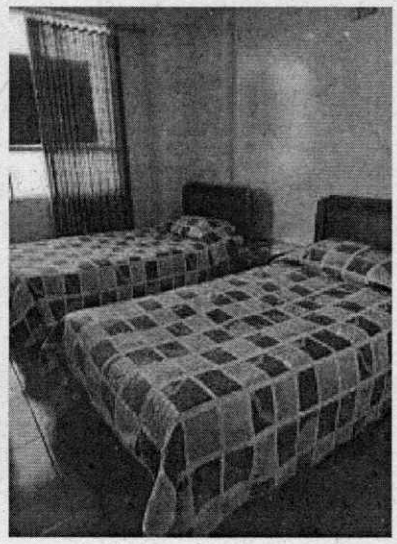

EVIDENCIA DEL EVENTO	
Descripción de lo Ejecutado	**Registro Fotográfico**
Deporte: Baloncesto – Jueces **Fecha: 02 - 09 – 2025** **Ciudad: Tunja** **Aligamiento: Hotel Dorado** **Baloncesto:11** **Jueces: 6** **Cantidad:17**	 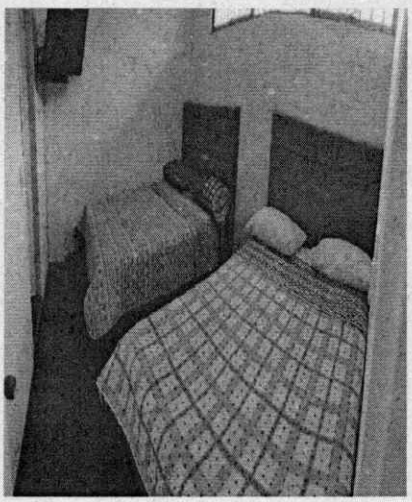

EVIDENCIA DEL EVENTO	
Descripción de lo Ejecutado	**Registro Fotográfico**
Deporte: Baloncesto **Fecha: 02 - 09 – 2025** **Ciudad: Tunja** **Alojamiento: Hotel Cacique Muisca** **Cantidad: 31**	 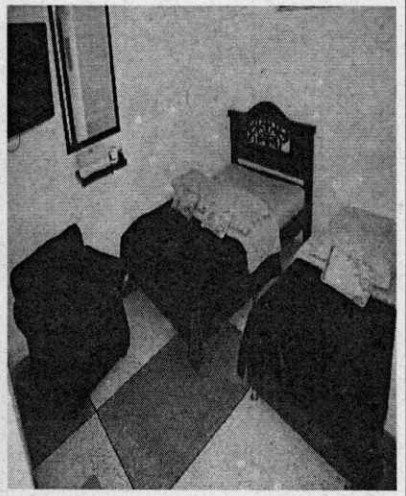

EVIDENCIA DEL EVENTO	
Descripción de lo Ejecutado	**Registro Fotográfico**
Deporte: Baloncesto **Fecha: 02 - 09 – 2025** **Ciudad: Tunja** **Alojamiento: Hotel Merlot** **Cantidad: 22**	 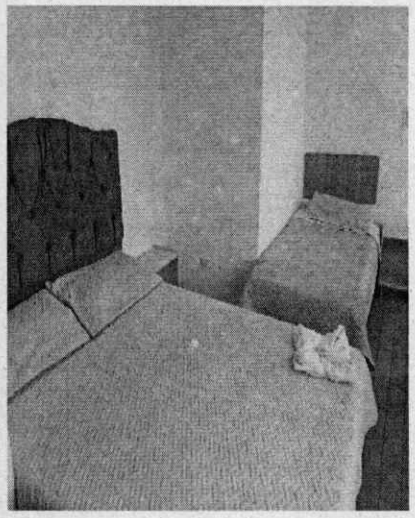

EVIDENCIA DEL EVENTO	
Descripción de lo Ejecutado	**Registro Fotográfico**
Deporte: Baloncesto **Fecha: 02 – 09 – 2025** **Ciudad: Tunja** **Lugar: Hotel Pinzón Plaza** **Cantidad: 22**	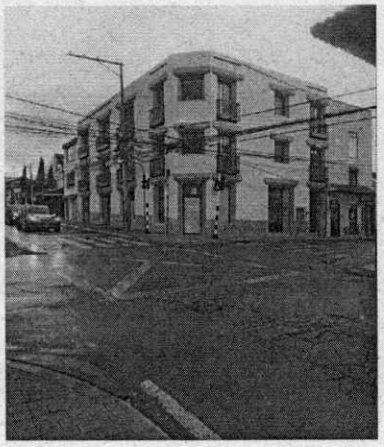 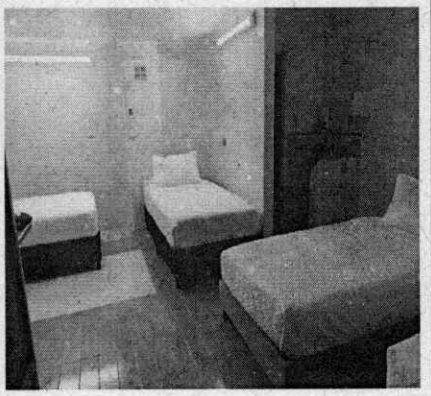

EVIDENCIA DEL EVENTO	
Descripción de lo Ejecutado	**Registro Fotográfico**
Deporte: Baloncesto **Fecha: 02– 09 – 2025** **Ciudad: Tunja** **Alojamiento: Hotel Bicentenario Hunza** **Cantidad: 20**	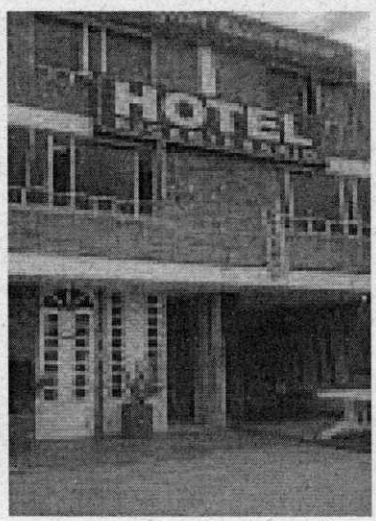 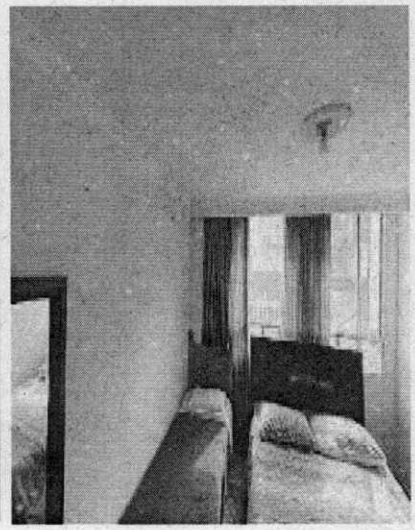

EVIDENCIA DEL EVENTO	
Descripción de lo Ejecutado	**Registro Fotográfico**
Deporte: Futbol **Fecha: 02– 09 – 2025** **Ciudad: Duitama** **Alojamiento: Hotel Oicatá** **Cantidad: 77**	 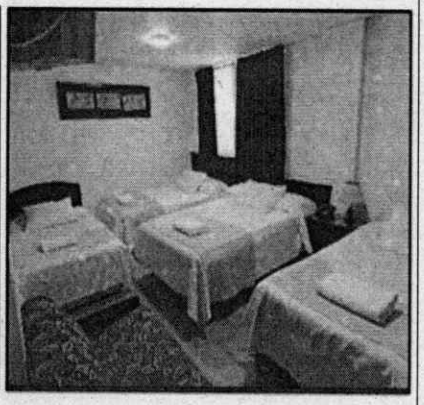

EVIDENCIA DEL EVENTO	
Descripción de lo Ejecutado	**Registro Fotográfico**
Deporte: Futbol **Fecha: 02– 09 – 2025** **Ciudad: Duitama** **Alojamiento: Hotel Spa La Colonia** **Cantidad: 70**	