EVIDENCIA DEL EVENTO	
Descripción de lo Ejecutado	**Registro Fotográfico**
Deporte: Futbol – Futbol Salón – Futbol Sala **Fecha: 02 – 09 – 2025** **Ciudad: Duitama** **Alojamiento: Hotel Azuay** **Cantidad: 87**	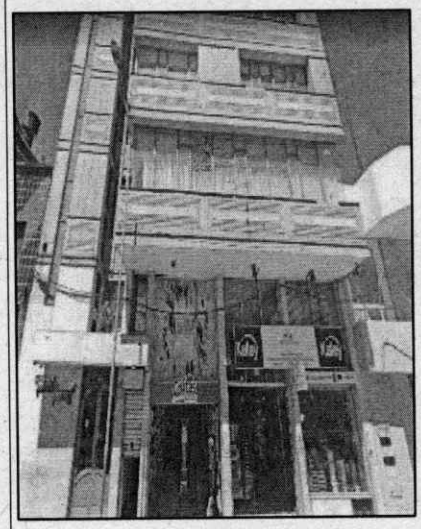 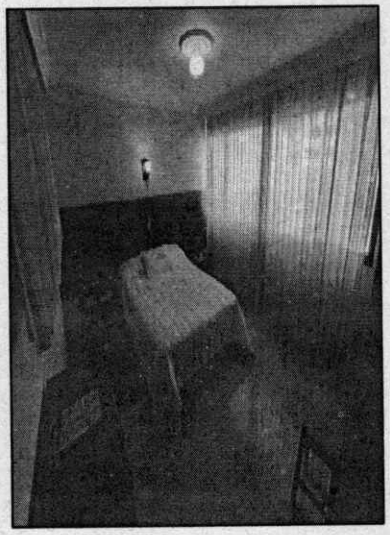

EVIDENCIA DEL EVENTO	
Descripción de lo Ejecutado	**Registro Fotográfico**
Deporte: Futbol Sala **Fecha: 02 – 09 – 2025** **Ciudad: Duitama** **Alojamiento: Hotel Milán** **Cantidad: 38**	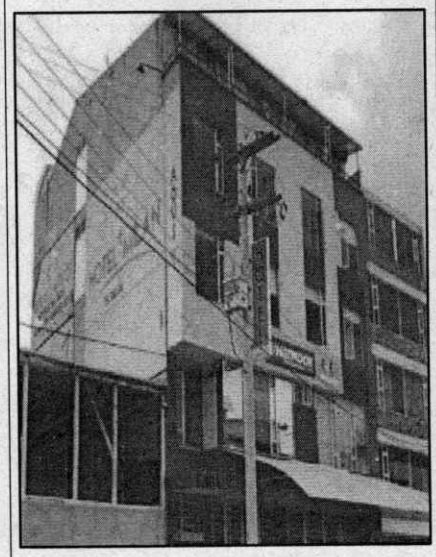 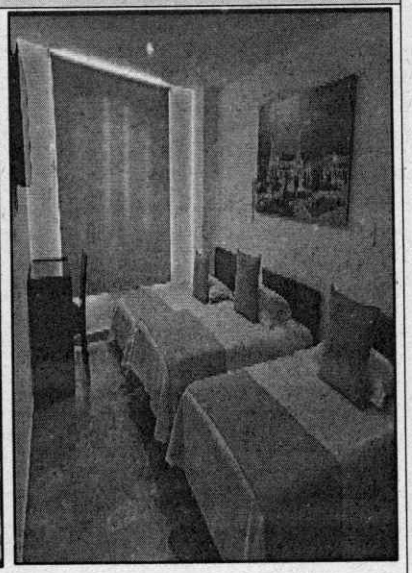

EVIDENCIA DEL EVENTO	
Descripción de lo Ejecutado	**Registro Fotográfico**
Deporte: Futbol Sala – Futbol – Futbol de Salón **Fecha: 02 – 09 – 2025** **Ciudad: Duitama** **Alojamiento: Hotel Suarel** **Cantidad: 130**	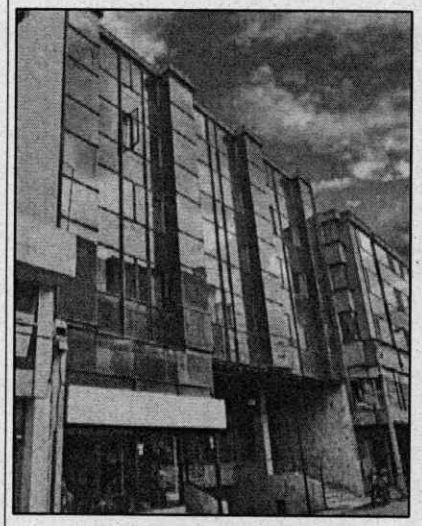 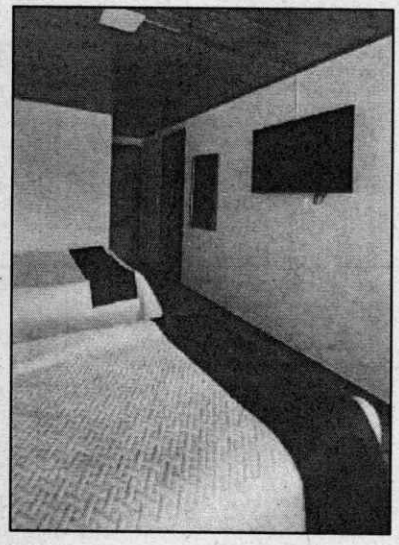

EVIDENCIA DEL EVENTO	
Descripción de lo Ejecutado	**Registro Fotográfico**
Deporte: Futbol – Futbol de Salón **Fecha: 02 – 09 – 2025** **Ciudad: Duitama** **Alojamiento: Hotel Pico Victoria** **Cantidad: 61**	 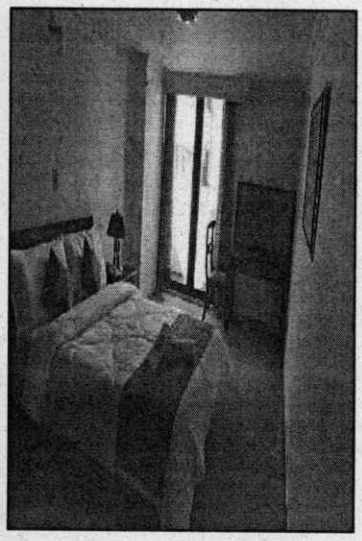

EVIDENCIA DEL EVENTO	
Descripción de lo Ejecutado	**Registro Fotográfico**
Deporte: Futbol Sala – Futbol de Salón **Fecha: 02 – 09 – 2025** **Ciudad: Duitama** **Alojamiento: Hotel Hisca** **Cantidad: 45**	 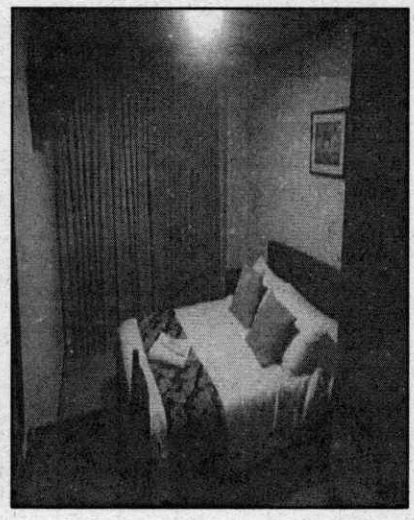

EVIDENCIA DEL EVENTO	
Descripción de lo Ejecutado	**Registro Fotográfico**
Deporte: Futbol Sala – Futbol de Salón - Futbol **Fecha: 02 – 09 – 2025** **Ciudad: Duitama** **Alojamiento: Hotel Seminario** **Cantidad: 158**	 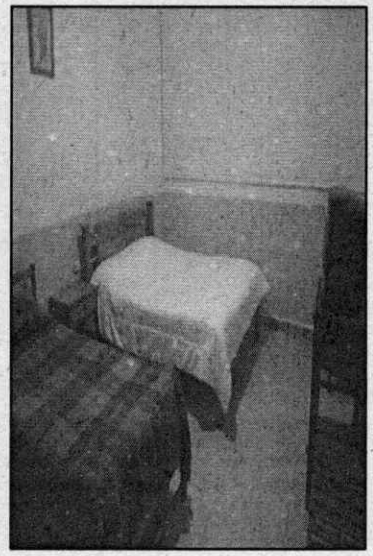

EVIDENCIA DEL EVENTO	
Descripción de lo Ejecutado	**Registro Fotográfico**
Deporte: Futbol **Fecha: 02 – 09 – 2025** **Ciudad: Duitama** **Alojamiento: Hotel Victoria Perla Real** **Cantidad: 60**	 

EVIDENCIA DEL EVENTO	
Descripción de lo Ejecutado	**Registro Fotográfico**
Deporte: Futbol – Futbol de Salón **Fecha: 02 – 09 – 2025** **Ciudad: Duitama** **Alojamiento: Hotel Las Orquídeas** **Cantidad: 47**	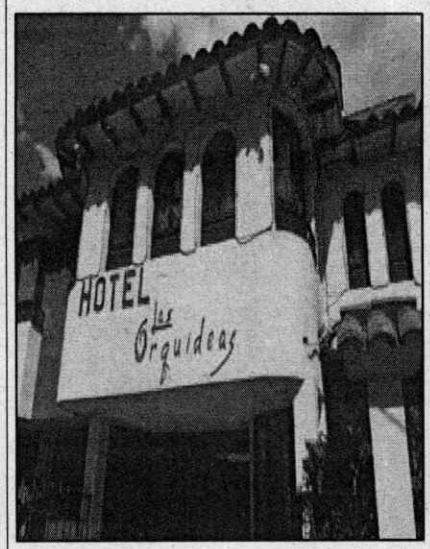 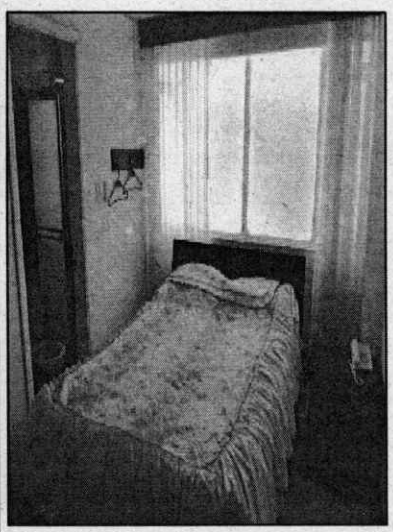

EVIDENCIA DEL EVENTO	
Descripción de lo Ejecutado	**Registro Fotográfico**
Deporte: Futbol Sala – Futbol de Salón **Fecha: 02 – 09 – 2025** **Ciudad: Duitama** **Alojamiento: Hotel Tunjo Dorado** **Cantidad: 47**	 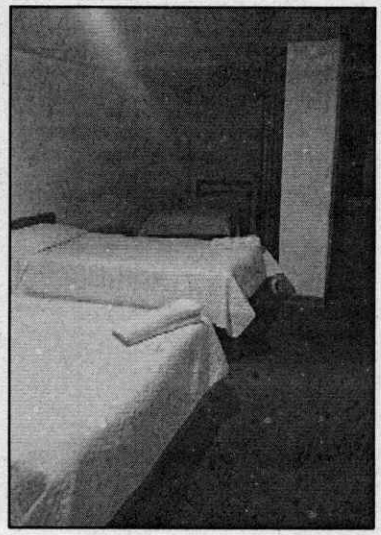

EVIDENCIA DEL EVENTO	
Descripción de lo Ejecutado	**Registro Fotográfico**
Deporte: Futbol Sala – Futbol de Salón **Fecha: 02 – 09 – 2025** **Ciudad: Duitama** **Alojamiento: Hotel Las Américas** **Cantidad: 44**	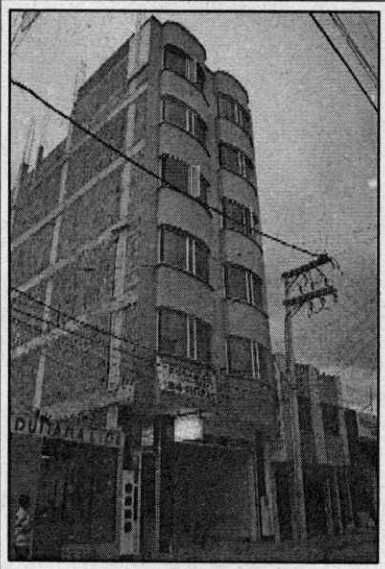 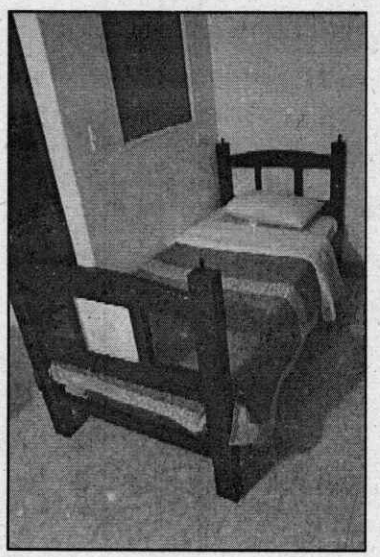

EVIDENCIA DEL EVENTO	
Descripción de lo Ejecutado	**Registro Fotográfico**
Deporte: Futbol Sala – Futbol de Salón **Fecha: 02 – 09 – 2025** **Ciudad: Duitama** **Alojamiento: Hotel Do Cruzeiro** **Cantidad: 44**	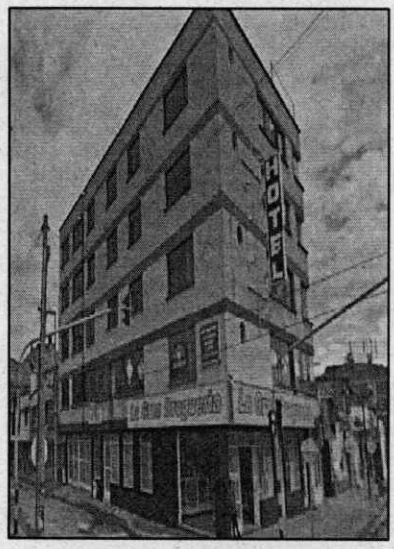 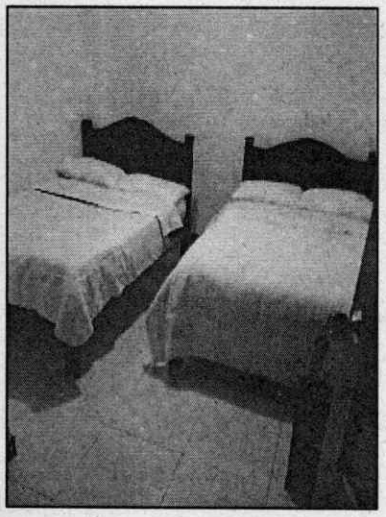

EVIDENCIA DEL EVENTO	
Descripción de lo Ejecutado	**Registro Fotográfico**
Deporte: Jueces **Fecha: 02 – 09 – 2025** **Ciudad: Duitama** **Alojamiento: Hotel San José** **Cantidad: 24**	 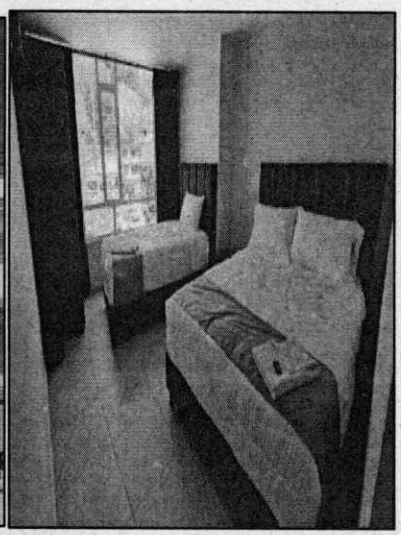

EVIDENCIA DEL EVENTO	
Descripción de lo Ejecutado	**Registro Fotográfico**
Deporte: Futbol de Salón - Futbol Sala **Fecha: 02 – 09 – 2025** **Ciudad: Duitama** **Alojamiento: Hotel Olimpia** **Cantidad: 60**	 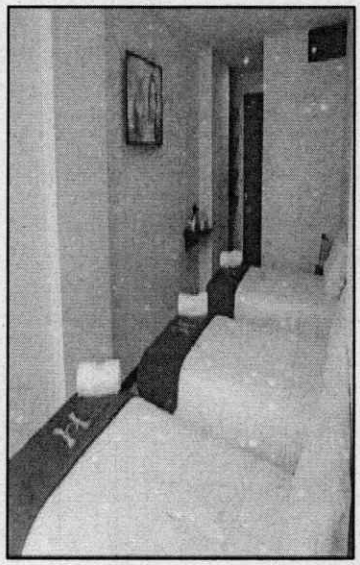

EVIDENCIA DEL EVENTO	
Descripción de lo Ejecutado	**Registro Fotográfico**
Deporte: Futbol de Salón - Futbol Sala - Futbol **Fecha: 02 – 09 – 2025** **Ciudad: Duitama** **Alojamiento: Hotel Gran Castel** **Cantidad: 40**	 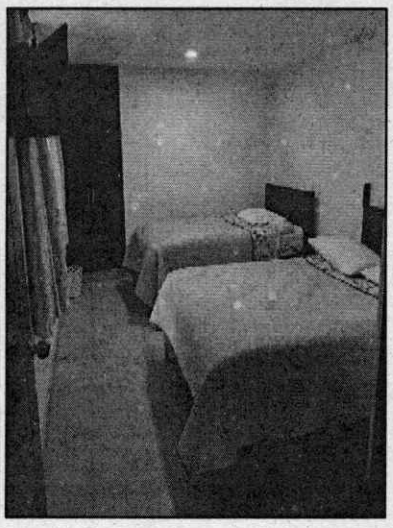

EVIDENCIA DEL EVENTO	
Descripción de lo Ejecutado	**Registro Fotográfico**
Deporte: Futbol de Salón – Futbol Sala **Fecha: 02 – 09 – 2025** **Ciudad: Duitama** **Alojamiento: Hotel Sipa** **Cantidad: 41**	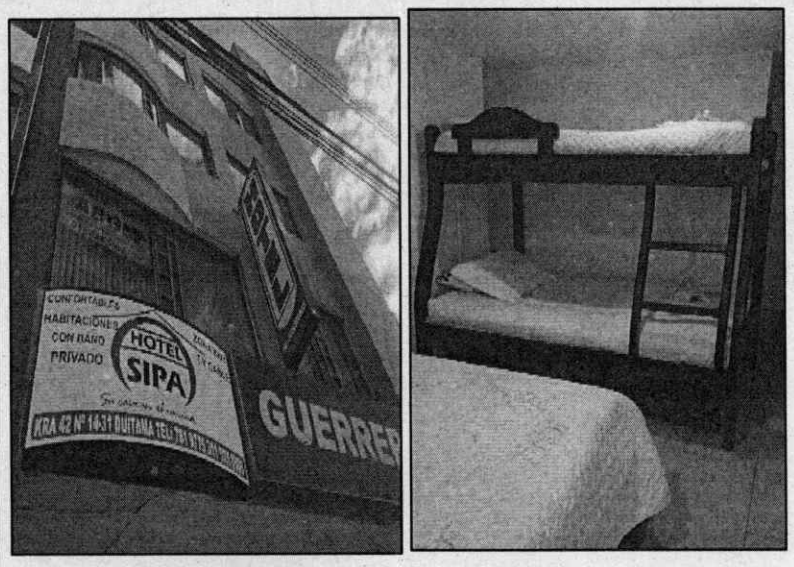

EVIDENCIA DEL EVENTO	
Descripción de lo Ejecutado	**Registro Fotográfico**
Deporte: Futbol de Salón – Futbol Sala **Fecha: 02 – 09 – 2025** **Ciudad: Duitama** **Alojamiento: Hotel Universal** **Cantidad: 41**	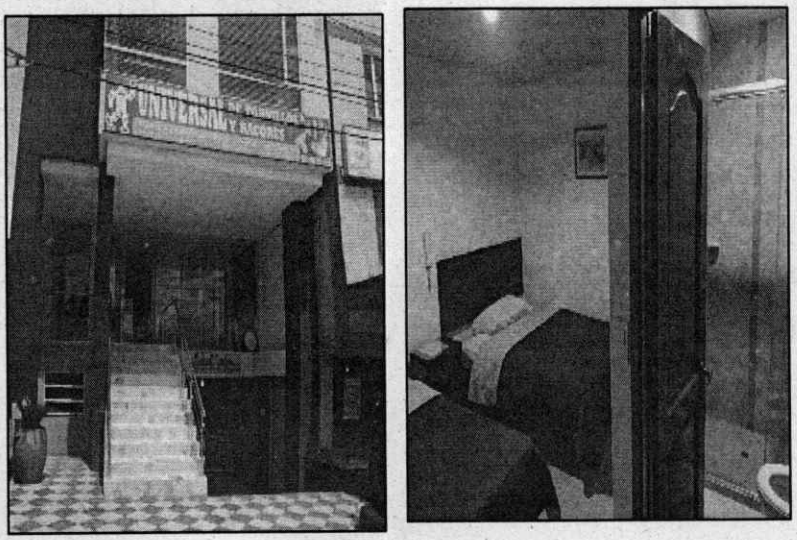

EVIDENCIA DEL EVENTO	
Descripción de lo Ejecutado	**Registro Fotográfico**
Deporte: Futbol Sala **Fecha: 02 – 09 – 2025** **Ciudad: Duitama** **Alojamiento: Hotel Juandale** **Cantidad: 40**	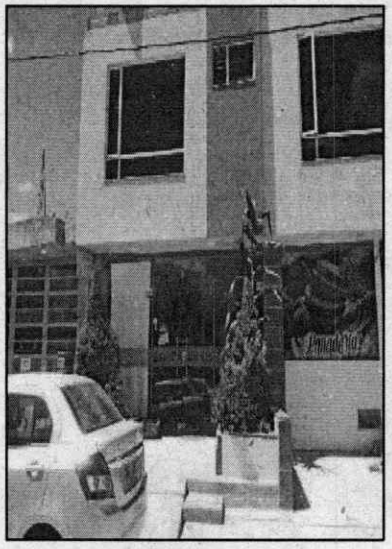 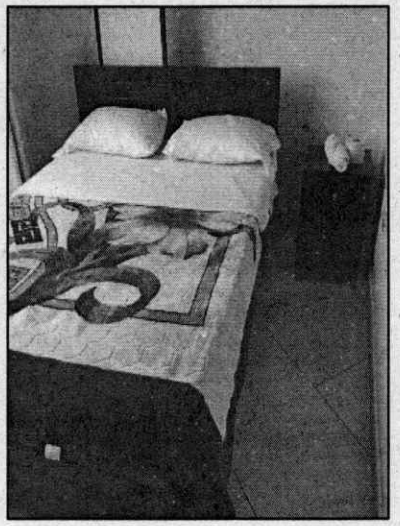

➢ ALOJAMIENTO DIA 3

EVIDENCIA DEL EVENTO	
Descripción de lo Ejecutado	**Registro Fotográfico**
Deporte: Voleibol **Fecha: 03 - 09 – 2025** **Ciudad: Tunja** **Alojamiento: Hotel Bicentenario Hugolino** **Cantidad: 60**	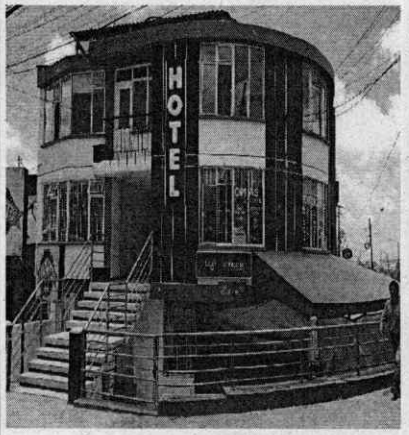 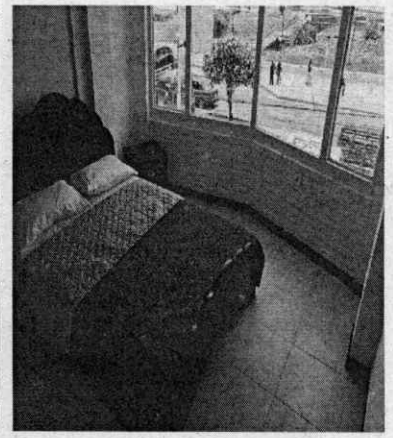

EVIDENCIA DEL EVENTO	
Descripción de lo Ejecutado	**Registro Fotográfico**
Deporte: Baloncesto **Fecha: 03 - 09 – 2025** **Ciudad: Tunja** **Alojamiento: Hotel Balcón Real** **Cantidad: 40**	 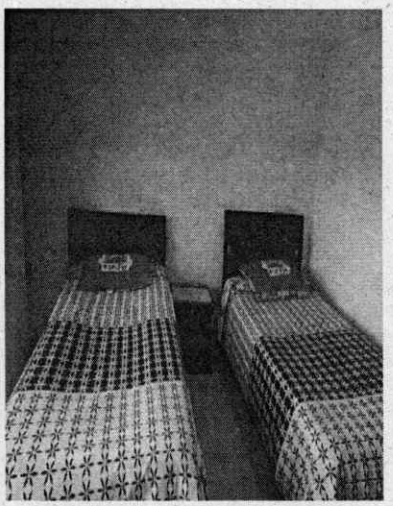

EVIDENCIA DEL EVENTO	
Descripción de lo Ejecutado	**Registro Fotográfico**
Deporte: Voleibol **Fecha: 03 - 09 – 2025** **Ciudad: Tunja** **Alojamiento: Hotel Monarca** **Cantidad: 30**	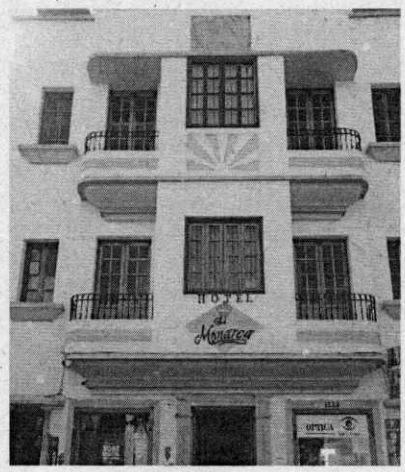 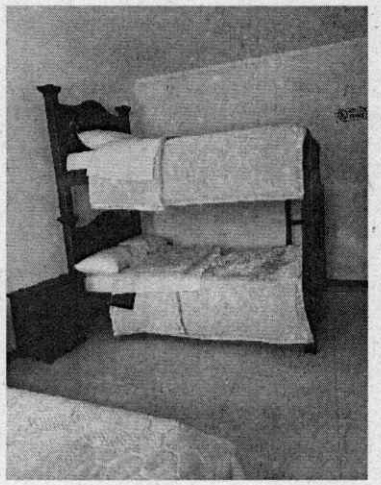

EVIDENCIA DEL EVENTO	
Descripción de lo Ejecutado	**Registro Fotográfico**
Deporte: Baloncesto - Voleibol **Fecha: 03 - 09 – 2025** **Ciudad: Tunja** **Alojamiento: Hotel Dux** **Baloncesto: 24** **Voleibol: 10** **Cantidad: 34**	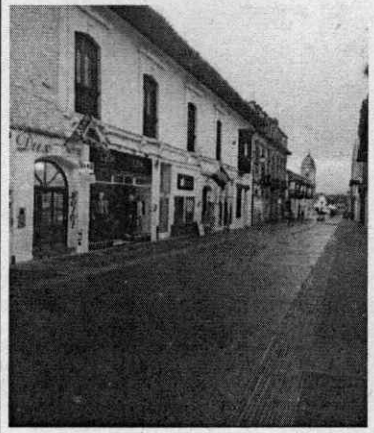 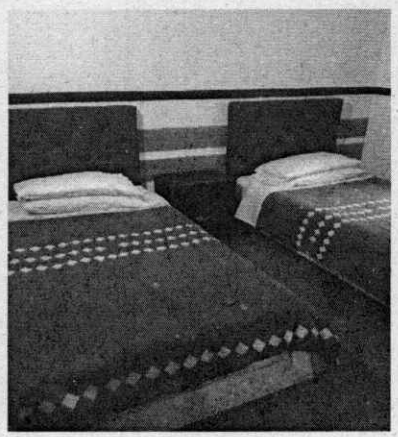

EVIDENCIA DEL EVENTO	
Descripción de lo Ejecutado	**Registro Fotográfico**
Deporte: Voleibol **Fecha: 03 – 09 – 2025** **Ciudad: Tunja** **Alojamiento: Hotel Salamandra** **Cantidad: 30**	 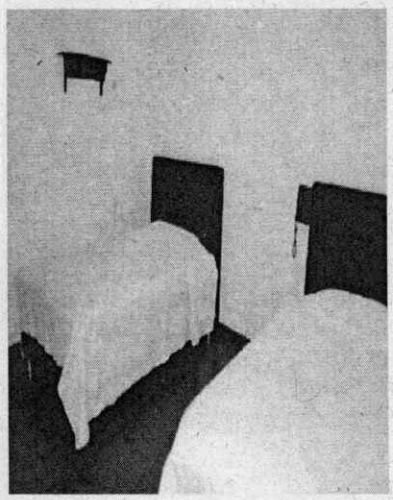

EVIDENCIA DEL EVENTO	
Descripción de lo Ejecutado	**Registro Fotográfico**
Deporte: Baloncesto **Fecha: 03 - 09 – 2025** **Ciudad: Tunja** **Alojamiento: Casa Moreno** **Cantidad: 35**	 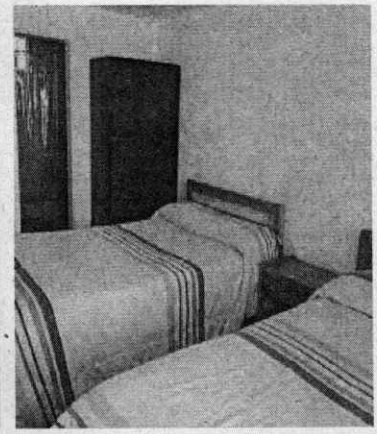

EVIDENCIA DEL EVENTO	
Descripción de lo Ejecutado	**Registro Fotográfico**
Deporte: Baloncesto - Voleibol **Fecha: 03 - 09 – 2025** **Ciudad: Tunja** **Alojamiento: Hotel Bicentenario Asís** **Baloncesto: 34** **Voleibol: 26** **Cantidad:60**	 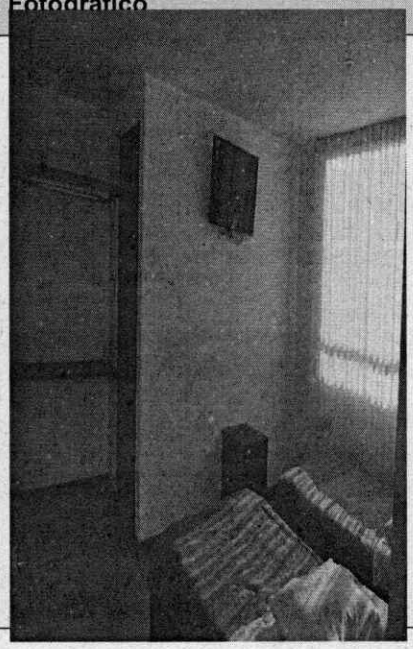

EVIDENCIA DEL EVENTO	
Descripción de lo Ejecutado	**Registro Fotográfico**
Deporte: Voleibol **Fecha: 03 - 09 – 2025** **Ciudad: Tunja** **Alojamiento: Hotel Sueño Real** **Cantidad: 46**	 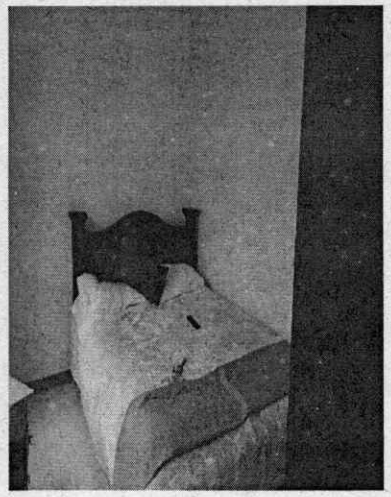

EVIDENCIA DEL EVENTO	
Descripción de lo Ejecutado	**Registro Fotográfico**
Deporte: Voleibol **Fecha: 03 - 09 – 2025** **Ciudad: Tunja** **Alojamiento: Hotel Casa Vieja** **Cantidad: 32**	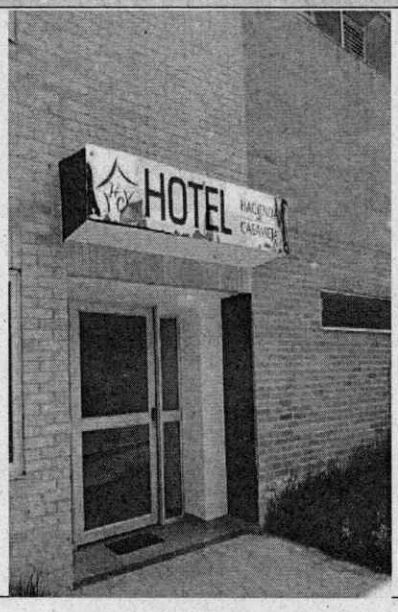 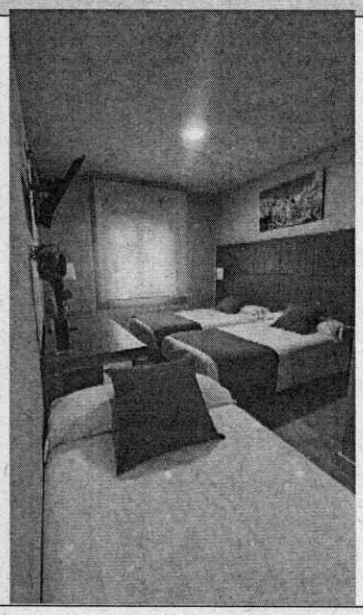

EVIDENCIA DEL EVENTO	
Descripción de lo Ejecutado	**Registro Fotográfico**
Deporte: Baloncesto **Fecha: 03 - 09 – 2025** **Ciudad: Tunja** **Alimentación: Cena** **Lugar: Hotel Diamond** **Cantidad: 23**	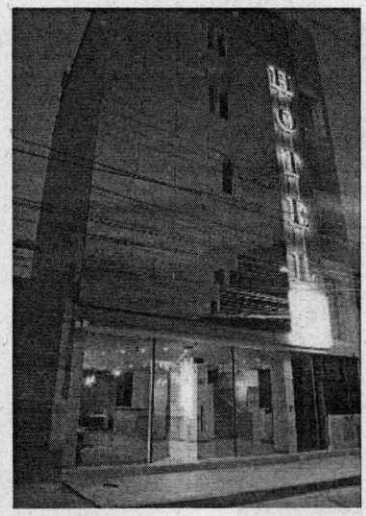 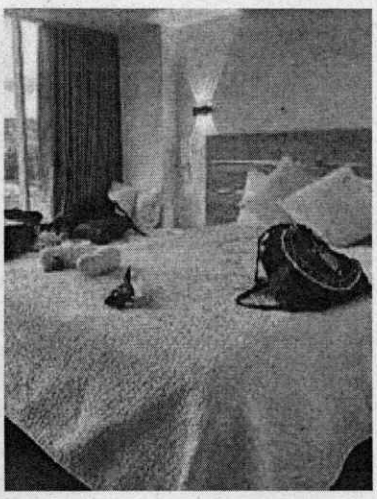

EVIDENCIA DEL EVENTO	
Descripción de lo Ejecutado	**Registro Fotográfico**
Deporte: Baloncesto **Fecha: 03 - 09 – 2025** **Ciudad: Tunja** **Alimentación: Cena** **Lugar: Hotel Casa Loma** **Cantidad:45**	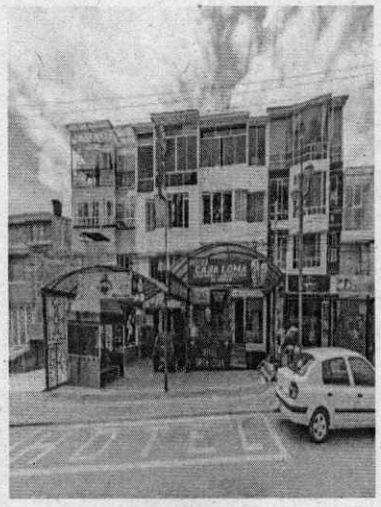 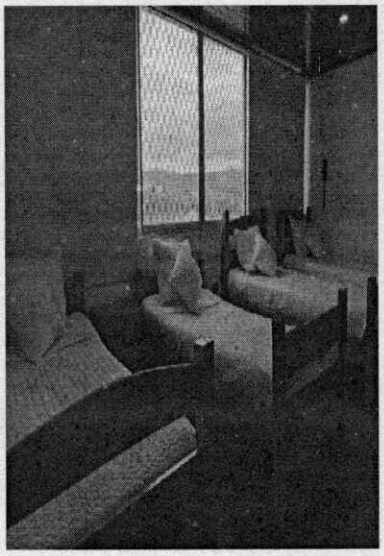

EVIDENCIA DEL EVENTO	
Descripción de lo Ejecutado	**Registro Fotográfico**
Deporte: Voleibol **Fecha: 03 - 09– 2025** **Ciudad: Tunja** **Alojamiento: Hotel Calle Real** **Cantidad: 21**	 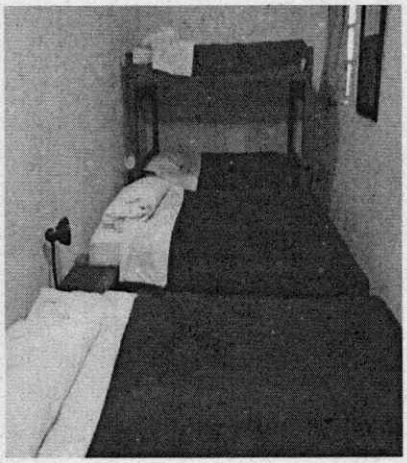

EVIDENCIA DEL EVENTO	
Descripción de lo Ejecutado	**Registro Fotográfico**
Deporte: Voleibol **Fecha: 03 - 09 – 2025** **Ciudad: Tunja** **Alojamiento: Hotel Colonial** **Cantidad: 32**	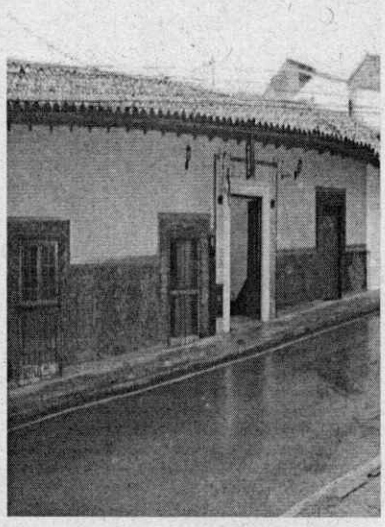 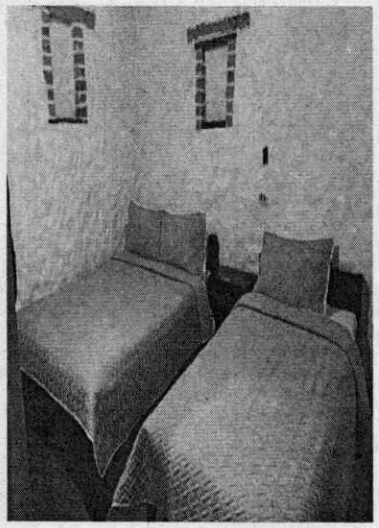

EVIDENCIA DEL EVENTO	
Descripción de lo Ejecutado	**Registro Fotográfico**
Deporte: Voleibol **Fecha: 03- 09 – 2025** **Ciudad: Tunja** **Alojamiento: Hotel Villas del Real** **Cantidad: 35**	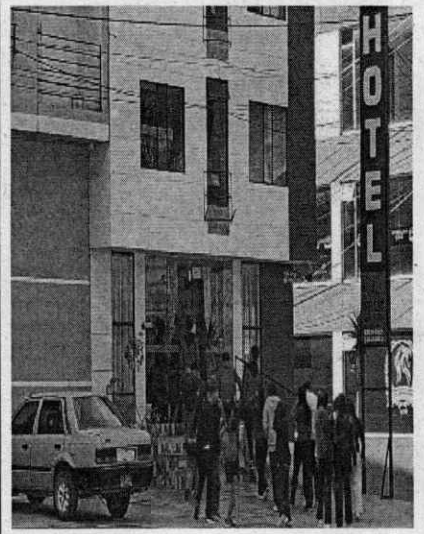 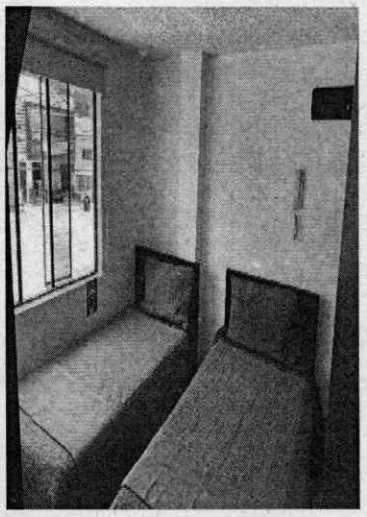

EVIDENCIA DEL EVENTO	
Descripción de lo Ejecutado	**Registro Fotográfico**
Deporte: Baloncesto - Voleibol **Fecha: 03 - 09 – 2025** **Ciudad: Tunja** **Alojamiento: Hotel Posada San Laureano** **Baloncesto: 22** **Voleibol: 11** **Cantidad Total: 33**	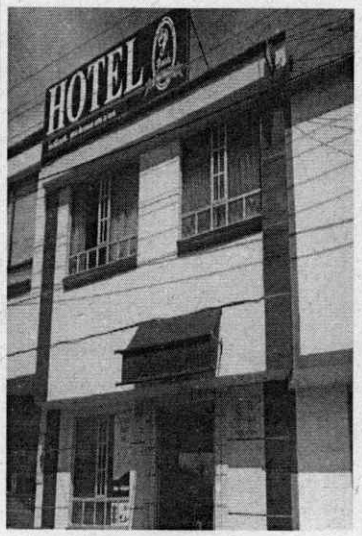 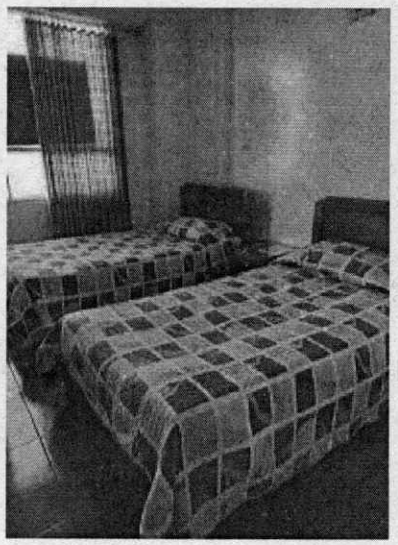

EVIDENCIA DEL EVENTO	
Descripción de lo Ejecutado	**Registro Fotográfico**
Deporte: Baloncesto – Jueces **Fecha: 03 - 09 – 2025** **Ciudad: Tunja** **Aligamiento: Hotel Dorado** **Baloncesto:11** **Jueces: 6** **Cantidad Total :17**	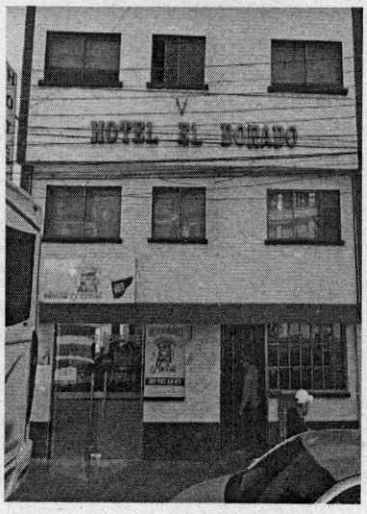 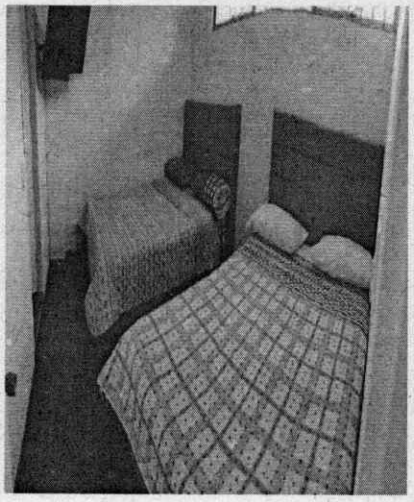

EVIDENCIA DEL EVENTO	
Descripción de lo Ejecutado	**Registro Fotográfico**
Deporte: Baloncesto **Fecha: 03 - 09 – 2025** **Ciudad: Tunja** **Alojamiento: Hotel Cacique Muisca** **Cantidad: 31**	 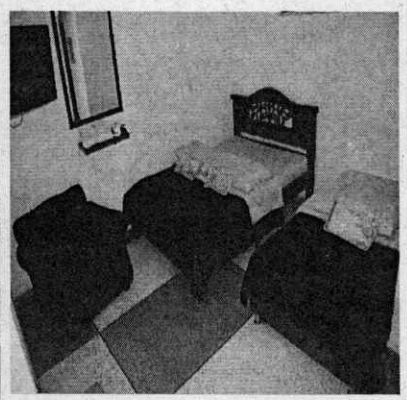

EVIDENCIA DEL EVENTO	
Descripción de lo Ejecutado	**Registro Fotográfico**
Deporte: Baloncesto **Fecha: 03- 09 – 2025** **Ciudad: Tunja** **Alojamiento: Hotel Merlot** **Cantidad: 22**	 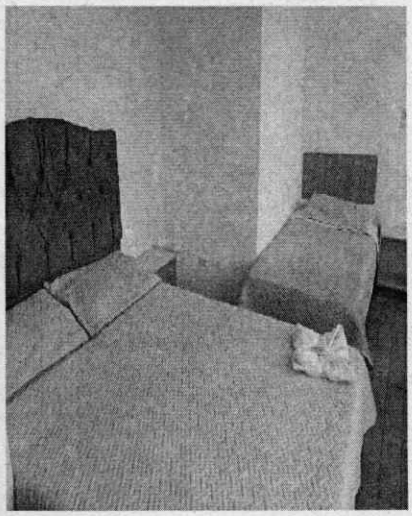

EVIDENCIA DEL EVENTO	
Descripción de lo Ejecutado	**Registro Fotográfico**
Deporte: Baloncesto **Fecha: 03 – 09 – 2025** **Ciudad: Tunja** **Alimentación:** **Lugar: Hotel Pinzón Plaza** **Cantidad: 22**	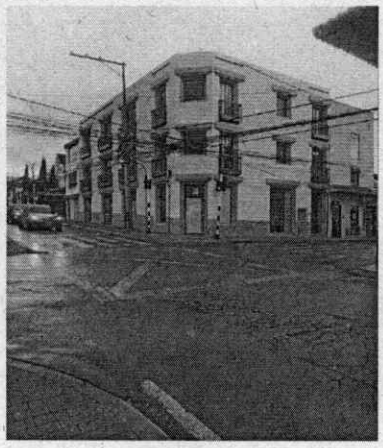 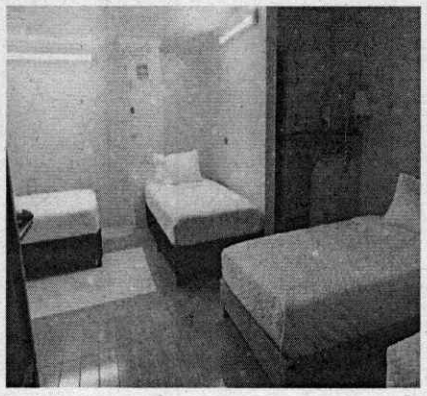

EVIDENCIA DEL EVENTO	
Descripción de lo Ejecutado	**Registro Fotográfico**
Deporte: Baloncesto **Fecha: 03 – 09 – 2025** **Ciudad: Tunja** **Alojamiento: Hotel Bicentenario Hunza** **Cantidad: 20**	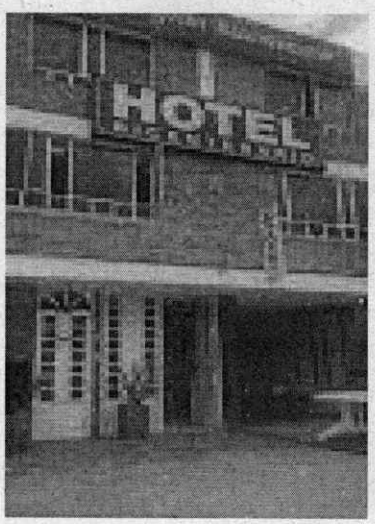 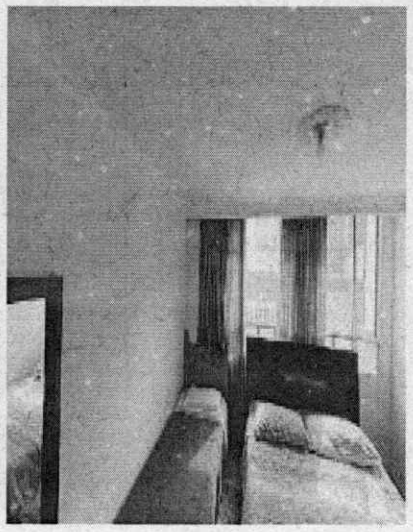

EVIDENCIA DEL EVENTO	
Descripción de lo Ejecutado	**Registro Fotográfico**
Deporte: Futbol **Fecha: 03– 09 – 2025** **Ciudad: Duitama** **Alojamiento: Hotel Oicatá** **Cantidad: 77**	 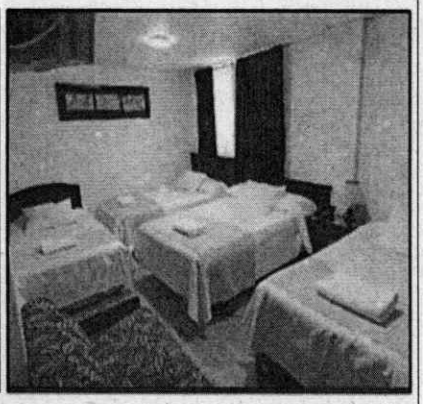

EVIDENCIA DEL EVENTO	
Descripción de lo Ejecutado	**Registro Fotográfico**
Deporte: Futbol **Fecha: 03– 09 – 2025** **Ciudad: Duitama** **Alojamiento: Hotel Spa La Colonia** **Cantidad: 70**	 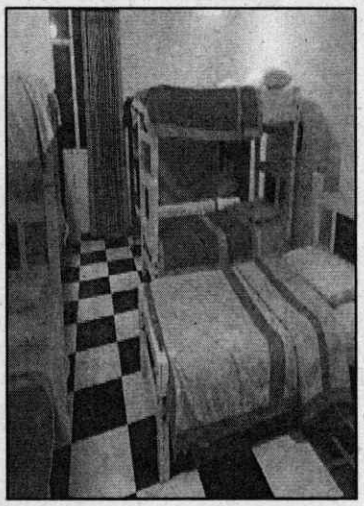

EVIDENCIA DEL EVENTO	
Descripción de lo Ejecutado	**Registro Fotográfico**
Deporte: Futbol – Futbol Salón – Futbol Sala **Fecha: 03 – 09 – 2025** **Ciudad: Duitama** **Alojamiento: Hotel Azuay** **Cantidad: 87**	 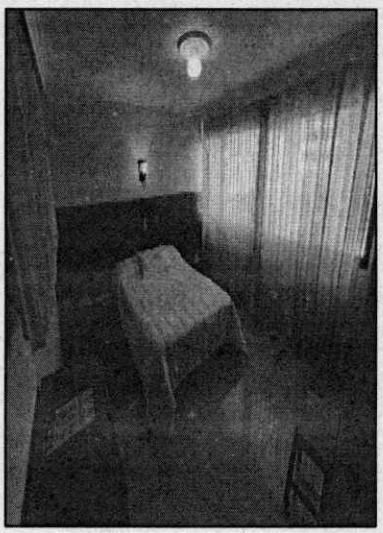

EVIDENCIA DEL EVENTO	
Descripción de lo Ejecutado	**Registro Fotográfico**
Deporte: Futbol Sala **Fecha: 03 – 09 – 2025** **Ciudad: Duitama** **Alojamiento: Hotel Milán** **Cantidad: 38**	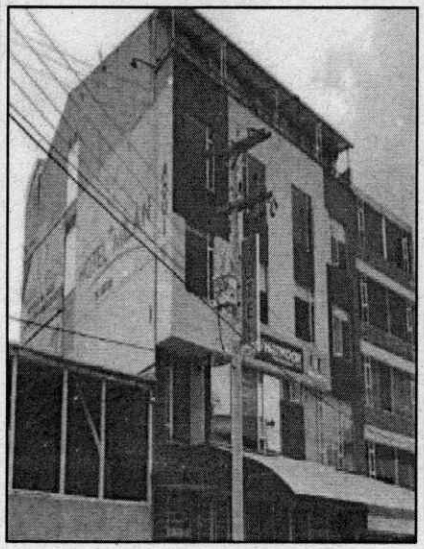 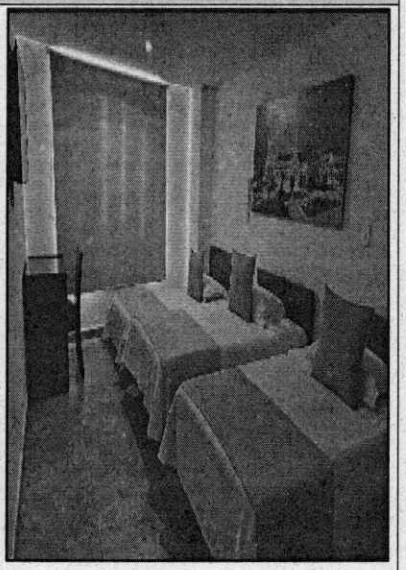

EVIDENCIA DEL EVENTO	
Descripción de lo Ejecutado	**Registro Fotográfico**
Deporte: Futbol Sala – Futbol – Futbol de Salón **Fecha: 03 – 09 – 2025** **Ciudad: Duitama** **Alojamiento: Hotel Suarel** **Cantidad: 130**	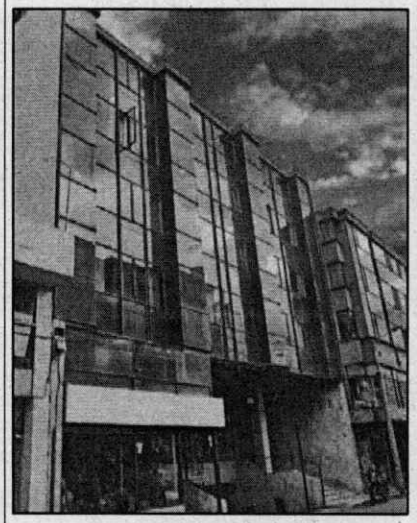 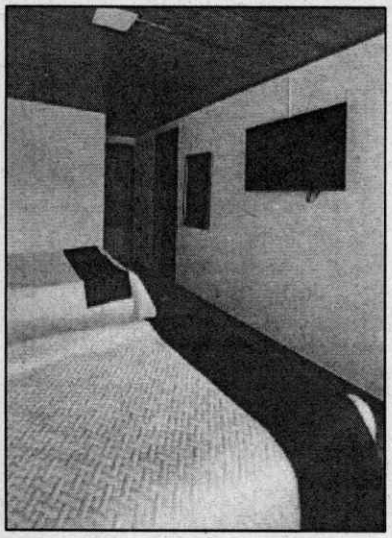

EVIDENCIA DEL EVENTO	
Descripción de lo Ejecutado	**Registro Fotográfico**
Deporte: Futbol – Futbol de Salón **Fecha: 03 – 09 – 2025** **Ciudad: Duitama** **Alojamiento: Hotel Pico Victoria** **Cantidad: 61**	 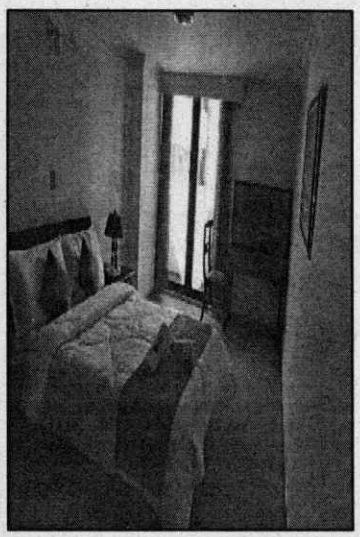

EVIDENCIA DEL EVENTO	
Descripción de lo Ejecutado	**Registro Fotográfico**
Deporte: Futbol Sala – Futbol de Salón **Fecha: 03 – 09 – 2025** **Ciudad: Duitama** **Alojamiento: Hotel Hisca** **Cantidad: 45**	 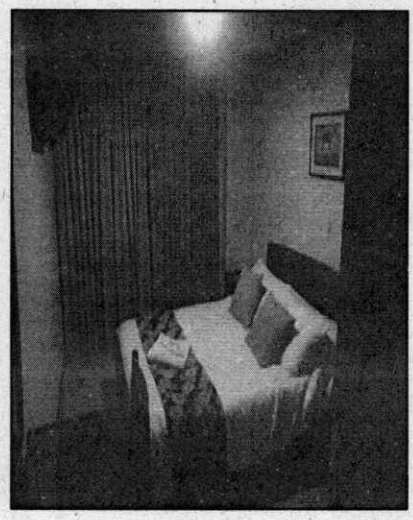

EVIDENCIA DEL EVENTO	
Descripción de lo Ejecutado	**Registro Fotográfico**
Deporte: Futbol Sala – Futbol de Salón - Futbol **Fecha: 03 – 09 – 2025** **Ciudad: Duitama** **Alojamiento: Hotel Seminario** **Cantidad: 158**	 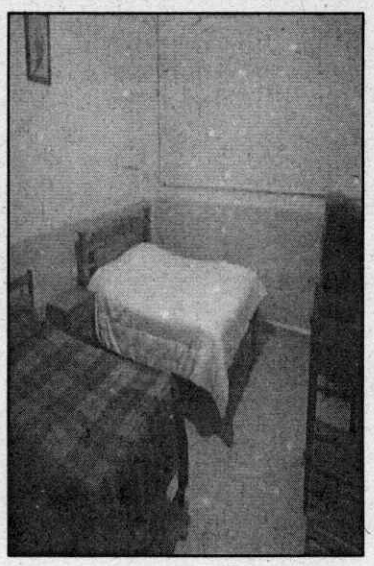

EVIDENCIA DEL EVENTO	
Descripción de lo Ejecutado	**Registro Fotográfico**
Deporte: Futbol **Fecha: 03 – 09 – 2025** **Ciudad: Duitama** **Alojamiento: Hotel Victoria Perla Real** **Cantidad: 60**	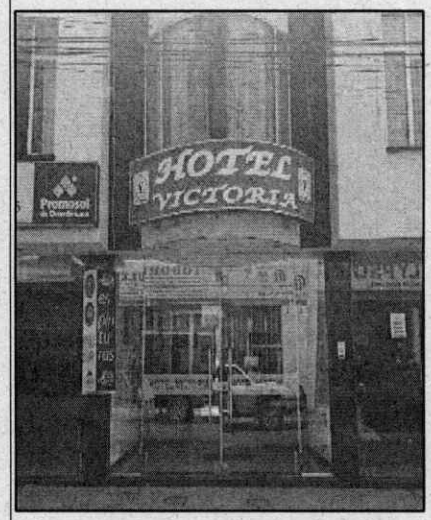 

EVIDENCIA DEL EVENTO	
Descripción de lo Ejecutado	**Registro Fotográfico**
Deporte: Futbol – Futbol de Salón **Fecha: 03 – 09 – 2025** **Ciudad: Duitama** **Alojamiento: Hotel Las Orquídeas** **Cantidad: 47**	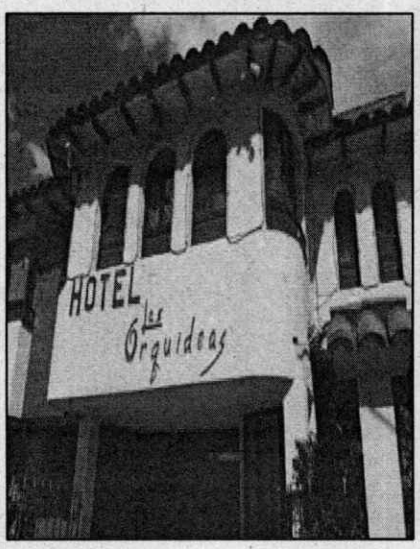 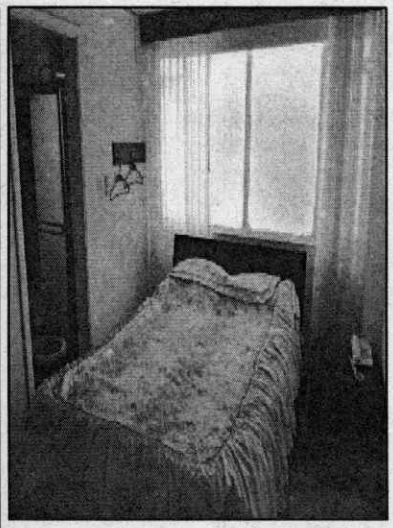

EVIDENCIA DEL EVENTO	
Descripción de lo Ejecutado	**Registro Fotográfico**
Deporte: Futbol Sala – Futbol de Salón **Fecha: 03 – 09 – 2025** **Ciudad: Duitama** **Alojamiento: Hotel Tunjo Dorado** **Cantidad: 47**	 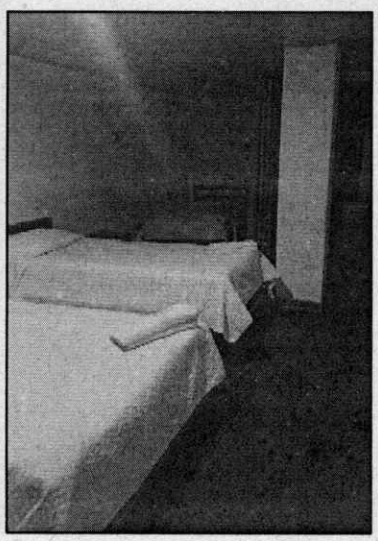

EVIDENCIA DEL EVENTO	
Descripción de lo Ejecutado	**Registro Fotográfico**
Deporte: Futbol Sala – Futbol de Salón **Fecha: 03– 09 – 2025** **Ciudad: Duitama** **Alojamiento: Hotel Las Américas** **Cantidad: 44**	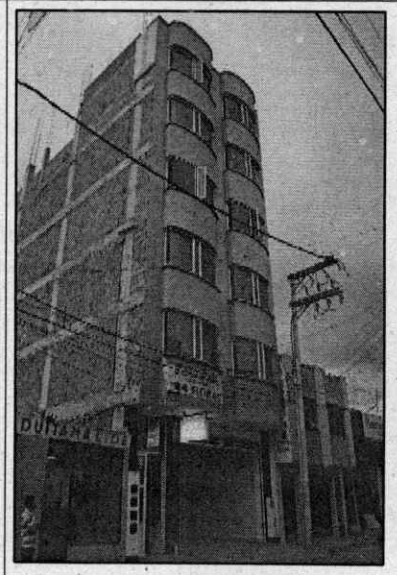 

EVIDENCIA DEL EVENTO	
Descripción de lo Ejecutado	**Registro Fotográfico**
Deporte: Futbol Sala – Futbol de Salón **Fecha: 03 – 09 – 2025** **Ciudad: Duitama** **Alojamiento: Hotel Do Cruzeiro** **Cantidad: 44**	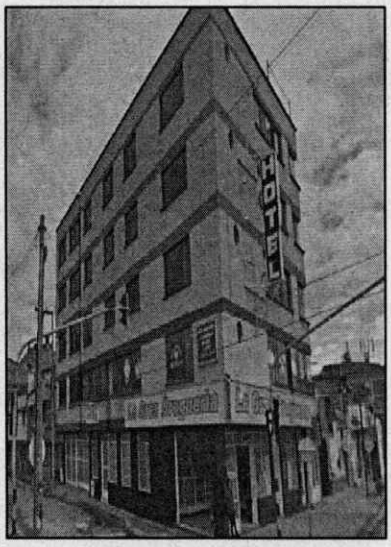 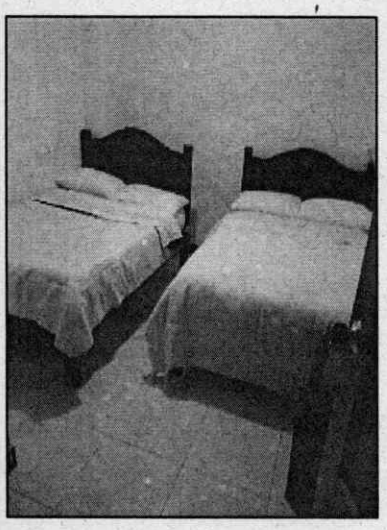

EVIDENCIA DEL EVENTO	
Descripción de lo Ejecutado	**Registro Fotográfico**
Deporte: Jueces **Fecha: 03 – 09 – 2025** **Ciudad: Duitama** **Alojamiento: Hotel San José** **Cantidad: 24**	 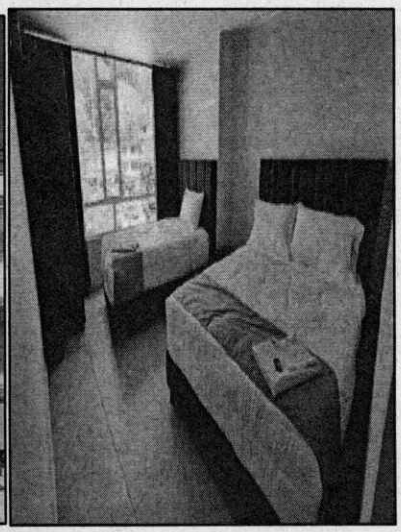

EVIDENCIA DEL EVENTO	
Descripción de lo Ejecutado	**Registro Fotográfico**
Deporte: Futbol de Salón - Futbol Sala **Fecha: 03 – 09 – 2025** **Ciudad: Duitama** **Alojamiento: Hotel Olimpia** **Cantidad: 60**	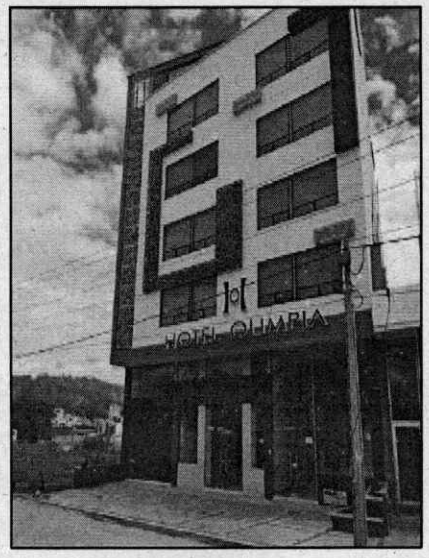 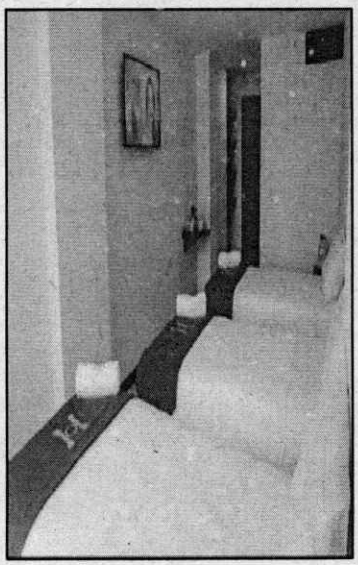

EVIDENCIA DEL EVENTO	
Descripción de lo Ejecutado	**Registro Fotográfico**
Deporte: Futbol de Salón - Futbol Sala - Futbol **Fecha: 03 – 09 – 2025** **Ciudad: Duitama** **Alojamiento: Hotel Gran Castel** **Cantidad: 40**	 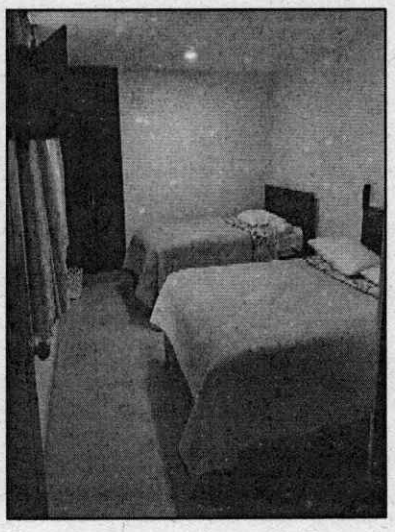

EVIDENCIA DEL EVENTO	
Descripción de lo Ejecutado	**Registro Fotográfico**
Deporte: Futbol de Salón – Futbol Sala **Fecha: 03 – 09 – 2025** **Ciudad: Duitama** **Alojamiento: Hotel Sipa** **Cantidad: 41**	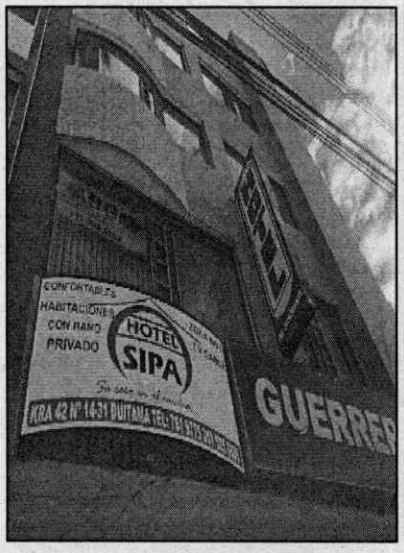 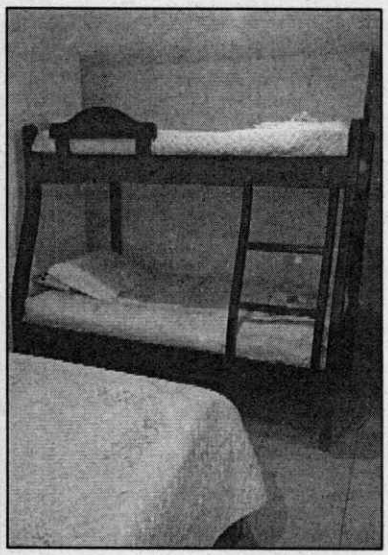

EVIDENCIA DEL EVENTO	
Descripción de lo Ejecutado	**Registro Fotográfico**
Deporte: Futbol de Salón – Futbol Sala **Fecha: 03 – 09 – 2025** **Ciudad: Duitama** **Alojamiento: Hotel Universal** **Cantidad: 41**	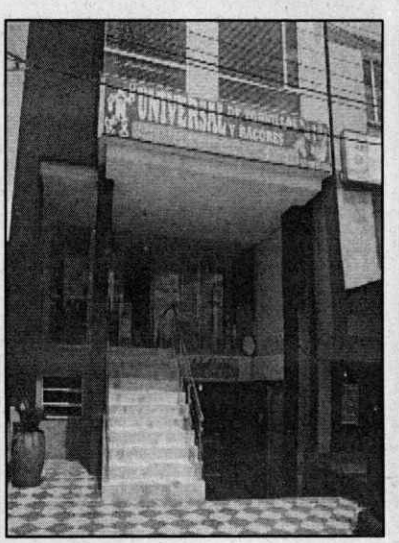 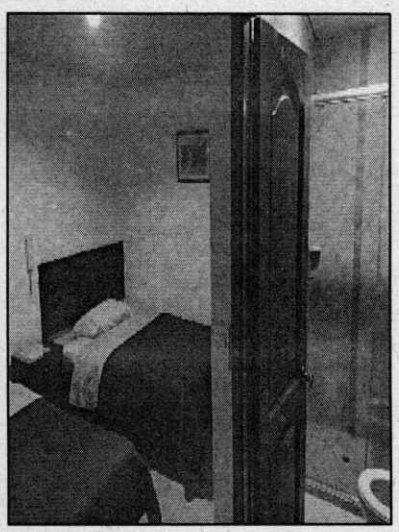

EVIDENCIA DEL EVENTO	
Descripción de lo Ejecutado	**Registro Fotográfico**
Deporte: Futbol Sala **Fecha: 03 – 09 – 2025** **Ciudad: Duitama** **Alojamiento: Hotel Juandale** **Cantidad: 40**	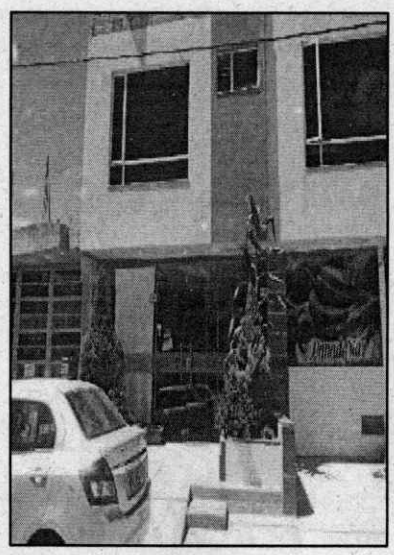 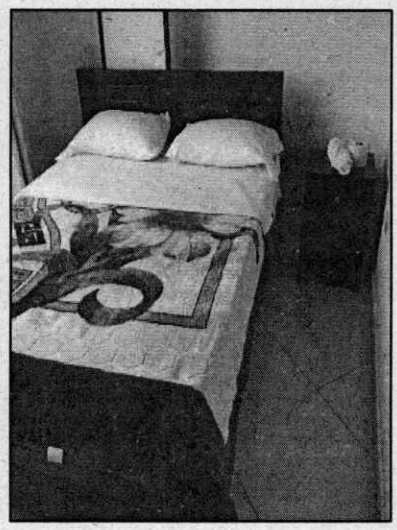

- **ALOJAMIENTO DIA 4**

EVIDENCIA DEL EVENTO	
Descripción de lo Ejecutado	**Registro Fotográfico**
Deporte: Voleibol **Fecha: 04 - 09 – 2025** **Ciudad: Tunja** **Alojamiento: Hotel Bicentenario Hugolino** **Cantidad: 35**	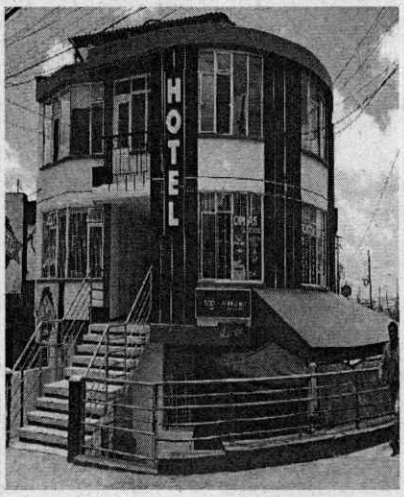 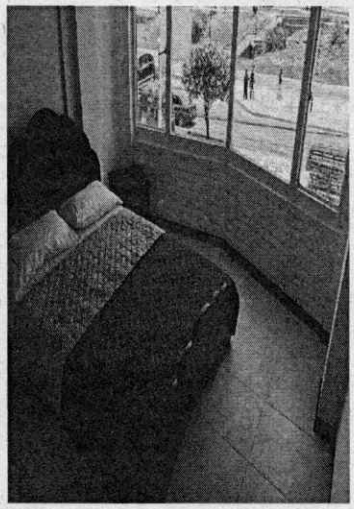

Descripción de lo Ejecutado	Registro Fotográfico
Deporte: Baloncesto **Fecha: 04 - 09 – 2025** **Ciudad: Tunja** **Alojamiento: Hotel San Laureano** **Cantidad: 22**	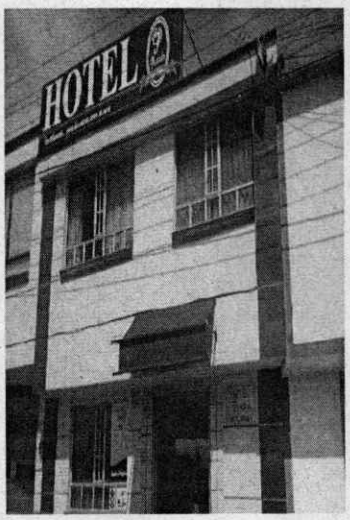 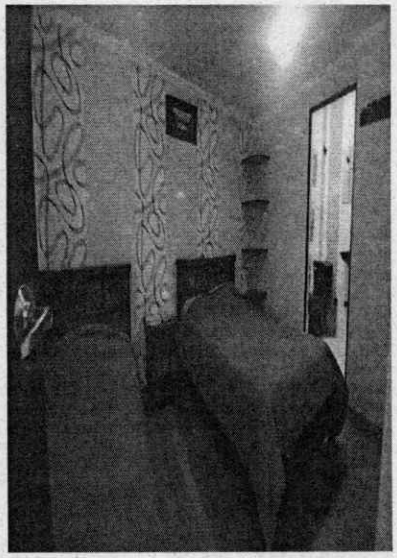

EVIDENCIA DEL EVENTO	
Descripción de lo Ejecutado	**Registro Fotográfico**
Deporte: Baloncesto **Fecha: 04 - 09 – 2025** **Ciudad: Tunja** **Alojamiento: Hotel Casa Moreno** **Cantidad:22**	 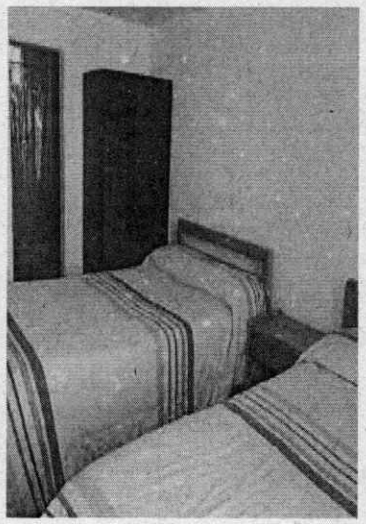

Descripción de lo Ejecutado	Registro Fotográfico
Deporte: Voleibol - Baloncesto **Fecha: 04 – 09 – 2025** **Ciudad: Tunja** **Alojamiento: Hotel Dorado** **Cantidad: 11**	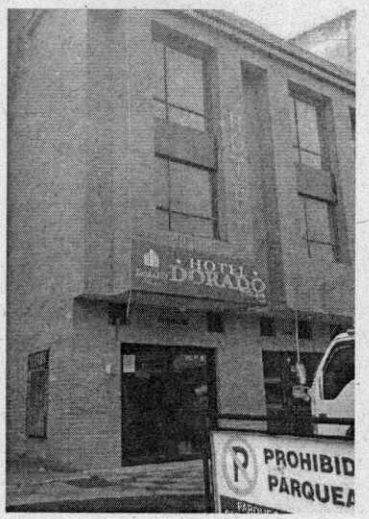 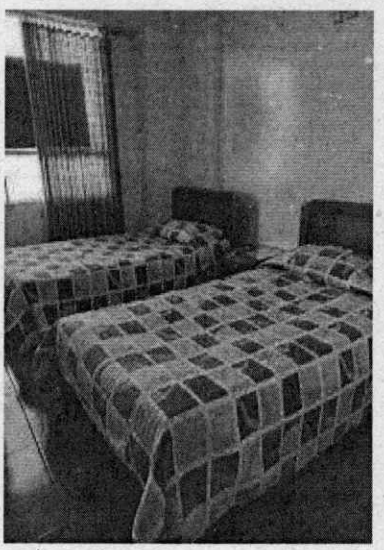

EVIDENCIA DEL EVENTO	
Descripción de lo Ejecutado	**Registro Fotográfico**
Deporte: Voleibol **Fecha: 04 – 09 – 2025** **Ciudad: Tunja** **Alojamiento: Hotel Salamandra** **Cantidad: 12**	 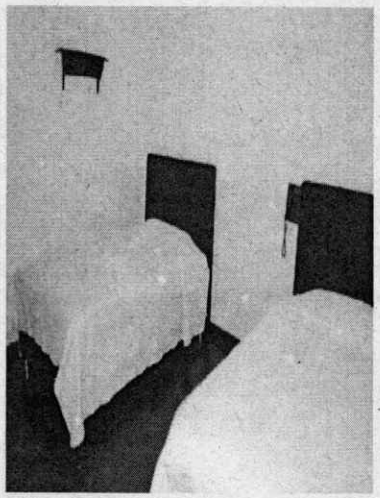

EVIDENCIA DEL EVENTO	
Descripción de lo Ejecutado	**Registro Fotográfico**
Deporte: Voleibol **Fecha: 04 – 09 – 2025** **Ciudad: Tunja** **Alojamiento: Hotel Salamandra** **Cantidad: 12**	 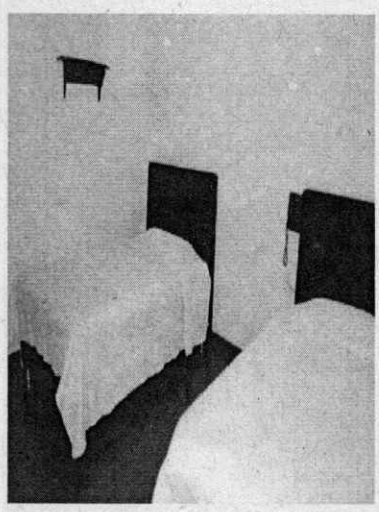

EVIDENCIA DEL EVENTO	
Descripción de lo Ejecutado	**Registro Fotográfico**
Deporte: Voleibol **Fecha: 04– 09 – 2025** **Ciudad: Tunja** **Alojamiento: Hotel Calle Real** **Cantidad: 15**	 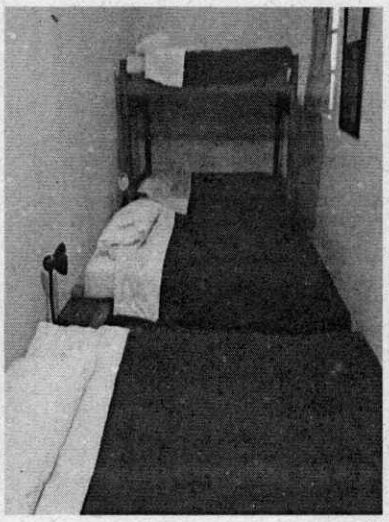

EVIDENCIA DEL EVENTO	
Descripción de lo Ejecutado	**Registro Fotográfico**
Deporte: Voleibol **Fecha: 04 - 09 – 2025** **Ciudad: Tunja** **Alojamiento: Hotel Bicentenario Asís** **Cantidad: 35**	 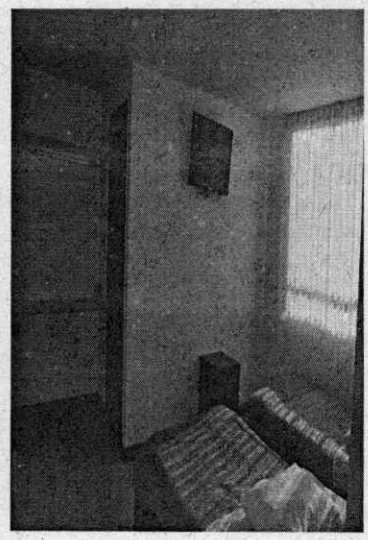

EVIDENCIA DEL EVENTO	
Descripción de lo Ejecutado	**Registro Fotográfico**
Deporte: Voleibol **Fecha: 04 - 09 – 2025** **Ciudad: Tunja** **Alojamiento: Hotel Sueño Real** **Cantidad: 34**	 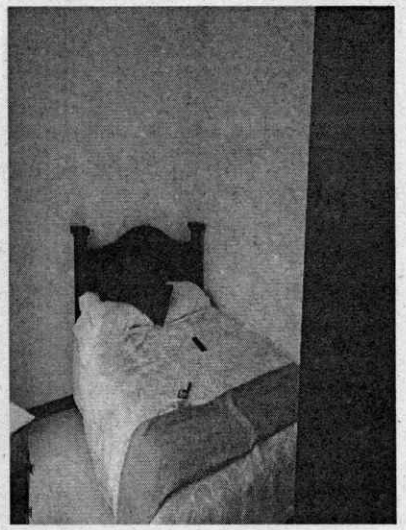

EVIDENCIA DEL EVENTO	
Descripción de lo Ejecutado	**Registro Fotográfico**
Deporte: Vóleibol **Fecha: 04 - 09 – 2025** **Ciudad: Tunja** **Alojamiento: Hotel Casa Vieja** **Cantidad: 32**	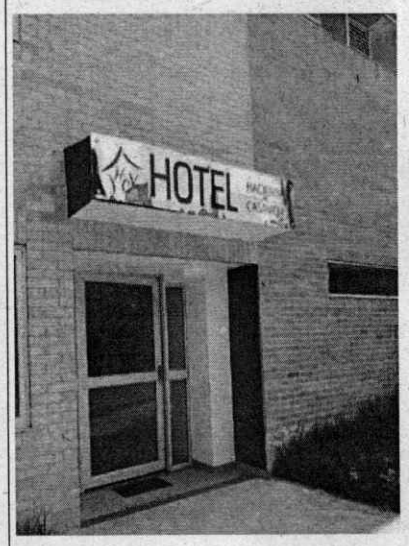 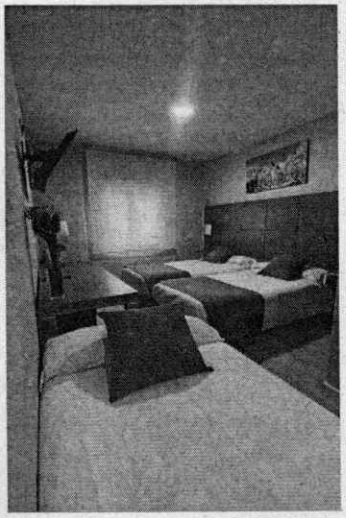

EVIDENCIA DEL EVENTO	
Descripción de lo Ejecutado	**Registro Fotográfico**
Deporte: Vóleibol **Fecha: 04 - 09 – 2025** **Ciudad: Tunja** **Alojamiento: Hotel Balcón Real** **Cantidad: 21**	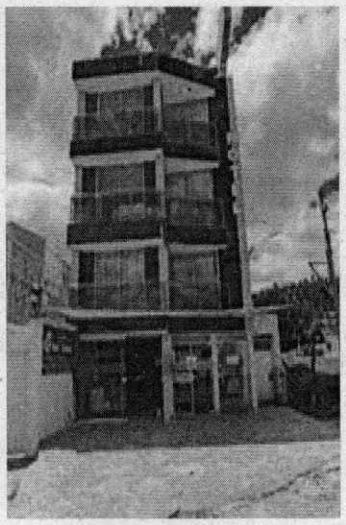 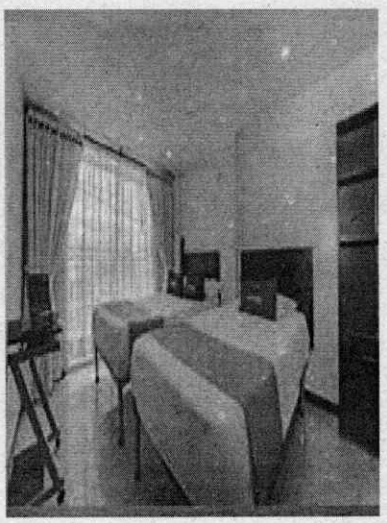

EVIDENCIA DEL EVENTO	
Descripción de lo Ejecutado	**Registro Fotográfico**
Deporte: Baloncesto **Fecha: 04 - 09 – 2025** **Ciudad: Tunja** **Alojamiento: Hotel Diamond** **Cantidad: 23**	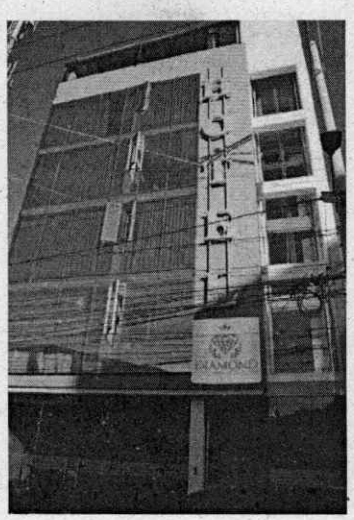 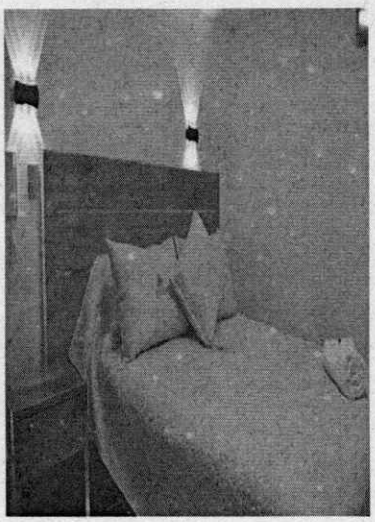

EVIDENCIA DEL EVENTO	
Descripción de lo Ejecutado	**Registro Fotográfico**
Deporte: Baloncesto **Fecha: 04 - 09 – 2025** **Ciudad: Tunja** **Alojamiento: Hotel Casa Loma** **Cantidad: 35**	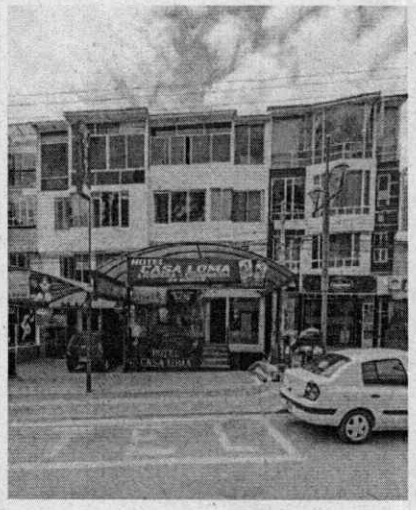 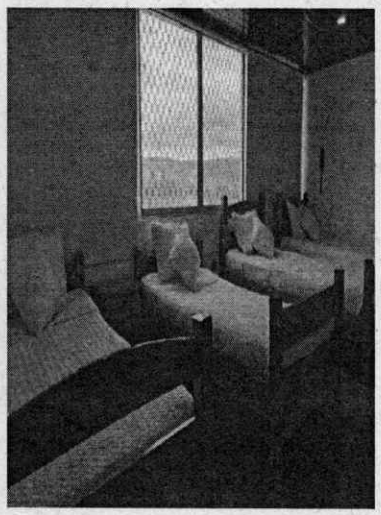

EVIDENCIA DEL EVENTO	
Descripción de lo Ejecutado	**Registro Fotográfico**
Deporte: Voleibol **Fecha: 04– 09 – 2025** **Ciudad: Tunja** **Alojamiento: Hotel Villas del Real** **Cantidad: 22**	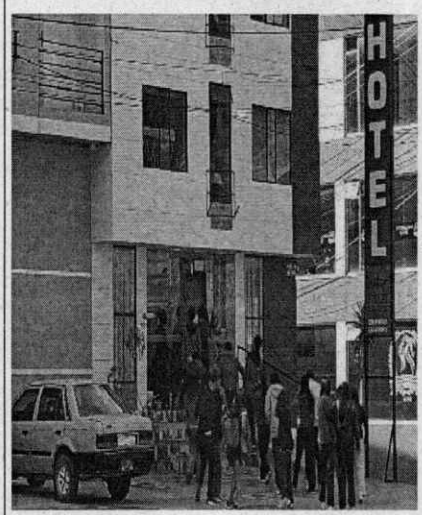 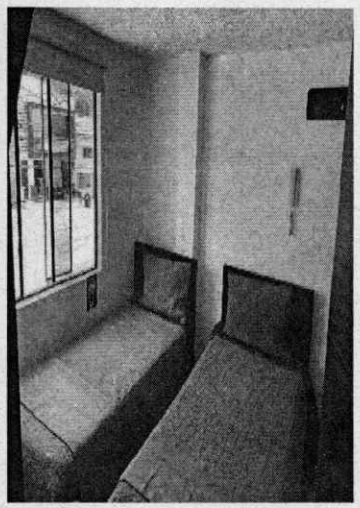

EVIDENCIA DEL EVENTO	
Descripción de lo Ejecutado	**Registro Fotográfico**
Deporte: Baloncesto **Fecha: 04 – 09 – 2025** **Ciudad: Tunja** **Alojamiento: Hotel Cacique Muisca** **Cantidad: 21**	 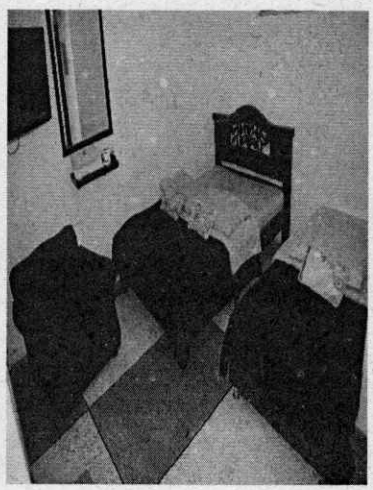

EVIDENCIA DEL EVENTO	
Descripción de lo Ejecutado	**Registro Fotográfico**
Deporte: Baloncesto **Fecha: 04 – 09 – 2025** **Ciudad: Tunja** **Alojamiento: Hotel Merlot** **Cantidad: 22**	 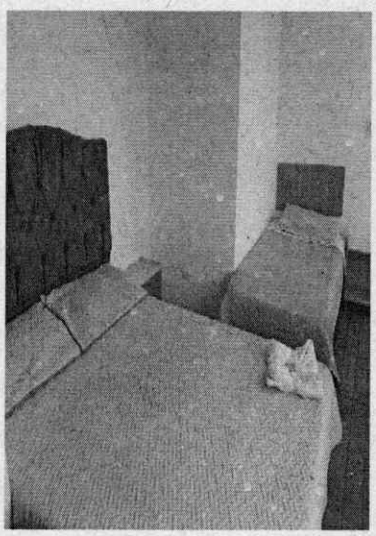

EVIDENCIA DEL EVENTO	
Descripción de lo Ejecutado	**Registro Fotográfico**
Deporte: Baloncesto **Fecha: 04 – 09 – 2025** **Ciudad: Tunja** **Alojamiento: Hotel Pinzón Plaza** **Cantidad: 22**	 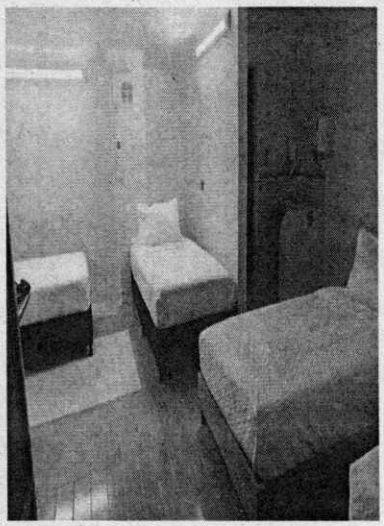

EVIDENCIA DEL EVENTO	
Descripción de lo Ejecutado	**Registro Fotográfico**
Deporte: Baloncesto **Fecha: 04 – 09 – 2025** **Ciudad: Tunja** **Alojamiento: Hotel Bicentenario Hunza** **Cantidad: 20**	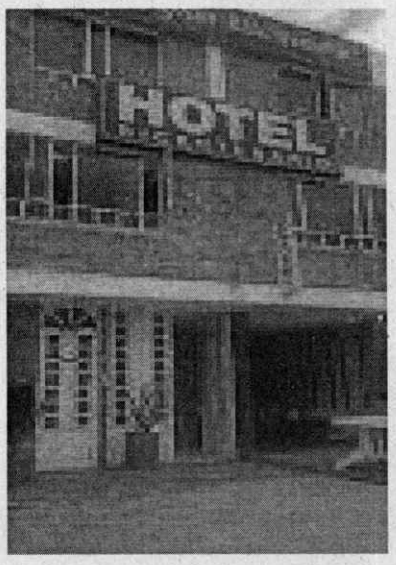 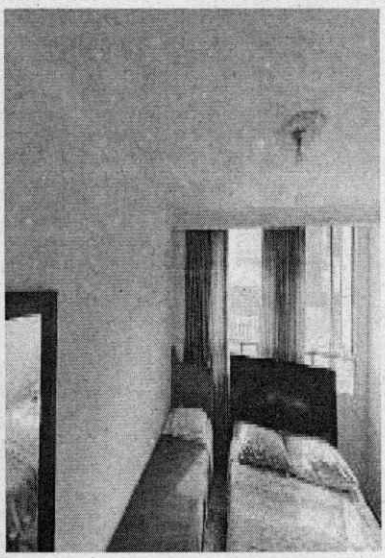

EVIDENCIA DEL EVENTO	
Descripción de lo Ejecutado	**Registro Fotográfico**
Deporte: Futbol – Futbol de salón **Fecha: 04 – 09 – 2025** **Ciudad: Duitama** **Alojamiento: Hotel Oicata** **Cantidad: 48**	 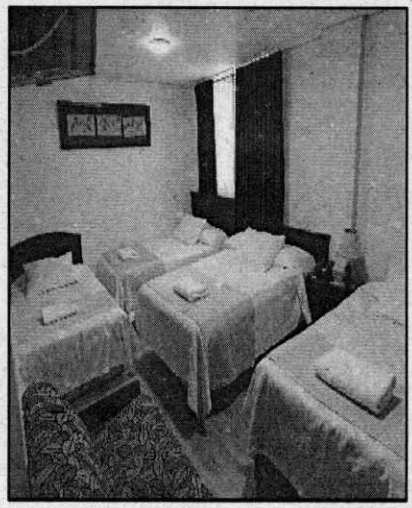

EVIDENCIA DEL EVENTO	
Descripción de lo Ejecutado	**Registro Fotográfico**
Deporte: Futbol – Futbol de salón **Fecha: 04– 09 – 2025** **Ciudad: Duitama** **Alojamiento: Hotel Spa La Colina** **Cantidad: 41**	 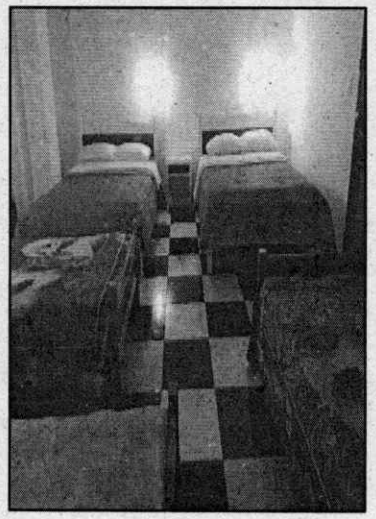

EVIDENCIA DEL EVENTO	
Descripción de lo Ejecutado	**Registro Fotográfico**
Deporte: Futbol – Futbol Salón – Futbol Sala **Fecha: 04 – 09 – 2025** **Ciudad: Duitama** **Alojamiento: Hotel Azuay** **Cantidad: 43**	 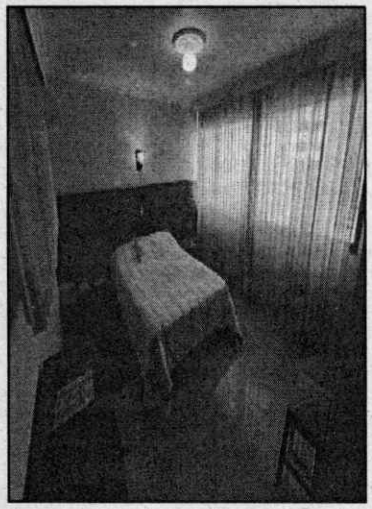

EVIDENCIA DEL EVENTO	
Descripción de lo Ejecutado	**Registro Fotográfico**
Deporte: Futbol Sala **Fecha: 04 – 09 – 2025** **Ciudad: Duitama** **Alojamiento: Hotel Milán** **Cantidad: 29**	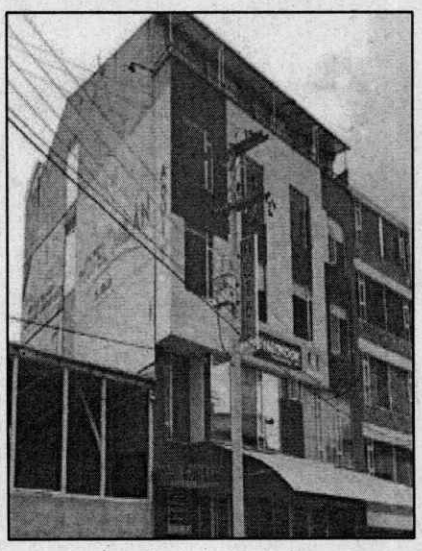 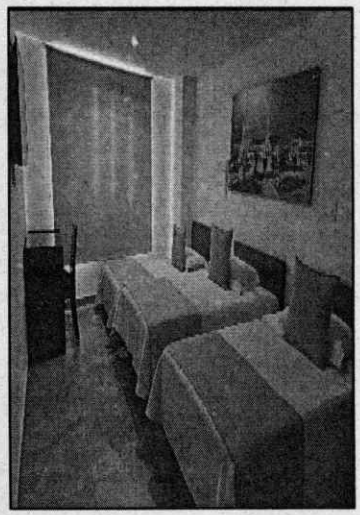

EVIDENCIA DEL EVENTO	
Descripción de lo Ejecutado	**Registro Fotográfico**
Deporte: Futbol Sala – Futbol – Futbol de Salón **Fecha: 04 – 09 – 2025** **Ciudad: Duitama** **Alojamiento: Hotel Suarel** **Cantidad: 130**	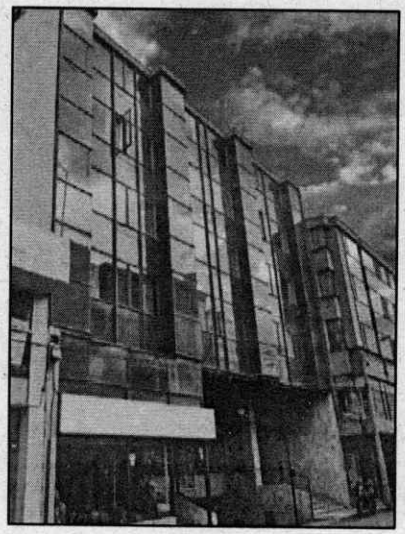 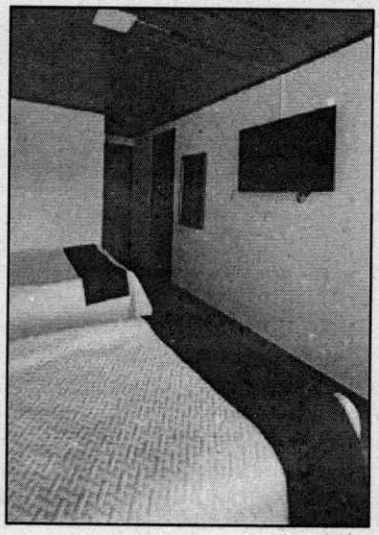

EVIDENCIA DEL EVENTO	
Descripción de lo Ejecutado	**Registro Fotográfico**
Deporte: Futbol de Salón **Fecha: 04 – 09 – 2025** **Ciudad: Duitama** **Alojamiento: Hotel Pico Victoria** **Cantidad: 31**	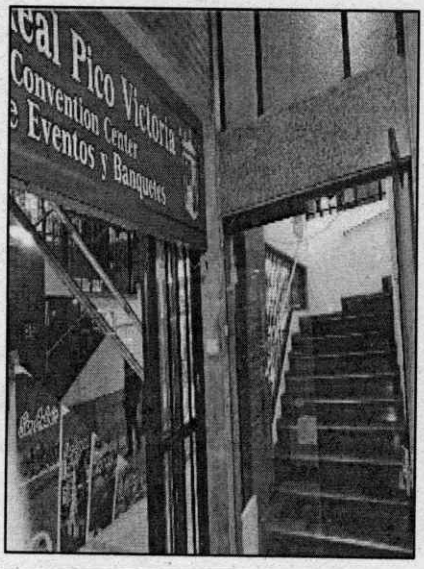 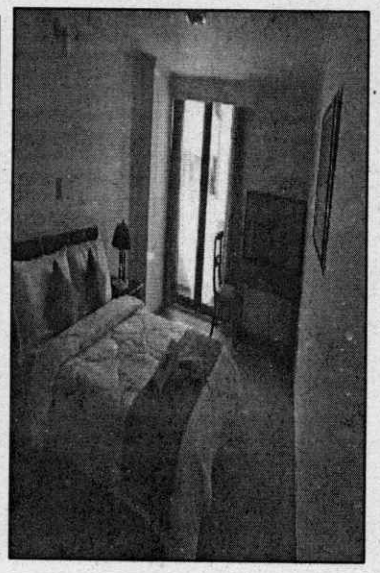

EVIDENCIA DEL EVENTO	
Descripción de lo Ejecutado	**Registro Fotográfico**
Deporte: Futbol Sala – Futbol de Salón **Fecha: 04 – 09 – 2025** **Ciudad: Duitama** **Alojamiento: Hotel Hisca** **Cantidad: 35**	 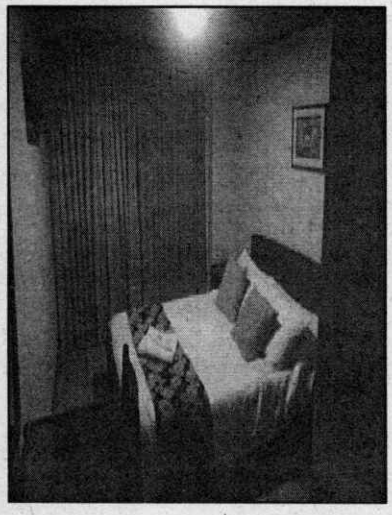

EVIDENCIA DEL EVENTO	
Descripción de lo Ejecutado	**Registro Fotográfico**
Deporte: Futbol Sala – Futbol de Salón - Futbol **Fecha: 04 – 09 – 2025** **Ciudad: Duitama** **Alojamiento: Hotel Seminario** **Cantidad: 111**	 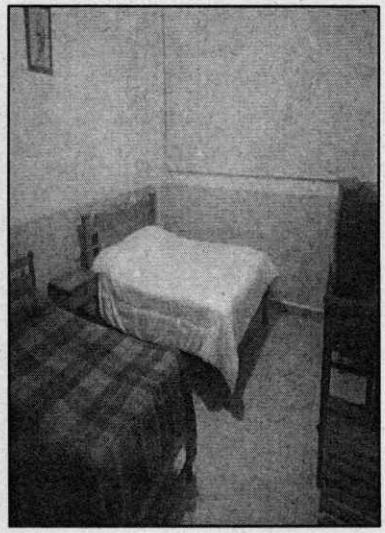

EVIDENCIA DEL EVENTO	
Descripción de lo Ejecutado	**Registro Fotográfico**
Deporte: Futbol **Fecha: 04 – 09 – 2025** **Ciudad: Duitama** **Alojamiento: Hotel Victoria Perla Real** **Cantidad: 44**	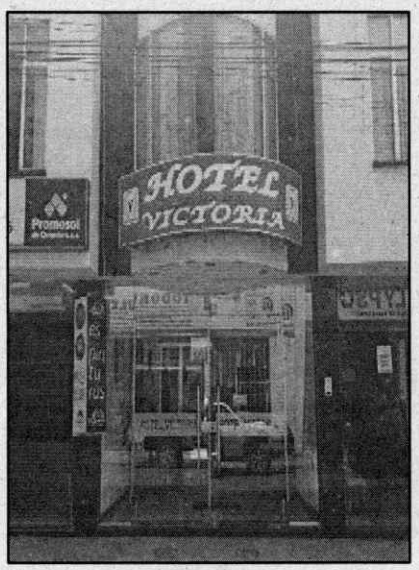 

EVIDENCIA DEL EVENTO	
Descripción de lo Ejecutado	**Registro Fotográfico**
Deporte: Futbol – Futbol de Salón **Fecha: 04 – 09 – 2025** **Ciudad: Duitama** **Alojamiento: Hotel Las Orquídeas** **Cantidad: 36**	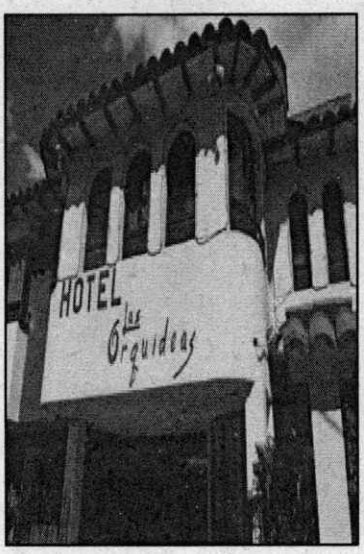 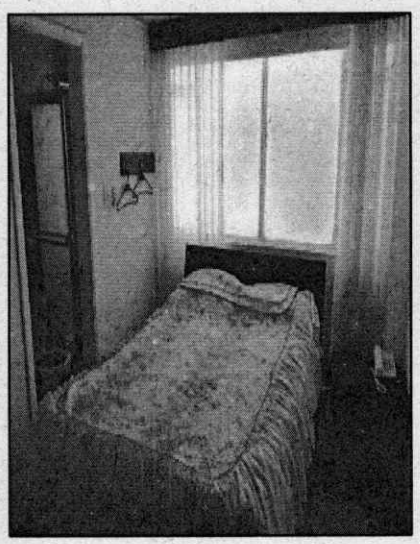

EVIDENCIA DEL EVENTO	
Descripción de lo Ejecutado	**Registro Fotográfico**
Deporte: Futbol Sala – Futbol de Salón **Fecha: 04– 09 – 2025** **Ciudad: Duitama** **Alojamiento: Hotel Tunjo Dorado** **Cantidad: 32**	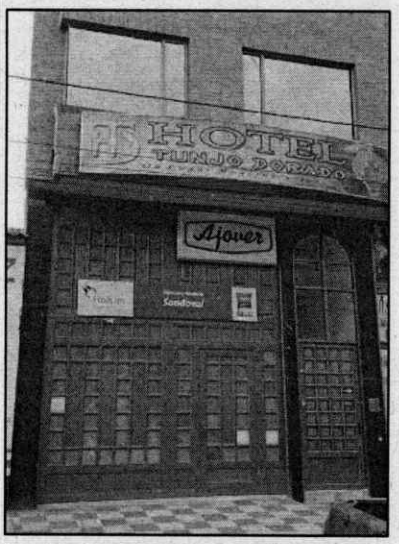 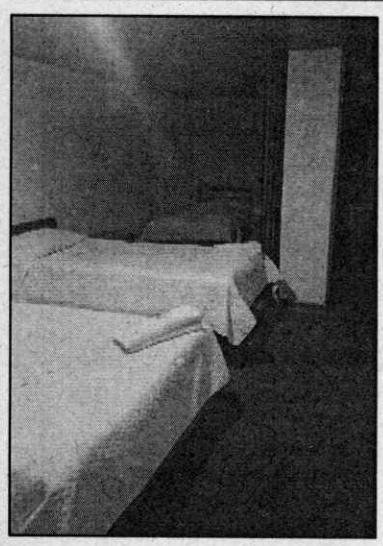

EVIDENCIA DEL EVENTO	
Descripción de lo Ejecutado	**Registro Fotográfico**
Deporte: Futbol de Salón **Fecha: 04 – 09 – 2025** **Ciudad: Duitama** **Alojamiento: Hotel Las Américas** **Cantidad: 22**	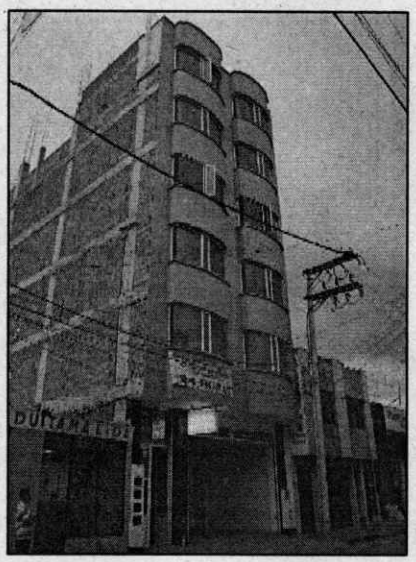 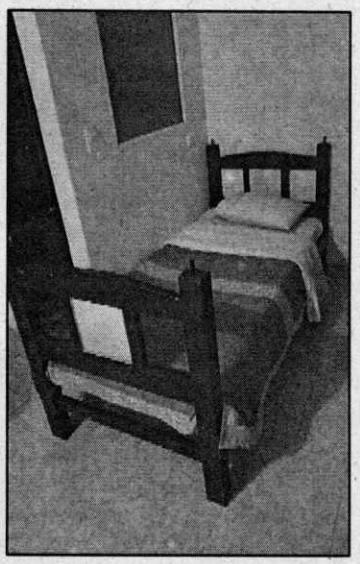

EVIDENCIA DEL EVENTO	
Descripción de lo Ejecutado	**Registro Fotográfico**
Deporte: Futbol Sala – Futbol de Salón **Fecha: 04 – 09 – 2025** **Ciudad: Duitama** **Alojamiento: Hotel Do Cruzeiro** **Cantidad: 22**	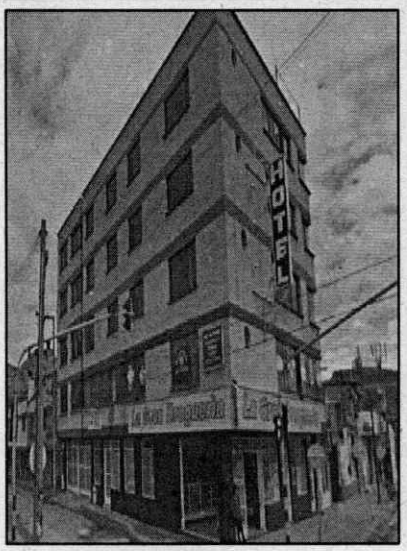 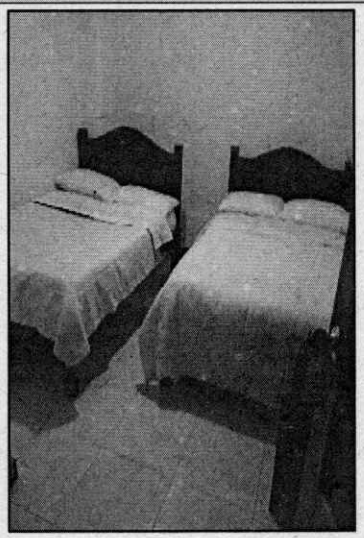

EVIDENCIA DEL EVENTO	
Descripción de lo Ejecutado	**Registro Fotográfico**
Deporte: Jueces **Fecha: 04 – 09 – 2025** **Ciudad: Duitama** **Alojamiento: Hotel San José** **Cantidad: 24**	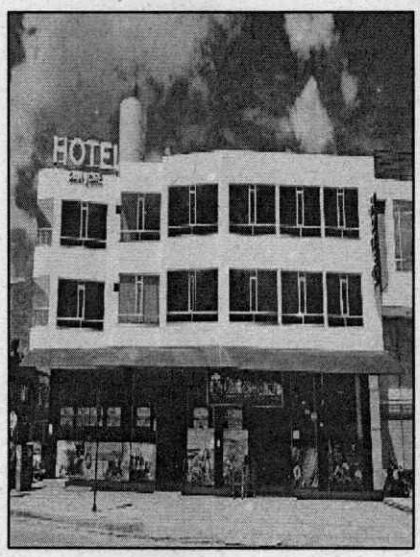 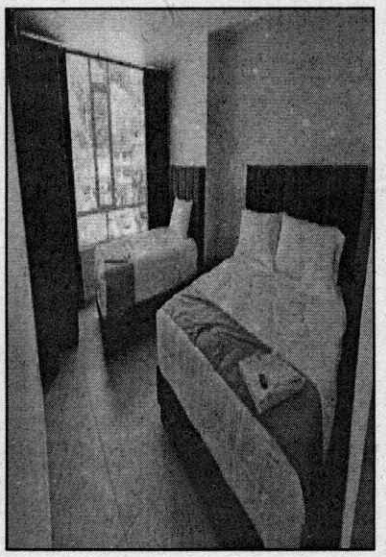

EVIDENCIA DEL EVENTO	
Descripción de lo Ejecutado	**Registro Fotográfico**
Deporte: Futbol de Salón - Futbol Sala **Fecha: 04 – 09 – 2025** **Ciudad: Duitama** **Alojamiento: Hotel Olimpia** **Cantidad: 50**	 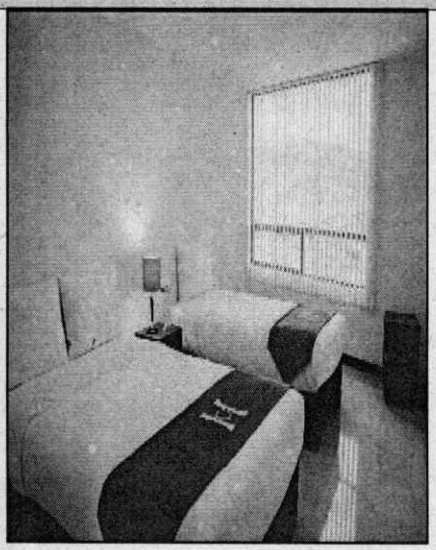

EVIDENCIA DEL EVENTO	
Descripción de lo Ejecutado	**Registro Fotográfico**
Deporte: Futbol Sala **Fecha: 04 – 09 – 2025** **Ciudad: Duitama** **Alojamiento: Hotel Juandale** **Cantidad: 21**	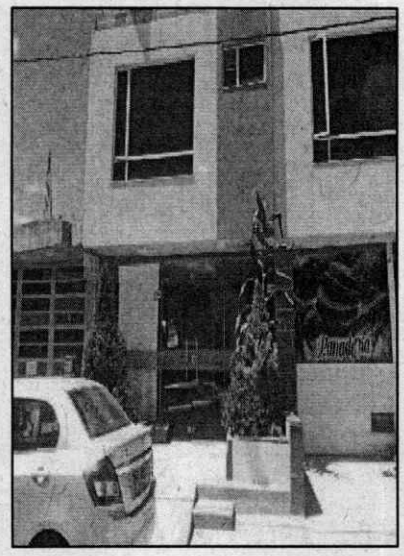 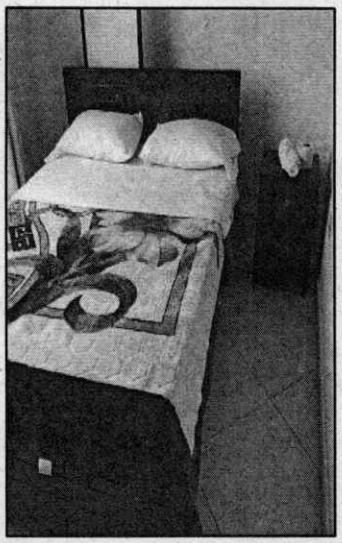

HOTEL AZUAY

RNT 5221
CR 18 No 17-53 TEL 60876165352 CEL 3138830255
DUITAMA ** BOYACA

Duitama, 05 de septiembre de 2025

Señores:
4E SAS
Bogotá

CERTIFICADO SERVICIOS PRESTADOS DE ALOJAMIENTO

Por medio de la presente certificamos que la empresa 4E SAS con NIT: 900365212-6, contrató el servicio de alojamiento con nosotros, Hotel Azuay, ubicado en Duitama, Boyacá (Cra. 18 #17 - 53), desde el 01 de Septiembre al 04 de Septiembreo del 2025 para la fase final departamental de los Juegos Intercolegiados 2025, distribuido de la siguiente manera por fecha y número de personas alojadas (entre deportistas, entrenadores y personal de apoyo):

01/09/2025
- 87 alojamientos.

02/09/2025
- 87 alojamientos.

03/09/2025
- 87 alojamientos.

04/09/2025
- 43 alojamientos.

La presente se expide el 05 de septiembre del 2025.

Cordialmente,

Nombre: Rosalba Barrera R
Cargo: Gerente
Teléfono: 3138830255

Powered by CamScanner

Hotel Do Cruzeiro
CR 22 NRO 20 10
hoteldocruzeiro@hotmail.com · 3132108256

Duitama, 05 de septiembre de 2025
Señores
4E SAS

CERTIFICADO SERVICIOS PRESTADOS DE ALOJAMIENTO

Por medio de la presente certificamos que la empresa 4E SAS con NIT: 900365212-6, contrató el servicio de alojamiento con nosotros, Hotel Do Cruzeiro, identificado con nit 23556948-7 ubicado en Duitama (Cra. 22 #20-10), desde el 01 de septiembre a 04 de septiembre del 2025 para la fase final departamental de los Juegos Intercolegiados 2025, distribuido de la siguiente manera por fecha y número de personas alojadas (entre deportistas, entrenadores y personal de apoyo):

01/09/25:
- 44 alojamientos.

02/09/25:
- 44 alojamientos.

03/09/25:
- 44 alojamientos.

04/09/25:
- 22 alojamientos

La presente se expide el 05 de septiembre del 2025.

Firma

Cordialmente,
Nombre: Olga María Peña Lara
Cargo: 23556948
Administradora

Powered by CamScanner

NIT. 23543711
Régimen Fiscal:R-99-PN
CR 42 No 14 27
hotelgrancastel@gmail.com

HOTEL
GRAN CASTELL
Comodidad Con Ambiente Familiar

Duitama, 05 de septiembre de 2025
Señores:
4E SAS

CERTIFICADO SERVICIOS PRESTADOS DE ALOJAMIENTO

Por medio de la presente certificamos que la empresa 4E SAS con NIT: 900365212-6, contrató el servicio de alojamiento con nosotros, Hotel Gran Castel, ubicado en Duitama (Cra. 42 #14-27), desde el 01 de septiembre al 03 de septiembre del 2025 para la fase final departamental de los Juegos Intercolegiados 2025, distribuido de la siguiente manera por fecha y número de personas alojadas (entre deportistas, entrenadores y personal de apoyo):

01/09/25:
- 40 alojamientos.

02/09/25:
- 40 alojamientos.

03/09/25:
- 40 alojamientos.

La presente se expide el 05 de septiembre del 2025.

Firma

Cordialmente,
Nombre: Flor Marina Castellanos
Cargo: Administradora
Telefono: 317-651-2429

HISCA
HOTEL

NIT. 74380759
CARRERA 19 16 58 P 2
TEL. 3122530714
hotelhiscaduitama@gmail.com

Duitama, 05 de septiembre de 2025
Señores:
4E SAS

CERTIFICADO SERVICIOS PRESTADOS DE ALOJAMIENTO

Por medio de la presente certificamos que la empresa 4E SAS con NIT: 900365212-6, contrató el servicio de alojamiento con nosotros, Hotel Hisca, ubicado en Duitama (Cra 19 # 16 58), desde el 01 de septiembre al 04 de septiembre del 2025 para la fase final departamental de los Juegos Intercolegiados 2025, distribuido de la siguiente manera por fecha y número de personas alojadas (entre deportistas, entrenadores y personal de apoyo):

01/09/25:
- 45 alojamientos.

02/09/25:
- 45 alojamientos.

03/09/25:
- 45 alojamientos.

04/09/25:
- 35 alojamientos.

La presente se expide el 05 de septiembre del 2025.

Firma

Henry HS

Cordialmente,
Nombre: Henry Hernando Sanabria
Cargo: Administrador
Telefono: 3208350344

HOTEL
JUANDALE

JUANDALE HOTEL
YUDY ANDREA GARCIA CLAROS NIT 36293113-1
No responsable de IVA
Responsabilidades Tributarias - No aplica
CR 42 17 03 - Duitama, Boyacá - Colombia

Responsabilidad Fiscal
R-99-PN - No aplica - Otros
Act. Económica:5511
Tel.3114497967
garciaclaros.judyandrea@gmail.com

Duitama, 05 de septiembre de 2025
Señores:
4E SAS

CERTIFICADO SERVICIOS PRESTADOS DE ALOJAMIENTO

Por medio de la presente certificamos que la empresa 4E SAS con NIT: 900365212-6, contrató el servicio de alojamiento con nosotros, Hotel Juandale, ubicado en Duitama (Cra. 42 #17-03), desde el 01 de septiembre al 04 de septiembre del 2025 para la fase final departamental de los Juegos Intercolegiados 2025, distribuido de la siguiente manera por fecha y número de personas alojadas (entre deportistas, entrenadores y personal de apoyo):

01/09/25:
- 40 alojamientos.

02/09/25:
- 40 alojamientos.

03/09/25:
- 40 alojamientos.

04/09/25:
- 21 alojamientos.

La presente se expide el 05 de septiembre del 2025.

Firma

yudy andrea garcia

Cordialmente,
Nombre: Yudy Andrea García Claros
Cargo: Administradora

Las Américas
CR 18 10 47 BRR LAS AMERICAS
3228312030
mayra.cely.rincon@gmail.com

Duitama, 05 de septiembre de 2025
Señores:
4E SAS

CERTIFICADO SERVICIOS PRESTADOS DE ALOJAMIENTO

Por medio de la presente certificamos que la empresa 4E SAS con NIT: 900365212-6, contrató el servicio de alojamiento con nosotros, Hotel Las Américas, ubicado en Duitama (Cra. 18N-10 #47), desde el 01 de septiembre al 04 de septiembre del 2025 para la fase final departamental de los Juegos Intercolegiados 2025, distribuido de la siguiente manera por fecha y número de personas alojadas (entre deportistas, entrenadores y personal de apoyo):

01/09/25:

- 44 alojamientos.

02/09/25:

- 44 alojamientos.

03/09/25:

- 44 alojamientos.

04/09/25:

- 22 alojamientos.

La presente se expide el 05 de septiembre del 2025.

Firma 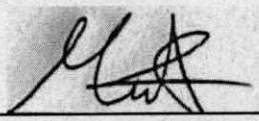

Cordialmente,
Nombre: Mayra Alejandra Cely Rincon
Cargo:Gerente
Telefono: 322 8312030

Duitama, 05 de Septiembre de 2025
Señores:
4E SAS

CERTIFICADO SERVICIOS PRESTADOS DE ALOJAMIENTO

Por medio de la presente certificamos que la empresa 4E SAS con NIT: 900365212-6, contrató el servicio de alojamiento con nosotros, Hotel Las Orquídeas, ubicado en Duitama (Cra. 35 #11-81), desde el 01 de Septiembre al 04 de Septiembre del 2025 para la fase final departamental de los Juegos Intecolegiados 2025, distribuido de la siguiente manera por fecha y número de personas alojadas (entre deportistas, entrenadores y personal de apoyo):

01/09/25:
- 47 alojamientos.

02/09/25:
- 47 alojamientos.

03/09/25:
- 47 alojamientos.

04/09/25:
- 36 alojamientos.

La presente se expide el 05 de Septiembre del 2025.

Firma **Atentamente.**
MIRYAM INFANTE DE A.

Cordialmente,
Nombre: Miryam Infante de Alfonso
Cargo: Administradora
Teléfono: 320-837-6346

HOTEL MILÁN

Duitama, 05 de septiembre de 2025
Señores:
4E SAS

CERTIFICADO SERVICIOS PRESTADOS DE ALOJAMIENTO

Por medio de la presente certificamos que la empresa 4E SAS con NIT: 900365212-6, contrató el servicio de alojamiento con nosotros, Hotel Milán, ubicado en Duitama (Cl. 10 #39a-30), desde el 01 de septiembre al 04 de septiembre del 2025 para la fase final departamental de los Juegos Intercolegiados 2025, distribuido de la siguiente manera por fecha y número de personas alojadas (entre deportistas, entrenadores y personal de apoyo):

01/09/25:
- 38 alojamientos.

02/09/25:
- 38 alojamientos.

03/09/25:
- 38 alojamientos.

04/09/25:
- 29 alojamientos.

La presente se expide el 05 de septiembre del 2025.

Firma

Cordialmente,
Nombre: WILSON CAMARGO BECERRA
Cargo: ADMINISTRADOR
Teléfono: 3132094755

HOTEL OICATA LTDA
NIT 891856094-9
CARRERA 16 # 13-02
BOGOTÁ, D.C.
hoicata9@hotmail.com
Tel. 3118448625 - 6087603259

Duitama, 05 de septiembre de 2025
Señores:
4E SAS

CERTIFICADO SERVICIOS PRESTADOS DE ALOJAMIENTO

Por medio de la presente certificamos que la empresa 4E SAS con NIT: 900365212-6, contrató el servicio de alojamiento con nosotros, Hotel Oicata, ubicado en Duitama (Cra. 16 #13-02), desde el 01 de septiembre al 04 de septiembre del 2025 para la fase final departamental de los Juegos Intercolegiados 2025, distribuido de la siguiente manera por fecha y número de personas alojadas (entre deportistas, entrenadores y personal de apoyo):

01/09/25:
- 77 alojamientos.

02/09/25:
- 77 alojamientos.

03/09/25:
- 77 alojamientos.

04/09/25:
- 48 alojamientos.

La presente se expide el 05 de septiembre del 2025.

Firma

Cordialmente,
Nombre: Orlando Ulises Rincón Becerra
Cargo: Administrador
Teléfono: 311 8448625

HOTEL OLIMPIA
OPERADORES DE SERVICIOS HOTELEROS SAS

Duitama, 05 de septiembre de 2025
Señores:
4E SAS

CERTIFICADO SERVICIOS PRESTADOS DE ALOJAMIENTO

Por medio de la presente certificamos que la empresa 4E SAS con NIT: 900365212-6, contrató el servicio de alojamiento con nosotros, Hotel Olimpia, ubicado en Duitama (Cra. 42 #17 71), desde el 01 de septiembre al 04 de septiembre del 2025 para la fase final departamental de los Juegos Intercolegiados 2025, distribuido de la siguiente manera por fecha y número de personas alojadas (entre deportistas, entrenadores y personal de apoyo):

01/09/25:
- 60 alojamientos.

02/09/25:
- 60 alojamientos.

03/09/25:
- 60 alojamientos.

04/09/25:
- 50 alojamientos.

La presente se expide el 05 de septiembre del 2025.

Firma

Cordialmente,
Nombre: Julián Andrés Puerto Gómez
Cargo: Gerente
Teléfono: 323-291-4516

HOTEL REAL PICO VICTORIA
CRA 17 N° 17-30 CENTRO COMERCIAL UNIVERSAL CENTER
312 6040605
hotelrealpicovictoria.duitama@gmail.com

Duitama, 05 de septiembre de 2025
Señores:
4E SAS

CERTIFICADO SERVICIOS PRESTADOS DE ALOJAMIENTO

Por medio de la presente certificamos que la empresa 4E SAS con NIT: 900365212-6, contrató el servicio de alojamiento con nosotros, Hotel Pico Victoria, ubicado en Duitama (Cra. 17 #17-30), desde el 01 de septiembre al 04 de septiembre del 2025 para la fase final departamental de los Juegos Intercolegiados 2025, distribuido de la siguiente manera por fecha y número de personas alojadas (entre deportistas, entrenadores y personal de apoyo):

01/09/25:

- 61 alojamientos.

02/09/25:

- 61 alojamientos.

03/09/25:

- 61 alojamientos.

04/09/25:

- 31 alojamientos.

La presente se expide el 05 de septiembre del 2025.

Firma

Cordialmente,
Nombre: Miguel Ángel Peña Niño
Cargo: Administrador

HOTEL SAN JOSE
Carrera 24 # 20-06 Esquina, Duitama, Colombia
300 7650858

Duitama, 05 de septiembre de 2025
Señores:
4E SAS

CERTIFICADO SERVICIOS PRESTADOS DE ALOJAMIENTO

Por medio de la presente certificamos que la empresa 4E SAS con NIT: 900365212-6, contrató el servicio de alojamiento con nosotros, Hotel San José, ubicado en Duitama (Cra. 24 #20-06), desde el 01 de septiembre al 04 de septiembre del 2025 para la fase final departamental de los Juegos Intercolegiados 2025, distribuido de la siguiente manera por fecha y número de personas alojadas (entre deportistas, entrenadores y personal de apoyo):

01/09/25:
- 24 alojamientos.

02/09/25:
- 24 alojamientos.

03/09/25:
- 24 alojamientos.

04/09/25:
- 24 alojamientos.

La presente se expide el 05 de septiembre del 2025.

Firma

Cordialmente,
Nombre: Ovani Correa Pérez
Cargo: Administrador

CENTRO DE PASTORAL DON BOSCO
NIT. 900.105.171-8
CL 14 8A 08 DUITAMA - BOYACA
Tel. 3222247816
factcentrodepastoraldonboscogmail.com
Responsable del Impuesto sobre las ventas - IVA. No Somos retenedores de IVA.
Facturación Electrónica. Autorización DIAN No.18764093262932 de Fecha 19/05/2025 al 19/05/2026.
Habilitada desde Factura No. FV-73 hasta No. FV-1000

Duitama, 05 de septiembre de 2025
Señores:
4E SAS

CERTIFICADO SERVICIOS PRESTADOS DE ALOJAMIENTO

Por medio de la presente certificamos que la empresa 4E SAS con NIT: 900365212-6, contrató el servicio de alojamiento con nosotros, Hotel Seminario, ubicado en Duitama (Cra 9 No 13-14), desde el 01 de septiembre al 04 de septiembre del 2025 para la fase final departamental de los Juegos Intercolegiados 2025, distribuido de la siguiente manera por fecha y número de personas alojadas (entre deportistas, entrenadores y personal de apoyo):

01/09/25:
- 158 alojamientos.

02/09/25:
- 158 alojamientos.

03/09/25:
- 158 alojamientos.

04/09/25:
- 111 alojamientos.

La presente se expide el 05 de septiembre del 2025.

Firma

Robinson Aparicio

Centro de Pastoral Diócesis Duitama - Sogamoso DON BOSCO Director Administrativo

Cordialmente,
Nombre: Robinson Aparicio Arismendy
Cargo: Administrador

Duitama, 05 de septiembre de 2025
Señores:
4E SAS

CERTIFICADO SERVICIOS PRESTADOS DE ALOJAMIENTO

Por medio de la presente certificamos que la empresa 4E SAS con NIT: 900365212-6, contrató el servicio de alojamiento con nosotros, Hotel Sipa, ubicado en Duitama (Cra. 42 #14 - 31), desde el 01 de septiembre al 04 de septiembre del 2025 para la fase final departamental de los Juegos Intercolegiados 2025, distribuido de la siguiente manera por fecha y número de personas alojadas (entre deportistas, entrenadores y personal de apoyo):

01/09/25:

- 41 alojamientos.

02/09/25:

- 41 alojamientos.

03/09/25:

- 41 alojamientos.

04/09/25:

- 41 alojamientos.

La presente se expide el 05 de septiembre del 2025

Firma

Cordialmente,
Nombre: Ana Gladys Silva
Cargo: Gerente
Telefono: 311-525-0505

HOTEL SPA COLONIAL
KM 3 VÍA PAIPA DUITAMA
spacolonial23@outlook.es.co

Duitama, 05 de septiembre de 2025
Señores:
4E SAS

CERTIFICADO SERVICIOS PRESTADOS DE ALOJAMIENTO

Por medio de la presente certificamos que la empresa 4E SAS con NIT: 900365212-6, contrató el servicio de alojamiento con nosotros, HOTEL SPA COLONIAL ubicado en Duitama en el Km 3 via Paipa Duitama desde el 01 de septiembre al 04 de septiembre del 2025 para la fase final departamental de los Juegos Intercolegiados 2025, distribuido de la siguiente manera por fecha y número de personas alojadas (entre deportistas, entrenadores y personal de apoyo):

01/09/25:
- 70 alojamientos.

02/09/25:
- 70 alojamientos.

03/09/25:
- 70 alojamientos

La presente se expide el 05 de septiembre del 2025.

Firma

CC 46455047 Dtma

Cordialmente,
Nombre: Maritza Carolina Becerra Torres
Cargo: Representante legal

ROSENDO VARGAS BERDUGO
7212941-1
CRA 17 N° 17-30 TELEFONO 3203055041 DUITAMA
hotelsuarelc@gmail.com

Duitama, 05 de septiembre de 2025
Señores:
4E SAS

HOTEL SUAREL CENTER

CERTIFICADO SERVICIOS PRESTADOS DE ALOJAMIENTO

Por medio de la presente certificamos que la empresa 4E SAS con NIT: 900365212-6, contrató el servicio de alojamiento con nosotros, Hotel Suarel, ubicado en Duitama (Cra. 17 #17-30), desde el 01 de septiembre al 04 de septiembre del 2025 para la fase final departamental de los Juegos Intercolegiados 2025, distribuido de la siguiente manera por fecha y número de personas alojadas (entre deportistas, entrenadores y personal de apoyo):

01/09/25:
- 130 alojamientos.

02/09/25:
- 130 alojamientos.

03/09/25:
- 130 alojamientos.

04/09/25:
- 130 alojamientos.

La presente se expide el 05 de septiembre del 2025.

Firma

Cordialmente,
Nombre: Rosendo Vargas Berdugo
Cargo: Administrador

HOTEL TUNJO DORADO
46666758 - 1
CR 19 13 49
TELEFONO: 3118538645
htd_m5@yahoo.es

Duitama, 05 de septiembre de 2025

Señores:
4E SAS

CERTIFICADO SERVICIOS PRESTADOS DE ALOJAMIENTO

Por medio de la presente certificamos que la empresa 4E SAS con NIT: 900365212-6, contrató el servicio de alojamiento con nosotros, Hotel Tunjo Dorado, ubicado en Duitama (Cra. 19 #13-49), desde el 01 de septiembre al 04 de septiembre del 2025 para la fase final departamental de los Juegos Intercolegiados 2025, distribuido de la siguiente manera por fecha y número de personas alojadas (entre deportistas, entrenadores y personal de apoyo):

01/09/25:
- 47 alojamientos.

02/09/25:
- 47 alojamientos.

03/09/25:
- 47 alojamientos.

04/09/25:
- 32 alojamientos.

La presente se expide el 05 de septiembre del 2025.

Firma,

Cordialmente,
Nombre: Belqui Raquel Briceño Avellaneda
Cargo: Gerente

UNIVERSAL DE TORNILLOS Y FERRETERIA S.A.S
901.190.402-1
CR19 N14-35 --CR42N 13-75 --CRA20N 11-35(SOG)
3213227980 - 3143019058
Duitama - Colombia
unitornillosyferreteriasas@outlook.com

Duitama, 05 de septiembre de 2025
Señores:
4E SAS

CERTIFICADO SERVICIOS PRESTADOS DE ALOJAMIENTO

Por medio de la presente certificamos que la empresa 4E SAS con NIT: 900365212-6, contrató el servicio de alojamiento con nosotros, Hotel Universal, ubicado en Duitama (Cra. 42 #13-75), desde el 01 de septiembre al 03 de septiembre del 2025 para la fase final departamental de los Juegos Intercolegiados 2025, distribuido de la siguiente manera por fecha y número de personas alojadas (entre deportistas, entrenadores y personal de apoyo):

01/09/25:
- 41 alojamientos.

02/09/25:
- 41 alojamientos.

03/09/25:
- 41 alojamientos.

La presente se expide el 05 de septiembre del 2025.

Firma

Cordialmente,
Nombre: Rosa Doris Prieto Avella
Cargo: Administradora

Duitama, 05 de septiembre de 2025
Señores:
4E SAS

CERTIFICADO SERVICIOS PRESTADOS DE ALOJAMIENTO

Por medio de la presente certificamos que la empresa 4E SAS con NIT: 900365212-6, contrató el servicio de alojamiento con nosotros, Hotel Victoria Perla Real, ubicado en Duitama (Cra 19 #15-41), desde el 01 de septiembre al 04 de septiembre del 2025 para la fase final departamental de los Juegos Intercolegiados 2025, distribuido de la siguiente manera por fecha y número de personas alojadas (entre deportistas, entrenadores y personal de apoyo):

01/09/25:
- 60 alojamientos.

02/09/25:
- 60 alojamientos.

03/09/25:
- 60 alojamientos.

04/09/25:
- 44 alojamientos.

La presente se expide el 05 de septiembre del 2025.

Cordialmente,

OLGA ALBARRACIN DE RINCON.
Nombre: Olga Albarracin de Rincon

Cargo: Propietaria

Teléfono:3204648910

Tunja, 05 de Septiembre de 2025
Señores:
4E SAS

CERTIFICADO SERVICIOS PRESTADOS DE ALOJAMIENTO

Por medio de la presente certificamos que la empresa 4E SAS con NIT: 900365212-6, contrató el servicio de alojamiento con nosotros, Hotel Balcón real, ubicado en Tunja (Dg. 38 #18 -134), desde el 01 de Septiembre al 04 de Septiembre del 2025 para la fase final departamental de los Juegos Intecolegiados 2025, distribuido de la siguiente manera por fecha y número de personas alojadas (entre deportistas, entrenadores y personal de apoyo):

01/09/25:
- 40 alojamientos.

02/09/25:
- 40 alojamientos.

03/09/25:
- 40 alojamientos.

04/09/25:
- 21 alojamientos.

La presente se expide el 05 de Septiembre del 2025.

Firma 1152222826

Cordialmente,
Nombre: Edison Yamid Vega Vega
Cargo: Administrador Hotel
Teléfono: 311-477-7129

Tunja, 05 de Septiembre de 2025
Señores:
4E SAS

CERTIFICADO SERVICIOS PRESTADOS DE ALOJAMIENTO

Por medio de la presente certificamos que la empresa 4E SAS con NIT: 900365212-6, contrató el servicio de alojamiento con nosotros, Hotel Bicentenario Asis, ubicado en Tunja (Carrera 6 No 62-45), desde el 01 de Septiembre al 04 de Septiembre del 2025 para la fase final departamental de los Juegos Intercolegiados 2025, distribuido de la siguiente manera por fecha y número de personas alojadas (entre deportistas, entrenadores y personal de apoyo):

01/09/25:
- 60 alojamientos.

02/09/25:
- 60 alojamientos.

03/09/25:
- 60 alojamientos.

04/09/25:
- 35 alojamientos.

La presente se expide el 05 de Septiembre del 2025.

Firma

Cordialmente,
Nombre: Edilerto Contreras Gil
Cargo: Gerente Hotel
Teléfono: 316-303-8830

Tunja, 05 de Septiembre de 2025
Señores:
4E SAS

CERTIFICADO SERVICIOS PRESTADOS DE ALOJAMIENTO

Por medio de la presente certificamos que la empresa 4E SAS con NIT: 900365212-6, contrató el servicio de alojamiento con nosotros, Hotel Bicentenario Hugolino, ubicado en Tunja (Transversal 11 #10-04), desde el 01 de Septiembre al 04 de Septiembre del 2025 para la fase final departamental de los Juegos Intecolegiados 2025, distribuido de la siguiente manera por fecha y número de personas alojadas (entre deportistas, entrenadores y personal de apoyo):

01/09/25:
- 60 alojamientos.

02/09/25:
- 60 alojamientos.

03/09/25:
- 60 alojamientos.

04/09/25:
- 35 alojamientos.

La presente se expide el 05 de Septiembre del 2025.

Firma

Cordialmente,
Nombre: Edilerto Contreras Gil
Cargo: Gerente Hotel
Teléfono: 316-303-8830

Tunja, 05 de Septiembre de 2025
Señores:
4E SAS

CERTIFICADO SERVICIOS PRESTADOS DE ALOJAMIENTO

Por medio de la presente certificamos que la empresa 4E SAS con NIT: 900365212-6, contrató el servicio de alojamiento con nosotros, Hotel Bicentenario Hunza, ubicado en Tunja (Avenida norte, barrio Hunza), desde el 01 de Septiembre al 04 de Septiembre del 2025 para la fase final departamental de los Juegos Intercolegiados 2025, distribuido de la siguiente manera por fecha y número de personas alojadas (entre deportistas, entrenadores y personal de apoyo):

01/09/25:

- 20 alojamientos.

02/09/25:

- 20 alojamientos.

03/09/25:

- 20 alojamientos.

04/09/25:

- 20 alojamientos.

La presente se expide el 05 de Septiembre del 2025.

Firma

Cordialmente,
Nombre: Edilerto Contreras Gil
Cargo: Gerente Hotel
Teléfono: 316-303-8830

HOTEL
CACIQUE
MUISCA

Tunja, 05 de Septiembre de 2025
Señores:
4E SAS

CERTIFICADO SERVICIOS PRESTADOS DE ALOJAMIENTO

Por medio de la presente certificamos que la empresa 4E SAS con NIT: 900365212-6, contrató el servicio de alojamiento con nosotros, Hotel Cacique Muisca, ubicado en Tunja (Cra. 6 #64b2), desde el 01 de Septiembre al 04 de Septiembre del 2025 para la fase final departamental de los Juegos Intecolegiados 2025, distribuido de la siguiente manera por fecha y número de personas alojadas (entre deportistas, entrenadores y personal de apoyo):

01/09/25:
- 31 alojamientos.

02/09/25:
- 31 alojamientos.

03/09/25:
- 31 alojamientos.

04/09/25:
- 21 alojamientos.

La presente se expide el 05 de Septiembre del 2025.

Firma

Cordialmente,
Nombre: Claudia Gutierrez
Cargo: Administradora
Teléfono: 3125007491

Powered by CamScanner

CASA HOTEL CALLE REAL
EL CORAZON DE TUNJA A TU ALCANCE
NIT. 51679758 - 1 REGIMEN SIMPLE
REGISTRO NACIONAL DE TURISMO 1355919

Tunja, 05 de Septiembre de 2025
Señores:
4E SAS

CERTIFICADO SERVICIOS PRESTADOS DE ALOJAMIENTO

Por medio de la presente certificamos que la empresa 4E SAS con NIT: 900365212-6, contrató el servicio de alojamiento con nosotros, Hotel Calle Real, ubicado en Tunja (Cl. 19 #10-64), desde el 01 de Septiembre al 04 de Septiembre del 2025 para la fase final departamental de los Juegos Intecolegiados 2025, distribuido de la siguiente manera por fecha y número de personas alojadas (entre deportistas, entrenadores y personal de apoyo):

01/09/25:
- 21 alojamientos.

02/09/25:
- 21 alojamientos.

03/09/25:
- 21 alojamientos.

04/09/25:
- 15 alojamientos.

La presente se expide el 05 de Septiembre del 2025.

Firma

Casa Hotel Calle Real de Tunja

Cordialmente,
Nombre: Ana Beatriz Castro Castelblanco
Cargo: Administradora
Teléfono: 316-321-1150

Casa Loma
Hotel & Spa

Cra. 2 Este N 23 - 27, Fuente Higueras, Tunja, Colombia
Cel. 312 3884556 - 312 3884556
administracion@hotelcasaloma.com
hotelcasaloma.com.co

Tunja, 05 de Septiembre de 2025
Señores:
4E SAS

CERTIFICADO SERVICIOS PRESTADOS DE ALOJAMIENTO

Por medio de la presente certificamos que la empresa 4E SAS con NIT: 900365212-6, contrató el servicio de alojamiento con nosotros, Hotel Casa Loma, ubicado en Tunja (Cra. 2 Este #23-27), desde el 01 de Septiembre al 04 de Septiembre del 2025 para la fase final departamental de los Juegos Intecolegiados 2025, distribuido de la siguiente manera por fecha y número de personas alojadas (entre deportistas, entrenadores y personal de apoyo):

01/09/25:
- 45 alojamientos.

02/09/25:
- 45 alojamientos.

03/09/25:
- 45 alojamientos.

04/09/25:
- 35 alojamientos.

La presente se expide el 05 de Septiembre del 2025.

Firma

Cordialmente,
Nombre: Carlos Ruiz
Cargo: Administrador
Teléfono: 3102501253

Hotel Casa Moreno

Tunja, 05 de Septiembre de 2025
Señores:
4E SAS

CERTIFICADO SERVICIOS PRESTADOS DE ALOJAMIENTO

Por medio de la presente certificamos que la empresa 4E SAS con NIT: 900365212-6, contrató el servicio de alojamiento con nosotros, Hotel Casa Moreno, ubicado en Tunja (Cr14 6-62 Sur), desde el 01 de Septiembre al 04 de Septiembre del 2025 para la fase final departamental de los Juegos Intecolegiados 2025, distribuido de la siguiente manera por fecha y número de personas alojadas (entre deportistas, entrenadores y personal de apoyo):

01/09/25:
- 35 alojamientos.

02/09/25:
- 35 alojamientos.

03/09/25:
- 35 alojamientos.

04/09/25:
- 22 alojamientos.

La presente se expide el 05 de Septiembre del 2025.

Firma

Cordialmente,
Nombre: Carmenza Diaz
Cargo: Recepcionista
Teléfono: 313-348-3986

Carrera 14 6-62 Sur Telefóno, 7455129 Celular, 3102598321
hotelcasamoreno@hotmail.com

HOTEL HACIENDA CASAVIEJA

Carrera 2 Este # 67B-180, Tunja, Colombia
Cel. 300 4046608
hotelhaciendacasavieja@gmail.com

Tunja, 05 de Septiembre de 2025
Señores:
4E SAS

CERTIFICADO SERVICIOS PRESTADOS DE ALOJAMIENTO

Por medio de la presente certificamos que la empresa 4E SAS con NIT: 900365212-6, contrató el servicio de alojamiento con nosotros, Hotel Casa Vieja, ubicado en Tunja (Cra. 2a Este #67B-180), desde el 01 de Septiembre al 04 de Septiembre del 2025 para la fase final departamental de los Juegos Intecolegiados 2025, distribuido de la siguiente manera por fecha y número de personas alojadas (entre deportistas, entrenadores y personal de apoyo):

01/09/25:
- 32 alojamientos.

02/09/25:
- 32 alojamientos.

03/09/25:
- 32 alojamientos.

04/09/25:
- 32 alojamientos.

La presente se expide el 05 de Septiembre del 2025.

Firma

HOTEL HACIENDA CASAVIEJA

Cordialmente,
Nombre: Camilo Andrés Molano
Cargo: administrador
Teléfono: 3213388210

Powered by CamScanner

HOTEL COLONIAL

Tunja, 05 de Septiembre de 2025
Señores:
4E SAS

CERTIFICADO SERVICIOS PRESTADOS DE ALOJAMIENTO

Por medio de la presente certificamos que la empresa 4E SAS con NIT: 900365212-6, contrató el servicio de alojamiento con nosotros, Hotel Colonial, ubicado en Tunja (Cra 8 #20 - 40), desde el 01 de Septiembre al 03 de Septiembre del 2025 para la fase final departamental de los Juegos Intecolegiados 2025, distribuido de la siguiente manera por fecha y número de personas alojadas (entre deportistas, entrenadores y personal de apoyo):

01/09/25:
- 32 alojamientos.

02/09/25:
- 32 alojamientos.

03/09/25:
- 32 alojamientos.

La presente se expide el 05 de Septiembre del 2025.

Firma

Cordialmente,

Nombre: Alejandro Reyes Ayala
Cargo: Gerente Hotel
Teléfono: 312-484-8853

HOTEL DORADO
40 AÑOS DE TRADICIÓN
CRA 11 # 2B - 52 SURINAMA
hotel.eldoradosurinama@hotmail.com Cel. 3202565052

Tunja, 05 de Septiembre de 2025
Señores:
4E SAS

CERTIFICADO SERVICIOS PRESTADOS DE ALOJAMIENTO

Por medio de la presente certificamos que la empresa 4E SAS con NIT: 900365212-6, contrató el servicio de alojamiento con nosotros, Hotel El Dorado Surinama, ubicado en Tunja (Cr11 2 B-52), desde el 01 de Septiembre al 04 de Septiembre del 2025 para la fase final departamental de los Juegos Intecolegiados 2025, distribuido de la siguiente manera por fecha y número de personas alojadas (entre deportistas, entrenadores y personal de apoyo):

01/09/25:
- 17 alojamientos.

02/09/25:
- 17 alojamientos.

03/09/25:
- 17 alojamientos.

04/09/25:
- 11 alojamientos.

La presente se expide el 05 de Septiembre del 2025.

Firma

Cordialmente,
Nombre Carmenza Fonseca Moreno
Cargo Administradora
Teléfono 3214759225

Powered by CamScanner

Hotel Dux

Tunja, 05 de Septiembre de 2025
Señores:
4E SAS

CERTIFICADO SERVICIOS PRESTADOS DE ALOJAMIENTO

Por medio de la presente certificamos que la empresa 4E SAS con NIT: 900365212-6, contrató el servicio de alojamiento con nosotros, Hotel Dux, ubicado en Tunja (Cl. 19 #10-78), desde el 01 de Septiembre al 03 de Septiembre del 2025 para la fase final departamental de los Juegos Intecolegiados 2025, distribuido de la siguiente manera por fecha y número de personas alojadas (entre deportistas, entrenadores y personal de apoyo):

01/09/25:
- 34 alojamientos.

02/09/25:
- 34 alojamientos.

03/09/25:
- 34 alojamientos.

La presente se expide el 05 de Septiembre del 2025.

Firma

Cordialmente,
Nombre: Blas Galindo
Cargo: Adminitrador
Teléfono: 310-819-9901

Tunja, 05 de Septiembre de 2025
Señores:
4E SAS

CERTIFICADO SERVICIOS PRESTADOS DE ALOJAMIENTO

Por medio de la presente certificamos que la empresa 4E SAS con NIT: 900365212-6, contrató el servicio de alojamiento con nosotros, Hotel Luxury Diamond, ubicado en Tunja (Cra. 5 #32 - 50), desde el 01 de Septiembre al 04 de Septiembre del 2025 para la fase final departamental de los Juegos Intecolegiados 2025, distribuido de la siguiente manera por fecha y número de personas alojadas (entre deportistas, entrenadores y personal de apoyo):

01/09/25:
- 23 alojamientos.

02/09/25:
- 23 alojamientos.

03/09/25:
- 23 alojamientos.

04/09/25:
- 23 alojamientos.

La presente se expide el 05 de Septiembre del 2025.

Firma

Cordialmente,
Nombre: Sara Vanesa Rivera Páez
Cargo: Representante Legal
Teléfono: 3193631037

Cra. 5 #32 - 50, Tunja, Boyacá
310 4214810
hoteldiamondtunja@gmail.com
https://hoteldiamondluxurytunja.com/

HOTEL MERLOT
TUNJA

Tunja, 05 de Septiembre de 2025
Señores:
4E SAS

CERTIFICADO SERVICIOS PRESTADOS DE ALOJAMIENTO

Por medio de la presente certificamos que la empresa 4E SAS con NIT: 900365212-6, contrató el servicio de alojamiento con nosotros, Hotel Merlot, ubicado en Tunja (Calle 18 2A - 78E), desde el 01 de Septiembre al 04 de Septiembre del 2025 para la fase final departamental de los Juegos Intecolegiados 2025, distribuido de la siguiente manera por fecha y número de personas alojadas (entre deportistas, entrenadores y personal de apoyo):

01/09/25:
- 22 alojamientos.

02/09/25:
- 22 alojamientos.

03/09/25:
- 22 alojamientos.

04/09/25:
- 22 alojamientos.

La presente se expide el 05 de Septiembre del 2025.

Firma

Cordialmente,
Nombre: Natalia Rivera
Cargo: Administradora
Teléfono: 311 5426422

Cra. 10 #17 41, Tunja, Boyacá
Teléfono: (608) 7421815

Tunja, 05 de Septiembre de 2025
Señores:
4E SAS

CERTIFICADO SERVICIOS PRESTADOS DE ALOJAMIENTO

Por medio de la presente certificamos que la empresa 4E SAS con NIT: 900365212-6, contrató el servicio de alojamiento con nosotros, Hotel Monarca, ubicado en Tunja (Cra. 10 #17 41), desde el 01 de Septiembre al 03 de Septiembre del 2025 para la fase final departamental de los Juegos Intecolegiados 2025, distribuido de la siguiente manera por fecha y número de personas alojadas (entre deportistas, entrenadores y personal de apoyo):

01/09/25:
- 30 alojamientos.

02/09/25:
- 30 alojamientos.

03/09/25:
- 30 alojamientos.

La presente se expide el 05 de Septiembre del 2025.

Firma

Cordialmente,
Nombre: Alejandro Reyes Ayala
Cargo: Gerente Hotel
Teléfono: 312-484-8853

HOTEL
PINZÓN
PLAZA
Hospitalidad con estilo y confort,
en el corazón de la ciudad.

Calle 24 No 9-07 Esquina Parque Pinzón, Tunja, Colombia
320 2897208
hotelpinzonplaza@gmail.com

Tunja, 05 de Septiembre de 2025
Señores:
4E SAS

CERTIFICADO SERVICIOS PRESTADOS DE ALOJAMIENTO

Por medio de la presente certificamos que la empresa 4E SAS con NIT: 900365212-6, contrató el servicio de alojamiento con nosotros, Hotel Pinzón Plaza, ubicado en Tunja (Cl. 24 #9-07), desde el 01 de Septiembre al 04 de Septiembre del 2025 para la fase final departamental de los Juegos Intecolegiados 2025, distribuido de la siguiente manera por fecha y número de personas alojadas (entre deportistas, entrenadores y personal de apoyo):

01/09/25:
- 22 alojamientos.

02/09/25:
- 22 alojamientos.

03/09/25:
- 22 alojamientos.

04/09/25:
- 22 alojamientos.

La presente se expide el 05 de Septiembre del 2025.

Firma

Mileva Rodriguez
Cordialmente,
Nombre: Ana Mileva Rodriguez
Cargo: Administradora
Teléfono: 3142851421

HOTEL
Posada de San Laureano

MAURICIO PALACIOS
Sencillamente... para descansar como en casa
NIT 7.165.264 - 1

Tunja, 05 de Septiembre de 2025
Señores:
4E SAS

CERTIFICADO SERVICIOS PRESTADOS DE ALOJAMIENTO

Por medio de la presente certificamos que la empresa 4E SAS con NIT: 900365212-6, contrató el servicio de alojamiento con nosotros, Hotel Posada San Laureano, ubicado en Tunja (Cra 8 #11-53), desde el 01 de Septiembre al 04 de Septiembre del 2025 para la fase final departamental de los Juegos Intecolegiados 2025, distribuido de la siguiente manera por fecha y número de personas alojadas (entre deportistas, entrenadores y personal de apoyo):

01/09/25:
- 33 alojamientos.

02/09/25:
- 33 alojamientos.

03/09/25:
- 33 alojamientos.

04/09/25:
- 22 alojamientos.

La presente se expide el 05 de Septiembre del 2025.

Cordialmente,
Nombre: Jairo Mauricio Palacios F.
Firma
Cargo: Propietario
Teléfono: 3134779950 - 3103085787

Powered by CamScanner

HOTEL
SALAMANDRA

Tunja, 05 de Septiembre de 2025
Señores:
4E SAS

CERTIFICADO SERVICIOS PRESTADOS DE ALOJAMIENTO

Por medio de la presente certificamos que la empresa 4E SAS con NIT: 900365212-6, contrató el servicio de alojamiento con nosotros, Hotel Salamandra, ubicado en Tunja (Cl. 22 #9-13), desde el 01 de Septiembre al 04 de Septiembre del 2025 para la fase final departamental de los Juegos Intecolegiados 2025, distribuido de la siguiente manera por fecha y número de personas alojadas (entre deportistas, entrenadores y personal de apoyo):

01/09/25:
- 30 alojamientos.

02/09/25:
- 30 alojamientos.

03/09/25:
- 30 alojamientos.

04/09/25:
- 12 alojamientos.

La presente se expide el 05 de Septiembre del 2025.

Firma

Cordialmente,
Nombre: GUILLERMO MARTINEZ
Cargo: ADMINISTRADOR
Teléfono: 3134934899

Powered by CamScanner

Tunja, 05 de Septiembre de 2025
Señores:
4E SAS

CERTIFICADO SERVICIOS PRESTADOS DE ALOJAMIENTO

Por medio de la presente certificamos que la empresa 4E SAS con NIT: 900365212-6, contrató el servicio de alojamiento con nosotros, Hotel Sueño Real, ubicado en Tunja (Calle 6 # 10-210 Sur), desde el 01 de Septiembre al 04 de Septiembre del 2025 para la fase final departamental de los Juegos Intecolegiados 2025, distribuido de la siguiente manera por fecha y número de personas alojadas (entre deportistas, entrenadores y personal de apoyo):

01/09/25:
- 46 alojamientos.

02/09/25:
- 46 alojamientos.

03/09/25:
- 46 alojamientos.

04/09/25:
- 34 alojamientos.

La presente se expide el 05 de Septiembre del 2025.

Firma FELIPE PALACIOS

Cordialmente,
Nombre: Felipe Palacios
Cargo: Recepcionista
Teléfono: 322 3584587

HOTEL VILLA REAL ★★TUNJA

Calle 70 No 4-96, Tunja, Colombia
Cel 320 9146621

Tunja, 05 de Septiembre de 2025
Señores:
4E SAS

CERTIFICADO SERVICIOS PRESTADOS DE ALOJAMIENTO

Por medio de la presente certificamos que la empresa 4E SAS con NIT: 900365212-6, contrató el servicio de alojamiento con nosotros, Hotel Villas del Real, ubicado en Tunja (Cl. 70 #4-96), desde el 01 de Septiembre al 04 de Septiembre del 2025 para la fase final departamental de los Juegos Intecolegiados 2025, distribuido de la siguiente manera por fecha y número de personas alojadas (entre deportistas, entrenadores y personal de apoyo):

01/09/25:
- 35 alojamientos.

02/09/25:
- 35 alojamientos.

03/09/25:
- 35 alojamientos.

04/09/25:
- 22 alojamientos.

La presente se expide el 05 de Septiembre del 2025.

Firma

Cordialmente,
Nombre: Sol Angie Muñoz Neme
Cargo: Recepcionista
Teléfono: 3179192775

Powered by CamScanner

➢ SERVICIOS DE TRASLADO EN AMBULANCIA

INDEPORTES BOYACÁ FINAL DEPARTAMENTAL JUEGOS INTERCOLEGIADOS 2025 SERVICIOS MÉDICOS DEPORTES CONJUNTO						
SEDE	DEPORTE	LUNES 1 DE SEPTIEMBRE	MARTES 2 DE SEPTIEMBRE	MIÉRCOLES 3 DE SEPTIEMBRE	JUEVES 4 DE SEPTIEMBRE	VIERNES 5 DE SEPTIEMBRE
TUNJA	BALONCESTO 1		AMB	AMB	AMB	AMB
	BALONCESTO 2		AMB	AMB	AMB	AMB
	VOLEIBOL 1		AMB	AMB	AMB	AMB
	VOLEIBOL 2		AMB	AMB	AMB	AMB
DUITAMA	FÚTBOL 1	2 AMB COLISEO MAYOR DUITAMA	AMB	AMB	AMB	AMB
	FÚTBOL 2		AMB	AMB	AMB	AMB
	FÚTBOL 3					
	FÚTBOL SALA 1		AMB	AMB	AMB	AMB
	FÚTBOL SALA 2		AMB	AMB	AMB	AMB
	FÚTBOL SALÓN 1		AMB	AMB	AMB	AMB
	FÚTBOL SALÓN 2		AMB	AMB	AMB	AMB

6

EL NUMERO DE ESTA ORDEN DE COMPRA DEBE RELACIONARSE EN LA FACTURA ELECTRÓNICA O CUENTA DE COBRO,

DE LO CONTRARIO NO SE REALIZARA TRÁMITE DE RADICACIÓN

4E S.A.S.

NIT: 900.365.212-6

FACTURAR A PARTIR DE : 2025-09-20

ORDEN DE TRABAJO TVCALDAS-590-18280

FECHA: 2025-08-29	**CIUDAD:** Boyacá - Duitama
CLIENTE: TVCALDAS - SOCIEDAD DE TELEVISION DE CALDAS RISARALDA Y QUINDIO LTDA.	**NIT:** 890807724
PROYECTO: Nº17 ALOJAMIENTO SEMANA 2 DUITAMA	
PERSONAS ENCARGADAS DEL TRABAJO	
PROVEEDOR: 901243210 - 911 EMERGENCIAS SAS Ibague Tolima	**TELÉFONO:** 3058903728
DIRECCIÓN: CR 23 66 27 BRR AMBALA	**NIT:** 901243210
4E S.A.S: Edison Javier Narvaez Sosa	**TEL:** 3185222970

DESCRIPCIÓN DEL TRABAJO

CONCEPTO	Q	DÍAS	VALOR UNIT	VALOR TOTAL
AMBULANCIAS B	42	1	$ 772,500	$ 32,445,000
			SUBTOTAL	$ 32,445,000
			IVA	$0
			IMPOCONSUMO	$0
			TOTAL	$ 32,445,000

OBSERVACIONES

No hay observaciones.

FECHA INCIO EVENTO: 2025-09-04	**HORA:** 19:00:00
FECHA FINAL EVENTO: 2025-09-09	**HORA:** 07:00:00
LUGAR: CR 19 A 43 02 BRR SACATIN VIEJO	

ASPECTOS IMPORTANTES PARA TRAMITES DE PAGO

FORMA DE PAGO: Contado	**VALOR CON IVA:** $ 32,445,000
ANTICIPO: No.	

FAVOR FACTURAR A NOMBRE DE 4E S.A.S. NIT:900.365.212-6. Orden de compra debe estar firmada digitalmente en el link enviado al correo electrónico registrado y tendrá una vigencia de 60 días luego de su expedición.

PERSONA JURÍDICA	PERSONA NATURAL
• **Factura electrónica.**	• **Factura electrónica o cuenta de cobro.**
• **Orden de compra firmada digitalmente por parte del proveedor.**	• **Orden de Compra firmada digitalmente por parte del proveedor.**
• **Realizar la actualización de sus documentos anualmente por medio del link enviado a su correo electrónico, generado desde la plataforma JKTIC Soluciones (Condor Suite).**	• **Realizar la actualización de sus documentos anualmente por medio del link enviado a su correo electrónico, generado desde la plataforma JKTIC Soluciones (Condor Suite).**
• **RUT actualizado (fecha de impresión actualizada) no mayor a 90 días.**	• **RUT actualizado (fecha de impresión actualizada) no mayor a 90 días.**
• **Certificado de existencia y representación legal (Cámara de Comercio) no mayor a 90 días. Certificación bancaria no mayor a 30 días.**	• **Certificación bancaria no mayor a 30 días.**
	• **Pago de seguridad social mes vencido de acuerdo a las**

➢ SERVICIO DE AMBULANCIA DÍA 1

EVIDENCIA DEL EVENTO	
Descripción de lo Ejecutado	**Registro Fotográfico**
• Servicio Ambulancia 1 01 de septiembre de 2025 **Lugar:** Duitama, Coliseo Mayor **Elemento en servicio:** Ambulancia **Cantidad:** 2 **Evento:** inauguración **Servicio de Traslado en Ambulancia con tripulación** **Tripulación:** conductor capacitado y certificado en Primeros Auxilios y manejo de vehículos de emergencia, Auxiliar de Enfermería capacitado y certificado en Primeros Auxilios y Soporte Vital Básico; y servicio de primeros auxilios o voluntariado para atender una emergencia durante el desarrollo de las competencias deportivas. **8 HORAS**	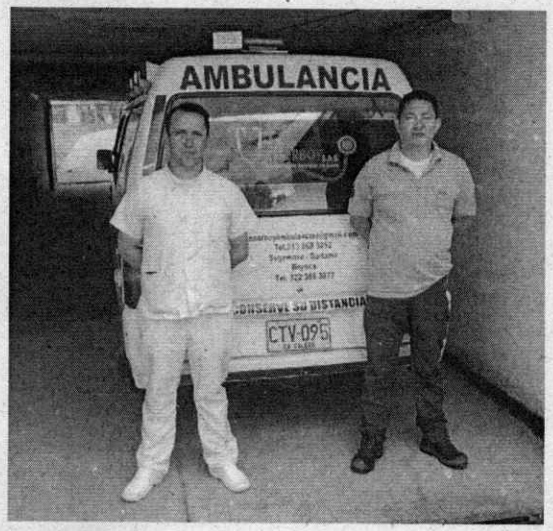 

➢ SERVICIO DE AMBULANCIA DÍA 2

EVIDENCIA DEL EVENTO	
Descripción de lo Ejecutado	**Registro Fotográfico**
2 de Septiembre **Escenario Deportivo:** IRDET sede Norte **Dirección:** Km 2 antigua vía a Paipa **Elementos en servicio:** Ambulancia **Disciplina:** Baloncesto **Servicio de Traslado en Ambulancia con tripulación** **Tripulación:** conductor capacitado y certificado en Primeros Auxilios y manejo de vehículos de emergencia, Auxiliar de Enfermería capacitado y certificado en Primeros Auxilios y Soporte Vital Básico; y servicio de primeros auxilios o voluntariado para atender una emergencia durante el desarrollo de las competencias deportivas. **8 HORAS**	

EVIDENCIA DEL EVENTO	
Descripción de lo Ejecutado	**Registro Fotográfico**
2 de Septiembre **Escenario Deportivo:** INDEPORTES **Dirección:** Cra. 3 No 31A -1 **Elementos en servicio:** Ambulancia **Disciplina:** Baloncesto **Servicio de Traslado en Ambulancia con tripulación** **Tripulación:** conductor capacitado y certificado en Primeros Auxilios y manejo de vehículos de emergencia, Auxiliar de Enfermería capacitado y certificado en Primeros Auxilios y Soporte Vital Básico; y servicio de primeros auxilios o voluntariado para atender una emergencia durante el desarrollo de las competencias deportivas. **8 HORAS**	

EVIDENCIA DEL EVENTO	
Descripción de lo Ejecutado	**Registro Fotográfico**
Martes, 2 de Septiembre **Escenario Deportivo:** Coliseo UPTC **Dirección:** *Av. Central del Norte 39-115* Transversal 1, Tunja **Elementos en servicio:** Ambulancia **Disciplina:** Voleibol **Servicio de Traslado en Ambulancia con tripulación** **Tripulación:** conductor capacitado y certificado en Primeros Auxilios y manejo de vehículos de emergencia, Auxiliar de Enfermería capacitado y certificado en Primeros Auxilios y Soporte Vital Básico; y servicio de primeros auxilios o voluntariado para atender una emergencia durante el desarrollo de las competencias deportivas. **8 HORAS**	

EVIDENCIA DEL EVENTO	
Descripción de lo Ejecutado	**Registro Fotográfico**
Martes, 2 de Septiembre **Escenario Deportivo:** Coliseo Colegio de Boyacá **Dirección:** Cra. 6 No 28-09 **Elementos en servicio:** Ambulancia **Disciplina:** Voleibol **Servicio de Traslado en Ambulancia con tripulación** **Tripulación:** conductor capacitado y certificado en Primeros Auxilios y manejo de vehículos de emergencia, Auxiliar de Enfermería capacitado y certificado en Primeros Auxilios y Soporte Vital Básico; y servicio de primeros auxilios o voluntariado para atender una emergencia durante el desarrollo de las competencias deportivas. **8 HORAS**	

EVIDENCIA DEL EVENTO	
Descripción de lo Ejecutado	**Registro Fotográfico**
Fecha: Martes, 2 de Septiembre **Escenario Deportivo:** Parque Recreacional del Sur **Dirección:** Paipa-Duitama Km 3, Duitama **Elementos en servicio:** Ambulancia **Disciplina:** Fútbol **Servicio de Traslado en Ambulancia con tripulación** **Tripulación:** conductor capacitado y certificado en Primeros Auxilios y manejo de vehículos de emergencia, Auxiliar de Enfermería capacitado y certificado en Primeros Auxilios y Soporte Vital Básico; y servicio de primeros auxilios o voluntariado para atender una emergencia durante el desarrollo de las competencias deportivas. **8 HORAS**	

EVIDENCIA DEL EVENTO	
Descripción de lo Ejecutado	**Registro Fotográfico**
Fecha: Martes, 2 de Septiembre **Escenario Deportivo:** Canchas Seminario Diosesano **Dirección:** Avenida Circunvalar 9-25 **Elementos en servicio:** Ambulancia **Disciplina:** Fútbol **Servicio de Traslado en Ambulancia con tripulación** **Tripulación:** conductor capacitado y certificado en Primeros Auxilios y manejo de vehículos de emergencia, Auxiliar de Enfermería capacitado y certificado en Primeros Auxilios y Soporte Vital Básico; y servicio de primeros auxilios o voluntariado para atender una emergencia durante el desarrollo de las competencias deportivas. **8 HORAS**	

EVIDENCIA DEL EVENTO	
Descripción de lo Ejecutado	**Registro Fotográfico**
Fecha: Martes, 2 de Septiembre **Escenario Deportivo:** Coliseo Mayor IERD, Duitama **Dirección:** Cra 42 N° 2-20 **Elementos en servicio:** Ambulancia **Disciplina:** Fútbol sala **Servicio de Traslado en Ambulancia con tripulación** **Tripulación:** conductor capacitado y certificado en Primeros Auxilios y manejo de vehículos de emergencia, Auxiliar de Enfermería capacitado y certificado en Primeros Auxilios y Soporte Vital Básico; y servicio de primeros auxilios o voluntariado para atender una emergencia durante el desarrollo de las competencias deportivas. **8 HORAS**	

EVIDENCIA DEL EVENTO	
Descripción de lo Ejecutado	**Registro Fotográfico**
Fecha: Martes, 2 de Septiembre **Escenario Deportivo:** Colegio de Boyacá **Dirección:** Cra. 9a No 09-14 **Elementos en servicio:** Ambulancia **Disciplina:** Fútbol sala **Servicio de Traslado en Ambulancia con tripulación** **Tripulación:** conductor capacitado y certificado en Primeros Auxilios y manejo de vehículos de emergencia, Auxiliar de Enfermería capacitado y certificado en Primeros Auxilios y Soporte Vital Básico; y servicio de primeros auxilios o voluntariado para atender una emergencia durante el desarrollo de las competencias deportivas. **8 HORAS**	

EVIDENCIA DEL EVENTO	
Descripción de lo Ejecutado	**Registro Fotográfico**
Fecha: Martes, 2 de Septiembre **Escenario Deportivo:** Colegio Rafael Reyes **Dirección:** Cl. 26 No 17-11 **Elementos en servicio:** Ambulancia **Disciplina:** Fútbol de salón **Servicio de Traslado en Ambulancia con tripulación** **Tripulación:** conductor capacitado y certificado en Primeros Auxilios y manejo de vehículos de emergencia, Auxiliar de Enfermería capacitado y certificado en Primeros Auxilios y Soporte Vital Básico; y servicio de primeros auxilios o voluntariado para atender una emergencia durante el desarrollo de las competencias deportivas. **8 HORAS**	

EVIDENCIA DEL EVENTO	
Descripción de lo Ejecutado	**Registro Fotográfico**
Fecha: Martes, 2 de Septiembre **Escenario Deportivo:** Canchas Seminario Diosesano **Dirección:** Avenida Circunvalar 9-25 **Elementos en servicio:** Ambulancia **Disciplina:** Fútbol de salón **Servicio de Traslado en Ambulancia con tripulación** **Tripulación:** conductor capacitado y certificado en Primeros Auxilios y manejo de vehículos de emergencia, Auxiliar de Enfermería capacitado y certificado en Primeros Auxilios y Soporte Vital Básico; y servicio de primeros auxilios o voluntariado para atender una emergencia durante el desarrollo de las competencias deportivas. **8 HORAS**	

➢ SERVICIO DE AMBULANCIA DIA 3

EVIDENCIA DEL EVENTO	
Descripción de lo Ejecutado	**Registro Fotográfico**
Fecha: Miércoles, 3 de Septiembre **Escenario Deportivo:** IRDET sede Norte **Dirección:** Km 2 antigua vía a Paipa **Elementos en servicio:** Ambulancia **Disciplina:** Baloncesto **Servicio de Traslado en Ambulancia con tripulación** **Tripulación:** conductor capacitado y certificado en Primeros Auxilios y manejo de vehículos de emergencia, Auxiliar de Enfermería capacitado y certificado en Primeros Auxilios y Soporte Vital Básico; y servicio de primeros auxilios o voluntariado para atender una emergencia durante el desarrollo de las competencias deportivas. **8 HORAS**	