Juegos Inter COLEGIADOS 2025!

COLISEO CENTRAL SERGIO CAMARGO						
DEPORTE	CATEGORIA	RAMA	EQUIPO 1	VS	EQUIPO 2	HORA
FUTBOL DE SALON	PRE JUVENIL	MASCULINO	I.E. JOSÉ ANTONIO PÁEZ	VS	IE SOCHAQUIRA ABAJO GUAYATÁ	8:00:00 a. m.
FUTBOL DE SALON	PRE JUVENIL	MASCULINO	I.E. ANDRES A.H.TIBANÁ	VS	IET SAN LUIS DE GACENO SAN LUIS DE GACENO	9:00:00 a. m.
FUTBOL DE SALON	PRE JUVENIL	FEMENINO	I.E. MARÍA AUXILIADORA CAMPOHERMOSO	VS	IE ENRIQUE SUAREZ ALMEIDA	10:00:00 a. m.
FUTBOL DE SALON	PRE JUVENIL	FEMENINO	I.E. EL ESCOBAL RAMIRIQUÍ	VS	IE DIVINO NIÑO ÚMBITA	11:00:00 a. m.
FUTBOL DE SALON	JUVENIL	FEMENINO	I.E. ANTONIO NARIÑO SAN EDUARDO	VS	IE ENRIQUE SUAREZ ALMEIDA	12:00:00 m.
FUTBOL DE SALON	JUVENIL	FEMENINO	I.E. N.SRA. ANTIGUA NUEVO COLÓN	VS	IE DIVINO NIÑO ÚMBITA	1:00:00 p. m.
FUTBOL DE SALON	JUVENIL	MASCULINO	I.E. NACIONALIZADA CAMPOHERMOSO	VS	IE LA CANDELARIA LA CAPILLA	2:00:00 p. m.
FUTBOL DE SALON	JUVENIL	MASCULINO	I.E. GUSTAVO R.H.TIBANÁ	VS	IET SAN LUIS DE GACENO SAN LUIS DE GACENO	3:00:00 p. m.
COLISEO CIC						
DEPORTE	CATEGORIA	RAMA	EQUIPO 1	VS	EQUIPO 2	HORA
MINI FUTBOL SALA	INFANTIL	MASCULINO	I.E. SERGIO CAMARGO MIRAFLORES	VS	IET JOSÉ GABRIEL CARVAJAL GARCÍA TENZA	9:00:00 a. m.
MINI FUTBOL SALA	INFANTIL	MASCULINO	I.E. N.SRA. ANTIGUA NUEVO COLÓN	VS	IET SAN LUIS GARAGOA	10:00:00 a. m.
FUTBOL SALA	PRE JUVENIL	FEMENINO	I.E. SERGIO CAMARGO MIRAFLORES	VS	IE LOS NARANJOS SUTATENZA	11:00:00 a. m.

Gobernación de Boyacá | Indeportes Boyacá

Juegos Inter COLEGIADOS 2025

FUTBOL SALA	PRE JUVENIL	FEMENINO	I.E. SAN ISIDRO BOYACÁ	VS	IE HONORIO ANGEL Y OLARTE PACHAVITA	11:50:00 a. m.
FUTBOL SALA	PRE JUVENIL	MASCULINO	I.E. SERGIO CAMARGO MIRAFLORES	VS	IET ENRIQUE OLAYA HERRERA GUATEQUE	12:40:00 m.
FUTBOL SALA	PRE JUVENIL	MASCULINO	I.E. GUSTAVO R.H.TIBANÁ	VS	IET SAN LUIS GARAGOA	1:30:00 p. m.
FUTBOL SALA	JUVENIL	MASCULINO	I.E. SAN J. FLORIDA ZETAQUIRA	VS	I.E. TÉCNICA JENESANO	2:20:00 p. m.
FUTBOL SALA	JUVENIL	FEMENINO	I.E. SAN J. FLORIDA ZETAQUIRA	VS	IE LOS NARANJOS SUTATENZA	3:10:00 p. m.

PALACIO DEL DEPORTE

DEPORTE	CATEGORIA	RAMA	EQUIPO 1	VS	EQUIPO 2	HORA
VOLEIBOL	PRE JUVENIL	FEMENINO	I.E. CAMPO ELIAS C. BERBEO	VS	I.E. JIDEM RAMIRIQUÍ	9:00:00 a. m.
VOLEIBOL	JUVENIL	FEMENINO	I.E. SAN J. FLORIDA ZETAQUIRA	VS	IET ENRIQUE OLAYA HERRERA GUATEQUE	10:00:00 a. m.
VOLEIBOL	JUVENIL	MASCULINO	I.E. SERGIO CAMARGO MIRAFLORES	VS	IET ENRIQUE OLAYA HERRERA GUATEQUE	11:00:00 a. m.
DESFILE INAUGURAL - TODAS LAS DELEGACIONES - PARQUE PRINCIPAL MIRAFLORES						4:00:00 p. m.

PROGRAMACION DIA 2 - 21 DE AGOSTO DE 2025

SALON DE TENIS DE MESA SERGIO CAMARGO

DEPORTE	CATEGORIA	RAMA	PRUEBAS CONVOCADAS		PARTICIPAN	HORA
TENIS DE MESA	INFANTIL	MASCULINO	INDIVIDUAL		Clasificados de Fase Municipal	8:00 a. m.
	PRE JUVENIL	FEMENINO	INDIVIDUAL	DUPLAS		
		MASCULINO	INDIVIDUAL	DUPLAS		
	JUVENIL	FEMENINO	INDIVIDUAL			
		MASCULINO	INDIVIDUAL	DUPLAS		

CANCHAS DE TEJO LA 25

DEPORTE	CATEGORIA	RAMA	PRUEBAS CONVOCADAS		PARTICIPAN	HORA
TEJO	JUVENIL	FEMENINO	INDIVIDUAL	DUPLAS	Clasificados de Fase Municipal	8:00:00 a. m.
		MASCULINO	INDIVIDUAL	DUPLAS		

Gobernación de Boyacá | Indeportes Boyacá

Juegos Inter COLEGIADOS 2025!

COLISEO SANTOS ACOSTA						
DEPORTE	CATEGORIA	RAMA	EQUIPO 1	VS	EQUIPO 2	HORA
BALONCESTO	PRE JUVENIL	FEMENINO	I.E. SERGIO CAMARGO MIRAFLORES	VS	IET LAS MERCEDES GUAYATÁ	8:00:00 a. m.
BALONCESTO	PRE JUVENIL	FEMENINO	I.E. DIEGO TORRES TURMEQUÉ	VS	IE SAN IGNACIO ÚMBITA	9:00:00 a. m.
BALONCESTO	PRE JUVENIL	MASCULINO	I.E. SERGIO CAMARGO MIRAFLORES	VS	I.E. GUSTAVO R.H. TIBANÁ	10:00:00 a. m.
BALONCESTO	JUVENIL	MASCULINO	I.E. SERGIO CAMARGO MIRAFLORES	VS	I.E. GUSTAVO R.H. TIBANÁ	11:00:00 a. m.
MINIBALONCESTO	INFANTIL	FEMENINO	I.E. SERGIO CAMARGO MIRAFLORES	VS	I.E. TÉCNICA JENESANO	12:00:00 m.
FUTBOL SALA	PRE JUVENIL	MASCULINO	I.E. SERGIO CAMARGO MIRAFLORES	VS	I.E. GUSTAVO R.H. TIBANÁ	2:00:00 p. m.
FUTBOL SALA	JUVENIL	FEMENINO	I.E. SAN J. FLORIDA ZETAQUIRA	VS	I.E. SUPANECA TIBANÁ	3:00:00 p. m.
ESTADIO MUNICIPAL SANTOS ACOSTA						
DEPORTE	CATEGORIA	RAMA	EQUIPO 1	VS	EQUIPO 2	HORA
FUTBOL	PRE JUVENIL	MASCULINO	IE LA CANDELARIA LA CAPILLA	VS	IET SAN LUIS GARAGOA	8:00:00 a. m.
FUTBOL	PRE JUVENIL	MASCULINO	I.E. SERGIO CAMARGO MIRAFLORES	VS	IE. MIGUEL FRANKLIN RAMIRIQUÍ	10:00:00 a. m.
FUTBOL	JUVENIL	MASCULINO	I.E. SERGIO CAMARGO MIRAFLORES	VS	I.E. JIDEM RAMIRIQUÍ	2:00:00 p. m.
COLISEO CENTRAL SERGIO CAMARGO						
DEPORTE	CATEGORIA	RAMA	EQUIPO 1	VS	EQUIPO 2	HORA
FUTBOL DE SALON	PRE JUVENIL	FEMENINO	IE ENRIQUE SUAREZ ALMEIDA	VS	IE DIVINO NIÑO ÚMBITA	8:00:00 a. m.
FUTBOL DE SALON	PRE JUVENIL	FEMENINO	I.E. MARÍA AUXILIADORA CAMPOHERMOSO	VS	I.E. EL ESCOBAL RAMIRIQUÍ	9:00:00 a. m.

BOYACÁ

Juegos Inter COLEGIADOS 2025!

FUTBOL DE SALON	PRE JUVENIL	MASCULINO	IE SOCHAQUIRA ABAJO GUAYATÁ	VS	IET SAN LUIS DE GACENO SAN LUIS DE GACENO	10:00:00 a. m.
FUTBOL DE SALON	PRE JUVENIL	MASCULINO	I.E. JOSÉ ANTONIO PÁEZ	VS	I.E. ANDRES A.H.TIBANÁ	11:00:00 a. m.
FUTBOL DE SALON	JUVENIL	FEMENINO	IE ENRIQUE SUAREZ ALMEIDA	VS	IE DIVINO NIÑO ÚMBITA	12:00:00 m.
FUTBOL DE SALON	JUVENIL	FEMENINO	I.E. ANTONIO NARIÑO SAN EDUARDO	VS	I.E. N. SRA. ANTIGUA NUEVO COLÓN	1:00:00 p. m.
FUTBOL DE SALON	JUVENIL	MASCULINO	IE LA CANDELARIA LA CAPILLA	VS	IET SAN LUIS DE GACENO SAN LUIS DE GACENO	2:00:00 p. m.
FUTBOL DE SALON	JUVENIL	MASCULINO	I.E. NACIONALIZADA CAMPOHERMOSO	VS	I.E. GUSTAVO R.H. TIBANÁ	3:00:00 p. m.
COLISEO CIC						
DEPORTE	**CATEGORIA**	**RAMA**	**EQUIPO 1**	**VS**	**EQUIPO 2**	**HORA**
MINI FUTBOL SALA	INFANTIL	MASCULINO	IET JOSÉ GABRIEL CARVAJAL GARCÍA TENZA	VS	IET SAN LUIS GARAGOA	8:00:00 a. m.
MINI FUTBOL SALA	INFANTIL	MASCULINO	I.E. SERGIO CAMARGO MIRAFLORES	VS	I.E. N. SRA. ANTIGUA NUEVO COLÓN	9:00:00 a. m.
FUTBOL SALA	PRE JUVENIL	FEMENINO	IE LOS NARANJOS SUTATENZA	VS	IE HONORIO ANGEL Y OLARTE PACHAVITA	10:00:00 a. m.
FUTBOL SALA	PRE JUVENIL	FEMENINO	I.E. SERGIO CAMARGO MIRAFLORES	VS	I.E. SAN ISIDRO BOYACÁ	11:00:00 a. m.
FUTBOL SALA	PRE JUVENIL	MASCULINO	IET ENRIQUE OLAYA HERRERA GUATEQUE	VS	IET SAN LUIS GARAGOA	12:00:00 m.

BOYACÁ

Juegos Inter COLEGIADOS 2025!

PALACIO DEL DEPORTE						
DEPORTE	CATEGORIA	RAMA	EQUIPO 1	VS	EQUIPO 2	HORA
VOLEIBOL	JUVENIL	FEMENINO	I.E. AGROPECUARIA VIRACACHÁ	VS	IET ENRIQUE OLAYA HERRERA GUATEQUE	8:00:00 a. m.
VOLEIBOL	JUVENIL	MASCULINO	I.E. JIDEM RAMIRIQUÍ	VS	IET ENRIQUE OLAYA HERRERA GUATEQUE	9:00:00 a. m.

PROGRAMACION DIA 3 - 22 DE AGOSTO DE 2025

COLISEO SANTOS ACOSTA						
DEPORTE	CATEGORIA	RAMA	EQUIPO 1	VS	EQUIPO 2	HORA
BALONCESTO	PRE JUVENIL	FEMENINO	I.E. DIEGO TORRES TURMEQUÉ	VS	IET LAS MERCEDES GUAYATÁ	7:00:00 a. m.
BALONCESTO	PRE JUVENIL	FEMENINO	IE SAN IGNACIO ÚMBITA	VS	I.E. SERGIO CAMARGO MIRAFLORES	8:00:00 a. m.
BALONCESTO	PRE JUVENIL	MASCULINO	IET SAN LUIS GARAGOA	VS	I.E. SERGIO CAMARGO MIRAFLORES	9:00:00 a. m.
BALONCESTO	JUVENIL	MASCULINO	IET SAN LUIS GARAGOA	VS	I.E. SERGIO CAMARGO MIRAFLORES	10:00:00 a. m.
MINI BALONCESTO	INFANTIL	FEMENINO	IET SAN LUIS GARAGOA	VS	I.E. SERGIO CAMARGO MIRAFLORES	11:00:00 a. m.

ESTADIO MUNICIPAL SANTOS ACOSTA						
DEPORTE	CATEGORIA	RAMA	EQUIPO 1	VS	EQUIPO 2	HORA
FUTBOL	PRE JUVENIL	MASCULINO	I.E. MIGUEL FRANKLIN RAMIRIQUÍ	VS	IE LA CANDELARIA LA CAPILLA	7:00:00 a. m.
FUTBOL	PRE JUVENIL	MASCULINO	IET SAN LUIS GARAGOA	VS	I.E. SERGIO CAMARGO MIRAFLORES	9:00:00 a. m.
FUTBOL	JUVENIL	MASCULINO	LICEO MODERNO JEAN PIAGET GARAGOA	VS	I.E. SERGIO CAMARGO MIRAFLORES	11:00:00 a. m.

BOYACÁ

Gobernación de Boyacá | Indeportes Boyacá

Juegos Inter COLEGIADOS 2025!

COLISEO CENTRAL SERGIO CAMARGO						
DEPORTE	CATEGORIA	RAMA	EQUIPO 1	VS	EQUIPO 2	HORA
FUTBOL DE SALON	PRE JUVENIL	FEMENINO	I.E. EL ESCOBAL RAMIRIQUÍ	VS	IE ENRIQUE SUAREZ ALMEIDA	7:00:00 a. m.
FUTBOL DE SALON	PRE JUVENIL	FEMENINO	IE DIVINO NIÑO ÚMBITA	VS	I.E. MARÍA AUXILIADORA CAMPOHERMOSO	8:00:00 a. m.
FUTBOL DE SALON	PRE JUVENIL	MASCULINO	I.E. ANDRES A.H.TIBANÁ	VS	IE SOCHAQUIRA ABAJO GUAYATÁ	9:00:00 a. m.
FUTBOL DE SALON	PRE JUVENIL	MASCULINO	IET SAN LUIS DE GACENO SAN LUIS DE GACENO	VS	I.E. JÓSÉ. A. PÁEZ	10:00:00 a. m.
FUTBOL DE SALON	JUVENIL	MASCULINO	IET SAN LUIS DE GACENO SAN LUIS DE GACENO	VS	I.E. NACIONALIZADA CAMPOHERMOSO	11:00:00 a. m.
FUTBOL DE SALON	JUVENIL	MASCULINO	I.E. GUSTAVO R.H.TIBANÁ	VS	IE LA CANDELARIA LA CAPILLA	12:00:00 m.
FUTBOL DE SALON	JUVENIL	FEMENINO	I.E. N.SRA. ANTIGUA NUEVO COLÓN	VS	IE ENRIQUE SUAREZ ALMEIDA	1:00:00 p. m.
FUTBOL DE SALON	JUVENIL	FEMENINO	IE DIVINO NIÑO ÚMBITA	VS	I.E. ANTONIO NARIÑO SAN EDUARDO	2:00:00 p. m.
COLISEO CIC						
DEPORTE	CATEGORIA	RAMA	EQUIPO 1	VS	EQUIPO 2	HORA
MINI FUTBOL SALA	INFANTIL	MASCULINO	I.E. N. SRA ANTIGUA NJUEVO COLÓN	VS	IET JOSÉ GABRIEL CARVAJAL GARCÍA TENZA	7:00:00 a. m.
MINI FUTBOL SALA	INFANTIL	MASCULINO	IET SAN LUIS GARAGOA	VS	I.E. SERGIO CAMARGO MIRAFLORES	8:00:00 a. m.

BOYACÁ

Gobernación de Boyacá | Indeportes Boyacá

Juegos Inter COLEGIADOS 2025!

FUTBOL SALA	PRE JUVENIL	FEMENINO	I.E. SAN ISIDRO BOYACÁ	VS	IE LOS NARANJOS SUTATENZA	9:00:00 a. m.
FUTBOL SALA	PRE JUVENIL	FEMENINO	IE HONORIO ANGEL Y OLARTE PACHAVITA	VS	I.E. SERGIO CAMARGO MIRAFLORES	10:00:00 a. m.
FUTBOL SALA	PRE JUVENIL	MASCULINO	I.E. GUSTAVO R.H.TIBANÁ	VS	IET ENRIQUE OLAYA HERRERA GUATEQUE	11:00:00 a. m.
FUTBOL SALA	PRE JUVENIL	MASCULINO	IET SAN LUIS GARAGOA	VS	I.E. SERGIO CAMARGO MIRAFLORES	12:00:00 m.
FUTBOL SALA	JUVENIL	FEMENINO	I.E. SUPANECA TIBANÁ	VS	IE LOS NARANJOS SUTATENZA	1:00:00 p. m.
PALACIO DEL DEPORTE						
DEPORTE	**CATEGORIA**	**RAMA**	**EQUIPO 1**	**VS**	**EQUIPO 2**	**HORA**
VOLEIBOL	JUVENIL	FEMENINO	I.E. SAN J. FLORIDA ZETAQUIRA	VS	I.E. AGROPECUARIA VIRACACHÁ	8:00:00 a. m.
VOLEIBOL	JUVENIL	MASCULINO	I.E. SERGIO CAMARGO MIRAFLORES	VS	I.E. JIDEM RAMIRIQUÍ	9:00:00 a. m.

BOYACA

PROGRAMA JUEGOS INTERCOLEGIADOS NACIONALES
INFORME TECNICO DEPORTE DE BALONCESTO 5X5

1. DATOS GENERALES DEL EVENTO

DEPARTAMENTO	BOYACÁ	**Municipio sede**	CHIQUINQUIRA
Fase del programa	DEPARTAMENTAL	**Escenarios de competencia**	POLIDEPORTIVO JUAN PABLO II
Fecha inicio del evento	20-08-205	**Fecha Fin del evento**	22-08-2025

2. CATEGORIAS DEL DEPORTE

Categoría	Sexo	Nº de Equipos/Deportistas Participantes	Sistema de Campeonato	N° Fechas y/o Jornadas	Nº de Jueces por partido o Jornada
Pre Juvenil	Mujer		DOS GRUPOS TODOS CONTRA TODOS	4	6
Pre Juvenil	Hombre		DOS GRUPOS TODOS CONTRA TODOS	4	6
Juvenil	Mujer		DOS GRUPOS TODOS CONTRA TODOS	4	6
Juvenil	Hombre		DOS GRUPOS TODOS CONTRA TODOS	4	6

3. COMISION DISCIPLINARIA DEL DEPORTE

Fecha De Realización	12-09-2025	HORA		LUGAR	
CARGO	**NOMBRES Y APELLIDOS**		**ORGANIZACION**	**TELEFONO**	**CORREO ELECTRONICO**
Director campeonato	JULIETH ANDREA PEREZ SARMIENTO			3204996253	
Coordinador deporte escolar	CAMILO GARZON			3188799527	
Representante docentes /entrenadores					

3.1.1. ACUERDOS GENERADOS EN LA REUNION TECNICA:

Se realizó la socialización de los equipos participantes de acuerdo a la clasificación, donde se determinó que de los ocho (8) equipos clasificados se abrieran dos grupos con 4 participantes cada uno donde se jugaría dentro de cada grupo una ronda de todos contra todos, clasificando los dos primeros de cada grupo y los segundos de cada grupo se enfrentarían por tercer y cuarto puesto y

los primeros disputarían la final por primer y segundo puesto, aplicable para las ramas femenina y masculina en las categorías prejuvenil y juvenil.

***NOTA**: Se anexa copia del acta de comisión disciplinaria con las firmas de los integrantes.*

3.1.2 SITUACIONES PRESENTADAS DURANTE EL DESARROLLO DEL CAMPEONATO:

3.1.2.1. DEMANDAS / DENUNCIAS:

No se reporta ninguna demanda en el marco del desarrollo del evento.

4. DESARROLLO DEL CAMPEONATO POR CATEGORIA Y SEXO

TABLA DE POSCIONES Y PUNTUACIONES

MODALIDAD 3X3

CATEGORIA PREJUVENIL FEMENINO

		1	2	3	4	5		
	EQUIPO	PJ	PJ	PJ	PG	PP	PUESTO	
1	SAN IGNACIO DE OTANCHE		3/13	7/6	2	1	2	
2	SEMINARIO MENOR CHI/QUINQUIRA	13/3		12/2	2	0	1	CLASIFICADO
3	I.E. JORGE ELIECER GAITAN MARIPI	6/7	2/12		2	2		

CATEGORIA JUVENIL FEMENINO

		1	2	3	4					
	EQUIPO		PJ	PJ	PJ	PJ	PG	PP	PUESTO	
1	NORMAL SUPERIOR SABOYA		7/6	8/3	10/1	3	3	0	1	CLASIFICADO
2	SAGRADO CORAZON CHI/QUINQUIRA	6/7		7/4	7/0	3	2	1	2	
3	SAN MARCOS MUZO	3/8	4/7		20/0	3	1	2		
4	NUEVA ERA VILLA DE LEYVA	1/10	0/7	0/20		3	0	3		

CATEGORIA JUVENIL MASCULINO

		1	2	3	4	5				
	EQUIPO		PJ	PJ	PJ	PJ	PG	PP	PUESTO	
1	SAGRADO CORAZON CHI/QUINQUIRA		4/5	6/9	6/2	9/1	3	1		
2	ANTONIO NARIÑO VILLA DE LEYVA	5/4		8/5	9/2	12/3	3	3	1	CLASIFICADO
3	ANTONIA SANTOS PTO BOYACA	9/6	5/8		0/20	0/0	1	3		
4	SAN MARCOS MUZO	2/6	2/9	20/0		0/20	1	3		
5	I.E. NUEVA INGLATERRA SABOYA	1/9	0/0	3/12	20/0		1	3		

MODALIDAD 5X5

CATEGORIA PREJUVENIL FEMENINO

		1	2	3					
	EQUIPO		PJ	PJ	PJ	PG	PP	PUESTO	
1	I.TECNICO AGROPECUARIO SANTA SOFIA		7/24	13/16	2	1	1		
2	I.E.SAN MARCOS MUZO	24/7		21/6	2	2	0	1	CLASIFICADO
3	I.E. SAN PABLO DE BORBUR	16/13	6/21		2	1	1		

CATEGORIA JUVENIL FEMENINO

		1	2	3	4	5				
	EQUIPO		PJ	PJ	PJ	PJ	PG	PP	PUESTO	
1	SAN PABLO DE BORBUR		46/13						1	CLASIFICADO
2	NUEVA GENERACIÓN SACHICA	13/46							2	

CATEGORIA PREJUVENIL MASCULINO

		1	2	3	4					
	EQUIPO		PTOS	PTOS	PTOS	PJ	PG	PP	PUESTO	
1	I.E.SAN MARCOS MUZO		20/0	17/22	8/25	3	1	2		
2	NUEVA GENERACIÓN SACHICA	0/20		19/37	5/25	3	0	3		
3	NORMAL SUPERIOR CHIQUINQUIRA	22/17	37/19		12/18	3	3	0'	1	CLASIFICADO
4	I.E.SAN PABLO BORBUR	25/8	24/5	18/12		3	3	0	1	

CATEGORIA JUVENIL MASCULINO

		1	2	3	4					
	EQUIPO		PJ	PJ	PG	PJ	PG	PP	PUESTO	
1	I.E. SANTA TERESITAS PTO BOYACA		35/16	44/13	38/25	3	3	0	1	CLASIFICADO
2	I.E. LICEO NACIONAL CHI/QUINQUIRA	16/35		14/10	0/20	3	2	1	2	
3	I.E. SAN PABLO DE BORBUR	13/44	10/24		19/26	3	1	2		
4	I.E. LUIS CARLOS GALAN VILLA DE LEYVA	25/38	20/0	26/19		3	1	2		

INFANTIL FEMENINO

		1	2	3	4					
	EQUIPO	Pun	Pun	Pun	PJ	PJ	PG	PP	PUESTO	
1	I.E.SAN MARCOS MUZO		20/0	4/5	21/8	3	2	1	2	
2	I.E. NUEVA GENERACIÓN SACHICA	0/20		1/27	2/22	3	0	3		
3	SAN IGNACIO DE LOYOLA OTANCHE	5/4	27/1		16/4	3	3	0	1	CLASIFICADO
4	NORMAL SUPERIOR CHIQUINQUIRA	8/21	22/2	4/16		3	1	2		

INFANTIL MASCUILINO

		1	2	3					
	EQUIPO	Pun	Pun	Pun	PJ	PG	PP	PUESTO	
1	SAN IGNACIO DE LOYOLA OTANCHE		17/14	14/8	2	2	0	1	CLASIFICADO
2	NORMAL SUPERIOR CHIQUINQUIRA	14/17		13/15	2	1	1	3	
3	I.E.SAN MARCOS MUZO	8/14	15/13		2	0	2	3	

5. PROGRAMACIONES DEPORTIVAS POR FECHA Y/O JORNADA

Juegos Inter COLEGIADOS 2025!

PROGRAMACION ZONAL 4

BALONCESTO

MIERCOLES 20 DE AGOSTO 2025 BALONCESTO						
HORA	EQUIPO A	VS	EQUIPO B	CATEGORIA	GENERO	ESCENARIO
08:00 a. m.	MONIQUIRA I. E. TECNICA Y ACADEMICA ANTONIO NARIÑO		SIACHOQUE I. E. SANTO DOMINGO SAVIO GAITO	PRE JUVENIL	FEMENINO	CANCHA SEDE CASTRO MARTINEZ
09:00 a. m.	MONIQUIRA I. E. TECNICA Y ACADEMICA ANTONIO NARIÑO		VENTAQUEMADA I. E. T. PUENTE DE PIEDRA	JUVENIL	FEMNINO	CANCHA SEDE CASTRO MARTINEZ
10:00 a. m.	EVENTO INAUGURAL					
11:00 a. m.	MONIQUIRA I.E. TECNICA Y ACADEMICA ANTONIO NARIÑO		NOBSA CENTRO EDUCATIVO SUAZAPAWA	PRE JUVENIL	MASCULINO	CANCHA SEDE CASTRO MARTINEZ
12:00 p. m.	MONIQUIRA I.E. TECNICA Y ACADEMICA ANTONIO NARIÑO		AQUITANIA COLEGIO NALDO RAMON IGNACIO AVELLA	JUVENIL	MASCULINO	CANCHA SEDE CASTRO MARTINEZ
01:00 p. m.	NOBSA CENTRO EDUCATIVO SUAZAPAWA		SORACA I. E. SIMON BOLIVAR	JUVENIL	MASCULINO	CANCHA SEDE CASTRO MARTINEZ
MIERCOLES 20 DE AGOSTO 2025 BALONCESTO 3X3						
HORA	EQUIPO A	VS	EQUIPO B	CATEGORIA	GENERO	ESCENARIO
02:00 p. m.	MONIQUIRA COLEGIO SAN MIGUEL ARCANGEL		NOBSA CENTRO EDUCATIVO SUAZAPAWA	PRE JUVENIL	FEMENINO	CANCHA SEDE CASTRO MARTINEZ
02:15 p. m.	SANTANA I.E. ANTONIO RICAURTE		TOCA I. E. T. RAFAEL URIBE	JUVENIL	MASCULINO	CANCHA SEDE CASTRO MARTINEZ
02:30 p. m.	MONIQUIRA COLEGIO SAN MIGUEL ARCANGEL		VENTAQUEMADA I. E. MANUEL ANTONIO FLOREZ	PRE JUVENIL	MASCULINO	CANCHA SEDE CASTRO MARTINEZ

Juegos Inter COLEGIADOS 2025!

JUEVES 21 DE AGOSTO 2025 BALONCESTO						
HORA	EQUIPO A	VS	EQUIPO B	CATEGORIA	GENERO	ESCENARIO
09:00 a. m.	NOBSA CENTRO EDUCATIVO SUAZAPAWA		COMBITA COUNTRY BILINGUAL SCHOOL	PRE JUVENIL	MASCULINO	CANCHA SEDE CASTRO MARTINEZ
10:00 a. m.	MONIQUIRA I.E. TECNICA Y ACADEMICA ANTONIO NARIÑO		NOBSA CENTRO EDUCATIVO SUAZAPAWA	JUVENIL	MASCULINO	CANCHA SEDE CASTRO MARTINEZ
11:00 a. m.	AQUITANIA COLEGIO NALDO RAMON IGNACIO AVELLA		SORACA I. E. SIMON BOLIVAR	JUVENIL	MASCULINO	CANCHA SEDE CASTRO MARTINEZ
VIERNES 22 DE AGOSTO 2025 BALONCESTO						
HORA	EQUIPO A	VS	EQUIPO B	CATEGORIA	GENERO	ESCENARIO
09:00 a. m.	COMBITA COUNTRY BILINGUAL SCHOOL		MONIQUIRA I.E. TECNICA Y ACADEMICA ANTONIO NARIÑO	PRE JUVENIL	MASCULINO	CANCHA SEDE CASTRO MARTINEZ
10:00 a. m.	AQUITANIA COLEGIO NALDO RAMON IGNACIO AVELLA		NOBSA CENTRO EDUCATIVO SUAZAPAWA	JUVENIL	MASCULINO	CANCHA SEDE CASTRO MARTINEZ
11:00 a. m.	MONIQUIRA I.E. TECNICA Y ACADEMICA ANTONIO NARIÑO		SORACA I. E. SIMON BOLIVAR	JUVENIL	MASCULINO	CANCHA SEDE CASTRO MARTINEZ
12:00 p. m.	MONIQUIRA COLEGIO SAN MIGUEL ARCANGEL		COMBITA COUNTRY BILINGUAL SCHOOL	INFANTIL	FEMENINO	CANCHA SEDE CASTRO MARTINEZ

SORACA

6. REGISTRO FOTOGRÁFICO

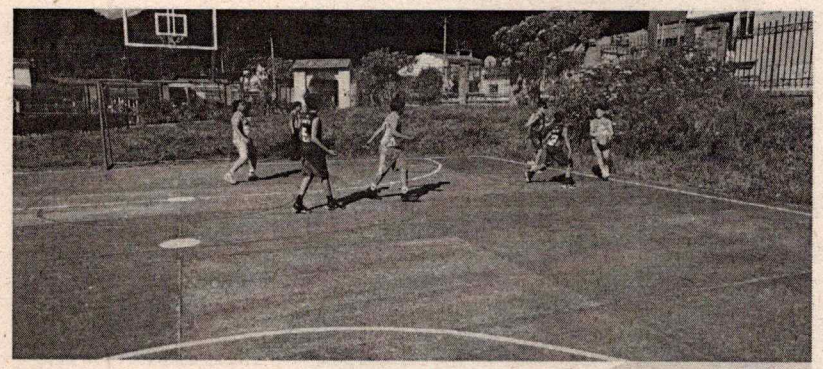

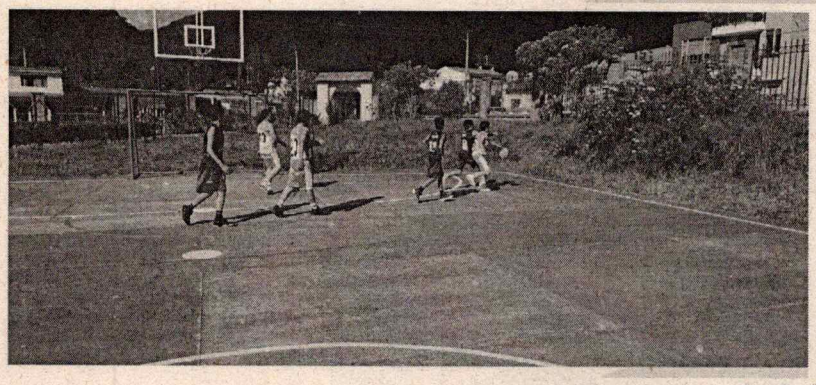

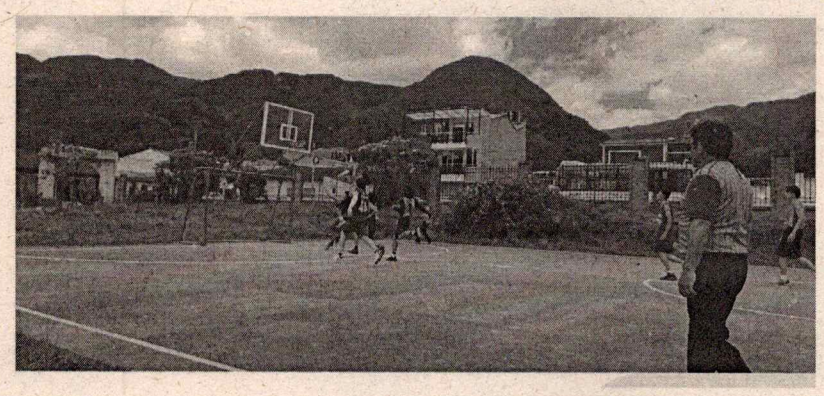

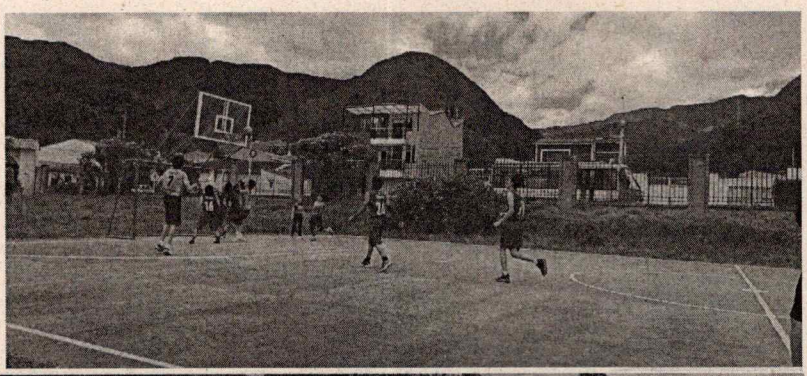



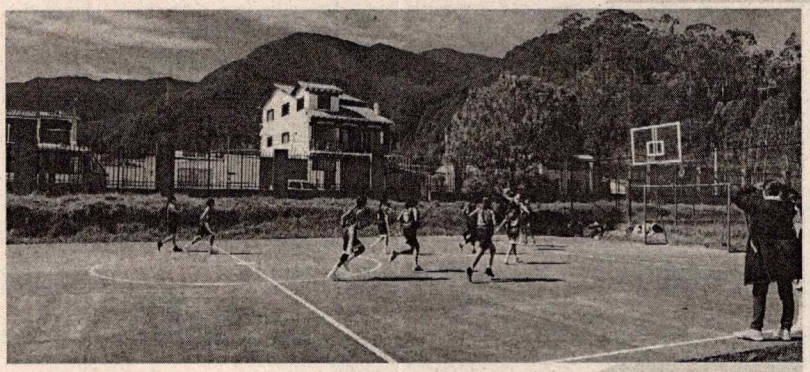

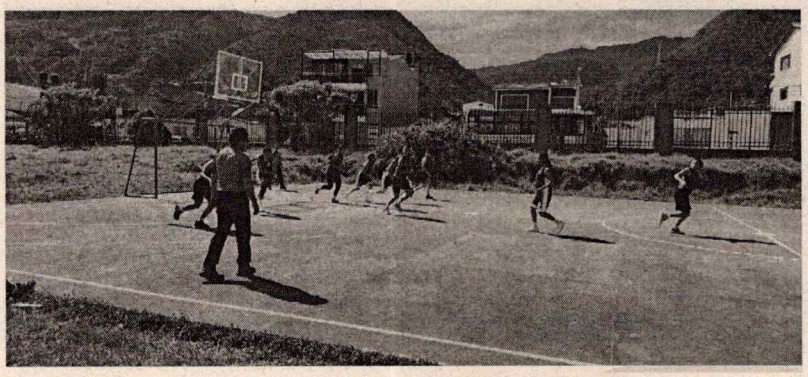

7. PUBLICACIONES EN LA PAGINA WEB DONDE SE EVIDENCIE LA IMAGEN DEL MINISTERIO DEL DEPORTE Y EL PROGRAMA JUEGOS INTERCOLEGIADOS.

PAGINA INDEPORTES URL NOTICIAS Y PUBLICACIONES JUEGOS INTERCOLEGIADOS DE BOYACA 2025
https://www.indeportesboyaca.gov.co/tema/noticias/juegos-intercolegiados

(Garantizar los créditos y la promoción de la imagen del MINISTERIO DEL DEPORTE – Programa Juegos Intercolegiados, como Entidad que apoya la actividad e incluir su logotipo en los diferentes materiales, documentos y sistemas de información utilizados en los eventos, publicaciones y elementos de divulgación)

LINK DE ACCESO A LOS RESULTADOS DEL CAMPEONATO DE BALONCESTO CATEGORIA JUVENIL: https://docs.google.com/spreadsheets/d/1yXw2KroOG3Qn0zwf4A7q1iGedl1qckJ /edit?usp=drive link&ouid=105471965895289919517&rtpof=true&sd=true)

LINK DE ACCESO A LOS RESULTADOS DEL CAMPEONATO DE BALONCESTO CATEGORIA PRE JUVENIL:

https://docs.google.com/spreadsheets/d/1UichVnEjTwUYiBzVU-kyQE9opF1_Swrb/edit?usp=drive_link&ouid=105471965895289919517&rtpof=true&sd=true

Nota: *colocar la imagen de la publicación en la web sobre el desarrollo del campeonato*



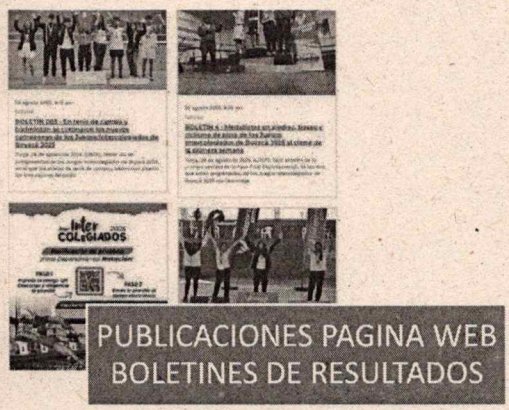

8. CONCLUSIONES Y/U OBSERVACIONES

NINGUNA.

9. ANEXOS

- *PLANILLAS DE JUZGAMIENTO*
- *PROGRAMACIÓN*
- *ACTA COMISIÓN DISCIPLINARIA.*

Firma			
Nombre y Apellido	**ZULMA YOLIMA DAZA ROA**	**HECTOR VALERIO CASTRO**	
Documento N°	**1057410002**		
Cargo	**Director de Campeonato**	**Área Técnica**	**Supervisor(a)**

Juegos Inter COLEGIADOS 2025!

JUEGOS INTERCOLEGIADOS NACIONALES BOYACÁ - 2025
FASE ZONAL II

PROGRAMACION DIA 1 - MIERCOLES 20 DE AGOSTO DE 2025

PALACIO DE LA CULTURA

DEPORTE	CATEGORIA	RAMA	PRUEBAS CONVOCADAS		PARTICIPAN	HORA
TENIS DE MESA	PRE JUVENIL	FEMENINO	INDIVIDUAL		CAMPEONES FASES MUNICIPALES	9:00:00 a. m.
		MASCULINO	INDIVIDUAL	DUPLAS		
	JUVENIL	MASCULINO	INDIVIDUAL	DUPLAS		

CANCHA

DEPORTE	CATEGORIA	RAMA	PRUEBAS CONVOCADAS		PARTICIPAN	HORA
TEJO	JUVENIL	FEMENINO	INDIVIDUAL	DUPLAS	CAMPEONES FASES MUNICIPALES	9:00:00 a. m.
		MASCULINO	INDIVIDUAL	DUPLAS		

POLIDEPORTIVO JUAN PABLO II

DEPORTE	CATEGORIA	RAMA	EQUIPO 1	VS	EQUIPO 2	GRUPO	HORA
MINI BALONCESTO	INFANTIL	FEMENINO	IE SAN MARCOS MUZO	VS	IE SAN IGNACIO DE LOYOLA OTANCHE		8:00:00 a. m.
MINI BALONCESTO	INFANTIL	FEMENINO	IE NORMAL SUPERIOR CHIQUINQUIRA	VS	IE NUEVA GENERACION SACHICA		9:00:00 a. m.
MINI BALONCESTO	INFANTIL	MASCULINO	IE SAN MARCOS MUZO	VS	IE SAN IGNACIO DE LOYOLA OTANCHE		10:00:00 a. m.
BALONCESTO	PRE JUVENIL	FEMENINO	IE PABLO VALLET SAN PABLO DE BORBUR	VS	IE TECNICO AGROPECUARIO SANTA SOFIA		11:00:00 a. m.
BALONCESTO	PRE JUVENIL	MASCULINO	IE NORMAL SUPERIOR CHIQUINQUIRA	VS	IE NUEVA GENERACION SACHICA		12:00:00 p. m.
BALONCESTO	PRE JUVENIL	MASCULINO	IE SAN MARCOS MUZO	VS	IE PABLO VALETTE SAN PABLO DE BORBUR		1:00:00 p. m.
BALONCESTO	JUVENIL	FEMENINO	IE PABLO VALLET SAN PABLO DE BORBUR	VS	IE NUEVA GENERACION SACHICA		2:00:00 p. m.
BALONCESTO	JUVENIL	MASCULINO	IE LICEO NACIONAL CHIQUINQUIRA	VS	IE LUIS CARLOS GALAN VILLA DE LEYVA		3:00:00 p. m.
BALONCESTO	JUVENIL	MASCULINO	IE PABLO VALETTE SAN PABLO DE BORBUR	VS	IE SANTA TERESITA PUERTO BOYACA		4:00:00 p. m.
BALONCESTO 3X3	PRE JUVENIL	FEMENINO	IE SEMINARIO MENOR CHIQUINQUIRA	VS	COLEGIO SAGRADO CORAZON DE JESUS SAMACA		5:00:00 p. m.
BALONCESTO 3X3	PRE JUVENIL	FEMENINO	IE JORGE ELIECER GAITAN MARIPI	VS	IE SAN IGNACIO DE LOYOLA OTANCHE		5:15:00 p. m.
BALONCESTO 3X3	PRE JUVENIL	MASCULINO	IE NAZARETH CHIQUINQUIRA	VS	IE NOVA INGLATERRA SABOYA		5:30:00 p. m.
BALONCESTO 3X3	JUVENIL	FEMENINO	IE SAGRADO CORAZON CHIQUINQUIRA	VS	IE NUEVA ERA VILLA DE LEYVA		5:45:00 p. m.
BALONCESTO 3X3	JUVENIL	FEMENINO	IE SAN MARCOS MUZO	VS	IE NORMAL SUPERIOS SABOYA		6:00:00 p. m.
BALONCESTO 3X3	JUVENIL	MASCULINO	IE SAN MARCOS MUZO	VS	IE ANTONIO NARIÑO VILLA DE LEYVA		6:15:00 p. m.
BALONCESTO 3X3	JUVENIL	MASCULINO	IE NUEVA INGLATERRA SABOYA	VS	IE ANTONIO SANTOS PUERTO BOYACA		6:30:00 p. m.

BOYACA

Juegos Inter COLEGIADOS 2025!

ESTADIO 1° DE SEPTIEMBRE							
DEPORTE	CATEGORIA	RAMA	EQUIPO 1	VS	EQUIPO 2	GRUPO	HORA
FUTBOL	PRE JUVENIL	MASCULINO	IE NORMAL SUPERIOR CHIQUINQUIRA	VS	IE SAN IGNACIO DE LOYOLA OTANCHE	A	7:00:00 a. m.
FUTBOL	JUVENIL	MASCULINO	IE JOSE ANTONIO GALAN PUERTO BOYACA	VS	IE SAN MARCOS MUZO	A	9:00:00 a. m.
FUTBOL	PRE JUVENIL	MASCULINO	IE JOSE ANTONIO GALAN PUERTO BOYACA	VS	IE NORMAL SUPERIOR CHIQUINQUIRA	A	2:00:00 p. m.
FUTBOL	JUVENIL	MASCULINO	IE SAN IGNACIO DE LOYOLA OTANCHE	VS	IE JOSE ANTONIO GALAN PUERTO BOYACA	A	4:00:00 p. m.
CANCHA PIO ALBERTO FERRO PEÑA							
DEPORTE	CATEGORIA	RAMA	EQUIPO 1	VS	EQUIPO 2	GRUPO	HORA
FUTBOL	JUVENIL	MASCULINO	IE NORMAL SUPERIOR CHIQUINQUIRA	VS	IE SAN ANTONIO RAQUIRA	B	10:00:00 a. m.
FUTBOL	PRE JUVENIL	MASCULINO	IE SAN MARCOS MUZO	VS	IE TECNICA NACIONALIZADA SAMACA	B	12:00:00 p. m.

POLIDEPORTIVO JUAN PABLO II							
DEPORTE	CATEGORIA	RAMA	EQUIPO 1	VS	EQUIPO 2	GRUPO	HORA
FUTBOL DE SALON	JUVENIL	FEMENINO	IE SAN IGNACIO DE LOYOLA OTANCHE	VS	IE SAN PEDRO CLAVER PUERTO BOYACA		8:00:00 a. m.
FUTBOL DE SALON	JUVENIL	FEMENINO	IE SAN MARCOS MUZO	VS	IE NUEVA GENERACION SACHICA		9:00:00 a. m.
FUTBOL DE SALON	JUVENIL	MASCULINO	IE JUANA CAPORAL COPER	VS	IE TECNICO AGROPECUARIO SANTA SOFIA		10:00:00 a. m.
FUTBOL DE SALON	JUVENIL	MASCULINO	IE NACIONALIZADO PAUNA	VS	IE ANTONIO SANTOS PUERTO BOYACA		11:00:00 a. m.
FUTBOL DE SALON	PRE JUVENIL	FEMENINO	IE LICEO NACIONAL CHIQUINQUIRA	VS	IE SAN ANTONIO RAQUIRA		12:00:00 p. m.
FUTBOL DE SALON	PRE JUVENIL	FEMENINO	IE JOSE MARIA SILVA SALAZA BUENAVISTA	VS	IE SAN MARCOS SABOYA		1:00:00 p. m.
FUTBOL DE SALON	PRE JUVENIL	MASCULINO	IE SAGRADO CORAZON CHIQUINQUIRA	VS	IE SAN ANTONIO RAQUIRA		2:00:00 p. m.
FUTBOL DE SALON	PRE JUVENIL	MASCULINO	IE SAN MARCOS MUZO	VS	IE ALFONSO VANEGAS SIERRA SAN MIGUEL DE SEMA		3:00:00 p. m.
FUTBOL DE SALON	JUVENIL	FEMENINO	IE NUEVA GENERACION SACHICA	VS	IE SAN IGNACIO DE LOYOLA OTANCHE		4:00:00 p. m.
FUTBOL DE SALON	JUVENIL	FEMENINO	IE NAZARETH CHIQUINQUIRA	VS	IE SAN MARCOS MUZO		5:00:00 p. m.
FUTBOL DE SALON	JUVENIL	MASCULINO	IE TECNICO AGROPECUARIO SANTASOFIA	VS	IE NACIONALIZADO PAUNA		6:00:00 p. m.
FUTBOL DE SALON	JUVENIL	MASCULINO	IE SAGRADO CORAZON CHIQUINQUIRA	VS	IE JUANA CAPORAL COPER		7:00:00 p. m.

BOYACA

Gobernación de Boyacá | Indeportes Boyacá

Juegos Inter COLEGIADOS 2025!

CIC COEDUCADORES							
DEPORTE	CATEGORIA	RAMA	EQUIPO 1	VS	EQUIPO 2	GRUPO	HORA
FUTBOL SALA	PRE JUVENIL	FEMENINO	IE MARIANO OSPINA PEREZ TINJACA	VS	IE SAN IGNACIO DE LOYOLA OTANCHE		8:00:00 a. m.
FUTBOL SALA	PRE JUVENIL	FEMENINO	IE LICEO NACIONAL CHIQUINQUIRA	VS	IE JORGE ELIECER GAITAN MARIPI		8:50:00 a. m.
FUTBOL SALA	PRE JUVENIL	MASCULINO	IE NSTRA SRA DE LA CANDELARIA RAQUIRA	VS	IE SANTA BARBARA SAN PABLO DE BORBUR		9:40:00 a. m.
FUTBOL SALA	PRE JUVENIL	MASCULINO	IE LICEO NACIONAL CHIQUINQUIRA	VS	IE JORGE ELIECER GAITAN MARIPI		10:30:00 a. m.
FUTBOL SALA	JUVENIL	FEMENINO	IE HECTOR JULIO GOMEZ SUTAMARCHAN	VS	IE NACIONALIZADO PAUNA		11:20:00 a. m.
FUTBOL SALA	JUVENIL	FEMENINO	IE LICEO NACIONAL CHIQUINQUIRA	VS	IE PAUNITA MUZO		12:10:00 p. m.
FUTBOL SALA	JUVENIL	MASCULINO	IE LICEO NACIONAL CHIQUINQUIRA	VS	IE ANTONIO RICAURTE VILLA DE LEYVA		1:00:00 p. m.
FUTBOL SALA	JUVENIL	MASCULINO	IE LUIS GUILLERMO ROJAS BARRERA TUNUNGUA	VS	IE AGROPECUARIA EL MARFIL PUERTO BOYACA		1:50:00 p. m.
FUTBOL SALA	PRE JUVENIL	FEMENINO	IE JORGE ELIECER GAITAN MARIPI	VS	IE MARIANO OSPINA PEREZ TINJACA		2:40:00 p. m.
FUTBOL SALA	PRE JUVENIL	FEMENINO	IE SAN IGNACIO DE LOYOLA OTANCHE	VS	E JOSE ANTONIO GALAN PUERTO BOYACA		3:30:00 p. m.
FUTBOL SALA	PRE JUVENIL	MASCULINO	IE JORGE ELIECER GAITAN MARIPI	VS	IE NSTRA SRA DE LA CANDELARIA RAQUIRA		4:20:00 p. m.
FUTBOL SALA	PRE JUVENIL	MASCULINO	IE SANTA BARBARA SAN PABLO DE BORBUR	VS	IE JOSE ANTONIO GALAN PUERTO BOYACA		5:10:00 p. m.
FUTBOL SALA	JUVENIL	FEMENINO	IE PAUNITA MUZO	VS	IE HECTOR JULIO GOMEZ SUTAMARCHAN		6:00:00 p. m.
FUTBOL SALA	JUVENIL	FEMENINO	IE NACIONALIZADO PAUNA	VS	IE AGROPECUARIA EL MARFIL PUERTO BOYACA		6:50:00 p. m.

BOYACÁ

Juegos Inter COLEGIADOS

COLISEO MUNICIPAL							
DEPORTE	CATEGORIA	RAMA	EQUIPO 1	VS	EQUIPO 2	GRUPO	HORA
VOLEIBOL	JUVENIL	FEMENINO	COLEGIO NOVA INGLATERRA SABOYA	VS	COLEGIO SAN IGNACIO DE LOYOLA OTANCHE		8:00:00 a. m.
VOLEIBOL	PRE JUVENIL	FEMENINO	IE SAN IGNACIO DE LOYOLA OTANCHE	VS	IE SANTA TERESITA PUERTO BOYACA		9:00:00 a. m.
VOLEIBOL	PRE JUVENIL	FEMENINO	IE JOSE MARIA SILVA SALAZAR BUENAVISTA	VS	IE ANTONIO NARIÑO VILLA DE LEYVA		10:00:00 a. m.
VOLEIBOL	PRE JUVENIL	MASCULINO	IE ANTONIO SANTOS PUERTO BOYACA	VS	IE HECTOR JULIO GOMEZ SUTAMARCHAN		11:00:00 a. m.
VOLEIBOL	JUVENIL	FEMENINO	IE SAN MARCOS MUZO	VS	IE ANTONIO NARIÑO VILLA DE LEYVA		12:00:00 p. m.
VOLEIBOL	JUVENIL	MASCULINO	IE HECTOR JULIO GOMEZ SUTAMARCHAN	VS	IE TECNICA INDUSTRIALCHIQUINQUIRA		1:00:00 p. m.
VOLEIBOL	JUVENIL	FEMENINO	IE ANTONIO NARIÑO VILLA DE LEYVA	VS	OCCIDENTE II		2:00:00 p. m.
VOLEIBOL	JUVENIL	MASCULINO	IE SAN PEDRO CLAVER PUERTO BOYACA	VS	IE HECTOR JULIO GOMEZ SUTAMARCHAN		3:00:00 p. m.
VOLEIBOL	PRE JUVENIL	FEMENINO	IE ANTONIO NARIÑO VILLA DE LEYVA	VS	IE SAN IGNACIO DE LOYOLA OTANCHE		4:00:00 p. m.
VOLEIBOL	PRE JUVENIL	FEMENINO	IE NORMAL SUPERIOR CHIQUINQUIRA	VS	IE JOSE MARIA SILVA SALAZAR BUENAVISTA		5:00:00 p. m.
VOLEIBOL	JUVENIL	FEMENINO	IE SAGRADO CORAZON CHIQUINQUIRA	VS	IE SAN MARCOS MUZO		6:00:00 p. m.

ESCENARIO							
DEPORTE	CATEGORIA	RAMA	EQUIPO 1	VS	EQUIPO 2	GRUPO	HORA
MINI FUTBOL SALA	INFANTIL	MASCULINO	IE SAN IGNACIO DE LOYOLA OTANCHE	VS	IE SANTA TERESITA PUERTO BOYACA		8:00:00 a. m.
MINI FUTBOL SALA	INFANTIL	MASCULINO	IE SAN MARCOS MUZO	VS	IE NUEVA GENERACION SACHICA		9:00:00 a. m.
MINI FUTBOL SALA	INFANTIL	FEMENINO	IE LA FLORESTA QUIPAMA	VS	IE SAN ANTONIO RAQUIRA		10:00:00 a. m.
MINI FUTBOL SALA	INFANTIL	MASCULINO	IE NUEVA GENERACION SACHICA	VS	IE SAN IGNACIO DE LOYOLA OTANCHE		3:00:00 p. m.
MINI FUTBOL SALA	INFANTIL	MASCULINO	IE LICEO NACIONAL CHIQUINQUIRA	VS	IE SAN MARCOS MUZO		4:00:00 p. m.

Gobernación de Boyacá | Indeportes Boyacá

Juegos Inter COLEGIADOS 2025

PROGRAMACION DIA 2 - JUEVES 21 DE AGOSTO DE 2025							
POLIDEPORTIVO JUAN PABLO II							
DEPORTE	CATEGORIA	RAMA	EQUIPO 1	VS	EQUIPO 2	GRUPO	HORA
MINI BALONCESTO	INFANTIL	FEMENINO	IE NORMAL SUPERIOR CHIQUINQUIRA	VS	IE SAN MARCOS MUZO		8:00:00 a. m.
MINI BALONCESTO	INFANTIL	FEMENINO	IE NUEVA GENERACION SACHICA	VS	IE SAN IGNACIO DE LOYOLA OTANCHE		9:00:00 a. m.
MINI BALONCESTO	INFANTIL	MASCULINO	IE NORMAL SUPERIOR CHIQUINQUIRA	VS	IE SAN MARCOS MUZO		10:00:00 a. m.
BALONCESTO	PRE JUVENIL	FEMENINO	IE SAN MARCOS MUZO	VS	IE PABLO VALETTE SAN PABLO DE BORBUR		11:00:00 a. m.
BALONCESTO	PRE JUVENIL	MASCULINO	IE NUEVA GENERACION SACHICA	VS	IE PABLO VALETTE SAN PABLO DE BORBUR		12:00:00 p. m.
BALONCESTO	PRE JUVENIL	MASCULINO	IE NORMAL SUPERIOR CHIQUINQUIRA	VS	IE SAN MARCOS MUZO		1:00:00 p. m.
BALONCESTO	JUVENIL	MASCULINO	IE LUIS CARLOS GALAN VILLA DE LEYVA	VS	IE SANTA TERESITAS PUERTO BOYACA		2:00:00 p. m.
BALONCESTO	JUVENIL	MASCULINO	IE LICEO NACIONAL CHIQUINQUIRA	VS	IE PABLO VALETTE SAN PABLO DE BORBUR		3:00:00 p. m.
BALONCESTO 3X3	PRE JUVENIL	FEMENINO	COLEGIO SAGTRADO CORAZON DE JESUS SAMACA	VS	IE SAN IGNACIO DE LOYOLA OTANCHE		4:00:00 p. m.
BALONCESTO 3X3	PRE JUVENIL	FEMENINO	IE SEMINARIO MENOR CHIQUINQUIRA	VS	IE JORGE ELIECER GAITAN MARIPI		4:15:00 p. m.
BALONCESTO 3X3	JUVENIL	FEMENINO	IE NUEVA ERA VILLA DE LEYVA	VS	IE NORMAL SUPERIOR SABOYA		4:30:00 p. m.
BALONCESTO 3X3	JUVENIL	FEMENINO	IE SAGRADO CORAZON CHIQUINQUIRA	VS	IE SAN MARCOS MUZO		4:45:00 p. m.
BALONCESTO 3X3	JUVENIL	MASCULINO	IE ANTONIO NARIÑO VILLA DE LEYVA	VS	IE NUEVA INGLATERRA SABOYA		5:00:00 p. m.
BALONCESTO 3X3	JUVENIL	MASCULINO	IE NORMAL SUPERIOR CHIQUINQUIRA	VS	IE SAN MARCOS MUZO		5:15:00 p. m.

ESTADIO 1° DE SEPTIEMBRE - JUEVES							
DEPORTE	CATEGORIA	RAMA	EQUIPO 1	VS	EQUIPO 2	GRUPO	HORA
FUTBOL	PRE JUVENIL	MASCULINO	IE SAN IGNACIO DE LOYOLA OTANCHE	VS	IE JOSE ANTONIO GALAN PUERTO BOYACA	A	7:00:00 a. m.
FUTBOL	JUVENIL	MASCULINO	IE SAN MARCOS MUZO	VS	IE SAN IGNACIO DE LOYOLA OTANCHE	A	9:00:00 a. m.
FUTBOL	PRE JUVENIL	MASCULINO	IE TECNICA NACIONALIZADA SAMACA	VS	IE SAN MARCOS MUZO	B	2:00:00 p. m.
FUTBOL	JUVENIL	MASCULINO	IE SAN ANTONIO RAQUIRA	VS	IE NORMAL SUPERIOR CHIQUINQUIRA	B	4:00:00 p. m.

BOYACÁ

Juegos Inter COLEGIADOS

POLIDEPORTIVO JUAN PABLO II							
DEPORTE	CATEGORIA	RAMA	EQUIPO 1	VS	EQUIPO 2	GRUPO	HORA
FUTBOL DE SALON	JUVENIL	FEMENINO	IE NAZARETH CHIQUINQUIRA	VS	IE SAN PEDRO CLAVER PUERTO BOYACA		8:00:00 a. m.
FUTBOL DE SALON	JUVENIL	FEMENINO	IE SAN MARCOS MUZO	VS	IE SAN IGNACIO DE LOYOLA OTANCHE		9:00:00 a. m.
FUTBOL DE SALON	JUVENIL	MASCULINO	IE SAGRADO CORAZON CHIQUINQUIRA	VS	IE ANTONIO SANTOS PUERTO BOYACA		10:00:00 a. m.
FUTBOL DE SALON	JUVENIL	MASCULINO	IE JUANA CAPORAL COPER	VS	IE NACIONALIZADO PAUNA		11:00:00 a. m.
FUTBOL DE SALON	PRE JUVENIL	FEMENINO	IE SAN ANTONIO RAQUIRA	VS	IE SAN MARCOS SABOYA		12:00:00 p. m.
FUTBOL DE SALON	PRE JUVENIL	FEMENINO	IE LICEO NACIONAL CHIQUINQUIRA	VS	IE JOSE MARIA SILVA SALAZA BUENAVISTA		1:00:00 p. m.
FUTBOL DE SALON	PRE JUVENIL	MASCULINO	IE SAN ANTONIO RAQUIRA	VS	IE ALFONSO VANEGAS SIERRA SAN MIGUEL DE SEMA		2:00:00 p. m.
FUTBOL DE SALON	PRE JUVENIL	MASCULINO	IE SAGRADO CORAZON CHIQUINQUIRA	VS	IE SAN MARCOS MUZO		3:00:00 p. m.
FUTBOL DE SALON	JUVENIL	FEMENINO	IE SAN IGNACIO DE LOYOLA OTANCHE	VS	IE NAZARETH CHIQUINQUIRA		4:00:00 p. m.
FUTBOL DE SALON	JUVENIL	FEMENINO	IE SAN PEDRO CLAVER PUERTO BOYACA	VS	IE NUEVA GENERACION SACHICA		5:00:00 p. m.
FUTBOL DE SALON	JUVENIL	MASCULINO	IE NACIONALIZADO PAUNA	VS	IE SAGRADO CORAZON CHIQUINQUIRA		6:00:00 p. m.
FUTBOL DE SALON	JUVENIL	MASCULINO	IE ANTONIO SANTOS PUERTO BOYACA	VS	IE TECNICO AGROPECUARIO SANTA SOFIA		7:00:00 p. m.

CIC COEDUCADORES							
DEPORTE	CATEGORIA	RAMA	EQUIPO 1	VS	EQUIPO 2	GRUPO	HORA
FUTBOL SALA	PRE JUVENIL	FEMENINO	IE SAN IGNACIO DE LOYOLA OTANCHE	VS	IE LICEO NACIONAL CHIQUINQUIRA		8:00:00 a. m.
FUTBOL SALA	PRE JUVENIL	FEMENINO	IE JOSE ANTONIO GALAN PUERTO BOYACA	VS	IE MARIANO OSPINA PEREZ TINJACA		8:50:00 a. m.
FUTBOL SALA	PRE JUVENIL	MASCULINO	IE SANTA BARBARA SAN PABLO DE BORBUR	VS	IE LICEO NACIONAL CHIQUINQUIRA		9:40:00 a. m.
FUTBOL SALA	PRE JUVENIL	MASCULINO	IE JOSE ANTONIO GALAN PUERTO BOYACA	VS	IE NSTRA SRA DE LA CANDELARIA RAQUIRA		10:30:00 a. m.
FUTBOL SALA	JUVENIL	FEMENINO	IE NACIONALIZADO PAUNA	VS	IE LICEO NACIONAL CHIQUINQUIRA		11:20:00 a. m.
FUTBOL SALA	JUVENIL	FEMENINO	IE AGROPECUARIA EL MARFIL PUERTO BOYACA	VS	IE HECTOR JULIO GOMEZ SUTAMARCHAN		12:10:00 p. m.
FUTBOL SALA	JUVENIL	MASCULINO	IE ANTONIO RICAURTE VILLA DE LEYVA	VS	IE AGROPECUARIA EL MARFIL PUERTO BOYACA		1:00:00 p. m.
FUTBOL SALA	JUVENIL	MASCULINO	IE LICEO NACIONAL CHIQUINQUIRA	VS	IE LUIS GUILLERMO ROJAS BARRERA TUNUNGUA		1:50:00 p. m.
FUTBOL SALA	PRE JUVENIL	FEMENINO	IE LICEO NACIONAL CHIQUINQUIRA	VS	IE JOSE ANTONIO GALAN PUERTO BOYACA		2:40:00 p. m.
FUTBOL SALA	PRE JUVENIL	FEMENINO	IE JORGE ELIECER GAITAN MARIPI	VS	IE SAN IGNACIO DE LOYOLA OTANCHE		3:30:00 p. m.
FUTBOL SALA	PRE JUVENIL	MASCULINO	IE LICEO NACIONAL CHIQUINQUIRA	VS	IE JOSE ANTONIO GALAN PUERTO BOYACA		4:20:00 p. m.
FUTBOL SALA	PRE JUVENIL	MASCULINO	IE JORGE ELIECER GAITAN MARIPI	VS	IE SANTA BARBARA SAN PABLO DE BORBUR		5:10:00 p. m.
FUTBOL SALA	JUVENIL	FEMENINO	IE LICEO NACIONAL CHIQUINQUIRA	VS	IE AGROPECUARIA EL MARFIL PUERTO BOYACA		6:00:00 p. m.
FUTBOL SALA	JUVENIL	FEMENINO	IE PAUNITA MUZO	VS	IE NACIONALIZADO PAUNA		6:50:00 p. m.

BOYACÁ

Juegos Inter COLEGIADOS

COLISEO MUNICIPAL							
DEPORTE	CATEGORIA	RAMA	EQUIPO 1	VS	EQUIPO 2	GRUPO	HORA
VOLEIBOL	PRE JUVENIL	FEMENINO	IE SAN IGNACIO DE LOYOLA OTANCHE	VS	IE NORMAL SUPERIOR CHIQUINQUIRA		8:00:00 a. m.
VOLEIBOL	PRE JUVENIL	FEMENINO	IE SANTA TERESITA PUERTO BOYACA	VS	IE ANTONIO NARIÑO VILLA DE LEYVA		9:00:00 a. m.
VOLEIBOL	JUVENIL	FEMENINO	OCCIDENTE II	VS	IE SAGRADO CORAZON CHIQUINQUIRA		10:00:00 a. m.
VOLEIBOL	JUVENIL	FEMENINO	IE PESTALOZZI PUERTO BOYACA	VS	IE ANTONIO NARIÑO VILLA DE LEYVA		11:00:00 a. m.
VOLEIBOL	PRE JUVENIL	MASCULINO	IE SANTA BARBARA SAN PABLO DE BORBUR	VS	IE ANTONIO SANTOS PUERTO BOYACA		12:00:00 p. m.
VOLEIBOL	JUVENIL	MASCULINO	IE TECNICA INDUSTRIAL CHIQUINQUIRA	VS	IE SAN PEDRO CLAVER PUERTO BOYACA		1:00:00 p. m.
VOLEIBOL	PRE JUVENIL	FEMENINO	IE NORMAL SUPERIOR CHIQUINQUIRA	VS	IE SANTA TERESITA PUERTO BOYACA		2:00:00 p. m.
VOLEIBOL	PRE JUVENIL	FEMENINO	IE JOSE MARIA SILVA SALAZAR BUENAVISTA	VS	IE SAN IGNACIO DE LOYOLA OTANCHE		3:00:00 p. m.
VOLEIBOL	JUVENIL	FEMENINO	IE SAGRADO CORAZON CHIQUINQUIRA	VS	IE PESTALOZZI PUERTO BOYACA		4:00:00 p. m.
VOLEIBOL	JUVENIL	FEMENINO	IE SAN MARCOS MUZO	VS	OCCIDENTE II		5:00:00 p. m.

ESCENARIO							
DEPORTE	CATEGORIA	RAMA	EQUIPO 1	VS	EQUIPO 2	GRUPO	HORA
MINI FUTBOL SALA	INFANTIL	MASCULINO	IE SAN IGNACIO DE LOYOLA OTANCHE	VS	IE LICEO NACIONAL CHIQUINQUIRA		8:00:00 a. m.
MINI FUTBOL SALA	INFANTIL	MASCULINO	IE SANTA TERESITA PUERTO BOYACA	VS	IE NUEVA GENERACION SACHICA		9:00:00 a. m.
MINI FUTBOL SALA	INFANTIL	MASCULINO	IE LICEO NACIONAL CHIQUINQUIRA	VS	IE SANTA TERESITA PUERTO BOYACA		3:00:00 p. m.
MINI FUTBOL SALA	INFANTIL	MASCULINO	IE SAN MARCOS MUZO	VS	IE SAN IGNACIO DE LOYOLA OTANCHE		4:00:00 p. m.

Gobernación de Boyacá | Indeportes Boyacá

Juegos Inter COLEGIADOS

PROGRAMACION DIA 3 - VIERNES 22 DE AGOSTO DE 2025

POLIDEPORTIVO JUAN PABLO II

DEPORTE	CATEGORIA	RAMA	EQUIPO 1	VS	EQUIPO 2	GRUPO	HORA
MINI BALONCESTO	INFANTIL	FEMENINO	IE SAN IGNACIO DE LOYOLA OTANCHE	VS	IE NORMAL SUPERIOR CHIQUINQUIRA		8:00:00 a. m.
MINI BALONCESTO	INFANTIL	FEMENINO	IE SAN MARCOS MUZO	VS	IE NUEVA GENERACION SACHICA		9:00:00 a. m.
MINI BALONCESTO	INFANTIL	MASCULINO	IE SAN IGNACIO DE LOYOLA OTANCHE	VS	IE NORMAL SUPERIOR CHIQUINQUIRA		10:00:00 a. m.
BALONCESTO 3X3	JUVENIL	MASCULINO	IE NUEVA INGLATERRA SABOYA	VS	IE NORMAL SUPERIOR CHIQUINQUIRA		11:00:00 a. m.
BALONCESTO 3X3	JUVENIL	MASCULINO	IE ANTONIO SANTOS PUERTO BOYACA	VS	IE ANTONIO NARIÑO VILLA DE LEYVA		11:15:00 a. m.
BALONCESTO	PRE JUVENIL	FEMENINO	IE TECNICO AGROPECUARIO SANTA SOFIA	VS	IE SAN MARCOS MUZO		11:30:00 a. m.
BALONCESTO	PRE JUVENIL	MASCULINO	IE SAN MARCOS MUZO	VS	IE NUEVA GENERACION SACHICA		12:30:00 p. m.
BALONCESTO	PRE JUVENIL	MASCULINO	IE PABLO VALETTE SAN PABLO DE BORBUR	VS	IE NORMAL SUPERIOR CHIQUINQUIRA		1:30:00 p. m.
BALONCESTO 3X3	JUVENIL	MASCULINO	IE NORMAL SUPERIOR CHIQUINQUIRA	VS	IE ANTONIO SANTOS PUERTO BOYACA		2:30:00 p. m.
BALONCESTO 3X3	JUVENIL	MASCULINO	IE SAN MARCOS MUZO	VS	IE NUEVA INGLATERRA SABOYA		2:45:00 p. m.
BALONCESTO	JUVENIL	MASCULINO	IE PABLO VALETTE SAN PABLO DE BORBUR	VS	IE LUIS CARLOS GALAN VILLA DE LEYVA		3:00:00 p. m.
BALONCESTO	JUVENIL	MASCULINO	IE SANTA TERESITAS PUERTO BOYACA	VS	IE LICEO NACIONAL CHIQUINQUIRA		4:00:00 p. m.
BALONCESTO 3X3	PRE JUVENIL	FEMENINO	IE JORGE ELIECER GAITAN MARIPI	VS	COLEGIO SAGRADO CORAZON DE JESUS SAMACA		5:00:00 p. m.
BALONCESTO 3X3	PRE JUVENIL	FEMENINO	IE SAN IGNACIO DE LOYOLA OTANCHE	VS	IE SEMINARIO MENOR CHIQUINQUIRA		5:15:00 p. m.
BALONCESTO 3X3	JUVENIL	FEMENINO	IE SAN MARCOS MUZO	VS	IE NUEVA ERA VILLA DE LEYVA		5:30:00 p. m.
BALONCESTO 3X3	JUVENIL	FEMENINO	IE NORMAL SUPERIOR SABOYA	VS	IE SAGRADO CORAZON CHIQUINQUIRA		5:45:00 p. m.
BALONCESTO 3X3	JUVENIL	MASCULINO	IE ANTONIO SANTOS PUERTO BOYACA	VS	IE SAN MARCOS MUZO		6:00:00 p. m.
BALONCESTO 3X3	JUVENIL	MASCULINO	IE ANTONIO NARIÑO VILLA DE LEYVA	VS	IE NORMAL SUPERIOR CHIQUINQUIRA		6:15:00 p. m.

ESTADIO 1° DE SEPTIEMBRE

DEPORTE	CATEGORIA	RAMA	EQUIPO 1	VS	EQUIPO 2	GRUPO	HORA
FUTBOL	PRE JUVENIL	MASCULINO	GGA	VS	GGB	FINAL	10:00:00 a. m.
FUTBOL	JUVENIL	MASCULINO	GGA	VS	GGB	FINAL	12:00:00 p. m.

BOYACÁ

Gobernación de Boyacá | Indeportes Boyacá

Juegos Inter COLEGIADOS

POLIDEPORTIVO JUAN PABLO II							
DEPORTE	CATEGORIA	RAMA	EQUIPO 1	VS	EQUIPO 2	GRUPO	HORA
FUTBOL DE SALON	PRE JUVENIL	FEMENINO	IE JOSE MARIA SILVA SALAZAR BUENAVISTA	VS	IE SAN ANTONIO RAQUIRA		8:00:00 a. m.
FUTBOL DE SALON	PRE JUVENIL	FEMENINO	IE SAN MARCOS SABOYA	VS	IE LICEO NACIONAL CHIQUINQUIRA		9:00:00 a. m.
FUTBOL DE SALON	PRE JUVENIL	MASCULINO	IE SAN MARCOS MUZO	VS	IE SAN ANTONIO RAQUIRA		10:00:00 a. m.
FUTBOL DE SALON	PRE JUVENIL	MASCULINO	IE ALFONSO VANEGAS SIERRA SAN MIGUEL DE SEMA	VS	IE SAGRADO CORAZON CHIQUINQUIRA		11:00:00 a. m.
FUTBOL DE SALON	JUVENIL	FEMENINO	IE SAN PEDRO CLAVER PUERTO BOYACA	VS	IE SAN MARCOS MUZO		12:00:00 p. m.
FUTBOL DE SALON	JUVENIL	FEMENINO	IE NUEVA GENERACION SACHICA	VS	IE NAZARETH CHIQUINQUIRA		1:00:00 p. m.
FUTBOL DE SALON	JUVENIL	MASCULINO	IE ANTONIO SANTOS PUERTO BOYACA	VS	IE JUANA CAPORAL COPER		2:00:00 p. m.
FUTBOL DE SALON	JUVENIL	MASCULINO	IE TECNICO AGROPECUARIO SANTA SOFIA	VS	IE SAGRADO CORAZON CHIQUINQUIRA		3:00:00 p. m.

CIC COEDUCADORES							
DEPORTE	CATEGORIA	RAMA	EQUIPO 1	VS	EQUIPO 2	GRUPO	HORA
FUTBOL SALA	PRE JUVENIL	FEMENINO	IE JOSE ANTONIO GALAN PUERTO BOYACA	VS	IE JORGE ELIECER GAITAN MARIPI		8:00:00 a. m.
FUTBOL SALA	PRE JUVENIL	FEMENINO	IE MARIANO OSPINA PEREZ TINJACA	VS	IE LICEO NACIONAL CHIQUINQUIRA		8:50:00 a. m.
FUTBOL SALA	PRE JUVENIL	MASCULINO	IE JOSE ANTONIO GALAN PUERTO BOYACA	VS	IE JORGE ELIECER GAITAN MARIPI		9:40:00 a. m.
FUTBOL SALA	PRE JUVENIL	MASCULINO	IE NSTRA SRA DE LA CANDELARIA RAQUIRA	VS	IE LICEO NACIONAL CHIQUINQUIRA		10:30:00 a. m.
FUTBOL SALA	JUVENIL	FEMENINO	IE AGROPECUARIA EL MARFIL PUERTO BOYACA	VS	IE PAUNITA MUZO		11:20:00 a. m.
FUTBOL SALA	JUVENIL	FEMENINO	IE HECTOR JULIO GOMEZ SUTAMARCHAN	VS	IE LICEO NACIONAL CHIQUINQUIRA		12:10:00 p. m.
FUTBOL SALA	JUVENIL	MASCULINO	IE LUIS GUILLERMO ROJAS BARRERA TUNUNGUA	VS	IE ANTONIO RICAURTE VILLA DE LEYVA		1:00:00 p. m.
FUTBOL SALA	JUVENIL	MASCULINO	IE AGROPECUARIA EL MARFIL PUERTO BOYACA	VS	IE LICEO NACIONAL CHIQUINQUIRA		1:50:00 p. m.

COLISEO MUNICIPAL							
DEPORTE	CATEGORIA	RAMA	EQUIPO 1	VS	EQUIPO 2	GRUPO	HORA
VOLEIBOL	JUVENIL	FEMENINO	IE PESTALOZZI PUERTO BOYACA	VS	IE SAN MARCOS MUZO		8:00:00 a. m.
VOLEIBOL	PRE JUVENIL	FEMENINO	IE SANTA TERESITA PUERTO BOYACA	VS	IE JOSE MARIA SILVA SALAZAR BUENAVISTA		9:00:00 a. m.
VOLEIBOL	PRE JUVENIL	FEMENINO	IE ANTONIO NARIÑO VILLA DE LEYVA	VS	IE NORMAL SUPERIOR CHIQUINQUIRA		10:00:00 a. m.
VOLEIBOL	JUVENIL	FEMENINO	IE PESTALOZZI PUERTO BOYACA	VS	IE SAN MARCOS MUZO		11:00:00 a. m.
VOLEIBOL	JUVENIL	FEMENINO	IE ANTONIO NARIÑO VILLA DE LEYVA	VS	IE SAGRADO CORAZON CHIQUINQUIRA		12:00:00 p. m.
VOLEIBOL	JUVENIL	FEMENINO	OCCIDENTE II	VS	IE SANTA TERESITAS PUERTO BOYACA		1:00:00 p. m.

Boyacá | Indeportes Boyacá

ESCENARIO							
DEPORTE	CATEGORIA	RAMA	EQUIPO 1	VS	EQUIPO 2	GRUPO	HORA
MINI FUTBOL SALA	INFANTIL	MASCULINO	IE SANTA TERESITA PUERTO BOYACA	VS	IE SAN MARCOS MUZO		10:00:00 a. m.
MINI FUTBOL SALA	INFANTIL	MASCULINO	IE NUEVA GENERACION SACHICA	VS	IE LICEO NACIONAL CHIQUINQUIRA		11:00:00 a. m.

A continuación, se referencia capítulo de norma reglamentaria la cual nos indica los documentos a presentar en cada fase.

CAPÍTULO VIII. REQUISITOS DE PARTICIPACIÓN EN LAS FASES DE COMPETENCIA.

Artículo 42°. Previo a la realización de cada una de la fase Regional Nacional y Final Nacional del Programa Juegos Intercolegiados Nacionales, será responsabilidad del Página 23 de 37 Ministerio de Deporte la revisión y verificación documental de cada uno de los miembros que conforman las delegaciones participantes, deben presentar los siguientes documentos:

1. Deportistas:

a) Estar inscritos conforme a lo establecido en la presente Resolución.

b) Estar incluido en la resolución oficial de la delegación. (aplica a partir de la fase Departamental).

c) Presentar el documento de identidad:

d) La certificación de afiliación con estado activo de la EPS o SISBEN, expedida por la entidad afiladora y (Sistema de consulta de Base de datos única de afiliado BDUA Adres) Esta certificación no debe ser mayor a treinta (30) días calendario de expedición de la fecha de la revisión documental.

e) El formato de consentimiento informado para menores de edad establecido por los juegos con firma y huella de los padres/representante legal/tutor/curador del deportista.

f) La certificación del establecimiento educativo firmada por el rector donde indique que es/son estudiantes oficialmente matriculados, relacionando el/los nombres completos y los números de documentos de identidad. Esta certificación no debe ser mayor a noventa (90) días calendario de la fecha de la revisión documental.

g) Para deportistas de establecimientos educativos de calendario B que se hayan inscrito cursando el grado 11°, podrán participar hasta la final nacional presentando certificación del establecimiento educativo firmada por el rector donde autorice su participación. Esta certificación no debe ser mayor a noventa (90) días calendario de la fecha de la revisión documental.

h) Para los deportistas matriculados en institución de educación formal de carácter internacional deberán presentar la certificación del establecimiento educativo firmada por el representante legal donde indique que es/son estudiantes oficialmente matriculados, relacionando el/los nombres completos y los números de documentos de identidad. Esta certificación no debe ser mayor a noventa (90) días calendario de la fecha de la revisión documental.

i) Para deportistas con discapacidad: La certificación de la institución de educación formal y no formal o de las organizaciones legalmente constituidas cuyo objeto sea atender a personas con discapacidad, debe ir firmada por el representante legal y no debe ser mayor noventa (90) días calendario de la fecha de la revisión documental.

Deportistas colombianos: Tarjeta de identidad original de acuerdo con el artículo 109 del Decreto 1260 de 1970.

Deportistas extranjeros: Pasaporte original vigente, cédula de extranjería o permiso especial de permanencia otorgado por la Unidad Administrativa Especial Migración Colombia y que cumpla la normatividad vigente establecida por el "Gobierno Nacional para extranjeros".

Parágrafo 1° Cuando un deportista se le extravié el documento de identidad original o este se encuentre en trámite durante los veinte (20) días calendario previos al inicio de la fase de competencia, deberá presentar al comité organizador respectivo, los siguientes documentos:

a) Copia del registro civil de nacimiento.

b) Comprobante de documento en trámite (Contraseña).

JUEGOS INTERCOLEGIADOS NACIONALES BOYACÁ - 2025
FASE ZONAL 4

ACTA DE CONFORMACIÓN COMISIÓN DISCIPLINARIA

En reunión desarrollada con docentes/entrenadores y demás personal de apoyo debidamente inscrito en plataforma de juegos intercolegiados Nacionales, representante de cuerpo de juzgamiento y director de campeonato, el día 04 del mes de agosto de 2025, a las 11:00 am vía meet de Google, se da cumplimiento a la resolución número 000093 del 26 de febrero 2025 "Por la cual se expide la Norma Reglamentaria de los Juegos Intercolegiados Nacionales 2025" *capítulo VI de las comisiones disciplinarias conformadas por:*

I. El director de campeonato por deporte o para deporte.
II. El Coordinador Departamental y Bogotá D.C del Deporte Escolar o quien haga sus veces.
III. Un representante de los docentes/entrenadores y su respectivo suplente, elegidos por todos los docentes/entrenadores en la reunión informativa.

Se crea la comisión disciplinaria del¿ todos los deporte de la Fase zonal 4 departamental de los juegos Intercolegiados nacionales 2025 Boyacá los siguientes integrantes elegidos por votación.

Firma

Nombre: FABIO E. CORREDOR SUAREZ

No. CC: 4265792

Director de campeonato de la disciplina

Firma_____

Nombre: JOLMAN ALEXANDER PARDO

No. CC: 1057580054

Coordinador Aprodep (Fase Zonal)

Firma

Nombre: Julián Vargas Garavito

No. CC: 1051955257

Representante Docente/entrenador

Firma_____

Nombre: _____

No. CC: _____

Suplente Docente/entrenador

Juegos Inter COLEGIADOS 2025!

JUEGOS INTERCOLEGIADOS NACIONALES BOYACÁ - 2025
FASE ZONAL 1

ACTA DE CONFORMACIÓN COMISIÓN DISCIPLINARIA

En reunión desarrollada con docentes/entrenadores y demás personal de apoyo debidamente inscrito en plataforma de juegos intercolegiados Nacionales, representante de cuerpo de juzgamiento y director de campeonato, el día 11 del mes de Agosto de 2025, a las 10:00 am por medio de la plataforma meet, se da cumplimiento a la resolución número 000093 del 26 de febrero 2025 "Por la cual se expide la Norma Reglamentaria de los Juegos Intercolegiados Nacionales 2025" *capítulo VI de las comisiones disciplinarias conformadas por:*

I. El director de campeonato por deporte o para deporte.
II. El Coordinador Departamental y Bogotá D.C del Deporte Escolar o quien haga sus veces.
III. Un representante de los docentes/entrenadores y su respectivo suplente, elegidos por todos los docentes/entrenadores en la reunión informativa.

Se crea la comisión disciplinaria para la fase zonal 1 en el marco de la Fase Zonal departamental 1 de los juegos Intercolegiados nacionales 2025 Boyacá los siguientes integrantes elegidos por votación:

Firma _____ Firma _____

Nombre: Luis Holguin Nombre: Fernan Dario Medina Diaz

No. CC: _____ No. CC: 1051336463

Director de campeonato de la disciplina **Coordinador Aprodep (Fase Zonal)**

Firma _____ Firma: _____

Nombre: Edgar Enrique Jaimes Suarez Nombre: Gerardo Alberto Mora

No. CC: 1094247764 No. CC: 7174182

Representante Docente/entrenador **Suplente Docente/entrenador**

Gobernación de Boyacá | Indeportes Boyacá

JUEGOS INTERCOLEGIADOS NACIONALES BOYACÁ - 2025
FASE ZONAL II

ACTA DE CONFORMACIÓN COMISIÓN DISCIPLINARIA

En reunión desarrollada de manera virtual con docentes/entrenadores y demás personal de apoyo debidamente inscrito en plataforma de juegos Intercolegiados Nacionales, representante de cuerpo de juzgamiento y director de campeonato, el día 05 del mes de Agosto de 2025, a las 9:00 a.m., se da cumplimiento a la resolución número 000093 del 26 de febrero 2025 "Por la cual se expide la Norma Reglamentaria de los Juegos Intercolegiados Nacionales 2025" *capítulo VI de las comisiones disciplinarias conformadas por:*

I. El director de campeonato por deporte o para deporte.
II. El Coordinador Departamental y Bogotá D.C del Deporte Escolar o quien haga sus veces.
III. Un representante de los docentes/entrenadores y su respectivo suplente, elegidos por todos los docentes/entrenadores en la reunión informativa.

Se crea la comisión disciplinaria de la Fase ZONAL II departamental de los juegos Intercolegiados nacionales 2025 Boyacá los siguientes integrantes elegidos por votación:

Firma _____

Nombre: Juan Camilo Garzón

No. CC: 1053332624

Director de campeonato Fase Zonal II

Firma _____

Nombre: Sonia Laitón Gonzalez

No. CC: 1057214986

Coordinador Aprodep (Fase Zonal)

Firma _____

Nombre: Wilson Rojas García

No. CC: 6772356

MUNICIPIO DE SUTAMARCHÁN

Representante Docente/entrenador

Firma _____

Nombre: Mayra Milena Morales

No. CC: 46646703

MUNICIPIO DE PUERTO BOYACA

Suplente Docente/entrenador

CORPORACIÓN COLEGIO DE JUECES DE BALONCESTO DE BOYACÁ

"COLJUBOY"

Registro de la Cámara de Comercio 21856 de Tunja. NIT 901196640-3
Afiliado a la Comisión Arbitral de la Federación Colombiana de Baloncesto
Reconocido por la Liga de Baloncesto de Boyacá

PLANILLA DE RESULTADOS 3X3

TORNEO: JUEGOS INTERCOLEGIADOS FASE ZONAL 4 CATEGORÍA: PRE-JUVENIL RAMA FEM GRUPO —

EQUIPO A: NORSA - COLEGIO SUAZAPAHUA EQUIPO B: MONIQUIRA - COLEGIO SAN MIGUEL ARCANGEL

PARTIDO No. 01 | LUGAR ARCABUCO | FECHA: 20-08-25 | TIEMPO: 14:40

PRIMER ARBITRO ESCOBAR OTONIEL

SEGUNDO ARBITRO ALVAREZ YOBER.

Equipo A NORSA - COLEGIO SUAZAPAHUA.

Tiempo Muerto: — —

Faltas Equipo: X X X 4 5 6 | 7 8 9 | 10+

Jugadores		No.	Antideportiva 1	Antideportiva 2
ROBAYO,	I	24	—	—
ESPINDOLA,	E	28	—	—
TIPACAN,	G	21	—	—
SANCHEZ,	I	20	—	—

Equipo B MONIQUIRA - COLEGIO SAN MIGUEL ARCANGEL.

Tiempo Muerto: 8 —

Faltas Equipo: X 2X 3X X X 6 | 7 8 9 | 10+

Jugadores		No.	Antideportiva 1	Antideportiva 2
VARGAS,	A	4	—	—
CONTRERAS,	E	5	—	—
JIMENEZ,	N.	6.	—	—

Árbitro de Mesa MONTOYA JUAN CARLOS

Cronometrador GALEANO FELIPE.

12° Cronometrador HERNÁNDEZ ERIKA.

Resultado

A		B		A		B	
24	1	1			13	13	
24	2	2			14	14	
28	3	3			15	15	
21	4	4			16	16	
24	5	5			17	17	
	6	6			18	18	
	7	7			19	19	
	8	8			20	20	
	9	9			21	21	
	10	10			22	22	
	11	11			23	23	
	12	12					

Resultado (tras tiempo reglamentario) A 5 B 0

Resultado (tras prórroga) A — B —

MARCADOR FINAL A 5 B 0

EQUIPO GANADOR NORSA - COLEGIO SUAZAPAHUA.

Primer Árbitro

Segundo Árbitro

Protesta de partido ☐ Si

(Representativo del equipo)

Powered by CamScanner

CORPORACIÓN COLEGIO DE JUECES DE BALONCESTO DE BOYACÁ

"COLJUBOY"

Registro de la Cámara de Comercio 21856 de Tunja. NIT 901196640-3
Afiliado a la Com'sion Arbitral de la Federación Colombiana de Baloncesto
Reconocido por la Liga de Baloncesto de Boyacá

PLANILLA DE RESULTADOS 3X3

TORNEO: JUEGOS INTERCOLEGIADOS FASE ZONAL 4 CATEGORÍA: JUVENIL RAMA MASC GRUPO _____

EQUIPO A: SANTANA - I.E. ANTONIO RICAURTE EQUIPO B: TOCA - I.E. RAFAEL URIBE

PARTIDO No. 02 | LUGAR AR-CABUCO | FECHA: 20-08-25 | TIEMPO: 3:12

PRIMER. ARBITRO HONTOYA JUAN CARLOS

SEGUNDO. ARBITRO GALINDO FELIPE

Equipo A SANTANA I.E ANTONIO RICAURTE

Tiempo Muerto

Faltas Equipo: X X X 4 5 6 | 7 8 9 | 10

Jugadores	No.	Antideportiva 1	Antideportiva 2
ORTIZ, D	6		
RAMIREZ, J	10		
CRUZ, K	7		
BELTRAN, L	9		

Equipo B TOCA - I.E RAFAEL URIBE

Tiempo Muerto

Faltas Equipo: X X X X X 6 | 7 8 9 | 10

Jugadores	No.	Ant-deportiva 1	Ant-deportiva 2
OCHOA, D.	23		
CASALLAS, O	99		
HERNANDEZ, J.	69		
NEVA, E	23		

Árbitro de Mesa HERNANDEZ ERIKA.

Cronometrador ESCOBAR OTONIEL

12° Cronometrador ALVAREZ YUBER

Resultado

A		B		A		B	
	1	1	99		13	13	
	2	2	69		14	14	
	3	3	69		15	15	
	4	4	23		16	16	
	5	5	7		17	17	
	6	6	23		18	18	
	7	7			19	19	
	8	8			20	20	
	9	9			21	21	
	10	10			22	22	
	11	11			23	23	
	12	12					

Resultado (tras tiempo reglamentario) A 0 B 6

Resultado (tras prórroga) A ____ B ____

MARCADOR FINAL A 0 B 6

EQUIPO GANADOR TOCA - I.E RAFAEL URIBE

Primer Árbitro

Segundo Árbitro

Protesta de partido ☐ Si

(Representativo del equipo)

Powered by CamScanner

CORPORACIÓN COLEGIO DE JUECES DE BALONCESTO DE BOYACÁ

"COLJUBOY"

Registro de la Cámara de Comercio 21856 de Tunja. NIT 901196640-3
Afiliado a la Comisión Arbitral de la Federación Colombiana de Baloncesto
Reconocido por la Liga de Baloncesto de Boyacá

PLANILLA DE RESULTADOS 3X3

TORNEO: JUEGOS INTERCOLEGIADOS CATEGORÍA: PRE-JUVENIL RAMA MASC GRUPO —

EQUIPO A: MONIQUIRA-COLEGIO SAN MIGUEL ARCAEQUIPO B: VENTAQUEMADA MANUEL ANTONIO FLORES

PARTIDO No. 03 LUGAR ARCABUCO PRIMER. ARBITRO ESCOBAR OTONIEL

FECHA: 20-08-25 TIEMPO: 15:35. SEGUNDO. ARBITRO ALVAREZ YURER.

Equipo A MONIQUIRA - COLEGIO SAN MIGUEL ARCANGEL

Tiempo Muerto | Faltas Equipo: 1 2 3 4 5 6 | 7 8 9 | 10+

Jugadores		No.	Antideportiva 1	2
CHINCHILLA,	A	12		
AUSTES,	G	21		
ANGARITA.	N	5		
ABAUNZA,	J.	8.		

Equipo B VENTAQUEMADA. MANUEL ANTONIO FLORES

Tiempo Muerto | Faltas Equipo: X X 3 4 5 6 | 7 8 9 | 10+

Jugadores		No.	Ant.deportiva 1	2
TORRES,	S	22		
PINILLA,	J	27		
BOHORQUEZ,	C	23		
DUARTE,	J.	25.		

Árbitro de Mesa HERNÁNDEZ ERIKA.

Cronometrador GALINDO FELIPE.

12° Cronometrador MONTOYA. JUAN CARLOS.

Resultado

A		B		A		B	
5	•	1	23		13	13	
5	2	2	27		14	14	
8	2	3			15	15	
21	1	4			16	16	
21	1	5			17	17	
21	2	6			18	18	
	7	7			19	19	
	8	8			20	20	
	9	9			21	21	
	10	10			22	22	
	11	11			23	23	
	12	12					

Resultado (tras tiempo reglamentano) A 6 B 2

Resultado (tras prórroga) A — B —

MARCADOR FINAL A 6 B 2

EQUIPO GANADOR MONIQUIRA-COLEGIO SAN MIGUEL

Primer Árbitro

Segundo Árbitro

Protesta de partido ☐ Si

(Representativo del equipo)

Powered by CamScanner

CORPORACIÓN COLEGIO DE JUECES DE BALONCESTO DE BOYACÁ **"COLJUBOY"**

MIEMBRO DE LA ASOCIACIÓN COLOMBIANA DE ARBITROS PROFESIONALES DE BALONCESTO

Registro de la Cámara de Comercio 21856 de Tunja. NIT 901196640-3

Afiliado a la Comisión Arbitral de la Federación Colombiana de Baloncesto

Reconocido por la Liga de Baloncesto de Boyacá

ASOCAPB

TORNEO: JUEGOS INTERCOLEGIADOS FASE ZONAL 4 CATEGORIA: INFANTIL RAMA: FEM. GRUPO:

EQUIPO A: MONIQUIRA COLEGIO SAN MIGUEL ARCANGEL EQUIPO B: COMBITA COUNTRY BILINGUAL SCHOOL.

PARTIDO No. 12.

LUGAR: ARCABUCO.

FECHA: 22-08-25. TIEMPO: 12:15.

PRIMER ARBITRO: MONTOYA JUAN CARLOS.

SEGUNDO ARBITRO: ESCOBAR OTONIEL

TERCER ARBITRO: GALEANO FELIPE.

EQUIPO A: MONIQUIRA COLEGIO SAN MIGUEL ARCANGEL

TIEMPOS COMPUTABLES: 8, 10 — HCC

FALTAS COLECTIVAS: (1) 1 2 3 4 (3) 1 2 3 4 (2) 1 2 3 4 (4) X 2 3 4

JUGADORES		No.	E	FALTAS 1 2 3 4 5
FAJARDO,	S	13	X	
MARIN,	S	24	X	P
LOPEZ,	I	20	X	
SAENZ,	I	6	X	
HERNANDEZ,	M.	11	X	
PEÑALOZA,	M	37	X	
RODRIGUEZ,	A (CAP)	7	Y	P
POVEDA,	M	23	X	
RODRIGUEZ,	A.	16	X	
POVEDA,	J.	14	X	

Entrenador: EGUIZAMON,

Entrenador Ayudante:

EQUIPO B: COMBITA COUNTRY BILINGUAL SCHOOL.

TIEMPOS COMPUTABLES: 3, 5 — HCC

FALTAS COLECTIVAS: (1) X 2 3 4 (3) 1 2 3 4 (2) 1 2 3 4 (4) 1 2 3 4

No.	JUGADORES		No.	E	FALTAS 1 2 3 4 5
SEQUERA,	G.	10	X		
FONSECA,	M	8	X		
GARCIA,	E	22	X		
GARCIA,	S	17	X		
MORENO,	A	13	X		
CARVAJAL,	G.	11	X		
ROBLES,	M. (CAP)	1	X		
PARRA,	C	12	X	P	
JIMENEZ,	A	7	X		
DIAZ,	A.	15	X		

Entrenador: GORRAIZ, I. IVAN

Entrenador Ayudante:

APUNTADOR: HERNANDEZ ERIKA.

ASISTENTE APUNTADOR:

CRONOMETRISTA: ALVAREZ YOBER.

CONTROL 24 SEGUNDOS:

PRIMER ARBITRO:

SEGUNDO ARBITRO:

TERCER ARBITRO:

FIRMA DEL CAPITAN EN CASO DE PROTESTA:

HORA DE FINALIZACIÓN: 13:15

OBSERVACIONES: SIN OBS

PUNTAJE PROGRESIVO

A	B	A	B	A	B	A	B
	1	41	41	81	81	121	121
16	2 2 1	42	42	82	82	122	122
	3	43	43	83	83	123	123
16	4 4 1	44	44	84	84	124	124
	5	45	45	85	85	125	125
14	6 6 11	46	46	86	86	126	126
	7	47	47	87	87	127	127
	8 8 15	48	48	88	88	128	128
	9	49	49	89	89	129	129
	10 10 15	50	50	90	90	130	130
	11	51	51	91	91	131	131
	12 12 1	52	52	92	92	132	132
	13 17	53	53	93	93	133	133
	14	54	54	94	94	134	134
	15 15 13	55	55	95	95	135	135
	16	56	56	96	96	136	136
	17 17 1	57	57	97	97	137	137
	18	58	58	98	98	138	138
	19 19 15	59	59	99	99	139	139
	20	60	60	100	100	140	140
	21 21 17	61	61	101	101	141	141
	22	62	62	102	102	142	142
	23 23 10	63	63	103	103	143	143
	24	64	64	104	104	144	144
	25	65	65	105	105	145	145
	26	66	66	106	106	146	146
	27	67	67	107	107	147	147
	28	68	68	108	108	148	148
	29	69	69	109	109	149	149
	30	70	70	110	110	150	150
	31	71	71	111	111	151	151
	32	72	72	112	112	152	152
	33	73	73	113	113	153	153
	34	74	74	114	114	154	154
	35	75	75	115	115	155	155
	36	76	76	116	116	156	156
	37	77	77	117	117	157	157
	38	78	78	118	118	158	158
	39	79	79	119	119	159	159
	40	80	80	120	120	160	160

MARCADORES

	A	B
PERIODO (1)	8	4
PERIODO (2)	8	6
PERIODO (3)	6	8
PERIODO (4)	0	3
P. EXTRAS		

MARCADOR FINAL: EQUIPO A: 6 EQUIPO B: 23

EQUIPO GANADOR: COMBITA COUNTRY BILINGUAL SCHOOL.

Powered by CamScanner

CORPORACIÓN COLEGIO DE JUECES DE BALONCESTO DE BOYACÁ **"COLJUBOY"**

MIEMBRO DE LA ASOCIACIÓN COLOMBIANA DE ARBITROS PROFESIONALES DE BALONCESTO

Registro de la Cámara de Comercio 21856 de Tunja. NIT 901196640-3

Afiliado a la Comisión Arbitral de la Federación Colombiana de Baloncesto

Reconocido por la Liga de Baloncesto de Boyacá

ASOCAPB

TORNEO: JUEGOS INTERCOLEGIADOS FASE ZONAL 4 CATEGORIA: JUVENIL RAMA: MASC. GRUPO: —

EQUIPO A: MONIQUIRA I.E. TECNICA Y ACADEMICA A EQUIPO B: SORACA I.E SIMÓN BOLIVAR

PARTIDO No. 11

LUGAR: ARCABUCO.

FECHA: 22-08-25. TIEMPO: 11:00

PRIMER ARBITRO: HERNANDEZ ERIKA

SEGUNDO ARBITRO: ALVAREZ YUBER

TERCER ARBITRO: ESCOBAR OTONIEL

EQUIPO A: MONIQUIRA. I.E TECNICA Y ACADEMICA A

TIEMPOS COMPUTABLES: 7 | 8 — HCC

FALTAS COLECTIVAS: 1) X X 3 4 — 3) X X X X — 2) X X X — — 4) X X X 3 4

JUGADORES		No.	E	FALTAS 1	2	3	4	5
DIAZ,	J	7	X	P2	P			
RUIZ,	E	99						
JUAREZ,	K	30	X					
PEÑA,	M (CAP)	24	X	P1	P3			
HERNÁNDEZ,	W	3	X	P2	P	P		
SALAMANCA,	D	69						
SIERRA,	A	08	X	P	P	P		
CASTAÑEDA,	J	23	X					
ESPITIA,	T.	1	X	P				

Entrenador: FAJARDO, J.

Entrenador Ayudante:

EQUIPO B: SORACA I.E SIMÓN BOLIVAR.

TIEMPOS COMPUTABLES — HCC

FALTAS COLECTIVAS: 1) X X 3 4 — 3) X X 3 4 — 2) X X X X — 4) X X 3 4

No.	JUGADORES		No.	E	FALTAS 1	2	3	4	5
VARGAS,	M	1	X	P2					
RUIZ,	H (CAP)	2	X	P1	P2				
VILLAMIZAR,	A	3	X	P2					
HERRERA,	M	4	X	X	P2	P			
RODRIGUEZ,	D	5							
MARIÑO,	E	6	X	P1					
GARCIA,	O	8	X						
SUESCA,	J	10	X						
SANTIESTEBAN,	J	9	X	P2	P	P2			
LANCHEROS,	J.	7	X						

Entrenador: MILENA ROJAS

Entrenador Ayudante:

PUNTAJE PROGRESIVO

A	B	A	B	A	B	A	B
1	1	41	41	81	81	121	121
2	2	42	42	82	82	122	122
3	3	43	43	83	83	123	123
4	4	44	44	84	84	124	124
5	5	45	45	85	85	125	125
6	6	46	46	86	86	126	126
7	7	47	47	87	87	127	127
8	8	48	48	88	88	128	128
9	9	49	49	89	89	129	129
10	10	50	50	90	90	130	130
11	11	51	51	91	91	131	131
12	12	52	52	92	92	132	132
13	13	53	53	93	93	133	133
14	14	54	54	94	94	134	134
15	15	55	55	95	95	135	135
16	16	56	56	96	96	136	136
17	17	57	57	97	97	137	137
18	18	58	58	98	98	138	138
19	19	59	59	99	99	139	139
20	20	60	60	100	100	140	140
21	21	61	61	101	101	141	141
22	22	62	62	102	102	142	142
23	23	63	63	103	103	143	143
24	24	64	64	104	104	144	144
25	25	65	65	105	105	145	145
26	26	66	66	106	106	146	146
27	27	67	67	107	107	147	147
28	28	68	68	108	108	148	148
29	29	69	69	109	109	149	149
30	30	70	70	110	110	150	150
31	31	71	71	111	111	151	151
32	32	72	72	112	112	152	152
33	33	73	73	113	113	153	153
34	34	74	74	114	114	154	154
35	35	75	75	115	115	155	155
36	36	76	76	116	116	156	156
37	37	77	77	117	117	157	157
38	38	78	78	118	118	158	158
39	39	79	79	119	119	159	159
40	40	80	80	120	120	160	160

APUNTADOR: CALEANO FELIPE

ASISTENTE APUNTADOR:

CRONOMETRISTA: MONTOYA JUAN

CONTROL 24 SEGUNDOS:

PRIMER ARBITRO:

SEGUNDO ARBITRO:

TERCER ARBITRO:

FIRMA DEL CAPITAN EN CASO DE PROTESTA: —

HORA DE FINALIZACIÓN: 11 55

OBSERVACIONES: SIN.

MARCADORES

		A	B
PERIODO (1)		10	4
PERIODO (2)		12	0
PERIODO (3)		6	7
PERIODO (4)		9	0
P. EXTRAS		—	—

MARCADOR FINAL: EQUIPO A: 37 EQUIPO B: 11

EQUIPO GANADOR: MONIQUIRA IE TECNICA Y ACADEMICA

Powered by CamScanner

CORPORACIÓN COLEGIO DE JUECES DE BALONCESTO DE BOYACÁ "COLJUBOY"

MIEMBRO DE LA ASOCIACIÓN COLOMBIANA DE ARBITROS PROFESIONALES DE BALONCESTO

Registro de la Cámara de Comercio 21856 de Tunja. NIT 901196640-3

Afiliado a la Comisión Arbitral de la Federación Colombiana de Baloncesto

Reconocido por la Liga de Baloncesto de Boyacá

ASOCAPB

TORNEO: JUEGOS INTERCOLEGIADOS ZONAL FASE 4 CATEGORIA: JUVENIL RAMA: MASC GRUPO:

EQUIPO A: AQUITANIA COLEGIO NALDO RAMÓN IGNACIO. EQUIPO B: NOBSA CENTRO EDUCATIVO SUAZAPAWA.

PARTIDO No. 10

LUGAR: ARCABUCO.

FECHA: 22-08-25. TIEMPO:

PRIMER ARBITRO: MONTOYA JUAN CARLOS

SEGUNDO ARBITRO: HERNANDEZ CRIMA

TERCER ARBITRO: GALEANO FELIPE

EQUIPO A: AQUITANIA COLEGIO NALDO RAMÓN IGNACIO.

TIEMPOS COMPUTABLES: 6 | HCC

FALTAS COLECTIVAS: ① X X X ✗ ③ X X 3 4 ② X 2 3 4 ④ 1 2 3 4

No.	JUGADORES		E	FALTAS 1	2	3	4	5
	PEDRAZA,	J	30 X	P2				
	LAVEROS,	J (CAP)	16 X	P				
	MONTAÑA,	J	44 X					
	PEREZ,	F	8 X	P2				
	PRECIADO,	J	24 X	P				
	BARRERA,	J	9 X					
	FIGUEREDO,	D	77					
	TALERO,	A	0 X	P1				
	PEREZ	M	17 X	P				

Entrenador: PARRA, D.

Entrenador Ayudante:

EQUIPO B: NOBSA CENTRO EDUCATIVO SUAZAPAWA.

TIEMPOS COMPUTABLES: 4 | HCC

FALTAS COLECTIVAS: ① 1 2 3 ✗ ③ X X 3 4 ② 1 2 3 4 ④ X X 3 4

No.	JUGADORES		E	FALTAS 1	2	3	4	5
	CHAPARRO,	S (CAP)	13 X					
	PEREZ,	S	5 X					
	PEREZ,	S	75 X	P2	P2			
	MARTINEZ,	M	30 X					
	REYES,	J	23 X	P2	P1			
	PANTOJA,	S	11 X					
	LIZARAZO,	J	33 X	P2				
	NUÑEZ,	O	19 X					

Entrenador: CHAPARRO, J.

Entrenador Ayudante:

APUNTADOR: ESCOBAR OTONIEL

ASISTENTE APUNTADOR:

CRONOMETRISTA: ALVAREZ YUBER

CONTROL 24 SEGUNDOS:

PRIMER ARBITRO:

SEGUNDO ARBITRO:

TERCER ARBITRO:

FIRMA DEL CAPITÁN EN CASO DE PROTESTA:

HORA DE FINALIZACIÓN: 10:55

OBSERVACIONES: S/N

PUNTAJE PROGRESIVO

A	B	A	B	A	B	A	B
	1	41	41	81	81	121	121
44	2	42	42	82	82	122	122
	3	43	43	83	83	123	123
44	4	44	44 75	84	84	124	124
	5	45	45	85	85	125	125
0	6	46	46 23	86	86	126	126
77	7	47	47	87	87	127	127
	8	48	48 23	88	88	128	128
77	9	49	49 5	89	89	129	129
	10	50	50	90	90	130	130
24	11	51	51 14	91	91	131	131
17	12	52	52	92	92	132	132
17	13	53	53 23	93	93	133	133
	14	54	54	94	94	134	134
16	15	55	55 75	95	95	135	135
	16	56	56	96	96	136	136
17	17	57	57	97	97	137	137
17	18	58	58	98	98	138	138
	19	59	59	99	99	139	139
	20	60	60	100	100	140	140
	21	61	61	101	101	141	141
	22	62	62	102	102	142	142
	23	63	63	103	103	143	143
	24	64	64	104	104	144	144
	25	65	65	105	105	145	145
	26	66	66	106	106	146	146
	27	67	67	107	107	147	147
	28	68	68	108	108	148	148
	29	69	69	109	109	149	149
	30	70	70	110	110	150	150
	31	71	71	111	111	151	151
	32	72	72	112	112	152	152
	33	73	73	113	113	153	153
	34	74	74	114	114	154	154
	35	75	75	115	115	155	155
	36	76	76	116	116	156	156
	37	77	77	117	117	157	157
	38	78	78	118	118	158	158
	39	79	79	119	119	159	159
	40	80	80	120	120	160	160

MARCADORES

		A	B
PERIODO ①	A 41	41	B 16
PERIODO ②	A 24	65	B 25
PERIODO ③	A 7	72	B 8
PERIODO ④	A 5	77	B 4
P. EXTRAS	A		B

MARCADOR FINAL: EQUIPO A: 18 EQUIPO B: 55

EQUIPO GANADOR: NOBSA CENTRO EDUCATIVO SUAZAPAWA

Powered by CamScanner

CORPORACIÓN COLEGIO DE JUECES DE BALONCESTO DE BOYACÁ "COLJUBOY"

MIEMBRO DE LA ASOCIACIÓN COLOMBIANA DE ARBITROS PROFESIONALES DE BALONCESTO

Registro de la Cámara de Comercio 21656 de Tunja. NIT 901196640-3

Afiliado a la Comisión Arbitral de la Federación Colombiana de Baloncesto

Reconocido por la Liga de Baloncesto de Boyacá

ASOCAPB

TORNEO: JUEGOS INTERCOLEGIADOS FASE ZONAL 4 CATEGORIA: PREJUVENIL RAMA: MASC. GRUPO:

EQUIPO A: COMBITA. COUNTRY BILINGUAL SCHOOL EQUIPO B: MONIQUIRA I.E TECNICA. Y ACADEMICA. A.N.

PARTIDO No. 09

LUGAR: ARCABUCO.

FECHA: 22-08-25. TIEMPO: 9: :00

PRIMER ARBITRO: ESCOBAR. OTONIEL.

SEGUNDO ARBITRO: ALVAREZ YUBER.

TERCER ARBITRO: GALEANO FELIPE

EQUIPO A: COMBITA COUNTRY BILINGUAL SCHOOL.

TIEMPOS COMPUTABLES HCC

FALTAS COLECTIVAS

JUGADORES		No.	E	FALTAS 1 2 3 4 5
YAGUANA,	N	25	X	
PARDO,	S	12	X	
UMBA,	J	7	X	
DIAZ,	D	24	X	
MALAGON,	A	8	X	
PEÑARANDA,	C	11		
NOSSA,	F	5		
GIL,	S.	10		

Entrenador DIAZ, N. DIAZ. N.

Entrenador Ayudante:

EQUIPO B: MONIQUIRA I.E TECNICA. Y ACADEMICA A.N

TIEMPOS COMPUTABLES HCC

FALTAS COLECTIVAS

No.	JUGADORES	No.	E	FALTAS 1 2 3 4 5
	AUSENTE			

Entrenador

Entrenador Ayudante:

PUNTAJE PROGRESIVO

A	B	A	B	A	B	A	B
1	1	41	41	81	81	121	121
2	2	42	42	82	82	122	122
3	3	43	43	83	83	123	123
4	4	44	44	84	84	124	124
5	5	45	45	85	85	125	125
6	6	46	46	86	86	126	126
7	7	47	47	87	87	127	127
8	8	48	48	88	88	128	128
9	9	49	49	89	89	129	129
10	10	50	50	90	90	130	130
11	11	51	51	91	91	131	131
12	12	52	52	92	92	132	132
13	13	53	53	93	93	133	133
14	14	54	54	94	94	134	134
15	15	55	55	95	95	135	135
16	16	56	56	96	96	136	136
17	17	57	57	97	97	137	137
18	18	58	58	98	98	138	138
19	19	59	59	99	99	139	139
20	20	60	60	100	100	140	140
21	21	61	61	101	101	141	141
22	22	62	62	102	102	142	142
23	23	63	63	103	103	143	143
24	24	64	64	104	104	144	144
25	25	65	65	105	105	145	145
26	26	66	66	106	106	146	146
27	27	67	67	107	107	147	147
28	28	68	68	108	108	148	148
29	29	69	69	109	109	149	149
30	30	70	70	110	110	150	150
31	31	71	71	111	111	151	151
32	32	72	72	112	112	152	152
33	33	73	73	113	113	153	153
34	34	74	74	114	114	154	154
35	35	75	75	115	115	155	155
36	36	76	76	116	116	156	156
37	37	77	77	117	117	157	157
38	38	78	78	118	118	158	158
39	39	79	79	119	119	159	159
40	40	80	80	120	120	160	160

APUNTADOR: HERNANDEZ ERIKA.

ASISTENTE APUNTADOR:

CRONOMETRISTA: MONTOYA JUAN CARLOS

CONTROL 24 SEGUNDOS:

PRIMER ARBITRO:

SEGUNDO ARBITRO:

TERCER ARBITRO:

MARCADORES

	A	B
PERIODO (1)		
PERIODO (2)		
PERIODO (3)		
PERIODO (4)		
P. EXTRAS		

MARCADOR FINAL: EQUIPO A: 20 EQUIPO B: 00

EQUIPO GANADOR: COMBITA COUNTRY BILINGUAL SCHOOL.

FIRMA DEL CAPITÁN EN CASO DE PROTESTA

HORA DE FINALIZACIÓN: 9: 15.

OBSERVACIONES: TRANSCURRIDO EL TIEMPO REGLAMENTARIO, EL EQUIPO B "MONIQUIRA I.E TECNICA Y ACADEMICA ANTONIO NARIÑO" NO SE HIZO PRESENTE EN EL TORNEO DE JUEGO PERDIENDO POR INCOMPARECENCIA.

1° ARBITRO 2° ARBITRO 3er ARBITRO

Powered by CamScanner

CORPORACIÓN COLEGIO DE JUECES DE BALONCESTO DE BOYACÁ **"COLJUBOY"**
MIEMBRO DE LA ASOCIACIÓN COLOMBIANA DE ARBITROS PROFESIONALES DE BALONCESTO
Registro de la Cámara de Comercio 21856 de Tunja. NIT 901196640-3
Afiliado a la Comisión Arbitral de la Federación Colombiana de Baloncesto
Reconocido por la Liga de Baloncesto de Boyacá

ASOCAPB

TORNEO: JUEGOS INTERCOLEGIADOS FASE ZONAL 4-2025 CATEGORIA: JUVENIL RAMA: MAS GRUPO: —
EQUIPO A: AQUITANIA RAMON IGNACIO EQUIPO B: SORACA IE SIMON BOLIVAR

PARTIDO No. 08
LUGAR: ARCABUCO-
FECHA: 21-08-2025 TIEMPO: 12:00

PRIMER ARBITRO: ALVAREZ YUBER
SEGUNDO ARBITRO: ESCOBAR ONIEL
TERCER ARBITRO: HERNANDEZ ERIKA

EQUIPO A: AQUITANIA RAMON IGNACIO

TIEMPOS COMPUTABLES: 8, 9 — HCC — FALTAS COLECTIVAS: (1) X 2 3 4 (2) X 2 3 4 (3) X 2 3 4 (4) X 2 3 4

	JUGADORES		No.	E	FALTAS 1	2	3	4	5
7	FIGUEREO	D	6	X	P2				
	BARRERA	J	5	X					
	PRECIADO	J (CAP)	11	X	P2	P	P		
	PEREZ	F	10	X	P				
	MONTAÑA	J	9	X	P2				
	LAVERDE	J	8	X					
	PEREAZA	J	9	X					
	TALERO	A	13	X					

Entrenador PAREA OAVIO
Entrenador Ayudante:

EQUIPO B: SORACA IE SIMON BOLIVAR

TIEMPOS COMPUTABLES — HCC — FALTAS COLECTIVAS: (1) 1 2 3 4 (2) X X 3 4 (3) X 2 3 4 (4) X X X X

No.	JUGADORES		No.	E	FALTAS 1	2	3	4	5
	SANTIESTEBAN	J	9	X	P				
	VILLAMIZAR	A	3	X					
	RUIZ	H (CAP)	2	X	P2	P2			
	RODRIGUEZ	D	5	X					
	GARCIA	D	8	X	P2	P1			
	MARIÑO	E	6	X	P				
	SUESCA	J	10	X	P				
	HERRERA	M	4		P				
	VARGAS	M	1	X					

Entrenador MILENA ROJAS
Entrenador Ayudante:

APUNTADOR: GALEANO FELIPE
ASISTENTE APUNTADOR:
CRONOMETRISTA: MONTOYA JUAN
CONTROL 24 SEGUNDOS:
PRIMER ARBITRO:
SEGUNDO ARBITRO:
TERCER ARBITRO:

PUNTAJE PROGRESIVO

A	B	A	B	A	B	A	B
1	1	41	41	81	81	121	121
2	9	42	42	82	82	122	122
3	2	43	43	83	83	123	123
4		44	44	84	84	124	124
5	5	45	45	85	85	125	125
6		46	46	86	86	126	126
7		47	47	87	87	127	127
8	3	48	48	88	88	128	128
9		49	49	89	89	129	129
10	9	50	50	90	90	130	130
11		51	51	91	91	131	131
12	2	52	52	92	92	132	132
13	2	53	53	93	93	133	133
14	2	54	54	94	94	134	134
15		55	55	95	95	135	135
16	2	56	56	96	96	136	136
17		57	57	97	97	137	137
18	2	58	58	98	98	138	138
19		59	59	99	99	139	139
20	2	60	60	100	100	140	140
21		61	61	101	101	141	141
22	3	62	62	102	102	142	142
23		63	63	103	103	143	143
24	9	64	64	104	104	144	144
25		65	65	105	105	145	145
26	3	66	66	106	106	146	146
27		67	67	107	107	147	147
28		68	68	108	108	148	148
29	2	69	69	109	109	149	149
30		70	70	110	110	150	150
31	9	71	71	111	111	151	151
32		72	72	112	112	152	152
33		73	73	113	113	153	153
34	9	74	74	114	114	154	154
35		75	75	115	115	155	155
36	9	76	76	116	116	156	156
37		77	77	117	117	157	157
38		78	78	118	118	158	158
39		79	79	119	119	159	159
40		80	80	120	120	160	160

MARCADORES

	A	B
PERIODO (1)	2	10
PERIODO (2)	9	8
PERIODO (3)	8	4
PERIODO (4)	4	14
P. EXTRAS		

MARCADOR FINAL: EQUIPO A: 23 EQUIPO B: 36
EQUIPO GANADOR: SORACA IE SIMON BOLIVAR

FIRMA DEL CAPITÁN EN CASO DE PROTESTA:

HORA DE FINALIZACIÓN: 12 55

OBSERVACIONES:

Powered by CamScanner

CORPORACIÓN COLEGIO DE JUECES DE BALONCESTO DE BOYACÁ **"COLJUBOY"**

MIEMBRO DE LA ASOCIACIÓN COLOMBIANA DE ARBITROS PROFESIONALES DE BALONCESTO

Registro de la Cámara de Comercio 21856 de Tunja. NIT 901196640-3

Afiliado a la Comisión Arbitral de la Federación Colombiana de Baloncesto

Reconocido por la Liga de Baloncesto de Boyacá

ASOCAPB

TORNEO: INTERCOLEGIADOS FASEZONAL 4 CATEGORIA: JUVENILES RAMA: MASC GRUPO:

EQUIPO A: MONIQUIRA EQUIPO B: NORSA SUAZAPAWA

PARTIDO No. 07 LUGAR: ARCABUCO FECHA: 21-08125 TIEMPO: 10:15

PRIMER ARBITRO: MONTOYA JUAN CARLOS

SEGUNDO ARBITRO: GALEANO FELIPE

TERCER ARBITRO: HERNANDEZ ERIKA

EQUIPO A: MONIQUIRA

TIEMPOS COMPUTABLES: 4 (10) / 3 / HCC

FALTAS COLECTIVAS: ① X X X X ③ X X X X ② X X ④ X X X X

	JUGADORES	No.	E	FALTAS 1	2	3	4	5
	DIAZ J	7	X	P2	P2			
	RUIZ E	99	X	P2	P			
	SUAREZ M	30	X	P2	P	P2	P2	
	PEÑA M (cap)	24	X	P1	P	P2	P2	
	HERNANDEZ W	3	X	P	P2	P2		
	SALAMANCA D	69	X					
	SIERRA A	12	X	P2	P	P	P1	
	CASTAÑEDA J	23	X	P	P2			
	ESPITIA T	1						

Entrenador FAJARDO J.

Entrenador Ayudante:

EQUIPO B: NORSA SUAZAPAWA

TIEMPOS COMPUTABLES: 4 / HCC

FALTAS COLECTIVAS: ① X X X X ③ X X ② X X X ④ X X X X

No.	JUGADORES	No.	E	FALTAS 1	2	3	4	5
	JARRO S (cap)	13	X	P1	P2	P	P2	P2
	NUÑEZ D	19	X	P				
	LIZARAZO J	33						
	PANTOJA S	11	X	P				
	REYES J	23	X	P	A2	P		
	MARTINEZ M	30	X	P2				
	PEREZ SANTIAGO	5	X					
	PEREZ SAMUEL	75	X	P2	P2	P	P2	

Entrenador CHAPARRO JUAN

Entrenador Ayudante:

APUNTADOR: ESCOBAR OTONIEL

ASISTENTE APUNTADOR:

CRONOMETRISTA: ALVAREZ YUBER.

CONTROL 24 SEGUNDOS:

PRIMER ARBITRO:

SEGUNDO ARBITRO:

TERCER ARBITRO:

FIRMA DEL CAPITÁN EN CASO DE PROTESTA

HORA DE FINALIZACIÓN: 11:48

OBSERVACIONES: S/N

PUNTAJE PROGRESIVO

A	B
	1
24	2
24	3
	4
24	5
	6
24	7
24	8
	9
30	10
	11
24	12
	13
24	14
	15
24	16
24	17
	18
24	19
	20
99	21
	22
24	23
	24
24	25
99	26
	27
24	28
	29
24	30
	31
24	32
	33
24	34
	35
7	36
	37
24	38
	39
24	40
	41
24	42
	43
24	44
24	45
24	46
24	47
24	48
	49
	50
	51
	52
	53
	54
	55
	56
	57
	58
	59
	60
	61
	62
	63
	64
	65
	66
	67
	68
	69
	70
	71
	72
	73
	74
	75
	76
	77
	78
	79
	80
	81
	82
	83
	84
	85
	86
	87
	88
	89
	90
	91
	92
	93
	94
	95
	96
	97
	98
	99
	100
	101
	102
	103
	104
	105
	106
	107
	108
	109
	110
	111
	112
	113
	114
	115
	116
	117
	118
	119
	120
	121
	122
	123
	124
	125
	126
	127
	128
	129
	130
	131
	132
	133
	134
	135
	136
	137
	138
	139
	140
	141
	142
	143
	144
	145
	146
	147
	148
	149
	150
	151
	152
	153
	154
	155
	156
	157
	158
	159
	160

MARCADORES

	A	B
PERIODO ①	14	12
PERIODO ②	11	8
PERIODO ③	7	7
PERIODO ④	16	14
P. EXTRAS		

MARCADOR FINAL: EQUIPO A: 48 EQUIPO B: 41

EQUIPO GANADOR: MONIQUIRA

Powered by CamScanner

CORPORACIÓN COLEGIO DE JUECES DE BALONCESTO DE BOYACÁ "COLJUBOY"

MIEMBRO DE LA ASOCIACIÓN COLOMBIANA DE ARBITROS PROFESIONALES DE BALONCESTO

Registro de la Cámara de Comercio 21856 de Tunja. NIT 901196640-3

Afiliado a la Comisión Arbitral de la Federación Colombiana de Baloncesto

Reconocido por la Liga de Baloncesto de Boyacá

ASOCAPB

TORNEO: JUEGOS INTERCOLEGIADOS FASE ZONAL 4 CATEGORIA: PREJUVENIL RAMA: MASC GRUPO:

EQUIPO A: NOBSA CENTRO EDUCATIVO SUAZAPAWA EQUIPO B: COMBITA CONTRY BILINGUE SCHOOL.

PARTIDO No. 06

LUGAR: APCABUCO.

FECHA: 21-08-25 TIEMPO: 9:20

PRIMER ARBITRO: ESCOBAR OTONIEL

SEGUNDO ARBITRO: ALVAREZ YUBER

TERCER ARBITRO: GALEANO FELIPE.

EQUIPO A: NOBSA CENTRO EDUCATIVO SUAZAPAWA

TIEMPOS COMPUTABLES: 6 / 3 — HCC

FALTAS COLECTIVAS

① XXXX	③ XXXX		
② XXXX	④ X 2 3 4		

JUGADORES		No.	E	FALTAS 1	2	3	4	5
JUVENAL,	D	00	X	P				
ESTUPIÑAN,	C	10	X	P2				
HERRERA,	A	13	X	P2	P2	P2	P	
MEDINA,	M	22	X					
ORDUZ,	J	21	X	P	P			
CAMARGO,	J	24	X	P2	P2			
HIGUERA,	J	34	X	P	P2	P	P2	
JARRO,	G	30	X					

Entrenador: CHAPARRO, J.

Entrenador Ayudante:

EQUIPO B: COMBITA CONTRY BILINGUE SCHOOL.

TIEMPOS COMPUTABLES: 3 8 / 10 — HCC

FALTAS COLECTIVAS

① X 2 3 4	③ XXX		
② XXX	④ XXX		

No.	JUGADORES		No.	E	FALTAS 1	2	3	4	5
	VAGUANA,	N (CAP)	25	X	P				
	PARDO,	J	12	X	P1	P	P2	P2	P2
	UMBA,	J	7	X	P2	A2			
	DIAZ,	D	24	X					
	MALAGON,	A	8	X	P1				
	BENAVIDA,	R	11						
	NOSSA,	F	5	X					
	GIL,	S	10	X					

Entrenador: DIAZ, N. DIAZ V

Entrenador Ayudante:

PUNTAJE PROGRESIVO

A	B	A	B	A	B	A	B
1	25	41	41	81	81	121	121
2	25	42	42	82	82	122	122
3	25	43	43	83	83	123	123
4	25	44	44	84	84	124	124
5	25	45	45	85	85	125	125
6	25	46	46	86	86	126	126
7	25	47	47	87	87	127	127
8	8	48	48	88	88	128	128
9	25	49	49	89	89	129	129
10	25	50	50	90	90	130	130
11	25	51	51	91	91	131	131
12	12	52	52	92	92	132	132
13	25	53	53	93	93	133	133
14	14	54	54	94	94	134	134
15	25	55	55	95	95	135	135
16	25	56	56	96	96	136	136
17	25	57	57	97	97	137	137
18	18	58	58	98	98	138	138
19	25	59	59	99	99	139	139
20	25	60	60	100	100	140	140
21	21	61	61	101	101	141	141
22	25	62	62	102	102	142	142
23	25	63	63	103	103	143	143
24	24	64	64	104	104	144	144
25	25	65	65	105	105	145	145
26	26	66	66	106	106	146	146
27	27	67	67	107	107	147	147
28	25	68	68	108	108	148	148
29	29	69	69	109	109	149	149
30	30	70	70	110	110	150	150
31	31	71	71	111	111	151	151
32	32	72	72	112	112	152	152
33	33	73	73	113	113	153	153
34	34	74	74	114	114	154	154
35	35	75	75	115	115	155	155
36	36	76	76	116	116	156	156
37	37	77	77	117	117	157	157
38	38	78	78	118	118	158	158
39	39	79	79	119	119	159	159
40	40	80	80	120	120	160	160

APUNTADOR: HERNÁNDEZ ERIKA.

ASISTENTE APUNTADOR:

CRONOMETRISTA: MONTOYA JUAN CARLOS

CONTROL 24 SEGUNDOS:

PRIMER ARBITRO:

SEGUNDO ARBITRO:

TERCER ARBITRO:

MARCADORES

PERIODO ①	A 13	B 6	
PERIODO ②	A 14	B 5	
PERIODO ③	A 15	B 9	
PERIODO ④	A 12	B 8	
P. EXTRAS	A —	B —	

MARCADOR FINAL: EQUIPO A: 54 EQUIPO B: 28

EQUIPO GANADOR: NOBSA CENTRO EDUCATIVO SUAZAPAWA.

FIRMA DEL CAPITÁN EN CASO DE PROTESTA

HORA DE FINALIZACIÓN: 10:25

OBSERVACIONES: SIN

Powered by CamScanner

CORPORACIÓN COLEGIO DE JUECES DE BALONCESTO DE BOYACÁ "COLJUBOY"
MIEMBRO DE LA ASOCIACIÓN COLOMBIANA DE ARBITROS PROFESIONALES DE BALONCESTO
Registro de la Cámara de Comercio 21856 de Tunja. NIT 901196640-3
Afiliado a la Comisión Arbitral de la Federación Colombiana de Baloncesto
Reconocido por la Liga de Baloncesto de Boyacá

ASOCAPB

TORNEO: INTERCOLEGIADOS FASE ZONAL DTAL — CATEGORIA: JUVENIL — RAMA: MASC — GRUPO:
EQUIPO A: NOBSA — EQUIPO B: SORACA SIMON BOLIVAR

PARTIDO No. 05 — LUGAR: ARCABUCO — FECHA: 20/08/2025 — TIEMPO: 13:30

PRIMER ARBITRO: GALEANO FELIPE
SEGUNDO ARBITRO: MONTOYA JUAN CARLOS
TERCER ARBITRO: HERNANDEZ ERIKA

EQUIPO A: NOBSA SUAZAPAGUA

TIEMPOS COMPUTABLES — HCC — FALTAS COLECTIVAS

No.	JUGADORES	No.	E	FALTAS 1	2	3	4	5
(CAP)	JARRO SALOMON	13	X	P				
	PEREZ SANTIAGO	5	X	P				
	PEREZ SAMUEL	75	X	P				
	MARTINEZ MIGUEL	30	X					
	REYES JUAN DIEGO	23	X	P				
	PANTOJA SAMUEL	11	X	P				
	LIZARAZO JUAN DAVID	33	X					
	NUÑEZ DANIEL	19	X	P2				

Entrenador: CHAPARRO JUAN.
Entrenador Ayudante:

EQUIPO B: SORACA SIMON BOLIVAR

TIEMPOS COMPUTABLES — HCC — FALTAS COLECTIVAS

No.	JUGADORES	No.	E	FALTAS 1	2	3	4	5
	VARGAS MANUEL	1						
	RUIZ HAROLD	2	X	P1				
	VILLAMIZAR ADRIAN	3	X	P2				
	HERRERA MANUEL	4	X	P				
	RODRIGUEZ DIEGO	5	X	P				
	MARIPO ENMANUEL	6	X					
	GARCIA DIEGO	8	X	P2				
	SUESCA JHAMIR	10		P1	P			
	SALTIESTEBAN JUAN	9	X	P2				
	LANCHEROS JIMMY	7	X	P	P2			

Entrenador: ROJAS MILENA
Entrenador Ayudante:

APUNTADOR: ESCOBAR OTONIEL
ASISTENTE APUNTADOR:
CRONOMETRISTA: ALVAREZ YUBER
CONTROL 24 SEGUNDOS:
PRIMER ARBITRO:
SEGUNDO ARBITRO:
TERCER ARBITRO:

PUNTAJE PROGRESIVO

A	B
1	1
2	2
3	3
4	4
5	5
6	6
7	7
8	8
9	9
10	10
11	11
12	12
13	13
14	14
15	15
16	16
17	17
18	18
19	19
20	20
21	21
22	22
23	23
24	24
25	25
26	26
27	27
28	28
29	29
30	30
31	31
32	32
33	33
34	34
35	35
36	36
37	37
38	38
39	39
40	40
41	41
42	42
43	43
44	44
45	45
46	46
47	47
48	48
49	49
50	50
51	51
52	52
53	53
54	54
55	55
56	56
57	57
58	58
59	59
60	60
61	61
62	62
63	63
64	64
65	65
66	66
67	67
68	68
69	69
70	70
71	71
72	72
73	73
74	74
75	75
76	76
77	77
78	78
79	79
80	80
81	81
82	82
83	83
84	84
85	85
86	86
87	87
88	88
89	89
90	90
91	91
92	92
93	93
94	94
95	95
96	96
97	97
98	98
99	99
100	100
101	101
102	102
103	103
104	104
105	105
106	106
107	107
108	108
109	109
110	110
111	111
112	112
113	113
114	114
115	115
116	116
117	117
118	118
119	119
120	120
121	121
122	122
123	123
124	124
125	125
126	126
127	127
128	128
129	129
130	130
131	131
132	132
133	133
134	134
135	135
136	136
137	137
138	138
139	139
140	140
141	141
142	142
143	143
144	144
145	145
146	146
147	147
148	148
149	149
150	150
151	151
152	152
153	153
154	154
155	155
156	156
157	157
158	158
159	159
160	160

MARCADORES

	A	B
PERIODO 1	20	0
PERIODO 2	10	6
PERIODO 3	07	02
PERIODO 4	19	02
P. EXTRAS	1	1

MARCADOR FINAL: EQUIPO A: 56 — EQUIPO B: 10
EQUIPO GANADOR: NOBSA SUAZAPAGUA

FIRMA DEL CAPITAN EN CASO DE PROTESTA:

HORA DE FINALIZACIÓN: 14:30

OBSERVACIONES: SIN

Powered by CamScanner

CORPORACIÓN COLEGIO DE JUECES DE BALONCESTO DE BOYACÁ "COLJUBOY"
MIEMBRO DE LA ASOCIACIÓN COLOMBIANA DE ARBITROS PROFESIONALES DE BALONCESTO
Registro de la Cámara de Comercio 21856 de Tunja. NIT 901196640-3
Afiliado a la Comisión Arbitral de la Federación Colombiana de Baloncesto
Reconocido por la Liga de Baloncesto de Boyacá

ASOCAPB

TORNEO: JUEGOS INTERCOLEGIADOS FASE ZONAL 4-2025 CATEGORIA: JUVENIL RAMA: MAS GRUPO:
EQUIPO A: MONIQUIRA IE TECNICA Y ACADEMICA A.N EQUIPO B: AQUITANIA COLEGIO RAMON

PARTIDO No. 04 LUGAR: ARCABUCO
FECHA: 20-08-2025 TIEMPO: 12:20

PRIMER ARBITRO: HERNANDEZ ERIKA
SEGUNDO ARBITRO: ESCOBAR OTONIEL
TERCER ARBITRO: ALVAREZ YUBER

EQUIPO A: MONIQUIRA IE TECNICA Y ACADEMICA A.N

TIEMPOS COMPUTABLES — HCC — FALTAS COLECTIVAS

No.	JUGADORES		No.	E	FALTAS 1	2	3	4	5
	RUIZ	E	99	X	P	P	P2		
	SUAREZ	K	30	X					
24	PEÑA	M (CAP)	25	X	P	P			
	HERNADEZ	W	3	X	P				
	SALAMANCA	D	69	X	P2				
	SIERRA	A	12	X	P	P			
	CASTAÑEDA	J	23	X	F	P			
	ESPITIA	T	1	X	P2				
	DIAZ	J	7	X					

Entrenador: FAJARDO J.
Entrenador Ayudante:

EQUIPO B: AQUITANIA COLEGIO RAMON

TIEMPOS COMPUTABLES — HCC — FALTAS COLECTIVAS

No.	JUGADORES		No.	E	FALTAS 1	2	3	4	5
	PEDRAZA	J	30	X	P				
	LAVERDE	J	16	X	P				
	MONTAÑA	J	44	X	P2				
	PEREZ	F	8	X	P				
	PRECIADO	J (CAP)	24	X	P	P2			
	BARRERA	J	9	X	P	P			
	FIGUEREDO	D	77	X					
	TALERO		00	X	P2				

Entrenador: PARRA DAVID
Entrenador Ayudante:

APUNTADOR: GALEANO FELIPE
ASISTENTE APUNTADOR:
CRONOMETRISTA: MONTOYA JUAN
CONTROL 24 SEGUNDOS:

PRIMER ARBITRO:
SEGUNDO ARBITRO:
TERCER ARBITRO:

PUNTAJE PROGRESIVO

A	B	A	B	A	B	A	B
	1 1	41 41		81 81		121 121	
30 2	2 16	24 42 42		82 82		122 122	
	3 3 30	43 43		83 83		123 123	
30 4	4 9	24 44 44		84 84		124 124	
	5 5 77	45 45		85 85		125 125	
24 6	6	23 46 46		86 86		126 126	
	7 00	47 47		87 87		127 127	
24 8	8	23 48 48		88 88		128 128	
	9 9	49 49		89 89		129 129	
23 10	10	23 50 50		90 90		130 130	
	11 11	51 51		91 91		131 131	
7 12	12	24 52 52		92 92		132 132	
	13 13	53 53		93 93		133 133	
24 14	14	24 54 54		94 94		134 134	
	15 15	55 55		95 95		135 135	
24 16	16	99 56 56		96 96		136 136	
24 17	17	57 57		97 97		137 137	
	18 18	24 58 58		98 98		138 138	
7 19	19	1 59 59		99 99		139 139	
	20 20	60 60		100 100		140 140	
30 21	21	69 61 61		101 101		141 141	
	22 22	62 62		102 102		142 142	
12 23	23	12 63 63		103 103		143 143	
	24 24	64 64		104 104		144 144	
1 25	25	12 65 65		105 105		145 145	
	26 26	66 66		106 106		146 146	
30 27	27	23 67 67		107 107		148 148	
	28 28	68 68		108 108		149 149	
1 29	29	24 69 69		109 109		150 150	
	30 30	70 70		110 110		151 151	
30 31	31	24 71 71		111 111		152 152	
	32 32	72 72		112 112		153 153	
1 33	33	73 73		113 113		154 154	
	34 34	74 74		114 114		155 155	
69 35	35	75 75		115 115		156 156	
	36 36	76 76		116 116		157 157	
1 37	37	77 77		117 117		158 158	
1 38	38	78 78		118 118		159 159	
	39 39	79 79		119 119			
3 40	40	80 80		120 120		160 160	

MARCADORES

		A	B
PERIODO 1	A 21 B 2		
PERIODO 2	A 17 B 1		
PERIODO 3	A 20 B 0		
PERIODO 4	A 13 B 4		
P. EXTRAS	A B		

MARCADOR FINAL: EQUIPO A: 71 EQUIPO B: 7
EQUIPO GANADOR: MONIQUIRA IE TECNICA Y ACADEMICA A.N

FIRMA DEL CAPITAN EN CASO DE PROTESTA:

HORA DE FINALIZACIÓN: 13 25

OBSERVACIONES: SIN

Powered by CamScanner

CORPORACIÓN COLEGIO DE JUECES DE BALONCESTO DE BOYACÁ "COLJUBOY"
MIEMBRO DE LA ASOCIACIÓN COLOMBIANA DE ARBITROS PROFESIONALES DE BALONCESTO
Registro de la Cámara de Comercio 21856 de Tunja. NIT 901196640-3
Afiliado a la Comisión Arbitral de la Federación Colombiana de Baloncesto
Reconocido por la Liga de Baloncesto de Boyacá

ASOCAPB

TORNEO: JUEGOS INTERCOLEGIADOS 2025 FASE ZONAL Y CATEGORIA: PRE-JUVENIL RAMA: MASC GRUPO:
EQUIPO A: MONIQUIRA I.E TECNICA Y ACADEMICA A. N. EQUIPO B: NOBSA CENTRO EDUCATIVO JUAZAPAWA.

PARTIDO No. 03
LUGAR: ARCABUCO
FECHA: 20-08-25. TIEMPO: 11:00

PRIMER ARBITRO: MONTOYA JUAN CARLOS
SEGUNDO ARBITRO: ESCOBAR OTONIEL
TERCER ARBITRO: ALVAREZ YUBERT.

EQUIPO A: MONIQUIRA I.E TECNICA Y ACADEMICA A.N

TIEMPOS COMPUTABLES — HCC

FALTAS COLECTIVAS

JUGADORES	No.	E	FALTAS 1	2	3	4	5

AUSENT

Entrenador
Entrenador Ayudante:

EQUIPO B: NOBSA CENTRO EDUCATIVO JUAZAPAWA.

TIEMPOS COMPUTABLES — HCC

FALTAS COLECTIVAS

No.	JUGADORES		No.	E	FALTAS 1	2	3	4	5
	PEREZ,	D	00						
	ESTUPIÑAN,	C	10	X					
	CAMARGO,	J	24						
	HIGUERA,	J (CAP)	34	X					
	HERRERA,	A	13	X					
	ORDUZ,	J	21	X					
	MEDINA,	M	22	X					
	JARRO,	G	30						

Entrenador CHAPARRO, J.
Entrenador Ayudante:

PUNTAJE PROGRESIVO

A	B	A	B	A	B	A	B
1	1	41	41	81	81	121	121
2	2	42	42	82	82	122	122
3	3	43	43	83	83	123	123
4	4	44	44	84	84	124	124
5	5	45	45	85	85	125	125
6	6	46	46	86	86	126	126
7	7	47	47	87	87	127	127
8	8	48	48	88	88	128	128
9	9	49	49	89	89	129	129
10	10	50	50	90	90	130	130
11	11	51	51	91	91	131	131
12	12	52	52	92	92	132	132
13	13	53	53	93	93	133	133
14	14	54	54	94	94	134	134
15	15	55	55	95	95	135	135
16	16	56	56	96	96	136	136
17	17	57	57	97	97	137	137
18	18	58	58	98	98	138	138
19	19	59	59	99	99	139	139
20	20	60	60	100	100	140	140
21	21	61	61	101	101	141	141
22	22	62	62	102	102	142	142
23	23	63	63	103	103	143	143
24	24	64	64	104	104	144	144
25	25	65	65	105	105	145	145
26	26	66	66	106	106	146	146
27	27	67	67	107	107	147	147
28	28	68	68	108	108	148	148
29	29	69	69	109	109	149	149
30	30	70	70	110	110	150	150
31	31	71	71	111	111	151	151
32	32	72	72	112	112	152	152
33	33	73	73	113	113	153	153
34	34	74	74	114	114	154	154
35	35	75	75	115	115	155	155
36	36	76	76	116	116	156	156
37	37	77	77	117	117	157	157
38	38	78	78	118	118	158	158
39	39	79	79	119	119	159	159
40	40	80	80	120	120	160	160

APUNTADOR: HERNANDEZ ERIKA.
ASISTENTE APUNTADOR:
CRONOMETRISTA: GALIANO FELIPE.
CONTROL 24 SEGUNDOS:

PRIMER ARBITRO:
SEGUNDO ARBITRO:
TERCER ARBITRO:

MARCADORES

	A	B
PERIODO (1)		
PERIODO (2)		
PERIODO (3)		
PERIODO (4)		
P. EXTRAS		

MARCADOR FINAL: EQUIPO A: 00 EQUIPO B: 20
EQUIPO GANADOR: NOBSA CENTRO EDUCATIVO JUAZAPAWA.

FIRMA DEL CAPITAN EN CASO DE PROTESTA

HORA DE FINALIZACIÓN 11:20

OBSERVACIONES: TRANSCURRIDO EL TIEMPO REGLAMENTARIO EL EQUIPO "A" MONIQUIRA I.E TECNICA Y ACADEMICA ANTONIO NARIÑO" NO SE HIZO PRESENTE EN EL TERRENO DE JUEGO, PERDIENDO POR INCOMPARESENCIA.

1er ARBITRO 2do ARBITRO 3er ARBITRO

Powered by CamScanner

CORPORACIÓN COLEGIO DE JUECES DE BALONCESTO DE BOYACÁ "COLJUBOY"

MIEMBRO DE LA ASOCIACIÓN COLOMBIANA DE ARBITROS PROFESIONALES DE BALONCESTO

Registro de la Cámara de Comercio 21856 de Tunja. NIT 901196640-3

Afiliado a la Comisión Arbitral de la Federación Colombiana de Baloncesto

Reconocido por la Liga de Baloncesto de Boyacá

ASOCAPB

TORNEO: JUEGOS INTERCOLEGIADOS ZONAL DTAL 2025 CATEGORIA: JUVENIL RAMA: FEMENINA GRUPO:

EQUIPO A: MONIQUIRA EQUIPO B: VENTAQUEMADA - PUENTE PIEDRA

PARTIDO No. 02

LUGAR: ARCABUCO SEDE CASTRO M

FECHA: 20/08/2025 TIEMPO: 9:30

PRIMER ARBITRO: MONTOYA JUAN CARLOS

SEGUNDO ARBITRO: GALEANO FELIPE

TERCER ARBITRO: HERNANDEZ ERIKA

EQUIPO A: MONIQUIRA

TIEMPOS COMPUTABLES: 6 | HCC

FALTAS COLECTIVAS: ① X 2 3 4 ③ X X 5 4 ② X X 3 4 ④ X 2 3 3

	JUGADORES		No.	E	1	2	3	4	5
	GONZALEZ	Y (CAP)	16	X	P				
25	FAJARDO	D	8	X	P2	P2			
	RODRIGUEZ	N	4	X					
	GUERRERO	M	30	X					
	PORLES	L	18	X					
	ARIZA	I	9	X	P2				
	SUAREZ	D	3	X	P2				
	GUARIN	M	88	X					
	CARDENAS	M	8	X					
	GUERRERO	S	6	X	P	P2			
	PARRA	R							
	MUÑOZ	P							

Entrenador: FAJARDO

Entrenador Ayudante:

EQUIPO B: VENTAQUEMADA PUENTE PIEDRA

TIEMPOS COMPUTABLES: 7 | HCC

FALTAS COLECTIVAS: ① X X 3 4 ③ X X 3 4 ② X X X 4 ④ X X 3 4

No.	JUGADORES		No.	E	1	2	3	4	5
	PULIDO	V (CAP)	11	X	P				
	PADILLA	E	7	X					
	GOMEZ	A	20	X	P2	P			
	PARRA	L	10	X	P				
	PAMPLONA	Y	5	X	P2	P	P1		
	RIBON	M	3	X					
	ALDANA	N	15	X	P				
	GOMEZ	N	7	X	P2				
	MUÑOZ	P	13	X					
	PARRA	R	21	X					

Entrenador: CARVAJAL IV (JAVIER CARVAJAL)

Entrenador Ayudante: BOLIVA I

PUNTAJE PROGRESIVO

A	B	A	B	A	B	A	B
	1 • 10	41 41		81 81		121 121	
16	2 • 13	42 42		82 82		122 122	
	3 • 13	43 43		83 83		123 123	
16	4 4	44 44		84 84		124 124	
	5 5 10	45 45		85 85		125 125	
16	6 6	46 46		86 86		126 126	
	7 7 10	47 47		87 87		127 127	
6	8 • 21	48 48		88 88		128 128	
	9 9	49 49		89 89		129 129	
18	10 10	50 50		90 90		130 130	
	11 11	51 51		91 91		131 131	
30	12 12	52 52		92 92		132 132	
	13 13	53 53		93 93		133 133	
30	14 14	54 54		94 94		134 134	
	15 15	55 55		95 95		135 135	
16	16 16	56 56		96 96		136 136	
	17 17	57 57		97 97		137 137	
5	18 18	58 58		98 98		138 138	
	19 19	59 59		99 99		139 139	
4	20 20	60 60		100 100		140 140	
6	■ 21	61 61		101 101		141 141	
	22 22	62 62		102 102		142 142	
6	23 23	63 63		103 103		143 143	
	24 24	64 64		104 104		144 144	
6	25 25	65 65		105 105		145 145	
	26 26	66 66		106 106		146 146	
8	27 27	67 67		107 107		147 147	
	28 28	68 68		108 108		149 149	
16	29 29	69 69		109 109		149 149	
	30 30	70 70		110 110		150 150	
	31 31	71 71		111 111		151 151	
	32 32	72 72		112 112		152 152	
	33 33	73 73		113 113		153 153	
	34 34	74 74		114 114		154 154	
	35 35	75 75		115 115		155 155	
	36 36	76 76		116 116		156 156	
	37 37	77 77		117 117		157 157	
	38 38	78 78		118 118		158 158	
	39 39	79 79		119 119		159 159	
	40 40	80 80		120 120		160 160	

APUNTADOR: ESCOBAR OTONIEL

ASISTENTE APUNTADOR: ALVAREZ YURLEY

CRONOMETRISTA:

CONTROL 24 SEGUNDOS:

PRIMER ARBITRO:

SEGUNDO ARBITRO:

TERCER ARBITRO:

MARCADORES		A	B
	PERIODO ①	6	0
	PERIODO ②	10	0
	PERIODO ③	9	7
	PERIODO ④	4	1
	P. EXTRAS		

MARCADOR FINAL: EQUIPO A: 29 EQUIPO B: 8

EQUIPO GANADOR: MONIQUIRA

FIRMA DEL CAPITAN EN CASO DE PROTESTA:

HORA DE FINALIZACIÓN: 10 : 50

OBSERVACIONES: SIN NOVEDAD

Powered by CamScanner

CORPORACIÓN COLEGIO DE JUECES DE BALONCESTO DE BOYACÁ **"COLJUBOY"**

MIEMBRO DE LA ASOCIACIÓN COLOMBIANA DE ARBITROS PROFESIONALES DE BALONCESTO

Registro de la Cámara de Comercio 21856 de Tunja. NIT 901196640-3

Afiliado a la Comisión Arbitral de la Federación Colombiana de Baloncesto

Reconocido por la Liga de Baloncesto de Boyacá

ASOCAPB

TORNEO: JUEGOS INTERCOLEGIADOS 2025 FASE ZONAL 4 CATEGORIA: PRE JUVENIL RAMA: FEM. GRUPO:

EQUIPO A: MONIQUIRA - I.E. TECNICA Y ACADEMICA. A.N. EQUIPO B: SIACHOQUE I.E. SANTO DOMINGO SAVIO GAITO

PARTIDO No. 03

LUGAR: ARCABUCO - CANCHA JOSE CASTRO M.

FECHA: 20-08-2025 TIEMPO: 8'.25.

PRIMER ARBITRO: ESCOBAR. OTONIEL

SEGUNDO ARBITRO: ALVAREZ, YUBERT.

TERCER ARBITRO: GALEANO, FELIPE.

EQUIPO A: MONIQUIRA I.E TECNICA Y ACADEMIA. ANTONIO NARIÑO

TIEMPOS COMPUTABLES: 7 8

HCC

FALTAS COLECTIVAS: 1) XXXX 2) XXXX 3) XX 4) XXX

JUGADORES		No.	E	FALTAS 1	2	3	4	5
BENAVIDES,	M (CR)	23	X	P	P2			
CASTRO,	S	8	X	P	P2			
MOSQUERA,	N	11	X	P	P2	P2		
MESA,	S	30	X	P	P2	P		
MONSALVE,	K	25	X	P				
MEJIA,	L	22	X					
SAAVEDRA,	I	6	X	P2				
QUINTERO,	E.	12	X	P2	P2			

Entrenador: FAJARDO, J.

Entrenador Ayudante:

EQUIPO B: SIACHOQUE I.E SANTO DOMINGO SAVIO GAITO.

TIEMPOS COMPUTABLES: 3 6

HCC

FALTAS COLECTIVAS: 1) XXX 2) XX 3) X 4) XXX

No.	JUGADORES		No.	E	FALTAS 1	2	3	4	5
	BARON,	K	1	X	P2	P2			
	PACAVITA,	L	2	X					
	RIVERA,	A	3						
	DAZA,	E.	4						
	CHITIVA,	Y.	5	X	P2				
	MOTAVITA,	C	6	X	P2	P2	P		
	GRANADOS,	Y	7						
	MONROY,	Y	8	X					
	PRIETO,	A	9	X	P				
	MEDINA,	Y (CP)	10	X	P	P			

Entrenador: LIZARAZO L.

Entrenador Ayudante: MORENO, M.

APUNTADOR: HERNANDEZ. ERIKA.

ASISTENTE APUNTADOR:

CRONOMETRISTA: MONTOYA JUAN CARLOS

CONTROL 24 SEGUNDOS:

PRIMER ARBITRO:

SEGUNDO ARBITRO:

TERCER ARBITRO:

FIRMA DEL CAPITÁN EN CASO DE PROTESTA

HORA DE FINALIZACIÓN

OBSERVACIONES:

PUNTAJE PROGRESIVO

A	B	A	B	A	B	A	B
1	10	41	41	81	81	121	121
2		42	42	82	82	122	122
3	10	43	43	83	83	123	123
4		44	44	84	84	124	124
5	10	45	45	85	85	125	125
6		46	46	86	86	126	126
7	10	47	47	87	87	127	127
8		48	48	88	88	128	128
9	3	49	49	89	89	129	129
10		50	50	90	90	130	130
11	10	51	51	91	91	131	131
12		52	52	92	92	132	132
13	10	53	53	93	93	133	133
14		54	54	94	94	134	134
15	10	55	55	95	95	135	135
16		56	56	96	96	136	136
17		57	57	97	97	137	137
18		58	58	98	98	138	138
19		59	59	99	99	139	139
20		60	60	100	100	140	140
21		61	61	101	101	141	141
22		62	62	102	102	142	142
23		63	63	103	103	143	143
24		64	64	104	104	144	144
25		65	65	105	105	145	145
26		66	66	106	106	146	146
27		67	67	107	107	147	147
28		68	68	108	108	148	148
29		69	69	109	109	149	149
30		70	70	110	110	150	150
31		71	71	111	111	151	151
32		72	72	112	112	152	152
33		73	73	113	113	153	153
34		74	74	114	114	154	154
35		75	75	115	115	155	155
36		76	76	116	116	156	156
37		77	77	117	117	157	157
38		78	78	118	118	158	158
39		79	79	119	119	159	159
40		80	80	120	120	160	160

MARCADORES

	A	B
PERIODO 1	4	1
PERIODO 2	12	2
PERIODO 3	13	2
PERIODO 4	10	10
P. EXTRAS		

MARCADOR FINAL: EQUIPO A: 39 EQUIPO B: 15

EQUIPO GANADOR: MONIQUIRA I.E TECNICA Y ACADEMIA AN

Powered by CamScanner

JUZGAMIENTO Y ENTREGA DE RESULTADOS DE LOS ENCUENTROS DEPORTIVOS DE BALONCESTO 3X3, CATEGORIAS PREJUVENIL Y JUVENIL.

PROGRAMA JUEGOS INTERCOLEGIADOS NACIONALES
INFORME TECNICO DEPORTE DE BALONCESTO 5X5

1. DATOS GENERALES DEL EVENTO

DEPARTAMENTO	BOYACÁ	**Municipio sede**	SOATA
Fase del programa	ZONAL MUNICIPAL	**Escenarios de competencia**	JUAN JOSE RONDON
Fecha inicio del evento	20-08-205	**Fecha Fin del evento**	22-08-2025

2. CATEGORIAS DEL DEPORTE

Categoría	Sexo	Nº de Equipos/Deportistas Participantes	Sistema de Campeonato	N° Fechas y/o Jornadas	Nº de Jueces por partido o Jornada
Pre Juvenil	Mujer		UN SOLO GRUPO YTODOS CONTRA TODOS	3	5
Pre Juvenil	Hombre		UN SOLO GRUPO YTODOS CONTRA TODOS	3	5
Juvenil	Mujer		UN SOLO GRUPO YTODOS CONTRA TODOS	3	5
Juvenil	Hombre		UN SOLO GRUPO YTODOS CONTRA TODOS	3	5

3. COMISION DISCIPLINARIA DEL DEPORTE

Fecha De Realización	05 DE SEPTIEMBRE DE 2025	HORA	9:00 AM	LUGAR	PLATAFORMA MEET https://meet.google.com/zgq-iubt-hdu
CARGO	**NOMBRES Y APELLIDOS**		**ORGANIZACION**	**TELEFONO**	**CORREO ELECTRONICO**
Director campeonato					
Coordinador deporte escolar	WILMER ESTUPIÑAN		COORDINADOR	3213003465	
Representante docentes /entrenadores					

3.1.1. ACUERDOS GENERADOS EN LA REUNION TECNICA:

El método de juego es todo contra todos en las categorías juvenil y pre-juvenil ramas masculina y femenina, clasifica el que mayor puntos realice

***NOTA**: Se anexa copia del acta de comisión disciplinaria con las firmas de los integrantes.*

3.1.2 SITUACIONES PRESENTADAS DURANTE EL DESARROLLO DEL CAMPEONATO:

3.1.2.1. DEMANDAS / DENUNCIAS:

No se reporta ninguna demanda en el marco del desarrollo del evento.

4. DESARROLLO DEL CAMPEONATO POR CATEGORIA Y SEXO

PREJUVENIL FEMENINO

- VALDERRAMA, SOCHA. I.E. NORMAL SUPERIOR
- CUBARA
- TUNDAMA, FLORESTA. HECTOR JULIO RANGEL

PREJUVENIL MASCULINO

- VALDERRAMA, TECNICO DE PAZ DE RIO.
- NORTE, SOATA. I.E. NORMAL SUÉRIOR
- CUBARA
- TUNDAMA, BELEN. I.E. SUSANA GUILLEMIN
- GUTIERREZ, EL ESPINO. HECTOR JULIO RANGEL

JUVENIL FEMENINO

- TUNDAMA, FLORESTA. HECTOR JULIO RANGEL
- VALDERRAMA, SOCOTA. I.E. JAIRO ALBARRACIN
- NORTE, SAN MATEO. I.E. NORMAL SUPERIOR
- GUTIERREZ, CHISCAS. I.E. LAS CAÑAS

JUVENIL MASCULINO

- NORTE, SOATA. I.E. JUAN JOSE RONDON
- VALDERRAMA, SOCOTA. FRANSISCO JOSE DE CALDAS
- TUNDAMA, SANTA ROSA. I.E. CARLOS ARTURO TORRES
- GUTIERREZ, CHISCAS. I.E. LAS CAÑAS

5. TABLA DE POSICIONES BALONCESTO 3X3

Juegos Inter COLEGIADOS 2025!

BALONCESTO

TABLA DE RESULTADOS BALONCESTO PREJUVENIL FEMENINO

POSICION	EQUIPO	PARTIDOS JUGADOS	P. GANADOS	P. PERDIDOS	CANASTAS A FAVOR	CANASTAS EN CONTRA	CANASTAS DIFERENCIA	PUNTOS	
1	GUTIERREZ COCUY I.E. JOSE SANTOS	3	3	0	134	26	108	6	CLASIFICADO
2	VALDERRAMA - SOCOTA FRANCISCO JOSE DE CALDAS	3	2	1	111	43	68	5	
3	TUNDAMA - BELÉN I.E. SUSANA G.	3	1	2	21	142	-121	4	
4	NORTE LA UVITA AGRICOLA COSAGUI	3	0	3	35	91	-56	3	

TABLA DE RESULTADOS BALONCESTO JUVENIL FEMENINO

POSICION	EQUIPO	PARTIDOS JUGADOS	P. GANADOS	P. PERDIDOS	CANASTAS A FAVOR	CANASTAS EN CONTRA	CANASTAS DIFERENCIA	PUNTOS	
1	GUTIERREZ COCUY I.E. JOSE SANTOS	2	2	0	40	21	19	4	CLASIFICADO
2	VALDERRAMA - SOCOTA FRANCISCO JOSE DE CALDAS	2	1	1	28	27	2	3	
3	NORTE LA UVITA AGRICOLA COSAGUI	2	0	2	22	43	-21	2	

TABLA DE RESULTADOS BALONCESTO JUVENIL MASCULINO

POSICION	EQUIPO	PARTIDOS JUGADOS	P. GANADOS	P. PERDIDOS	CANASTAS A FAVOR	CANASTAS EN CONTRA	CANASTAS DIFERENCIA	PUNTOS	
1	NORTE - SAMACÁ I.E NORMAL SUPERIOR	2	1	1	48	48	0	4	CLASIFICADO
2	GUTIERREZ COCUY I.E. JOSE SANTOS	2	1	1	42	37	5	4	
3	TUNDAMA - BELÉN I.E. SUSANA G.	2	1	1	56	61	-5	4	

MINI BALONCESTO INFANTIL FEMENINO

POSICION	EQUIPO	PARTIDOS JUGADOS	P. GANADOS	P. PERDIDOS	CANASTAS A FAVOR	CANASTAS EN CONTRA	CANASTAS DIFERENCIA	PUNTOS	
1	GUTIERREZ COCUY I.E. JOSE SANTOS	1	1	0	10	8	2	2	CLASIFICADO
2	VALDERRAMA PAZ DE RIO I.E. BUTLER	1	0	1	8	10	-2	1	

6. PROGRAMACIONES DEPORTIVAS POR FECHA Y/O JORNADA

Juegos Inter COLEGIADOS 2025!

CANCHA JUAN JOSE RONDON
MIERCOLES 20 DE AGOSTO
BALONCESTO

HORA	EQUIPO		EQUIPO	CATEGORIA	DEPORTE	ESCENARIO
8:00 AM	TUNDAMA I.E SUSA GUILLEMIN BELEN		I.E. FRANCISCO JOSÉ DE CALDAS SOCOTÁ	PREJUVENIL FEM	BALONCESTO	JUAN JOSE RONDON
9:00 AM	GUTIERREZ COCUY IE JOSE SANTOS		NORTE LA UVITA I.E AGRICOLA COSAGUI	PREJUVENIL FEM	BALONCESTO	JUAN JOSE RONDON
10:00	GUTIERREZ COCUY IE JOSE SANTOS		I.E. BUTLER PAZ DE RIO	INFANTIL FEMENINO	BALONCESTO INFANTIL	JUAN JOSE RONDON

CANCHA JUAN JOSE RONDON
MIERCOLES 20 DE AGOSTO
BALONCESTO

HORA	EQUIPO		EQUIPO	CATEGORIA	DEPORTE	ESCENARIO
11:00 AM	GUTIERREZ COCUY IE JOSE SANTOS		I.E. FRANCISCO JOSÉ DE CALDAS SOCOTÁ	JUVENIL FEM	BALONCESTO	JUAN JOSE RONDON
12:00 M	GUTIERREZ COCUY IE JOSE SANTOS		TUNDAMA I.E SUSA GUILLEMIN BELEN	JUVENIL MASC	BALONCESTO	JUAN JOSE RONDON
1:00 PM	TUNDAMA I.E HECTOR JULIO RANGEL FLORESTA		I.E. NORMAL SUPERIOR DE SOCHA	PRE JUVENIL FEMENINO	BALONCESTO 3X3	JUAN JOSE RONDON
1:30 PM	GUTIERREZ EL ESPINO HECTOR JULIO RANGEL		CUBARA	PREJUVENIL MASCULINO	BALONCESTO 3X3	JUAN JOSE RONDON
2:00 PM	I.E. TECNICO PAZ DE RIO		TUNDAMA I.E SUSA GUILLEMIN BELEN	PREJUVENIL MASCULINO	BALONCESTO 3X3	JUAN JOSE RONDON
2:30 PM	TUNDAMA I.E HECTOR JULIO RANGEL FLORESTA		I.E. JAIRO ALBARRACIN SOCOTÁ	JUVENIL FEMENINO	BALONCESTO 3X3	JUAN JOSE RONDON
3:00 PM	NORTE SAN MATEO I.E NORMAL SUPERIOR		GUTIERREZ CHISCAS IE LAS CAÑAS	JUVENIL FEMENINO	BALONCESTO 3X3	JUAN JOSE RONDON
3:30 PM	NORTE SOATA I.E JUAN JOSE RONDON		GUTIERREZ CHISCAS IE LAS CAÑAS	JUVENIL MASCULINO	BALONCESTO 3X3	JUAN JOSE RONDON
4:00 PM	TUNDAMA I.E CARLOS ARTURO TORRE STA ROSA		I.E. FRANCISCO JOSÉ DE CALDAS SOCOTÁ	JUVENIL MASCULINO	BALONCESTO 3X3	JUAN JOSE RONDON
5:00 PM	CUBARA		I.E. TECNICO PAZ DE RIO	PREJUVENIL MASCULINO	BALONCESTO 3X3	JUAN JOSE RONDON
5:30 PM	NORTE SOATA I.E NORMAL SUPERIOR LA PRESENTACION		GUTIERREZ EL ESPINO HECTOR JULIO RANGEL	PREJUVENIL MASCULINO	BALONCESTO 3X3	JUAN JOSE RONDON

CANCHA JUAN JOSE RONDON
JUEVES 21 DE AGOSTO
BALONCESTO

HORA	EQUIPO		EQUIPO	CATEGORIA	DEPORTE	ESCENARIO
8:00 AM	I.E. FRANCISCO JOSÉ DE CALDAS SOCOTÁ		GUTIERREZ COCUY IE JOSE SANTOS	PRE JUVENIL FEMENINO	BALONCESTO	JUAN JOSE RONDON
9:00 AM	TUNDAMA I.E SUSA GUILLEMIN BELEN		NORTE LA UVITA I.E AGRICOLA COSAGUI	PRE JUVENIL FEMENINO	BALONCESTO	JUAN JOSE RONDON
10:00	NORTE LA UVITA CUSAGUI		GUTIERREZ COCUY IE JOSE SANTOS	JUVENIL FEMENINO	BALONCESTO	JUAN JOSE RONDON

CANCHA JUAN JOSE RONDON
JUEVES 21DE AGOSTO
BALONCESTO

HORA	EQUIPO		EQUIPO	CATEGORIA	DEPORTE	ESCENARIO
11:00 AM	NORTE NORMAL SUPERIOR		GUTIERREZ COCUY IE JOSE SANTOS	JUVENIL MASCULINO	BALONCESTO	JUAN JOSE RONDON
12:00 M	CUBARA		I.E. NORMAL SUPERIOR DE SOCHA	PREJUVENIL FEMENINO	BALONCESTO 3X3	JUAN JOSE RONDON
1:00 PM	NORTE SOATA I.E JUAN JOSE RONDON		TUNDAMA I.E CARLOS ARTURO TORRE STA ROSA	JUVENIL MASCULINO	BALONCESTO 3X3	JUAN JOSE RONDON
1:30 PM	I.E. TECNICO PAZ DE RIO		NORTE SOATA I.E NORMAL SUPERIOR LA PRESENTACION	PREJUVENIL MASCULINO	BALONCESTO 3X3	JUAN JOSE RONDON
2:00 PM	TUNDAMA I.E SUSA GUILLEMIN BELEN		CUBARA	PREJUVENIL MASCULINO	BALONCESTO 3X3	JUAN JOSE RONDON
2:30 PM	GUTIERREZ CHISCAS IE LAS CAÑAS		I.E. FRANCISCO JOSÉ DE CALDAS SOCOTÁ	JUVENIL MASCULINO	BALONCESTO 3X3	JUAN JOSE RONDON
3:30 PM	NORTE SAN MATEO I.E NORMAL SUPERIOR		TUNDAMA I.E HECTOR JULIO RANGEL FLORESTA	JUVENIL FEMENINO	BALONCESTO 3X3	JUAN JOSE RONDON
4:00 PM	GUTIERREZ CHISCAS IE LAS CAÑAS		I.E. JAIRO ALBARRACIN SOCOTÁ	JUVENIL FEMENINO	BALONCESTO 3X3	JUAN JOSE RONDON
4:30 PM	NORTE SOATA I.E NORMAL SUPERIOR LA PRESENTACION		TUNDAMA I.E SUSA GUILLEMIN BELEN CUBARA	PREJUVENIL MASC	BALONCESTO 3X3	JUAN JOSE RONDON
5:00 PM	GUTIERREZ EL ESPINO HECTOR JULIO RANGEL		I.E. TECNICO PAZ DE RIO	PREJUVENIL MASC	BALONCESTO 3X3	JUAN JOSE RONDON

2025

CANCHA JUAN JOSE RONDON
VIERNES 22 DE AGOSTO
BALONCESTO

HORA	EQUIPO		EQUIPO	CATEGORIA	DEPORTE	ESCENARIO
8:00 AM	GUTIERREZ COCUY IE JOSE SANTOS		TUNDAMA I.E SUSA GUILLEMIN BELEN	PREJUVENIL FEM	BALONCESTO	JUAN JOSE RONDON
9:00 AM	I.E. FRANCISCO JOSÉ DE CALDAS SOCOTÁ		NORTE LA UVITA I.E AGRICOLA COSAGUI	PREJUVENIL FEM	BALONCESTO	JUAN JOSE RONDON
10:00 AM	NORTE LA UVITA I.E AGRICOLA COSAGUI		I.E. FRANCISCO JOSÉ DE CALDAS SOCOTÁ	JUVENIL FEMENINO	BALONCESTO	JUAN JOSE RONDON
11:00 AM	TUNDAMA I.E SUSA GUILLEMIN BELEN		NORTE SAN MATEO I.E NORMAL SUPERIOR	JUVENIL MASCULINO	BALONCESTO	JUAN JOSE RONDON
12:00 M	CUBARA		TUNDAMA I.E HECTOR JULIO RANGEL FLORESTA	PREJUVENIL FEM	BALONCESTO 3X3	JUAN JOSE RONDON
12:30 PM	TUNDAMA I.E SUSA GUILLEMIN BELEN CUBARA		GUTIERREZ EL ESPINO HECTOR JULIO RANGEL	PREJUVENIL MASC	BALONCESTO 3X3	JUAN JOSE RONDON
1:00 PM	CUBARA		NORTE SOATA I.E NORMAL SUPERIOR LA PRESENTACIO N	PREJUVENIL MASC	BALONCESTO 3X3	JUAN JOSE RONDON
1:30 PM	GUTIERREZ CHISCAAS IE LAS CAÑAS		TUNDAMA I.E HECTOR JULIO RANGEL FLORESTA	JUVENIL FEMENINO	BALONCESTO 3X3	JUAN JOSE RONDON
2:00 PM	NORTE SAN MATEO I.E NORMAL SUPERIOR		I.E. JAIRO ALBARRACÍN SOCOTÁ	JUVENIL FEMENINO	BALONCESTO 3X3	JUAN JOSE RONDON
2:30 PM	GUTIERREZ CHISCAS IE LAS CAÑAS		TUNDAMA I.E CARLOS ARTURO TORRE STA ROSA	JUVENIL MASC	BALONCESTO 3X3	JUAN JOSE RONDON
3:00 PM	NORTE SOATA I.E JUAN JOSE RONDON		I.E. FRANCISCO JOSÉ DE CALDAS SOCOTÁ	JUVENIL MASC	BALONCESTO 3X3	JUAN JOSE RONDON

REGISTROS FOTOGRAFICOS







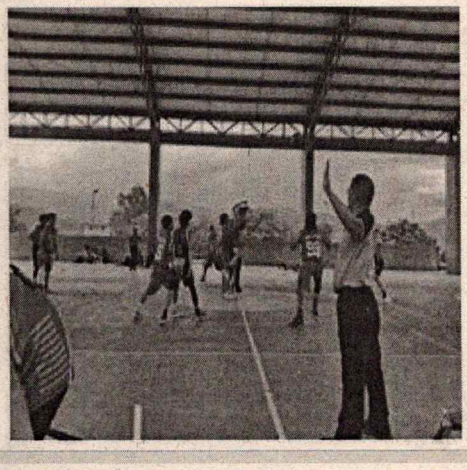







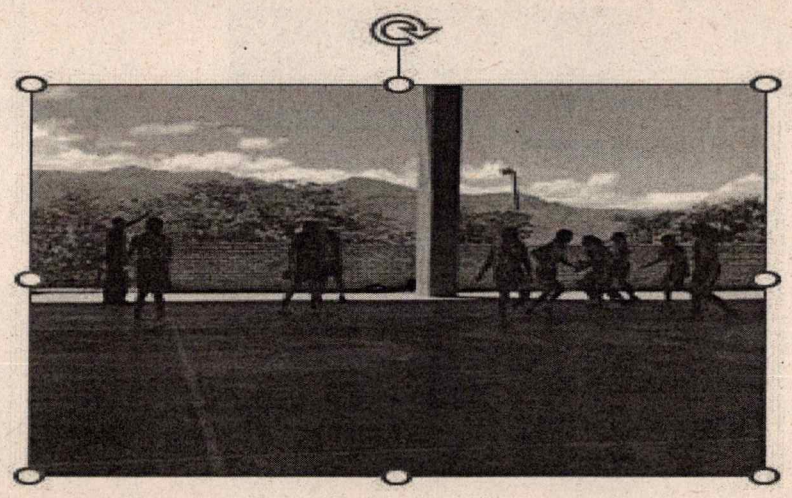

7. PUBLICACIONES EN LA PAGINA WEB DONDE SE EVIDENCIE LA IMAGEN DEL MINISTERIO DEL DEPORTE Y EL PROGRAMA JUEGOS INTERCOLEGIADOS.

PAGINA INDEPORTES URL NOTICIAS Y PUBLICACIONES JUEGOS INTERCOLEGIADOS DE BOYACA 2025
https://www.indeportesboyaca.gov.co/tema/noticias/juegos-intercolegiados

(Garantizar los créditos y la promoción de la imagen del MINISTERIO DEL DEPORTE – Programa Juegos Intercolegiados, como Entidad que apoya la actividad e incluir su logotipo en los diferentes materiales, documentos y sistemas de información utilizados en los eventos, publicaciones y elementos de divulgación)

LINK DE ACCESO A LOS RESULTADOS DEL CAMPEONATO DE BALONCESTO CATEGORIA JUVENIL: https://docs.google.com/spreadsheets/d/1yXw2KroOG3Qn0zwf4A7q1iGedl1qckJ /edit?usp=drive link&ouid=105471965895289919517&rtpof=true&sd=true)

LINK DE ACCESO A LOS RESULTADOS DEL CAMPEONATO DE BALONCESTO CATEGORIA PRE JUVENIL:

https://docs.google.com/spreadsheets/d/1UichVnEjTwUYiBzVU-kyQE9opF1 Swrb/edit?usp=drive link&ouid=105471965895289919517&rtpof=true&sd=true

Nota: *colocar la imagen de la publicación en la web sobre el desarrollo del campeonato*



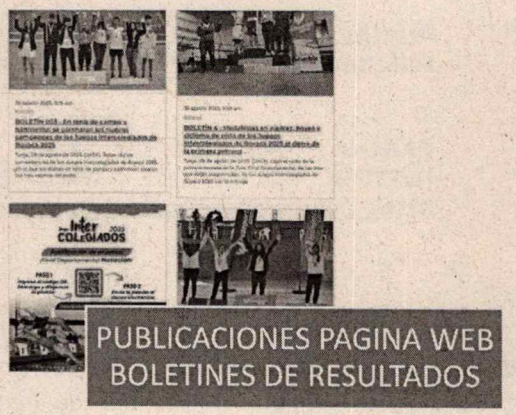

8. CONCLUSIONES Y/U OBSERVACIONES

NINGUNA.

9. ANEXOS

- *PLANILLAS DE JUZGAMIENTO*
- *PROGRAMACIÓN*
- *ACTA COMISIÓN DISCIPLINARIA.*

Firma			
Nombre y Apellido			
Documento N°			
Cargo	**Director de Campeonato**	**Área Técnica**	**Supervisor(a)**

CORPORACION COLEGIO DE JUECES DE BALONCESTO DE BOYACÁ

"COLJUBOY"

Registro de la Cámara de Comercio 21856 de Tunja. NIT 901196640-3
Afiliado a la Comisión Arbitral de la Federación Colombiana de Baloncesto
Reconocido por la Liga de Baloncesto de Boyacá

PLANILLA DE RESULTADOS 3X3

TORNEO: ZONAL INTERCOLEGIADO 2025 CATEGORÍA: PREJUVENIL RAMA FEMENINO GRUPO —

EQUIPO A: I.E. HECTOR JULIO RANGEL FLORESTA EQUIPO B: I.E. NORMAL SUPERIOR SOCHA

PARTIDO No. 1 LUGAR SOATA COLISEO JUAN JOSE RONDON PRIMER. ARBITRO RODRIGUEZ, YAKELYN.

FECHA: 20-08-2025 TIEMPO: 15:15 SEGUNDO. ARBITRO CANTOR DIAZ, SANTIAGO

Equipo A I.E HECTOR JULIO RANGEL FLORESTA

Tiempo Muerto — Faltas Equipo: 1 2 3 4 5 6 | 7 8 9 | 10+

Jugadores	No.	Antideportiva 1	Antideportiva 2
MARTINEZ, A CAP	1		
PEREZ, M.	11		
RINCON, M	10		

Equipo B I.E. NORMAL SUPERIOR SOCHA

Tiempo Muerto — Faltas Equipo: 1 2 3 4 5 6 | 7 8 9 | 10+

Jugadores	No.	Antideportiva 1	Antideportiva 2
HENDRIKSEN, K. CAP	15		
SUA, D.	13		
ABRIL, A.	10		
RINCON, L.	12		

Árbitro de Mesa SENEJOA, OLGA

Cronometrador URBANO, HUGO

12" Cronometrador PUERTO, CARLOS.

Resultado

A		B		A		B	
1	1	15			13	13	
1	2	10			14	14	
	3	13			15	15	
	4	4			16	16	
	5	5			17	17	
	6	6			18	18	
	7	7			19	19	
	8	8			20	20	
	9	9			21	21	
	10	10			22	22	
	11	11			23	23	
	12	12					

Resultado (tras tiempo reglamentario) A 02 B 03

Resultado (tras prórroga) A — B —

MARCADOR FINAL A 02 B 03

EQUIPO GANADOR I.E NORMAL SUPERIOR SOCHA

Primer Árbitro

Segundo Árbitro

Protesta de partido — SI

(Representativo del equipo)

Powered by CamScanner

"COLJUBOY"

Registro de la Cámara de Comercio 21856 de Tunja. NIT 901196640-3
Afiliado a la Comisión Arbitral de la Federación Colombiana de Baloncesto
Reconocido por la Liga de Baloncesto de Boyacá

PLANILLA DE RESULTADOS 3X3

TORNEO: ZONAL INTERCOLEGIADO 2025 CATEGORÍA: PREJUV (PREJUVENIL) RAMA MASC. (FEMENINO) GRUPO ____

EQUIPO A: HECTOR JULIO RANGEL EL ESPINO EQUIPO B: CUBARA.

PARTIDO No. 2 LUGAR SEDE, I.E. JUAN JOSE RONDON PRIMER. ARBITRO URBANO, HUGO

FECHA: 20-08-2025 TIEMPO: 15'.35 SEGUNDO. ARBITRO PUERTO, CARLOS.

Equipo A: HECTOR JULIO RANGEL EL ESPINO

Tiempo Muerto: 3

Faltas Equipo: X X 3 4 5 6 / 7 8 9 / 10

Jugadores	No.	Antideportiva 1	Antideportiva 2
CELY, D. CAP.	24		
MESA, R.	30		
BAUTISTA, R.	14		
PUENTES, H.	10		

Equipo B: CUBARA.

Tiempo Muerto:

Faltas Equipo: X X X 4 5 6 / 7 8 9 / 10

Jugadores	No.	Antideportiva 1	Antideportiva 2
SOSUEDRA, J. CAP.	23		
NIÑO, I.	10		
GUTIERREZ, M.	11		
ALONSO, D.	7		

Árbitro de Mesa: CANTOR DIAZ, SANTOS.

Cronometrador: RODRIGUEZ, YACKELYNE.

12° Cronometrador: SENGUA, OLGA.

Resultado

A		B		A		B	
	1	X	23		13	13	
	2	X	10		14	14	
	3	3	23		15	15	
	4	4	23		16	16	
	5	5			17	17	
	6	6			18	18	
	7	7			19	19	
	8	8			20	20	
	9	9			21	21	
	10	10			22	22	
	11	11			23	23	
	12	12					

Resultado (tras tiempo reglamentario) A 00 B 04

Resultado (tras prórroga) A ____ B ____

MARCADOR FINAL A 00 B 04

EQUIPO GANADOR: CUBARA.

Primer Árbitro

Segundo Árbitro

Protesta de partido: — Si

(Representativo del equipo)

Powered by CamScanner

"COLJUBOY"

Registro de la Cámara de Comercio 21856 de Tunja. NIT 901196640-3
Afiliado a la Comisión Arbitral de la Federación Colombiana de Baloncesto
Reconocido por la Liga de Baloncesto de Boyacá

PLANILLA DE RESULTADOS 3X3

TORNEO: ZONAL INTERCOLEGIADO 2025 CATEGORÍA: PREJU RAMA MAS GRUPO _____

EQUIPO A: IE TECNICO DE PAZ DEL RIO EQUIPO B: SUSANA GUILLEMIN DE BELEN

PARTIDO No. 3 LUGAR SOATA, IE JUAN JOSE RONDON PRIMER. ARBITRO RODRIGUEZ, YACKELIN.

FECHA: 20-08-2025 TIEMPO: 15:56. SEGUNDO. ARBITRO CANTOR DIAZ, SANTOS MIGUEL

Equipo A IE TECNICO DE PAZ DEL RIO

Tiempo Muerto

Faltas Equipo: 1 2 3 4 5 6 | 7 8 9 | 10+

Jugadores	No.	Antideportiva 1	Antideportiva 2
ALVAREZ, S	12		
DELGADO, L	20		
HOUSAWE, J	23		
NAUSA, D	77		

Equipo B SUSANA GUILLEMIN DE BELEN

Tiempo Muerto

Faltas Equipo: 1 2 3 4 5 6 | 7 8 9 | 10+

Jugadores	No.	Antideportiva 1	Antideportiva 2
SISA, S.	3		
CONTRERAS, E.	7		
CRISTANCHO, S	10		

Árbitro de Mesa SENEJOA, OLGA

Cronometrador URBANO, HUGO

12° Cronometrador PUERTO, CARLOS

Resultado

A		B		A		B	
20	1	1	3		13	13	
20		2			14	14	
	3	3			15	15	
23	4	4			16	16	
	5	5			17	17	
	6	6			18	18	
	7	7			19	19	
	8	8			20	20	
	9	9			21	21	
	10	10			22	22	
	11	11			23	23	
	12	12					

Resultado (tras tiempo reglamentario) A 01 B 01

Resultado (tras prórroga) A 03 B 00

MARCADOR FINAL A 04 B 01

EQUIPO GANADOR IE TECNICO DE PAZ DEL RIO

Primer Árbitro

Segundo Árbitro

Protesta de partido ☐ SI

(Representativo del equipo)

Powered by CamScanner

COLJUBOY

Registro de la Cámara de Comercio 21856 de Tunja. NIT 901196640-3
Afiliado a la Comisión Arbitral de la Federación Colombiana de Baloncesto
Reconocido por la Liga de Baloncesto de Boyacá

PLANILLA DE RESULTADOS 3X3

TORNEO: ZONAL DE INTERCOLEGIADOS 2025 CATEGORÍA: JUVENIL RAMA FEM GRUPO _____

EQUIPO A: IE HECTOR JULIO RONGEL FLORESTA EQUIPO B: IE. JTRO ASUNCION SOCOTA

PARTIDO No. 04. LUGAR SOATA IE JUAN JOSE RONDON PRIMER. ARBITRO URBANO, HUGO.

FECHA: 20/08/2025 TIEMPO: 16:20 SEGUNDO. ARBITRO CARRETO, CARLOS.

Equipo A IE. HECTOR JULIO RINGEL FLORESTA

Tiempo Muerto: 12

Faltas Equipo: ~~1~~ ~~2~~ 3 4 5 6 | ~~7~~ ~~8~~ ~~9~~ | ~~10+~~

Jugadores	No.	Antideportiva 1	Antideportiva 2
VARGAS, Y.	10		
PEREZ, H. CAP.	7		
RODRIGUEZ, D.	1		
MARTINEZ, S.	2		

Equipo B IE. JTRO ASUNCION SOCOTA.

Tiempo Muerto: 6

Faltas Equipo: ~~1~~ 2 3 4 5 6 | ~~7~~ ~~8~~ ~~9~~ | ~~10+~~

Jugadores	No.	Antideportiva 1	Antideportiva 2
MESA, L.	3		
CANTOR, Y.	9		
SANDOVAL, D.	8		
VARGAS, K. CAP.	7		

Árbitro de Mesa SENEJOA, OLGA.

Cronometrador CANTOR DIAZ, SANTOS MIGUEL.

12" Cronometrador RODRIGUEZ, YACKELIN.

Resultado

A		B		A		B	
10	1	1			13	13	
7	2	2			14	14	
10	3	3			15	15	
10	4	4			16	16	
7	5	5			17	17	
	6	6			18	18	
	7	7			19	19	
	8	8			20	20	
	9	9			21	21	
	10	10			22	22	
	11	11			23	23	
	12	12					

Resultado (tras tiempo reglamentario) A 05 B 00

Resultado (tras prórroga) A ___ B ___

MARCADOR FINAL A 05 B 00

EQUIPO GANADOR IE HECTOR JULIO RANGEL

Primer Árbitro

Segundo Árbitro

Protesta de partido ☐ Si

(Representativo del equipo)

Powered by CamScanner

Registro de la Cámara de Comercio 21856 de Tunja. NIT 901196640-3
Afiliado a la Comisión Arbitral de la Federación Colombiana de Baloncesto
Reconocido por la Liga de Baloncesto de Boyacá

PLANILLA DE RESULTADOS 3X3

TORNEO: ZONAL INTERCOLEGIADO 2025 CATEGORÍA: JUV. RAMA FEM GRUPO _____

EQUIPO A: NORMAL SUPERIOR SAN MATEO EQUIPO B: LAS CAÑAS CHISCAS

PARTIDO No. 05 LUGAR SOATA, IE JUAN JOSE RONDON PRIMER. ARBITRO RODRIGUEZ, YACKELIN

FECHA: 20-08-2025 TIEMPO: 16:40 SEGUNDO. ARBITRO CANTOR DIAZ, SANTOS

Equipo A NORMAL SUPERIOR SAN MATEO

Tiempo Muerto: 7

Faltas Equipo: 1 2 3 4 5 6 | 7 8 9 | 10+

Jugadores	No.	Antideportiva 1	Antideportiva 2
LOPEZ, P.	31		
MOLINA, C. CAP.	48		
BARON, K.	26		
GALVIS, Y.	1		

Equipo B LAS CAÑAS CHISCAS

Tiempo Muerto:

Faltas Equipo: 1 2 3 4 5 6 | 7 8 9 | 10+

Jugadores	No.	Antideportiva 1	Antideportiva 2
TIBANA, A.	03		
ZUÑIGA, L. CAP.	04		
VALBUENA, W.	01		

Árbitro de Mesa SENEJOA, OLGA

Cronometrador URBANO, HUGO

12° Cronometrador PUERTO, CARLOS

Resultado

A		B		A		B
48	1	1	04		13	13
31	2	2	01		14	14
1	3	3			15	15
1	4	4			16	16
1	5	5			17	17
1	6	6			18	18
1	7	7			19	19
	8	8			20	20
	9	9			21	21
	10	10			22	22
	11	11			23	23
	12	12				

Resultado (tras tiempo reglamentario) A 07 B 02

Resultado (tras prórroga) A ____ B ____

MARCADOR FINAL A 07 B 02

EQUIPO GANADOR NORMAL SUPERIOR SAN MATEO

Primer Árbitro

Segundo Árbitro

Protesta de partido ☐ Si

(Representativo del equipo)

Powered by CamScanner