JOHN EMERSON ROSAS MESA
Nit. 74.081.029-9

INFORME FINAL DE OBRA

CONTRATO DE OBRA No. 2025-032

OBJETO:

"CONSTRUCCIÓN DE PARQUE EN EL BARRIO MAGDALENA UBICADO EN LA CALLE 2G ENTRE LA CARRERA 26 Y TRANSVERSAL 27 DEL MUNICIPIO DE SOGAMOSO"

CONTRATISTA DE OBRA:

JOHN EMERSON ROSAS MESA

SUPERVISOR DE CONTRATO:

JULIAN RAMIRO URRITIA PIRAGUA

DIRECTOR DE OPERACIONES ERI SAS

JOHN EMERSON ROSAS MESA
Dirección: Carrera 12 # 6 -22 Sogamoso-Boyacá CEL 3103120770
Email – ingjohnrosas@gmail.com

Tabla de contenido

1.INTRODUCCIÓN 3
2.LOCALIZACIÓN GENERAL DEL PROYECTO 4
3.1 INFORMACIÓN CONTRACTUAL 5
3.2 POLIZAS DE CONTRATO 5
3.3 TRABAJOS EJECUTADOS 6
3.4 ESTADO FINANCIERO 7
4. CONDICIÓN DEL CLIMA Y BITACORA 8
6. PERSONAL EN OBRA 20
6.1 PROFESIONALES DEL PROYECTO 20
6.2 CUADRILLAS EN OBRA 20
7. MAQUINARIA Y EQUIPO EN OBRA 20
8. ACTIVIDADES DE SEGURIDAD Y SALUD EN EL TRABAJO Y MANEJO AMBIENTAL 21
9. CONCLUSIONES 22
10 ANEXOS 22
10.1 Bitácora 22
10.2 Memorias de cálculo 22
10.3 Registro fotográfico 22
10.4 Cronograma de Obra ..... ¡Error! Marcador no definido.
10.6 Certificado de Materiales y certificados mineros 22
10.7 Actas de vecindad 22
10.8 Acta de asistencia de Socialización ..... ¡Error! Marcador no definido.
10.9 Pólizas del Contrato 22

JOHN EMERSON ROSAS MESA
Dirección: Carrera 12 # 6 -22 Sogamoso-Boyacá CEL 3103120770
Email – ingjohnrosas@gmail.com

JOHN EMERSON ROSAS MESA
Nit. 74.081.029-9

1.INTRODUCCIÓN

La presente documentación corresponde al Informe de Obra, el cual contiene el estado actual del proyecto y el resumen ejecutivo de las actividades en el desarrollo del contrato de obra **No. 2025032** celebrado entre **EMPRESA DE RENOVACIÓN E INFRAESTRUCTURA DE SOGAMOSO ERI - S.A.S**, con Nit. **901881213-1** y por **JOHN EMERSON ROSAS MESA**, identificado con la cédula de ciudadanía número 74.081.029 expedida en Sogamoso Boyacá, actuando como CONTRATISTA, de objeto **CONSTRUCCIÓN DE PARQUE EN EL BARRIO MAGDALENA UBICADO EN LA CALLE 2G ENTRE LA CARRERA 26 Y TRANSVERSAL 27 DEL MUNICIPIO DE SOGAMOSO.**

Este documento corresponde al Informe de Obra correspondiente a los trabajos ejecutados desde el 25 de Agosto de 2025 al 17 de Noviembre de 2025.

JOHN EMERSON ROSAS MESA
Dirección: Carrera 12 # 6 -22 Sogamoso-Boyacá CEL 3103120770
Email – ingjohnrosas@gmail.com

2.LOCALIZACIÓN GENERAL DEL PROYECTO

El proyecto se localiza en el área rural del municipio de Sogamoso, específicamente en la vereda Monquirá, sector La Reforma. Esta zona presenta un entorno predominantemente rural con uso residencial disperso. La intervención contempla la construcción de la red de alcantarillado sanitario y pluvial, así como de la red de acueducto correspondiente a la Fase 1 del sector mencionado. La localización geográfica del proyecto es estratégica, ya que permitirá optimizar el manejo integral del recurso hídrico en la zona, contribuyendo significativamente al control de sedimentos y a la mitigación del riesgo de inundaciones, mejorando así las condiciones sanitarias y ambientales del área de influencia.



Imagen 1: Localización del proyecto, BARRIO MAGDALENA - Fuente: Google Earth



Imagen 2: Localización del proyecto, BARRIO MAGDALENA - Fuente: director de Obra

JOHN EMERSON ROSAS MESA
Dirección: Carrera 12 # 6 -22 Sogamoso-Boyacá CEL 3103120770
Email – ingjohnrosas@gmail.com

JOHN EMERSON ROSAS MESA
Nit. 74.081.029-9

3. INFORMACIÓN DEL CONTRATO

3.1 INFORMACIÓN CONTRACTUAL

CONTRATO DE OBRA No: 2025-032	
CONTRATISTA DE OBRA:	JOHN EMERSON ROSAS MESA C.C 74.081.029 expedida en Sogamoso
SUPERVISOR:	JULIAN RAMIRO URRITIA PIRAGUA
OBJETO DEL CONTRATO:	"CONSTRUCCIÓN DE PARQUE EN EL BARRIO MAGDALENA UBICADO EN LA CALLE 2G ENTRE LA CARRERA 26 Y TRANSVERSAL 27 DEL MUNICIPIO DE SOGAMOSO"
FECHA DE INICIO:	25 DE AGOSTO DE 2025
PLAZO DE INICIAL DE EJECUCIÓN:	DOS (2) MESES
VALOR INICIAL:	CIENTO OCHENTA Y DOS MILLONES TRESCIENTOS VEINTINUEVE MIL OCHOCIENTOS CUARENTA Y CINCO PESOS ($182.329.845,00)
VALOR EJECUTADO	CIENTO SETENTA Y SEIS MILLONES QUINIENTOS NOVENTA Y NUEVE MIL QUINIENTOS CINCUENTA Y SEIS PESOS MCTE (176.599.556.00)
OTROSI No. 1 ADICIÓN Y PRÓRROGA	15 DE OCTUBRE DE 2025
PLAZO ADICIONAL	UN (01) MES
PLAZO DE EJECUCIÓN TOTAL	TRES (03) MESES

3.2 POLIZAS DE CONTRATO

AMPARO	NÚMERO	VALOR ASEGURADO	VIGENCIA	COMPAÑÍA DE SEGUROS
Cumplimiento	51-44-101030458	$18.232984.50	10/07/2025-15/01/2026	SEGUROS DEL ESTADO S.A
Salarios y prestaciones sociales	51-44-101030458	$18.232984.50	10/07/2025-15/09/2028	SEGUROS DEL ESTADO S.A

JOHN EMERSON ROSAS MESA
Dirección: Carrera 12 # 6 -22 Sogamoso-Boyacá CEL 3103120770
Email – ingjohnrosas@gmail.com

Estabilidad de la obra	51-44-101030458	$54.698.953.50	15/09/2025-15/09/2030	SEGUROS DEL ESTADO S.A
Predios labores y operaciones	51-40-101010223	$ 284.700.000.00	10/07/2025-15/09/2025	SEGUROS DEL ESTADO S.A
Contratistas y subcontratistas	51-40-101010223	$ 284.700.000.00	10/07/2025-15/09/2025	SEGUROS DEL ESTADO S.A
Responsabilidad civil patronal	51-40-101010223	$ 284.700.000.00	10/07/2025-15/09/2025	SEGUROS DEL ESTADO S.A

3.3 TRABAJOS EJECUTADOS

Ítem	Descripción	CONDICIONES ACTUALIZADAS CANTIDAD
1	**PRELIMINARES**	
1.1	LOCALIZACION Y REPLANTEO OBRA ARQUITECTONICA	597,28
1.2	CERRAMIENTO EN VARA ROLLIZA Y LONA H=1.50 M . DISTANCIA ENTRE POSTES 2 M	17,00
1.3	DESCAPOTE MANUAL (HASTA 20 CM) DISTANCIA DE 1 A 5 KM	597,28
1.4	DEMOLICIÓN ANDEN/CONTRAPISO CONCRETO E= 7.6CM A 12CM	274,72
1.5	DEMOLICIÓN SARDINEL (INCLUYE RETIRO)	59,60
1.6	EXCAVACION MANUAL EN MATERIAL COMUN (INCLUYE RETIRO)	199,61
2	**ESTRUCTURA**	
2.1	CONCRETO CLASE D 21 MPa (3000 PSI)	7,40
2.2	MALLA ELECTROSOLDADA 0.15 X 0.15 M D= 5MM (INCLUYE SUMINISTRO FIJACION E INSTALACION)	76,53
2.3	RELLENO SUBBASE GRANULAR COMPACTADO CON PLANCHA VIBRADORA	196,53
3	**PREFABRICADOS**	
3.1	SUMINISTRO E INSTALACION DE SARDINEL PREFABRICADO A-10, INCLUYE MORTERO DE PEGA SEGUN NORM NTC-4109	83,78
3.2	SUMINISTRO E INSTALACIÓN DE LOSETA PREFABRICADA A-50	219,53
3.3	SUMINISTRO E INSTALACION DE BORDILLO PREFABRICADO h20(20 X 10 X80) CONFINAMIENTO	249,18
4	**ADOQUIN PISOS Y ACABADOS**	
4.1	SUMINISTRO E INSTALACION ADOQUIN DE GRES PEATONAL DE 10X6X20 CM	130,74
4.2	SUMINISTRO E INSTALACION PISO CERAMICA 51x51	0,00
5	**RAMPAS**	
5.1	MALLA ELECTROSOLDADA 0.15 X 0.15 M D= 5MM (INCLUYE SUMINISTRO FIJACION E INSTALACION)	2,09
5.2	CONCRETO ESTRIADO RAMPAS 17.5 MPa - (2500 PSI) (PEATONALES)	0,31
6	**INSTALACIONES HIDRAULICAS Y SANITARIAS**	
6.1	SUMIDERO EN LADRILLO SL 100	3,00

JOHN EMERSON ROSAS MESA
Dirección: Carrera 12 # 6 -22 Sogamoso-Boyacá CEL 3103120770
Email – ingjohnrosas@gmail.com

6.2	CAÑUELA PREFABRICADA TIPO A - A120	61,67
7	**REDES ELECTRICAS**	
7.1	EXCAVACION MANUAL EN MATERIAL COMUN (INCLUYE RETIRO)	206,82
7.2	RELLENO PARA REDES EN ARENA DE PEÑA (SUMINISTRO, EXTENDIDO, HUMEDECIMIENTO Y COMPACTACION)	20,06
7.3	RELLENO CON MATERIAL SELECCIONADO PROVENIENTE DE EXCAVACION COMPACTADO CON PLANTA VIBRADORA	57,80
7.4	SUMINISTRO Y CONSTRUCCION DE CAJA DE INSPECCION DOBLE PARA BAJA Y MEDIA TENSION, NORMA EBSA CDT-2_2020	4,00
7.5	SUMINISTRO Y CONSTRUCCION DE CAJA DE INSPECCION DOBLE PARA COMUNICACIONES DE 1X1m	0,00
7.6	SUMINISTRO E INSTALACIÓN DE TUBERIA PVC CONDUIT DE 3". (TIPO PESADO - DB).	0,00
7.7	INSTALACIÓN DUCTERÍA ELÉCTRICA, TUBERÍA D=4"	248,80
7.8	SUMINISTRO E INSTALACIÓN DE TUBERIA PVC CONDUIT DE 1 1/4". (TIPO PESADO - DB)	43,80
7.9	SUMINISTRO E INSTALACIÓN DE TUBERIA PVC CONDUIT DE 3/4". (TIPO PESADO - DB).	70,40
7.10	CORTE DE PAVIMENTO ASFÁLTICO	88,88
7.11	SUMINISTRO E INSTALACIÓN TUBERÍA SANITARIA DE DESAGUE PVC D=2"	65,40
8	**OTRAS**	
8.1	EMPRADIZACION (PASTO)	75,92
8.2	SUMINISTRO E INSTALACION DE CANECA EN MALLA METALICA M-120, INCLUYE ESTRUCTURA DE APOYO Y ANCLAJE	0,00
8.3	SUMINISTRO Y CONSTRUCCION DE CAJA DE 1X1m CONTENEDORES DE ÁRBOLES	9,00
8.4	PLANTACIÓN DE ARBOLES PAISAJISTICOS ALTURA MINIMA 1.20 MTS	9,00

PORCENTAJE DE EJECUCION A ESTE INFORME RESPECTO A VALOR TOTAL: 100%

3.4 ESTADO FINANCIERO

Marco de la ejecución del contrato de obra No. 2025-032 de acuerdo con la CLAUSULA VALOR DEL CONTRATO, se define su valor ejecutado final con la suma CIENTO SETENTA Y SEIS MILLONES QUINIENTOS NOVENTA Y NUEVE QUINIENTOS CINCUENTA Y OCHO PESOS M/CTE y descrito en el cuadro mencionado.

A la fecha se ha ejecutado financieramente el contrato de obra **No. 2025-032** de la siguiente manera:

VALOR CONTRATADO	VALOR ADICIONADO	VALOR EJECUTADO	SALDO A FAVOR CONTRATANTE
$182.329.845.00	$ 0.00	$ 176.599.556.00	$ 5.730.289.00

JOHN EMERSON ROSAS MESA
Dirección: Carrera 12 # 6 -22 Sogamoso-Boyacá CEL 3103120770
Email – ingjohnrosas@gmail.com

100%	0,00%	100 %	3 %

4. CONDICIÓN DEL CLIMA Y BITACORA

Durante el período de la obra, las condiciones climáticas en gran porcentaje fueron favorables, con algunos tiempos de lluvias, permitiendo el desarrollo eficiente y continuo de las actividades previstas en el cronograma de obra.

Como evidencia del avance físico del proyecto, se anexa documentación fotográfica que respalda las actividades ejecutadas durante el periodo evaluado.



Imagen 5: Evidencia Fotográfica cerramiento vara y lona Fuente: Residente de Obra

JOHN EMERSON ROSAS MESA
Dirección: Carrera 12 # 6 -22 Sogamoso-Boyacá CEL 3103120770
Email – ingjohnrosas@gmail.com



Imagen 6: Evidencia Fotográfica descapote manual – Fuente: Residente de Obra



Imagen 7: Evidencia Fotográfica Demolición anden – Fuente: Residente de Obra

JOHN EMERSON ROSAS MESA
Dirección: Carrera 12 # 6 -22 Sogamoso-Boyacá CEL 3103120770
Email – ingjohnrosas@gmail.com



Imagen 8: Evidencia Fotográfica Demolición sardinel – Fuente: Residente de Obra



Imagen 9: Evidencia Fotográfica excavación manual – Fuente: Residente de Obra

JOHN EMERSON ROSAS MESA
Dirección: Carrera 12 # 6 -22 Sogamoso-Boyacá CEL 3103120770
Email – ingjohnrosas@gmail.com



Imagen 10: Evidencia Fotográfica placas en concreto clase D – Fuente: Residente de Obra



Imagen 11: Evidencia Fotográfica Instalación subbase – Fuente: Residente de Obra

JOHN EMERSON ROSAS MESA
Dirección: Carrera 12 # 6 -22 Sogamoso-Boyacá CEL 3103120770
Email – ingjohnrosas@gmail.com



Imagen 12: Evidencia Fotográfica Instalación sardinel A 10 – Fuente: Residente de Obra



Imagen 13: Evidencia Fotográfica Instalación sardinel A 50 – Fuente: Residente de Obra



JOHN EMERSON ROSAS MESA
Dirección: Carrera 12 # 6 -22 Sogamoso-Boyacá CEL 3103120770
Email – ingjohnrosas@gmail.com

Imagen 14: Evidencia Fotográfica Instalación loseta prefabricada – Fuente: Residente de Obra



Imagen 15: Evidencia Fotográfica Instalación adoquin – Fuente: Residente de Obra



Imagen 16: concreto rampas – Fuente: Residente de Obra

JOHN EMERSON ROSAS MESA
Dirección: Carrera 12 # 6 -22 Sogamoso-Boyacá CEL 3103120770
Email – ingjohnrosas@gmail.com



Imagen 17: Evidencia Fotográfica Sumidero – Fuente: Residente de Obra



Imagen 18: Evidencia Fotográfica cañuela prefabricada – Fuente: Residente de Obra

JOHN EMERSON ROSAS MESA
Dirección: Carrera 12 # 6 -22 Sogamoso-Boyacá CEL 3103120770
Email – ingjohnrosas@gmail.com



Imagen 19: Evidencia Fotográfica Excavación mecánica redes – Fuente: Residente de Obra



Imagen 20: Evidencia Fotográfica relleno en arena – Fuente: Residente de Obra

JOHN EMERSON ROSAS MESA
Dirección: Carrera 12 # 6 -22 Sogamoso-Boyacá CEL 3103120770
Email – ingjohnrosas@gmail.com



Imagen 21: Evidencia Fotográfica relleno material de excavación – Fuente: Residente de Obra



Imagen 22: Evidencia Fotográfica Cajas baja y media tension– Fuente: Residente de Obra

JOHN EMERSON ROSAS MESA
Dirección: Carrera 12 # 6 -22 Sogamoso-Boyacá CEL 3103120770
Email – ingjohnrosas@gmail.com



Imagen 23: Evidencia Fotográfica ducteria eléctrica 4 pulg – Fuente: Residente de Obra



Imagen 24: Evidencia Fotográfica ducteria eléctrica 1 1/4 pulg – Fuente: Residente de Obra

JOHN EMERSON ROSAS MESA
Dirección: Carrera 12 # 6 -22 Sogamoso-Boyacá CEL 3103120770
Email – ingjohnrosas@gmail.com



Imagen 25: Evidencia Fotográfica ducteria eléctrica 3/4 pulg – Fuente: Residente de Obra



Imagen 26: Evidencia Fotográfica corte pavimento – Fuente: Residente de Obra

JOHN EMERSON ROSAS MESA
Dirección: Carrera 12 # 6 -22 Sogamoso-Boyacá CEL 3103120770
Email – ingjohnrosas@gmail.com



Imagen 27: Evidencia Fotográfica tubería 2 pulg desagüe – Fuente: Residente de Obra



Imagen 28: Evidencia Fotográfica Empradizarían – Fuente: Residente de Obra

JOHN EMERSON ROSAS MESA
Dirección: Carrera 12 # 6 -22 Sogamoso-Boyacá CEL 3103120770
Email – ingjohnrosas@gmail.com



Imagen 29: Evidencia Fotográfica plantación arboles – Fuente: Residente de Obra

6. PERSONAL EN OBRA

6.1 PROFESIONALES DEL PROYECTO

	(% Dedicación)
RESIDENTE DE OBRA: Ing. JOHN ROSAS MESA	100
PROFESIONAL SISO: JOHANA CAROLINA PATIÑO FONSECA	50

6.2 CUADRILLAS EN OBRA

JAIRO ALONSO ROSAS	1051589941	APOYO A RESIDENTE
JOHAN ANDRES LOPEZ	1007413791	OPERADOR MINI
MARCO VANEGAS	74325446	OFICIAL
CESAR AUGUSTO MENDOZA ALARCON	1118549653	AYUDANTE
JAIME CALVO	1019067254	OFICIAL
JOSE SALOMON VARGAS	9527335	AYUDANTE
GELVER LOPEZ	1058460982	AYUDANTE

7. MAQUINARIA Y EQUIPO EN OBRA

Retroexcavadora
Minicargador
Camioneta con estacas
Apisonador
Cortadora
Pulidora

JOHN EMERSON ROSAS MESA
Dirección: Carrera 12 # 6 -22 Sogamoso-Boyacá CEL 3103120770
Email – ingjohnrosas@gmail.com

Martillo demoledor
Herramienta menor

8. ACTIVIDADES DE SEGURIDAD Y SALUD EN EL TRABAJO Y MANEJO AMBIENTAL

Este capítulo se complementa en el informe presentado anexo a este INFORME DE ACTIVIDADES GESTIÓN EN SEGURIDAD Y SALUD EN EL TRABAJO

JOHN EMERSON ROSAS MESA
Dirección: Carrera 12 # 6 -22 Sogamoso-Boyacá CEL 3103120770
Email – ingjohnrosas@gmail.com

9. CONCLUSIONES

9.1 Se registra un avance físico de obra del 100.00%, correspondiente al porcentaje de ejecución acumulado a la fecha del presente informe con respecto al valor total del contrato.

9.2 Como parte del control técnico de los procesos ejecutados en la obra, se llevó a cabo una supervisión exhaustiva de las cantidades trabajadas, empleando diversos procedimientos adaptados a las particularidades de cada una de las labores realizadas en el marco del contrato de obra. Estos procedimientos abarcaron, entre otros, la toma de espesores y mediciones lineales.

9.7 Antes de dar inicio al proyecto a ejecutar se realiza visita técnica al sitio de la obra en conjunto con la supervisión con el fin de verificar detalladamente que el alcance corresponda a las necesidades del proyecto.

9.8 Cada uno de los aspectos técnico-administrativos y financieros inherentes al contrato de obra ha sido desarrollado con un enfoque riguroso hacia las buenas prácticas. Se ha garantizado la optimización de recursos, la eficiencia y eficacia en la gestión del tiempo, los fondos y demás recursos asignados.

9.9 Todas las actividades ejecutadas han seguido las buenas prácticas y han cumplido con los procesos constructivos pertinentes.

10 ANEXOS

10.1 Bitácora

10.2 Memorias de cálculo

10.3 Registro fotográfico

10.4 Socializaciones

10.5 Certificado de Materiales y certificados mineros

10.6 Actas de vecindad

10.7 Pólizas del Contrato

ELABORÓ:

Ing. JOHN EMERSON ROSAS MESA
Director de Obra

JOHN EMERSON ROSAS MESA
Dirección: Carrera 12 # 6 -22 Sogamoso-Boyacá CEL 3103120770
Email – ingjohnrosas@gmail.com

OBJETO:

CONSTRUCCIÓN DE PARQUE EN EL BARRIO MAGDALENA UBICADO EN LA CALLE 2G ENTRE LA CARRERA 26 Y TRANSVERSAL 27 DEL MUNICIPIO DE SOGAMOSO.

CONTRATISTA DE OBRA:

JOHN EMERSON ROSAS MESA

SUPERVISOR DE CONTRATO:

JULIAN RAMIRO URRITIA PIRAGUA
COORDINADOR DE OPERACIONES ERI SAS

FECHA INICIO DE OBRA
25 DE AGOSTO DEL 2025

FECHA: 25 DE AGOSTO DEL 2025

ACTIVIDAD: Localización y replanteo, excavación manual en material común.

PERSONAL: Residente de obra, maestro, ayudantes, SISO, auxiliar de residente de obra, supervisor.

MAQUINARIA: Camioneta de estacas.

MATERIALES: Ninguno.

DESCRIPCIÓN:
Se realizó la localización y replanteo de la obra arquitectónica, seguido de la excavación manual en material común para la identificación de la tubería existente, a la cual se efectuará el empalme de la nueva red pluvial, de acuerdo con el diseño y las especificaciones establecidas en los planos del proyecto.

CLIMA: Soleado durante todo el día.



Residente de obra

FECHA: 26 DE AGOSTO DEL 2025

ACTIVIDAD: Cerramiento en vara rolliza y lona H=1.50 m.

PERSONAL: Residente de obra, maestro, ayudantes, auxiliar de residente de obra, supervisor.

MAQUINARIA: Herramientas manuales.

MATERIALES: Vara rolliza y lona.

DESCRIPCIÓN:
Se ejecutó el cerramiento provisional de la obra mediante la instalación de vara rolliza y lona con una altura de 1.50 m y separación entre postes de 2 m, garantizando la delimitación y seguridad del área intervenida.

CLIMA: Soleado durante todo el día.

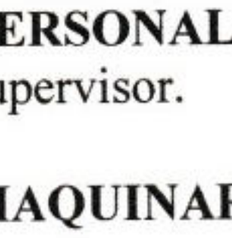

Residente de obra

FECHA: 27 DE AGOSTO DEL 2025

ACTIVIDAD: Descapote manual en material común.

PERSONAL: Residente de obra, maestro, ayudantes, SISO, auxiliar de residente de obra, supervisor.

MAQUINARIA: Herramientas manuales.

MATERIALES: Ninguno.

DESCRIPCIÓN:
Se realizó descapote manual del terreno hasta una profundidad aproximada de 20 cm, con retiro del material vegetal y sobrante, dejando el área preparada para las actividades posteriores.

CLIMA: Soleado durante todo el día.



Residente de obra

FECHA: 28 DE AGOSTO DEL 2025

ACTIVIDAD: Descapote manual en material común.

PERSONAL: Residente de obra, maestro, ayudantes, auxiliar de residente de obra, supervisor.

MAQUINARIA: Herramientas manuales.

MATERIALES: Ninguno.

DESCRIPCIÓN:
Se realizó descapote manual del terreno hasta una profundidad aproximada de 20 cm, con retiro del material vegetal y sobrante, dejando el área preparada para las actividades posteriores.

CLIMA: Soleado durante todo el día.

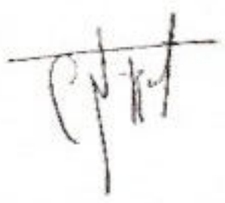

Residente de obra

FECHA: 29 DE AGOSTO DEL 2025

ACTIVIDAD: Descapote manual en material común.

PERSONAL: Residente de obra, maestro, ayudantes, SISO, auxiliar de residente de obra, supervisor.

MAQUINARIA: Herramientas manuales.

MATERIALES: Ninguno.

DESCRIPCIÓN:
Se realizó descapote manual del terreno hasta una profundidad aproximada de 20 cm, con retiro del material vegetal y sobrante, dejando el área preparada para las actividades posteriores.

CLIMA: Soleado durante todo el día.

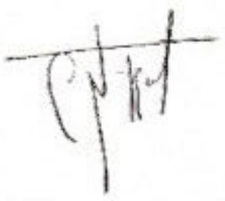

Residente de obra

FECHA: 01 DE SEPTIEMBRE DEL 2025

ACTIVIDAD: Descapote manual en material común.

PERSONAL: Residente de obra, maestro, ayudantes, SISO, auxiliar de residente de obra, supervisor.

MAQUINARIA: Herramientas manuales.

MATERIALES: Ninguno.

DESCRIPCIÓN:
Se realizó descapote manual del terreno hasta una profundidad aproximada de 20 cm, con retiro del material vegetal y sobrante, dejando el área preparada para las actividades posteriores.

CLIMA: Soleado durante todo el día.

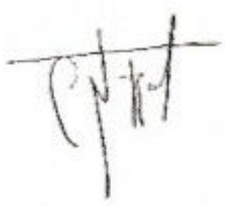

Residente de obra

FECHA: 02 DE SEPTIEMBRE DEL 2025

ACTIVIDAD: Demolición de andén y contrapiso en concreto.

PERSONAL: Residente de obra, maestro, ayudantes, auxiliar de residente de obra, supervisor.

MAQUINARIA: Herramientas manuales.

MATERIALES: Ninguno.

DESCRIPCIÓN:
Se llevó a cabo la demolición de andenes y contrapisos en concreto con espesores entre 7.6 cm y 12 cm, incluyendo el cargue y retiro del material producto de la demolición.

CLIMA: Soleado durante todo el día.

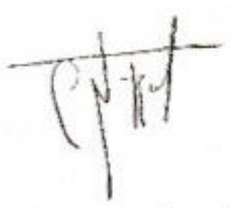

Residente de obra

FECHA: 03 DE SEPTIEMBRE DEL 2025

ACTIVIDAD: Demolición de andén y contrapiso en concreto.

PERSONAL: Residente de obra, maestro, ayudantes, SISO, auxiliar de residente de obra, supervisor.

MAQUINARIA: Herramientas manuales.

MATERIALES: Ninguno.

DESCRIPCIÓN:
Se llevó a cabo la demolición de andenes y contrapisos en concreto con espesores entre 7.6 cm y 12 cm, incluyendo el cargue y retiro del material producto de la demolición.

C



Residente de obra

FECHA: 04 DE SEPTIEMBRE DEL 2025

ACTIVIDAD: Demolición de sardinel (incluye retiro).

PERSONAL: Residente de obra, maestro, ayudantes, auxiliar de residente de obra, supervisor.

MAQUINARIA: Herramientas manuales.

MATERIALES: Ninguno.

DESCRIPCIÓN:
Se realizó la demolición de sardineles existentes, incluyendo el retiro y disposición adecuada del material, dejando el área lista para la instalación de nuevos elementos.

CLIMA: Soleado durante todo el día.



Residente de obra

FECHA: 05 DE SEPTIEMBRE DEL 2025

ACTIVIDAD: Excavación manual en material común (incluye retiro).

PERSONAL: Residente de obra, maestro, ayudantes, auxiliar de residente de obra, supervisor.

MAQUINARIA: Herramientas manuales.

MATERIALES: Ninguno.

DESCRIPCIÓN:
Se realizó excavación manual en material común para conformación de zonas de trabajo, incluyendo el retiro del material excavado, conforme a los planos y especificaciones del proyecto.

CLIMA: Soleado durante todo el día.

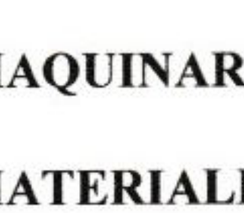

Residente de obra

FECHA: 06 DE SEPTIEMBRE DEL 2025

ACTIVIDAD: Excavación manual en material común (incluye retiro).

PERSONAL: Residente de obra, maestro, ayudantes, auxiliar de residente de obra, supervisor.

MAQUINARIA: Herramientas manuales.

MATERIALES: Ninguno.

DESCRIPCIÓN:
Se realizó excavación manual en material común para conformación de zonas de trabajo, incluyendo el retiro del material excavado, conforme a los planos y especificaciones del proyecto.

CLIMA: Soleado durante todo el día.



Residente de obra

FECHA: 08 DE SEPTIEMBRE DEL 2025

ACTIVIDAD: Excavación manual en material común (incluye retiro).

PERSONAL: Residente de obra, maestro, ayudantes, auxiliar de residente de obra, supervisor.

MAQUINARIA: Herramientas manuales.

MATERIALES: Ninguno.

DESCRIPCIÓN:
Se realizó excavación manual en material común para conformación de zonas de trabajo, incluyendo el retiro del material excavado, conforme a los planos y especificaciones del proyecto.

CLIMA: Soleado durante todo el día.

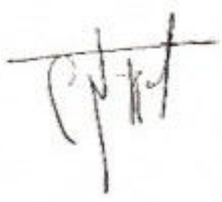

Residente de obra

FECHA: 09 DE SEPTIEMBRE DEL 2025

ACTIVIDAD: Instalación de tubería sanitaria PVC D=2".

PERSONAL: Residente de obra, maestro, ayudantes, SISO, auxiliar de residente de obra, supervisor.

MAQUINARIA: Herramientas manuales.

MATERIALES: Tubería PVC sanitaria.

DESCRIPCIÓN:
Se realizó la instalación de tubería sanitaria en PVC de 2", verificando pendientes y empalmes según planos.

CLIMA: Soleado durante todo el día.



Residente de obra

ACTIVIDAD: Construcción de caja de inspección doble para baja y media tensión.

PERSONAL: Residente de obra, maestro, ayudantes, SISO, auxiliar de residente de obra, supervisor.

MAQUINARIA: Herramientas manuales.

MATERIALES: Concreto, ladrillo y accesorios.

DESCRIPCIÓN:
Se realizó la construcción de caja de inspección doble para baja y media tensión, conforme a la norma EESA CDT-2-2020 y especificaciones del proyecto.

CLIMA: Soleado durante todo el día.

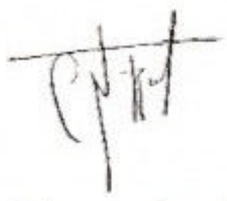

Residente de obra

FECHA:11 DE SEPTIEMBRE DEL 2025

ACTIVIDAD: Relleno subbase granular compactado con plancha vibradora.

PERSONAL: Residente de obra, maestro, ayudantes

MAQUINARIA: Plancha vibradora.

MATERIALES: Subbase granular.

DESCRIPCIÓN:
Se realizó el extendido, humedecimiento y compactación de subbase granular mediante el uso de plancha vibradora, garantizando la capacidad portante requerida.

CLIMA: Soleado durante todo el día.

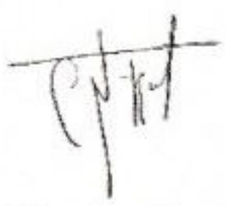

Residente de obra

PERSONAL: Residente de obra, maestro, ayudantes

MAQUINARIA: Plancha vibradora.

MATERIALES: Subbase granular.

DESCRIPCIÓN:
Se realizó el extendido, humedecimiento y compactación de subbase granular mediante el uso de plancha vibradora, garantizando la capacidad portante requerida.

CLIMA: Soleado durante todo el día.



Residente de obra

FECHA: 14 DE SEPTIEMBRE DEL 2025

ACTIVIDAD: Relleno subbase granular compactado con plancha vibradora.

PERSONAL: Residente de obra, maestro, ayudantes

MAQUINARIA: Plancha vibradora.

MATERIALES: Subbase granular.

DESCRIPCIÓN:
Se realizó el extendido, humedecimiento y compactación de subbase granular mediante el uso de plancha vibradora, garantizando la capacidad portante requerida.

CLIMA: Soleado durante todo el día.

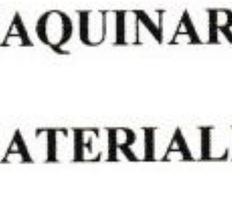

Residente de obra

ACTIVIDAD: Relleno subbase granular compactado con plancha vibradora.

PERSONAL: Residente de obra, maestro, ayudantes

MAQUINARIA: Plancha vibradora.

MATERIALES: Subbase granular.

DESCRIPCIÓN:
Se realizó el extendido, humedecimiento y compactación de subbase granular mediante el uso de plancha vibradora, garantizando la capacidad portante requerida.

CLIMA: Soleado durante todo el día.



Residente de obra

FECHA: 16 DE SEPTIEMBRE DEL 2025

ACTIVIDAD: Relleno subbase granular compactado con plancha vibradora.

PERSONAL: Residente de obra, maestro, ayudantes

MAQUINARIA: Plancha vibradora.

MATERIALES: Subbase granular.

DESCRIPCIÓN:
Se realizó el extendido, humedecimiento y compactación de subbase granular mediante el uso de plancha vibradora, garantizando la capacidad portante requerida.

CLIMA: Soleado durante todo el día.

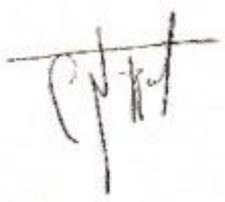

Residente de obra

ACTIVIDAD: Relleno subbase granular compactado con plancha vibradora.

PERSONAL: Residente de obra, maestro, ayudantes

MAQUINARIA: Plancha vibradora.

MATERIALES: Subbase granular.

DESCRIPCIÓN:
Se realizó el extendido, humedecimiento y compactación de subbase granular mediante el uso de plancha vibradora, garantizando la capacidad portante requerida.

CLIMA: Soleado durante todo el día.

Residente de obra

FECHA: 18 DE SEPTIEMBRE DEL 2025

ACTIVIDAD: Relleno subbase granular compactado con plancha vibradora.

PERSONAL: Residente de obra, maestro, ayudantes

MAQUINARIA: Plancha vibradora.

MATERIALES: Subbase granular.

DESCRIPCIÓN:
Se realizó el extendido, humedecimiento y compactación de subbase granular mediante el uso de plancha vibradora, garantizando la capacidad portante requerida.

CLIMA: Soleado durante todo el día.

Residente de obra

ACTIVIDAD: Concreto clase D 21 MPa (3000 PSI).

PERSONAL: Residente de obra, maestro, ayudantes, SISO

MAQUINARIA: Herramientas manuales.

MATERIALES: Concreto.

DESCRIPCIÓN:
Se ejecutó la fundida de elementos en concreto clase D de 21 MPa (3000 PSI), cumpliendo con los procedimientos técnicos y de calidad establecidos.

CLIMA: Soleado durante todo el día.

Residente de obra

FECHA: 21 DE SEPTIEMBRE DEL 2025

ACTIVIDAD: Concreto clase D 21 MPa (3000 PSI).

PERSONAL: Residente de obra, maestro, ayudantes, SISO

MAQUINARIA: Herramientas manuales.

MATERIALES: Concreto.

DESCRIPCIÓN:
Se ejecutó la fundida de elementos en concreto clase D de 21 MPa (3000 PSI), cumpliendo con los procedimientos técnicos y de calidad establecidos.

CLIMA: Soleado durante todo el día.

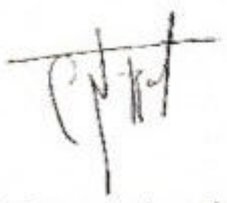

Residente de obra

FECHA: 22 DE SEPTIEMBRE DEL 2025

ACTIVIDAD: Excavación manual para redes eléctricas.

PERSONAL: Residente de obra, maestro, ayudantes, SISO, auxiliar de residente de obra, supervisor.

MAQUINARIA: Herramientas manuales.

MATERIALES: Ninguno.

DESCRIPCIÓN:
Se realizó excavación manual en material común para la instalación de redes eléctricas, incluyendo retiro del material.

CLIMA: Soleado durante todo el día.

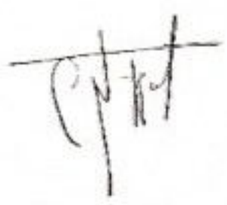

Residente de obra

FECHA: 23 DE SEPTIEMBRE DEL 2025

ACTIVIDAD: Relleno para redes eléctricas en arena de peña.

PERSONAL: Residente de obra, maestro, ayudantes, auxiliar de residente de obra, supervisor.

MAQUINARIA: Herramientas manuales.

MATERIALES: Arena de peña.

DESCRIPCIÓN:
Se realizó relleno en arena de peña para redes eléctricas, incluyendo extendido y compactación.

CLIMA: Soleado durante todo el día.

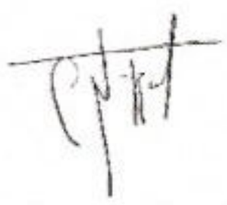

Residente de obra

FECHA: 24 DE SEPTIEMBRE DEL 2025

ACTIVIDAD: Concreto clase D 21 MPa (3000 PSI).

PERSONAL: Residente de obra, maestro, ayudantes, SISO

MAQUINARIA: Herramientas manuales.

MATERIALES: Concreto.

DESCRIPCIÓN:
Se ejecutó la fundida de elementos en concreto clase D de 21 MPa (3000 PSI), cumpliendo con los procedimientos técnicos y de calidad establecidos.

CLIMA: Soleado durante todo el día.



Residente de obra

FECHA: 25 DE SEPTIEMBRE DEL 2025

ACTIVIDAD: Concreto clase D 21 MPa (3000 PSI).

PERSONAL: Residente de obra, maestro, ayudantes, SISO

MAQUINARIA: Herramientas manuales.

MATERIALES: Concreto.

DESCRIPCIÓN:
Se ejecutó la fundida de elementos en concreto clase D de 21 MPa (3000 PSI), cumpliendo con los procedimientos técnicos y de calidad establecidos.

CLIMA: Soleado durante todo el día.



Residente de obra

FECHA: 27 DE SEPTIEMBRE DEL 2025

ACTIVIDAD: Suministro e instalación de sardinel prefabricado A-10.

PERSONAL: Residente de obra, maestro, ayudantes, SISO, supervisor.

MAQUINARIA: Herramientas manuales.

MATERIALES: Sardinel prefabricado y mortero.

DESCRIPCIÓN:
Se realizó el suministro e instalación de sardinel prefabricado tipo A-10, utilizando mortero de pega conforme a la norma NTC 4109.

CLIMA: Soleado durante todo el día.



Residente de obra

FECHA: 29 DE SEPTIEMBRE DEL 2025

ACTIVIDAD: Suministro e instalación de sardinel prefabricado A-10.

PERSONAL: Residente de obra, maestro, ayudantes, SISO, supervisor.

MAQUINARIA: Herramientas manuales.

MATERIALES: Sardinel prefabricado y mortero.

DESCRIPCIÓN:
Se realizó el suministro e instalación de sardinel prefabricado tipo A-10, utilizando mortero de pega conforme a la norma NTC 4109.

CLIMA: Soleado durante todo el día.



Residente de obra

FECHA: 30 DE SEPTIEMBRE DEL 2025

ACTIVIDAD: Instalación de tubería PVC conduit de 4" (tipo pesado – DB).

PERSONAL: Residente de obra, maestro, ayudantes, auxiliar de residente de obra, supervisor.

MAQUINARIA: Herramientas manuales.

MATERIALES: Tubería PVC conduit.

DESCRIPCIÓN:
Se realizó la instalación de tubería PVC conduit de 4" tipo pesado (DB), garantizando alineación y continuidad de la red.

CLIMA: Soleado durante todo el día.

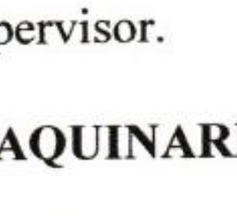

Residente de obra

FECHA: 01 DE OCTUBRE DEL 2025

ACTIVIDAD: Construcción de caja 1x1 m para contenedores de árboles.

PERSONAL: Residente de obra, maestro, ayudantes, SISO, auxiliar de residente de obra, supervisor.

MAQUINARIA: Herramientas manuales.

MATERIALES: Concreto y ladrillo..

DESCRIPCIÓN:
Se ejecutó la construcción de cajas de 1 x 1 m para contenedores de árboles, conforme a diseño paisajístico.

CLIMA: Soleado durante todo el día.

Residente de obra

FECHA: 02 DE OCTUBRE DEL 2025

ACTIVIDAD: Suministro e instalación de sardinel prefabricado A-10.

PERSONAL: Residente de obra, maestro, ayudantes, SISO, supervisor.

MAQUINARIA: Herramientas manuales.

MATERIALES: Sardinel prefabricado y mortero.

DESCRIPCIÓN:
Se realizó el suministro e instalación de sardinel prefabricado tipo A-10, utilizando mortero de pega conforme a la norma NTC 4109.

CLIMA: Soleado durante todo el día.

Residente de obra

FECHA: 03 DE OCTUBRE DEL 2025

ACTIVIDAD: Suministro e instalación de sardinel prefabricado A-10.

PERSONAL: Residente de obra, maestro, ayudantes, SISO, supervisor.

MAQUINARIA: Herramientas manuales.

MATERIALES: Sardinel prefabricado y mortero.

DESCRIPCIÓN:
Se realizó el suministro e instalación de sardinel prefabricado tipo A-10, utilizando mortero de pega conforme a la norma NTC 4109.

CLIMA: Soleado durante todo el día.

Residente de obra

FECHA: 04 DE OCTUBRE DEL 2025

ACTIVIDAD: Suministro e instalación de sardinel prefabricado A-10.

PERSONAL: Residente de obra, maestro, ayudantes, SISO, supervisor.

MAQUINARIA: Herramientas manuales.

MATERIALES: Sardinel prefabricado y mortero.

DESCRIPCIÓN:
Se realizó el suministro e instalación de sardinel prefabricado tipo A-10, utilizando mortero de pega conforme a la norma NTC 4109.

CLIMA: Soleado durante todo el día.

Residente de obra

FECHA: 07 DE OCTUBRE DEL 2025

ACTIVIDAD: Suministro e instalación de sardinel prefabricado A-10.

PERSONAL: Residente de obra, maestro, ayudantes, SISO, supervisor.

MAQUINARIA: Herramientas manuales.

MATERIALES: Sardinel prefabricado y mortero.

DESCRIPCIÓN:
Se realizó el suministro e instalación de sardinel prefabricado tipo A-10, utilizando mortero de pega conforme a la norma NTC 4109.

CLIMA: Soleado durante todo el día.

Residente de obra

FECHA: 08 DE OCTUBRE DEL 2025

ACTIVIDAD: Suministro e instalación de sardinel prefabricado A-10.

PERSONAL: Residente de obra, maestro, ayudantes, SISO, supervisor.

MAQUINARIA: Herramientas manuales.

MATERIALES: Sardinel prefabricado y mortero.

DESCRIPCIÓN:
Se realizó el suministro e instalación de sardinel prefabricado tipo A-10, utilizando mortero de pega conforme a la norma NTC 4109.

CLIMA: Soleado durante todo el día.

Residente de obra

FECHA: 09 DE OCTUBRE DEL 2025

ACTIVIDAD: Suministro e instalación de sardinel prefabricado A-10.

PERSONAL: Residente de obra, maestro, ayudantes, SISO, supervisor.

MAQUINARIA: Herramientas manuales.

MATERIALES: Sardinel prefabricado y mortero.

DESCRIPCIÓN:
Se realizó el suministro e instalación de sardinel prefabricado tipo A-10, utilizando mortero de pega conforme a la norma NTC 4109.

Residente de obra

FECHA: 10 DE OCTUBRE DEL 2025

ACTIVIDAD: Suministro e instalación de sardinel prefabricado A-10.

PERSONAL: Residente de obra, maestro, ayudantes, SISO, supervisor.

MAQUINARIA: Herramientas manuales.

MATERIALES: Sardinel prefabricado y mortero.

DESCRIPCIÓN:
Se realizó el suministro e instalación de sardinel prefabricado tipo A-10, utilizando mortero de pega conforme a la norma NTC 4109.

CLIMA: Soleado durante todo el día.



Residente de obra

FECHA: 11 DE OCTUBRE DEL 2025

ACTIVIDAD: Suministro e instalación de sardinel prefabricado A-10.

PERSONAL: Residente de obra, maestro, ayudantes, SISO, supervisor.

MAQUINARIA: Herramientas manuales.

MATERIALES: Sardinel prefabricado y mortero.

DESCRIPCIÓN:
Se realizó el suministro e instalación de sardinel prefabricado tipo A-10, utilizando mortero de pega conforme a la norma NTC 4109.

CLIMA: Soleado durante todo el día.



Residente de obra

FECHA: 14 DE OCTUBRE DEL 2025

ACTIVIDAD: Suministro e instalación de sardinel prefabricado A-10.

PERSONAL: Residente de obra, maestro, ayudantes, SISO, supervisor.

MAQUINARIA: Herramientas manuales.

MATERIALES: Sardinel prefabricado y mortero.

DESCRIPCIÓN:
Se realizó el suministro e instalación de sardinel prefabricado tipo A-10, utilizando mortero de pega conforme a la norma NTC 4109.

CLIMA: Soleado durante todo el día.

Residente de obra

FECHA: 15 DE OCTUBRE DEL 2025

ACTIVIDAD: Suministro e instalación de loseta prefabricada A-50.

PERSONAL: Residente de obra, maestro, ayudantes, SISO, supervisor.

MAQUINARIA: Herramientas manuales.

MATERIALES: Loseta prefabricada.

DESCRIPCIÓN:
Se realizó el suministro e instalación de loseta prefabricada tipo A-50, garantizando correcta alineación y nivelación.

CLIMA: Soleado durante todo el día.

Residente de obra

FECHA: 16 DE OCTUBRE DEL 2025

ACTIVIDAD: Suministro e instalación de loseta prefabricada A-50.

PERSONAL: Residente de obra, maestro, ayudantes, SISO, supervisor.

MAQUINARIA: Herramientas manuales.

MATERIALES: Loseta prefabricada.

DESCRIPCIÓN:
Se realizó el suministro e instalación de loseta prefabricada tipo A-50, garantizando correcta alineación y nivelación.

CLIMA: Soleado durante todo el día.



Residente de obra

FECHA: 17 DE OCTUBRE DEL 2025

ACTIVIDAD: Suministro e instalación de loseta prefabricada A-50.

PERSONAL: Residente de obra, maestro, ayudantes, SISO, supervisor.

MAQUINARIA: Herramientas manuales.

MATERIALES: Loseta prefabricada.

DESCRIPCIÓN:
Se realizó el suministro e instalación de loseta prefabricada tipo A-50, garantizando correcta alineación y nivelación.

CLIMA: Soleado durante todo el día.



Residente de obra

FECHA: 18 DE OCTUBRE DEL 2025

ACTIVIDAD: Suministro e instalación de loseta prefabricada A-50.

PERSONAL: Residente de obra, maestro, ayudantes, SISO, supervisor.

MAQUINARIA: Herramientas manuales.

MATERIALES: Loseta prefabricada.

DESCRIPCIÓN:
Se realizó el suministro e instalación de loseta prefabricada tipo A-50, garantizando correcta alineación y nivelación.

CLIMA: Soleado durante todo el día.

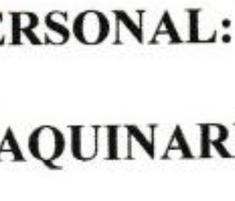

Residente de obra

FECHA: 20 DE OCTUBRE DEL 2025

ACTIVIDAD: Suministro e instalación de bordillo prefabricado h=20.

PERSONAL:, residente de obra, maestro, ayudantes, SISO, auxiliar de residente de obra, supervisor.

MAQUINARIA: Herramientas manuales.

MATERIALES: Bordillo prefabricado.

DESCRIPCIÓN:
Se realizó la instalación de bordillo prefabricado de confinamiento, asegurando alineación y estabilidad según diseño.

CLIMA: Soleado durante todo el día.



Residente de obra

FECHA: 21 DE OCTUBRE DEL 2025

ACTIVIDAD: Suministro e instalación de bordillo prefabricado h=20.

PERSONAL:, residente de obra, maestro, ayudantes, SISO, auxiliar de residente de obra, supervisor.

MAQUINARIA: Herramientas manuales.

MATERIALES: Bordillo prefabricado.

DESCRIPCIÓN:
Se realizó la instalación de bordillo prefabricado de confinamiento, asegurando alineación y estabilidad según diseño.

CLIMA: Soleado durante todo el día.



Residente de obra

FECHA: 22 DE OCTUBRE DEL 2025

ACTIVIDAD: Suministro e instalación de bordillo prefabricado h=20.

PERSONAL:, residente de obra, maestro, ayudantes, SISO, auxiliar de residente de obra, supervisor.

MAQUINARIA: Herramientas manuales.

MATERIALES: Bordillo prefabricado.

DESCRIPCIÓN:
Se realizó la instalación de bordillo prefabricado de confinamiento, asegurando alineación y estabilidad según diseño.

CLIMA: Soleado durante todo el día.

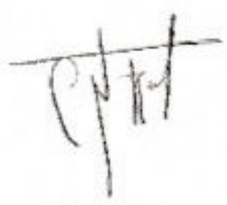

Residente de obra

FECHA: 23 DE OCTUBRE DEL 2025

ACTIVIDAD: Suministro e instalación de bordillo prefabricado h=20.

PERSONAL:, residente de obra, maestro, ayudantes, SISO, auxiliar de residente de obra, supervisor.

MAQUINARIA: Herramientas manuales.

MATERIALES: Bordillo prefabricado.

DESCRIPCIÓN:
Se realizó la instalación de bordillo prefabricado de confinamiento, asegurando alineación y estabilidad según diseño.

CLIMA: Soleado durante todo el día.

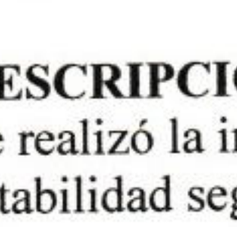

Residente de obra

FECHA: 24 DE OCTUBRE DEL 2025

ACTIVIDAD: Suministro e instalación de adoquín de gres peatonal 10x6x20 cm.

PERSONAL: residente de obra, maestro, ayudantes, supervisor.

MAQUINARIA: Herramientas manuales.

MATERIALES: Adoquín de gres.

DESCRIPCIÓN:
Se realizó el suministro e instalación de adoquín de gres peatonal, garantizando alineación, nivelación y confinamiento conforme a planos y especificaciones técnicas.

CLIMA: Soleado durante todo el día.

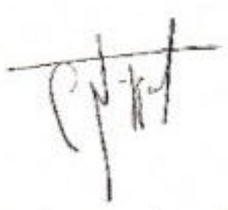

Residente de obra

FECHA: 25 DE OCTUBRE DEL 2025

ACTIVIDAD: Suministro e instalación de adoquín de gres peatonal 10x6x20 cm.

PERSONAL: residente de obra, maestro, ayudantes, supervisor.

MAQUINARIA: Herramientas manuales.

MATERIALES: Adoquín de gres.

DESCRIPCIÓN:
Se realizó el suministro e instalación de adoquín de gres peatonal, garantizando alineación, nivelación y confinamiento conforme a planos y especificaciones técnicas.

CLIMA: Soleado durante todo el día.



Residente de obra

FECHA: 27 DE OCTUBRE DEL 2025

ACTIVIDAD: Suministro e instalación de adoquín de gres peatonal 10x6x20 cm.

PERSONAL: residente de obra, maestro, ayudantes, supervisor.

MAQUINARIA: Herramientas manuales.

MATERIALES: Adoquín de gres.

DESCRIPCIÓN:
Se realizó el suministro e instalación de adoquín de gres peatonal, garantizando alineación, nivelación y confinamiento conforme a planos y especificaciones técnicas.

CLIMA: Soleado durante todo el día.



Residente de obra

PERSONAL: residente de obra, maestro, ayudantes, supervisor.

MAQUINARIA: Herramientas manuales.

MATERIALES: Adoquín de gres.

DESCRIPCIÓN:
Se realizó el suministro e instalación de adoquín de gres peatonal, garantizando alineación, nivelación y confinamiento conforme a planos y especificaciones técnicas.

CLIMA: Soleado durante todo el día.



Residente de obra

FECHA: 29 DE OCTUBRE DEL 2025

ACTIVIDAD: Suministro e instalación de adoquín de gres peatonal 10x6x20 cm.

PERSONAL: residente de obra, maestro, ayudantes, supervisor.

MAQUINARIA: Herramientas manuales.

MATERIALES: Adoquín de gres.

DESCRIPCIÓN:
Se realizó el suministro e instalación de adoquín de gres peatonal, garantizando alineación, nivelación y confinamiento conforme a planos y especificaciones técnicas.

CLIMA: Soleado durante todo el día.

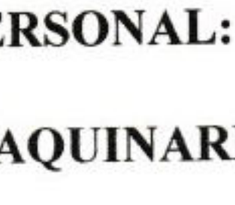

Residente de obra

FECHA: 29 DE OCTUBRE DEL 2025

ACTIVIDAD: Suministro e instalación de adoquín de gres peatonal 10x6x20 cm.

PERSONAL: residente de obra, maestro, ayudantes, supervisor.

MAQUINARIA: Herramientas manuales.

MATERIALES: Adoquín de gres.

DESCRIPCIÓN:
Se realizó el suministro e instalación de adoquín de gres peatonal, garantizando alineación, nivelación y confinamiento conforme a planos y especificaciones técnicas.

CLIMA: Soleado durante todo el día.



Residente de obra

FECHA: 30 DE OCTUBRE DEL 2025

ACTIVIDAD: Continuación instalación adoquín de gres peatonal.

PERSONAL: Residente de obra, maestro, ayudantes

MAQUINARIA: Herramientas manuales.

MATERIALES: Adoquín de gres.

DESCRIPCIÓN:
Se continuó con la instalación de adoquín peatonal, realizando ajustes y sellado de juntas para asegurar acabado uniforme.

CLIMA: Soleado durante todo el día.



Residente de obra

PERSONAL: Residente de obra, maestro, ayudantes, SISO, auxiliar de residente de obra, supervisor.

MAQUINARIA: Herramientas manuales.

MATERIALES: Malla electrosoldada.

DESCRIPCIÓN:
Se realizó la instalación y fijación de malla electrosoldada para rampas peatonales, conforme a diseño estructural.

CLIMA: Soleado durante todo el día.



Residente de obra

FECHA: 01 DE NOVIEMBRE DEL 2025

ACTIVIDAD: Concreto estriado rampas peatonales 17.5 MPa (2500 PSI).

PERSONAL: Director de obra, residente de obra, maestro, ayudantes, SISO, auxiliar de residente de obra, supervisor.

MAQUINARIA: Herramientas manuales.

MATERIALES: Concreto.

DESCRIPCIÓN:
Se ejecutó la fundida de rampas peatonales en concreto estriado de 17.5 MPa, cumpliendo especificaciones técnicas del proyecto.

CLIMA: Soleado durante todo el día.



Residente de obra

FECHA: 04 DE NOVIEMBRE DEL 2025

ACTIVIDAD: Concreto estriado rampas peatonales 17.5 MPa (2500 PSI).

PERSONAL: Director de obra, residente de obra, maestro, ayudantes, SISO, auxiliar de residente de obra, supervisor.

MAQUINARIA: Herramientas manuales.

MATERIALES: Concreto.

DESCRIPCIÓN:
Se ejecutó la fundida de rampas peatonales en concreto estriado de 17.5 MPa, cumpliendo especificaciones técnicas del proyecto.

CLIMA: Soleado durante todo el día.

Residente de obra

FECHA: 05 DE NOVIEMBRE DEL 2025

ACTIVIDAD: Construcción de sumidero en ladrillo SL-100.

PERSONAL: Residente de obra, maestro, ayudantes,

MAQUINARIA: Herramientas manuales.

MATERIALES: Ladrillo y mortero.

DESCRIPCIÓN:
Se realizó la construcción de sumidero en ladrillo tipo SL-100, conforme a diseño hidráulico aprobado.

CLIMA: Soleado durante todo el día.

Residente de obra

FECHA: 06 DE NOVIEMBRE DEL 2025

ACTIVIDAD: Instalación de cañuela prefabricada tipo A-120.

PERSONAL: Residente de obra, maestro, ayudantes, SISO, supervisor.

MAQUINARIA: Herramientas manuales.

MATERIALES: Cañuela prefabricada.

DESCRIPCIÓN:
Se realizó la instalación de cañuela prefabricada tipo A-120 para manejo de aguas, garantizando correcta alineación.

CLIMA: Soleado durante todo el día.

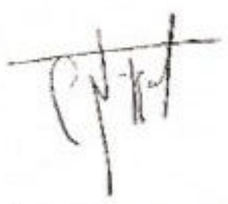

Residente de obra

FECHA: 09 DE NOVIEMBRE DEL 2025

ACTIVIDAD: Instalación de cañuela prefabricada tipo A-120.

PERSONAL: Residente de obra, maestro, ayudantes, SISO, supervisor.

MAQUINARIA: Herramientas manuales.

MATERIALES: Cañuela prefabricada.

DESCRIPCIÓN:
Se realizó la instalación de cañuela prefabricada tipo A-120 para manejo de aguas, garantizando correcta alineación.

CLIMA: Soleado durante todo el día.



Residente de obra

FECHA: 10 DE NOVIEMBRE DEL 2025

ACTIVIDAD: Empradización de zonas intervenidas.

PERSONAL: Residente de obra, maestro, ayudantes, SISO, auxiliar de residente de obra, supervisor.

MAQUINARIA: Herramientas manuales.

MATERIALES: Césped natural.

DESCRIPCIÓN:
Se realizó la empradización de las zonas intervenidas, garantizando adecuada compactación y riego inicial del césped.

CLIMA: Soleado durante todo el día.

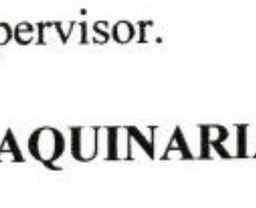

Residente de obra

FECHA: 11 DE NOVIEMBRE DEL 2025

ACTIVIDAD: Plantación de árboles paisajísticos.

PERSONAL: Residente de obra, maestro, ayudantes, SISO, auxiliar de residente de obra, supervisor.

MAQUINARIA: Herramientas manuales.

MATERIALES: Árboles paisajísticos.

DESCRIPCIÓN:
Se realizó la plantación de árboles paisajísticos con altura mínima de 1.20 m, asegurando correcta ubicación y riego inicial.

CLIMA: Soleado durante todo el día.

Residente de obra

FECHA: 12 DE NOVIEMBRE DEL 2025

ACTIVIDAD: Plantación de árboles paisajísticos.

PERSONAL: Residente de obra, maestro, ayudantes, SISO, auxiliar de residente de obra, supervisor.

MAQUINARIA: Herramientas manuales.

MATERIALES: Árboles paisajísticos.

DESCRIPCIÓN:
Se realizó la plantación de árboles paisajísticos con altura mínima de 1.20 m, asegurando correcta ubicación y riego inicial.

CLIMA: Soleado durante todo el día.

Residente de obra

FECHA: 13 DE NOVIEMBRE DEL 2025

ACTIVIDAD: Ajustes generales de obra.

PERSONAL: Residente de obra, maestro, ayudantes, SISO, auxiliar de residente de obra, supervisor.

MAQUINARIA: Herramientas manuales.

MATERIALES: Según necesidad.

DESCRIPCIÓN:
Se realizaron ajustes generales en las áreas intervenidas, corrigiendo detalles menores conforme a supervisión.

CLIMA: Soleado durante todo el día.



Residente de obra

FECHA: 14 DE NOVIEMBRE DEL 2025

ACTIVIDAD: Limpieza general de obra.

PERSONAL: Residente de obra, maestro, ayudantes, SISO, auxiliar de residente de obra, supervisor.

MAQUINARIA: Herramientas manuales.

MATERIALES: Ninguno.

DESCRIPCIÓN:
Se realizó limpieza general de las zonas intervenidas, retirando material sobrante y residuos de obra.

CLIMA: Soleado durante todo el día.

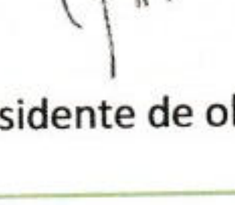

Residente de obra

FECHA: 15 DE NOVIEMBRE DEL 2025

ACTIVIDAD: Revisión técnica de obra.

PERSONAL: Residente de obra, maestro, ayudantes, SISO, auxiliar de residente de obra, supervisor.

MAQUINARIA: No aplica.

MATERIALES: Ninguno.

DESCRIPCIÓN:
Se realizó revisión técnica de las actividades ejecutadas, verificando cumplimiento de planos y especificaciones.

CLIMA: Soleado durante todo el día.



Residente de obra

FECHA: 17 DE NOVIEMBRE DEL 2025

ACTIVIDAD: Preparación de cierre de obra.

PERSONAL: Residente de obra, maestro, ayudantes, SISO, auxiliar de residente de obra, supervisor.

MAQUINARIA: No aplica.

MATERIALES: Ninguno.

DESCRIPCIÓN:
Se realizaron actividades de preparación para el cierre formal de la obra y entrega final.

CLIMA: Soleado durante todo el día.



Residente de obra

INFORME OBRA

REGISTRO FOTOGRAFICO

CONTRATISTA:	JOHN EMERSON ROSAS MESA
INTERVENTOR:	INGENIAR CONSTRUCTORA Y CONSULTORA S.A.S.
% AVANCE: 100,00%	FECHA INICIO: 25/08/2025 — FECHA DE CORTE 17/11/2025

REGISTRO FOTOGRÁFICO



Foto No:	1
Observaciones Particulares: Localizacion y replanteo obra arquitectonica	



Foto No:	2
Observaciones Particulares: Localizacion y replanteo obra arquitectonica	

REGISTRO FOTOGRÁFICO



Foto No:	3
Observaciones Particulares: Descapote manual (hasta 20 cm) distancia de a 1 a 5 km	



Foto No:	4
Observaciones Particulares: Demolicion andenes trapiso concreto E=7.5cm A 12 CM	

REGISTRO FOTOGRÁFICO

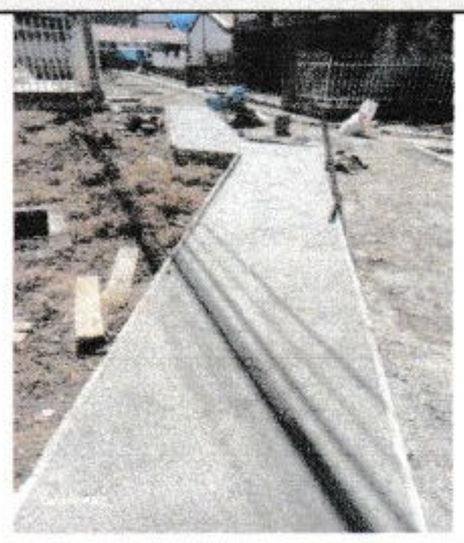

Foto No:	5
Observaciones Particulares: Concreto clase d 21 mpa (3000psi)	



Foto No:	6
Observaciones Particulares: Excavacion manual en material comun (incluye retiro)	



Foto No:	7
Observaciones Particulares: Concreto clase d 21 mpa (3000psi)	

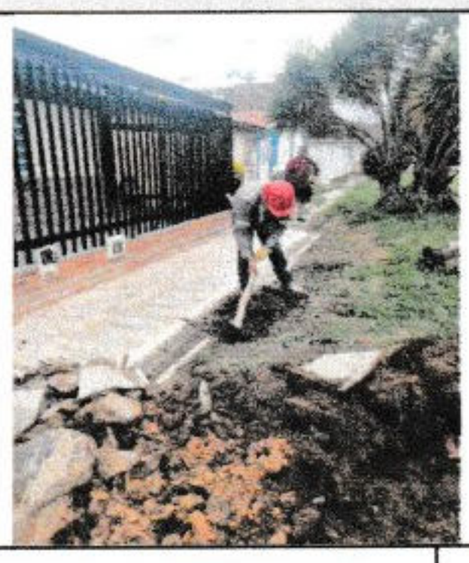

Foto No:	8
Observaciones Particulares: Descapote manual (hasta 20 cm) distancia de a 1 a 5 km	

REGISTRO FOTOGRÁFICO

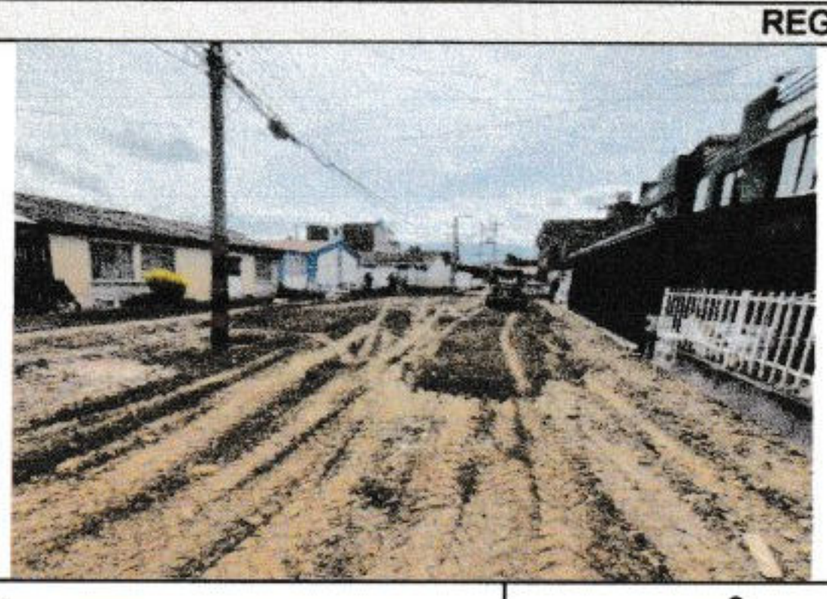

Foto No:	9

Observaciones Particulares:
Relleno de subbase granular compactado con plancha vivradora



Foto No:	10

Observaciones Particulares:
Excavación de cortes y canales sin clasificar incluye acarreo libre de 5 km

REGISTRO FOTOGRÁFICO

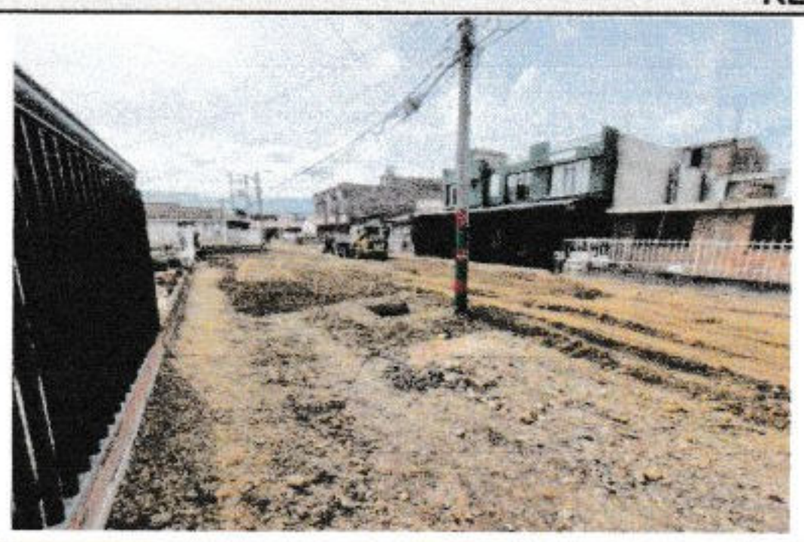

Foto No:	9

Observaciones Particulares:
Relleno de subbase granular compactado con plancha vivradora



Foto No:	10

Observaciones Particulares:
Suminostro e instalacion de sardinel prefabricado A- 10 incluye mortero de pega según norma ntc-4109

REGISTRO FOTOGRÁFICO



Foto No:	11

Observaciones Particulares:
Suministro e instalacion de loseta prefabricada A-50

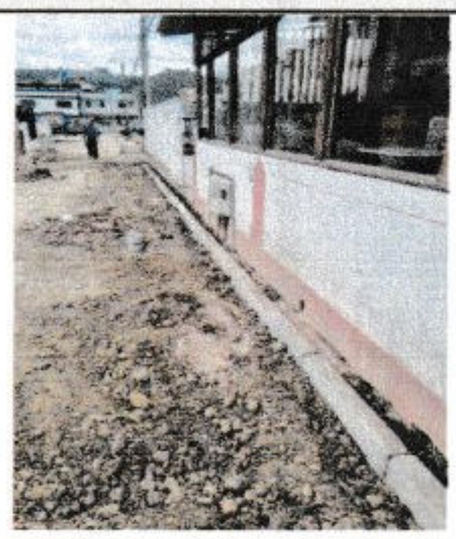

Foto No:	12

Observaciones Particulares:
Suministro e instalacion de bordillo prefabricado h20(20x10x30) confinamiento

REGISTRO FOTOGRÁFICO



Foto No:	13

Observaciones Particulares:
Suministro e instalacion adoquin de gres peatonal de 10x6x20 cm



Foto No:	14

Observaciones Particulares:
Suminostro e instalacion de sardinel prefabricado A- 10 incluye mortero de pega según norma ntc-4109

REGISTRO FOTOGRÁFICO



Foto No:	15

Observaciones Particulares:
Cañuela prefabricada tipo A -A 120



Foto No:	16

Observaciones Particulares:
Concreto estriado rampas 17.5 mpa (2500 psi) peatonales

REGISTRO FOTOGRÁFICO



Foto No:	17

Observaciones Particulares:
Sumidero ladrillo sl 100



Foto No:	18

Observaciones Particulares:
Cañuela prefabricada tipo A -A 120

REGISTRO FOTOGRÁFICO

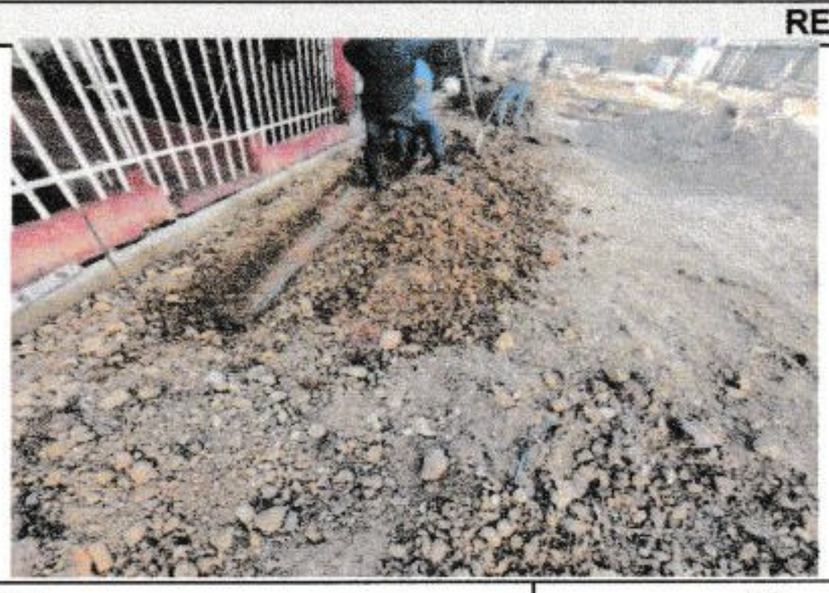

Foto No:	19

Observaciones Particulares:
Excavacion manual en material comun (incluye retiro)



Foto No:	20

Observaciones Particulares:
Relleno para redes en arena de peña (suministro, extendido, humedecimienyo y compactacion)

REGISTRO FOTOGRÁFICO

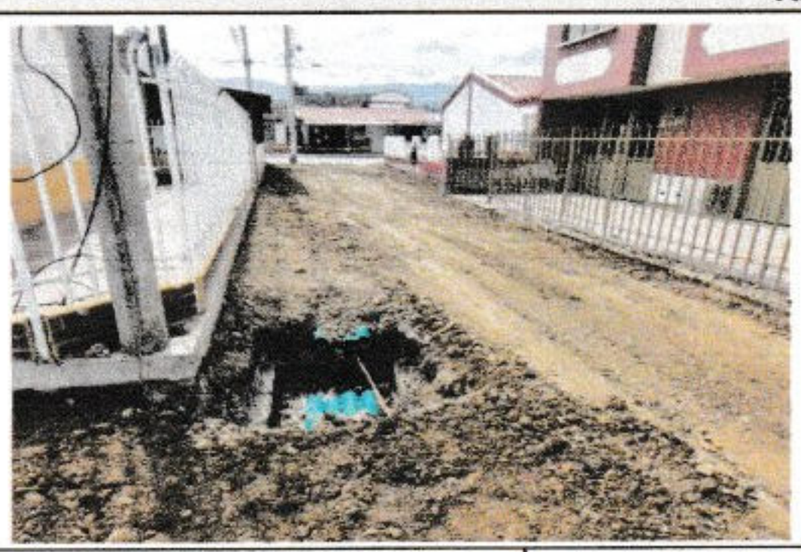

Foto No:	21

Observaciones Particulares:
Relleno con material seleccionado proveniente de excavacion compactado con planta vivradora

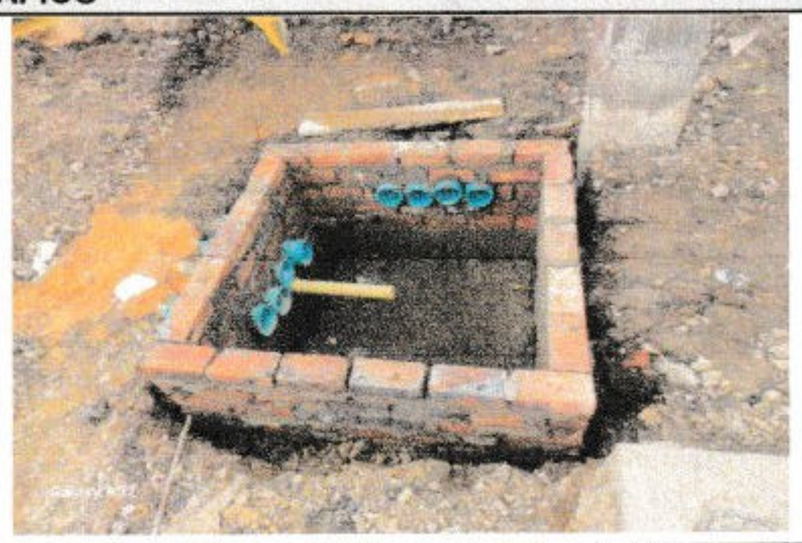

Foto No:	22

Observaciones Particulares:
Suministro y contruccion de caja de inspeccion doble para baja y media tension, norma ebsa cdt-2_2020

REGISTRO FOTOGRÁFICO



Foto No:	23

Observaciones Particulares:

Suministro y construccion de caja de inspeccion doble para comunicaciones 1x1m

REGISTRO FOTOGRÁFICO



Foto No:	24

Observaciones Particulares:

Suministro e instalacion de tuberia pvc "conduit de 3" (tipo pesado -DB)

REGISTRO FOTOGRÁFICO



Foto No:	25

Observaciones Particulares:

Instalacion ducteria electrica tuberia D=4"

REGISTRO FOTOGRÁFICO



Foto No:	26

Observaciones Particulares:

Suministro e instalacion de tuberia pvc "condut de 1 1/4" (tipo pesado - DB)

REGISTRO FOTOGRÁFICO



Foto No:	27

Observaciones Particulares:

Suministro e instalacion de tuberia pvc "conduit de 3/4" (tipo pesado - DB)

REGISTRO FOTOGRÁFICO



Foto No:	28

Observaciones Particulares:

suministro y construccion de caja de 1x1m contenedores de arboles

REGISTRO FOTOGRÁFICO



Foto No:	29

Observaciones Particulares:

Suministro e instalacion tuberia sanitaria de desague pvc d=2"

REGISTRO FOTOGRÁFICO



Foto No:	30

Observaciones Particulares:

Empradizacion (pasto)

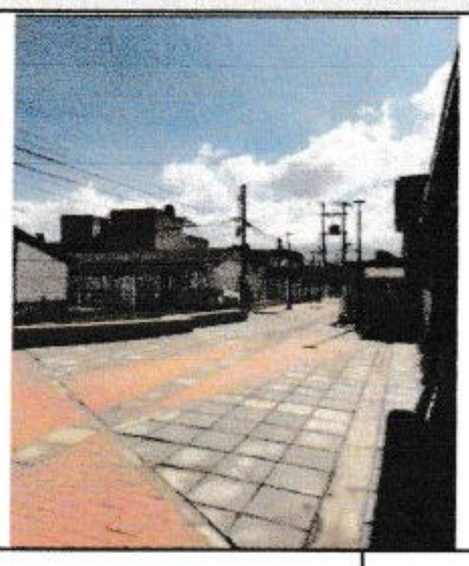			
Foto No:	31	Foto No:	32
Observaciones Particulares: Suministro e instalacion adoquin de gres peatonal de 10x6x20 cm		Observaciones Particulares: suministro y construccion de caja de 1x1m contenedores de arboles	

REGISTRO FOTOGRÁFICO

			
Foto No:	33	Foto No:	34
Observaciones Particulares: plantacion de arboles paisajisticos altura minima 1.20 mts		Observaciones Particulares: Relleno para redes en arena de peña (suministro, extendido, humedecimiento y compactación) acometidas	

NIT: 891.855.130-1	Sogamoso CIUDAD DEL SOL, PUEBLO DE ACERO	**ALCALDIA DE SOGAMOSO** **EMPRESA DE RENOVACIÒN E INFRAESTRUTURA DE SOGAMOSO S.A.S**	FECHA: 2024/11	Sogamoso CIUDAD DEL SOL, PUEBLO DE ACERO VERSIÓN 0

Tema Central:	Socialización Parque Magdalena

Municipio / Departamento	Sugamroso		
Lugar:		**Fecha:**	11/09/23
Hora de Inicio:		**Hora de culminación:**	

Moderador:	

Agenda Para Tratar en la Reunión:	
1	Socialización Obras a Ejecutar Parque Magdalena
2	
3	
4	

Desarrollo de la Reunión:

- Se socializa el avance de la obra
- La comunidad solicita acceso vehicular a los parqueaderos
- Se explica que la zona a adecuar tiene uso de parque por lo cual no se puede dar acceso vehicular.

NIT: 891.855.130-1	Sogamoso CIUDAD DEL SOL, PUEBLO DE ACERO	**ALCALDIA DE SOGAMOSO** **EMPRESA DE RENOVACIÒN E INFRAESTRUTURA DE SOGAMOSO S.A.S**	FECHA: 2024/11	Sogamoso CIUDAD DEL SOL, PUEBLO DE ACERO VERSIÓN 0

PARTICIPANTES			
NOMBRE Y APELLIDO	NUMERO DE INDENTIFICACION	CELULAR	FIRMA
Claudia Marcia Hoog	46.370.926	3103217223	
Carlos Gutiérrez	74137042	3158574670	
LUIS ENRIQUE DUCÓN	A.22.140	3114562059	
ELIZABETH MAÑO	74182488	3133883036	
Edna Augusta Gil	91.078.721	300699-6	
Liliana Bordeges	23873471	3204364072	
Elkin Mossa Perez	46.367.902	3209257653	
María Olivia	46.336.527	3144207809	
Ana J. Rosas S.	46379000	3132825084	
Javier Garzón	1.057.584.015	3118045094	
yolanda Cardenas	46371859	3124749091	
María Rivero Cardenas	46.359.843	314-2235785	
Adriana River	46366281	3103330004	
William Flórez	9'395.454	3142329480	
Diana Patricia de Cantor	3119905631	46369727	
Lucy Sandoval	46.361.721	3105521708	
Felipe Pedraza	1057590867	3124296761	
John E. Rojas Mesa	74081029	3103120770	

ENSAYO DE COMPRESIÓN DE TOLETE MACIZO 20*10*6

Resultado del ensayo de Compresión sobre muestras, enviadas al Laboratorio de Ensayo de ıles y Estructuras de la ESCUELA COLOMBIANA DE INGENIERIA, por:

INVERSIONES LADRILLOS MAGUNCIA S.A.S.

Muestra No.	Fecha ensayo	Dimensiones (cm)			Carga rotura (kg)	Area (cm²)	Resistencia		
		Alto	Largo	Ancho			kg/cm²	lb/pulg²	MPa
1	27-jun-25	5,9	9,7	9,8	58206	95	612	8710	60,0
2	27-jun-25	6,0	10,0	9,9	56259	99	568	8084	55,7
3	27-jun-25	6,0	9,6	9,8	53534	94	569	8094	55,8
4	27-jun-25	5,9	9,7	9,8	48862	95	514	7312	50,4
5	27-jun-25	5,9	9,6	9,8	49641	94	528	7506	51,7
					PROMEDIO		558,3	7941	54,7
					DISPERSIÓN (%)		7,0		

Fecha de recepción de las muestras: 25 de junio de 2025

NORMA TÉCNICA COLOMBIANA NTC 4017

Bogotá D.C.,27 de junio de 2025

INGENIERA LIDY KATERINE MENDOZA DIAZ
Coordinadora del Laboratorio de Estructuras y Materiales

Powered by CamScanner

DISCONCRET SAS	*CERTIFICADO DE CALIDAD*	CÓDIGO:	SIG-F0-05
		VERSIÓN:	01
		REVISIÓN:	5/02/2019
		PÁGINA:	1 de 2

Certificado de Calidad No.:	49/2025	Cliente:	JOHN EMERSON ROSAS 74.081.029-9

Producto:		
	Adoquines	
	Bloques	
	Bordillo(sardinel)	X
	Aridos (Agregados)	
	Loseta	

Tipo de Ensayo:		
	Dimensional	X
	Modulo de Ruptura (Mr)	X
	Asentamiento y Slump Mezcla	
	Resistencia compresión Concreto	
	Granulometrias	
	Densidades	

1. IDENTIFICACION DEL PRODUCTO (Elemento)

Descripción:	Sardinel A-10 (20x50x80)cm. Arista Biselada. Perfil Barrera
Fecha de Fabricación:	09/10/2025 - 12/10/2025
Fabricante:	Disconcret S.AS.
	Planta: Km 5 Vía Sogamoso - Belencito
	Ing. Diego Mesa. Cel : 316-8732185

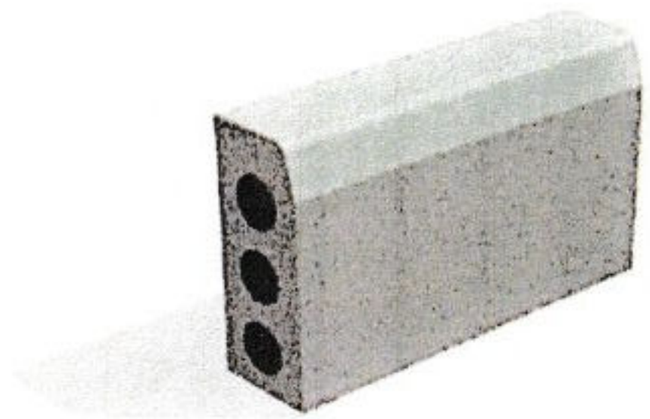

2. ENSAYOS

Fecha ensayos : 2025-09-27	Edad:	16 Dias

2.1. Dimensional

NTC 4109: 2008		RESULTADO	
Longitud l(e).	80 cm +- 0,5	l(r) 80,2 c.m.	CUMPLE
Altura a(e):	50 cm +- 0,3	a(r) 50,3	CUMPLE
Espesor e(e):	20 cm +- 0,3	e(r) 20,3	CUMPLE

Responsable: Ing. SERGIO MAURICIO MURILLO PEREZ T.P. No. 15228-293831 BYC.

Powered by CamScanner

DISCONCRET SAS	*CERTIFICADO DE CALIDAD*	CÓDIGO:	SIG-F0-05
		VERSIÓN:	01
		REVISIÓN:	5/02/2019
		PÁGINA:	2 de 2

Certificado de Calidad No.:	**49/2025**	**Cliente:**	JOHN EMERSON ROSAS 74.081.029-9

2,2. Modulo Ruptura Mr (Resistencia a la Flexión)

Muestra	NTC 4109: 2008	Mr = (Cmáx * Ir*cr) / (8*Ixx)	RESULTADO Mpa	
1	3,5 Mpa	70250 N*750 m.m.*200 m.m./ (8*324525100)	4,059	Cumple
2	3,5 Mpa	71400 N*750 m.m.*200m.m./ (8*317088400)	4,222	Cumple
3	3,5 Mpa	68450 N*750 m.m.*200 m.m./ (8*321054900)	3,998	Cumple
Promedio	**4 Mpa.**	**Promedio**	**4,093**	**Cumple**

Nota 1: Los ensayos fueron realizados en maquina de ensayo a compresión, manometro Nagano, PL-416 C; Certificado de calibración No. 935F. De Concrelab.

Nota 2: Las muestras ensayadas representan al lote de producción equivalente a 163 Und.

Responsable del Informe:

Ing. Sergio Mauricio Murillo P.
T.P. No. 15228-29831

Responsable: Ing. SERGIO MAURICIO MURILLO PEREZ T.P. No. 15228-293831 BYC.

Powered by CamScanner

DISCONCRET S.A.S	CERTIFICADO DE CALIDAD	CÓDIGO:	SIG-FO-05
		VERSIÓN:	01
		REVISIÓN:	1/03/2019
		PÁGINA:	1 de 2

Certificado de Calidad No.:	50/2025	Cliente:	JOHN EMERSON ROSAS 74 081 629-9

Producto:		
	Adoquines	
	Bloques	
	Bordillo(sardinel)	X
	Aridos (Agregados)	
	Loseta	

Tipo de Ensayo:		
	Dimensional	X
	Modulo de Ruptura (Mr)	X
	Asentamiento y Slump Mezcla	
	Resistencia compresión Concreto	
	Granulometrias	
	Densidades	

1. IDENTIFICACION DEL PRODUCTO (Elemento)

Descripción:	Sardinel A-85 (20x35x80)cm.Arista Biselada.
Fecha de Fabricación:	16/09/2025 - 17/09/2025
Fabricante:	Disconcret S.AS.
	Planta: Km 5 Vía Sogamoso - Belencito
	Ing. Diego Mesa. Cel : 316-8732185

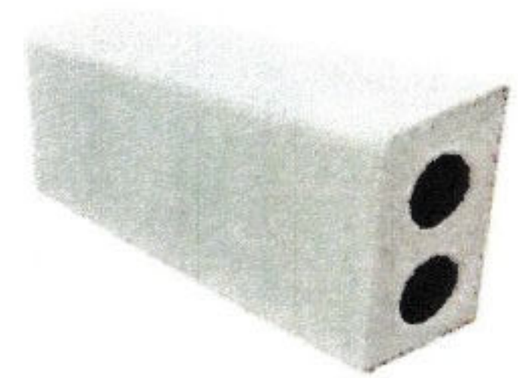

2. ENSAYOS

Fecha ensayos : 2025-10-04	Edad:	18 Dias

2.1. Dimensional

NTC 4109: 2008		RESULTADO	
Longitud l(e):	80 cm +- 0,5	l(r) 80,4 c.m.	CUMPLE
Altura a(e):	35 cm +- 0,3	a(r) 35,1	CUMPLE
Espesor e(e):	20 cm +- 0,3	e(r) 20,3	CUMPLE

Responsable: Ing. SERGIO MAURICIO MURILLO PEREZ T.P. No. 15228-293831 BYC.

Powered by CamScanner

DISCONCRET SAS	*CERTIFICADO DE CALIDAD*	CÓDIGO:	SIG-F0-05
		VERSIÓN:	01
		REVISIÓN:	5/02/2019
		PÁGINA:	2 de 2

Certificado de Calidad No.: **50/2025** **Cliente:** JOHN EMERSON ROSAS 74.081.029-9

2.2. Modulo Ruptura Mr (Resistencia a la Flexión)

Muestra	NTC 4109: 2008	Mr = (Cmáx * lr*cr) / (8*lxx)	RESULTADO Mpa	
1	3,5 Mpa	71250 N*749 m.m.*200 m.m./ (8*331606201)	4,023	Cumple
2	3,5 Mpa	70200 N*750 m.m.*200 m.m./ (8*332766540)	3,955	Cumple
3	3.5 Mpa	71300 N*750 m.m.*200 m.m./ (8*312246630)	4,281	Cumple
Promedio	**4 Mpa.**	**Promedio**	**4,087**	Cumple

Nota 1: Los ensayos fueron realizados en maquina de ensayo a compresión, manometro Nagano, PL-416 C; Certificado de calibración No. 935F. De Concrelab.
Nota 2: Las muestras ensayadas representan al lote de producción equivalente a 56 Und.

Responsable del Informe:

Ing. Sergio Mauricio Murillo P.
T.P. No. 15228-29831

Responsable: Ing. SERGIO MAURICIO MURILLO PEREZ T.P. No. 15228-293831 BYC.

Powered by CamScanner

DISCONCRET S.A.S.	CERTIFICADO DE CALIDAD	CÓDIGO:	[illegible]
		VERSIÓN:	01
		REVISIÓN:	[illegible]
		PÁGINA:	1 de 2

Certificado de Calidad No.:	51/2025	Cliente:	JOHN EMERSON ROSAS 74.081.029-9

Producto:		
	Adoquines	
	Bloques	
	Bordillo(sardinel)	X
	Aridos (Agregados)	
	Loseta	

Tipo de Ensayo:		
	Dimensional	X
	Modulo de Ruptura (Mr)	X
	Asentamiento y Slump Mezcla	
	Resistencia compresión Concreto	
	Granulometrias	
	Densidades	

1. IDENTIFICACION DEL PRODUCTO (Elemento)	
Descripción:	Sardinel A-100 (20x50x60)cm. Arista Biselada.
Fecha de Fabricación:	16/09/2025 - 17/09/2025
Fabricante:	Disconcret S.AS.
	Planta: Km 5 Via Sogamoso - Belencito
	Ing. Diego Mesa. Cel : 316-8732185

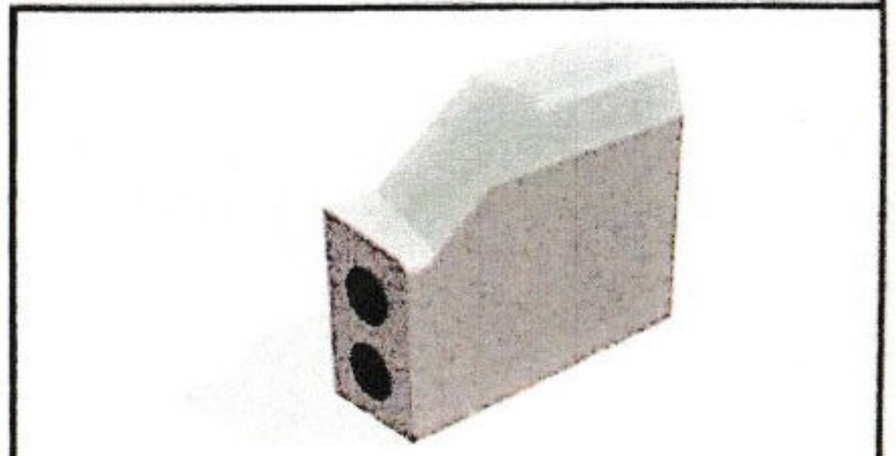

2. ENSAYOS		
Fecha ensayos : 2025-10-04	Edad:	18 Dias

2.1. Dimensional			
NTC 4109: 2008		RESULTADO	
Longitud l(e):	60 cm +- 0,5	l(r) 60,3 c.m.	CUMPLE
Altura a(e):	50 cm +- 0,3	a(r) 50,3	CUMPLE
Espesor e(e):	20 cm +- 0,3	e(r) 20,1	CUMPLE

Responsable: Ing. SERGIO MAURICIO MURILLO PEREZ T.P. No. 15228-293831 BYC.

Powered by CamScanner

DISCONCRETOS	CERTIFICADO DE CALIDAD	CÓDIGO:	[illegible]
		VERSIÓN:	01
		REVISIÓN:	[illegible]
		PÁGINA:	2 de 2

Certificado de Calidad No.: 51/2025	Cliente:	JOHN EMERSON ROSAS 74.081.029-9

2.2. Modulo Ruptura Mr (Resistencia a la Flexión)

Muestra	NTC 4109: 2008	Mr = (Cmáx * Ir*er) / (8*Ixx)	RESULTADO Mpa	
1	3,5 Mpa	90700 N*550 m.m.*200 m.m./ (8*311464000)	4,004	Cumple
2	3,5 Mpa	91050 N*549 m.m.*200 m.m./ (8*317719500)	3,933	Cumple
3	3,5 Mpa	92450 N*550 m.m.*200 m.m./ (8*310286300)	4,097	Cumple
Promedio	**4 Mpa.**	**Promedio**	**4,011**	**Cumple**

Nota 1: Los ensayos fueron realizados en maquina de ensayo a compresión, manometro Nagano, PL-416 C; Certificado de calibración No. 935F. De Concrelab.
Nota 2: Las muestras ensayadas representan al lote de producción equivalente a 18 Und.

Responsable del Informe:

Ing. Sergio Mauricio Murillo P.
T.P. No. 15228-29831

Responsable: Ing. SERGIO MAURICIO MURILLO PEREZ T.P. No. 15228-293831 BVC.

Powered by CamScanner

DISCONCRET S.A.S	*CERTIFICADO DE CALIDAD*	CÓDIGO:	SIG-F0-05
		VERSIÓN:	01
		REVISIÓN:	5/02/2019
		PÁGINA:	1 de 2

Certificado de Calidad No.:	**53/2025**	**Cliente:**	JOHN EMERSON ROSAS 74.081.029-9

Producto:		
	Adoquines	
	Bloques	
	Bordillo(sardinel)	
	Áridos (Agregados)	
	Loseta	X

Tipo de Ensayo:		
	Dimensional	X
	Modulo de Ruptura (Mr)	X
	Asentamiento y Slump Mezcla	
	Resistencia compresión Concreto	
	Granulometrías	
	Densidades	

1. IDENTIFICACION DEL PRODUCTO (Elemento)	
Descripción:	Loseta Táctil Guía/Toperol (40x40x6)cm.
Fecha de Fabricación:	24/09/2025 - 04/10/2025
Fabricante:	Disconcret S.AS.
	Planta: Km 5 Vía Sogamoso - Belencito
	Ing. Diego Mesa. Cel : 316-8732185

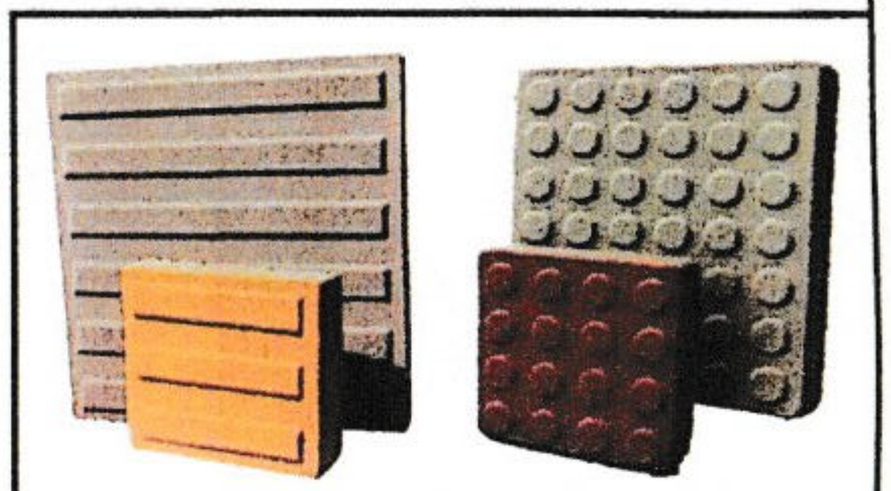

2. ENSAYOS

Fecha ensayos : 2025-12-01	**Edad:**	**9 Días**

2.1. Dimensional

NTC 4109: 2008		RESULTADO	
Longitud l(e).	40 cm +- 0,5	l(r) 40,0 c.m.	CUMPLE
Altura a(e):	40 cm +- 0,3	a(r) 40,1	CUMPLE
Espesor e(e):	6 cm +- 0,3	e(r) 6,1	CUMPLE

Responsable: Ing. SERGIO MAURICIO MURILLO PEREZ T.P. No. 15228-293831 BYC.

Powered by CamScanner

	CERTIFICADO DE CALIDAD	**CÓDIGO:**	SIG-F0-05
		VERSIÓN:	01
		REVISIÓN:	5/02/2019
		PÁGINA:	2 de 2

Certificado de Calidad No.:	**53/2025**	**Cliente:**	CONSTRUCCIONES ROMAS SAS 901.833.657-1

2,2, Modulo Ruptura Mr (Resistencia a la Flexión)

Muestra	NTC 4109: 2008	Mr = (Cmáx * Ir*er) / (8*Ixx)	RESULTADO Mpa	
1	5 Mpa	K=1671 Lectura de Manómetro = 21 Kg/Cm2	5080	Cumple
2	5 Mpa	K=1582 Lectura de Manómetro = 22 Kg/Cm2	5260	Cumple
3	5 Mpa	K=1612 Lectura de Manómetro = 23 Kg/Cm2	5650	Cumple
Promedio	**5 Mpa.**	**Promedio**	**5330**	Cumple

Nota 1: Los ensayos fueron realizados en maquina de ensayo a compresión, manómetro Nagano, PL-416 C; Certificado de calibración No. 935F. De Concrelab.

Nota 2: Las muestras ensayadas representan al lote de producción equivalente a 1760 Und.

Responsable del Informe:

Ing. Sergio Mauricio Murillo P.
T.P. No. 15228-29831

Responsable: Ing. SERGIO MAURICIO MURILLO PEREZ T.P. No. 15228-293831 BYC.

Powered by CamScanner

DISCONCRET SAS	*CERTIFICADO DE CALIDAD*	CÓDIGO:	SIG-F0-05
		VERSIÓN:	01
		REVISIÓN:	5/02/2019
		PÁGINA:	1 de 2

Certificado de Calidad No.:		**52/2025**	**Cliente:**	JOHN EMERSON ROSAS 74.081.029-9	
Producto:	Adoquines		**Tipo de Ensayo:**	Dimensional	X
	Bloques			Modulo de Ruptura (Mr)	X
	Bordillo(sardinel)	X		Asentamiento y Slump Mezcla	
	Aridos (Agregados)			Resistencia compresión Concreto	
	Loseta			Granulometrias	
				Densidades	

1. IDENTIFICACION DEL PRODUCTO (Elemento)

Descripción:	Jardinera de (10x20x80)cm.
Fecha de Fabricación:	23/09/2025 - 27/09/2025
Fabricante:	Disconcret S.AS.
	Planta: Km 5 Via Sogamoso - Belencito
	Ing. Diego Mesa. Cel : 316-8732185



2. ENSAYOS

Fecha ensayos : 2025-10-18	**Edad:**	**22 Dias**

2,1. Dimensional

NTC 4109: 2008		RESULTADO	
Longitud l(e):	80 cm +- 0,5	l(r) 80,2 c.m.	CUMPLE
Altura a(e):	20 cm +- 0,3	a(r) 20,3	CUMPLE
Espesor e(e):	10 cm +- 0,3	e(r) 10,1	CUMPLE

Responsable: Ing. SERGIO MAURICIO MURILLO PEREZ T.P. No. 15228-293831 BYC.

Powered by CamScanner

DISCONCRET SAS	*CERTIFICADO DE CALIDAD*	CÓDIGO:	SIG-F0-05
		VERSIÓN:	01
		REVISIÓN:	5/02/2019
		PÁGINA:	2 de 2

Certificado de Calidad No.:	**52/2025**	**Cliente:**	JOHN EMERSON ROSAS 74.081.029-9

2.2. Modulo Ruptura Mr (Resistencia a la Flexión)

Muestra	NTC 4109: 2008	Mr = (Cmáx * lr*er) / (8*lxx)	RESULTADO Mpa	
1	3,5 Mpa	50750 N*550 m.m.*200 m.m./ (8*31154700)	4,072	Cumple
2	3,5 Mpa	51150 N*549 m.m.*200 m.m./ (8*32071150)	3,987	Cumple
3	3.5 Mpa	51250 N*550 m.m.*200 m.m./ (8*31680450)	4,044	Cumple
Promedio	**4 Mpa.**	**Promedio**	**4,035**	Cumple

Nota 1: Los ensayos fueron realizados en maquina de ensayo a compresión, manometro Nagano, PL-416 C; Certificado de calibración No. 935F. De Concrelab.
Nota 2: Las muestras ensayadas representan al lote de producción equivalente a 317 Und.

Responsable del Informe:

Ing. Sergio Mauricio Murillo P.
T.P. No. 15228-29831

Responsable: Ing. SERGIO MAURICIO MURILLO PEREZ T.P. No. 15228-293831 BYC.

Powered by CamScanner

NIT: 891.855.130-1

MUNICIPIO DE SOGAMOSO
MACROPROCESO: GESTIÓN DE DESARROLLO FISICO E INFRAESTRUCTURA
PROCESO: GESTIÓN DE INFRAESTRUCTURA

S.G.C.

ACTA DE VECINDAD	**FECHA: 2011/12**	**VERSION 1**

CONTRATO No. :	2025032							Hoja	1	de	9
OBJETO:	CONSTRUCCIÓN DE PARQUE EN EL BARRIO MAGDALENA UBICADO EN LA CALLE 2G ENTRE LA CARRERA 26 Y TRANSVERSAL 27 DEL MUNICIPIO DE SOGAMOSO.										
CONTRATISTA:	JOHN EMERSON ROSAS MESA										
REGISTRO No.		**FECHA**	25	11	2025	**ELABORÓ**	**JAIRO ALONSO ROSAS**	**REVISÓ**	**JOHN EMERSON ROSAS MESA**		

1. REGISTRO FOTOGRÁFICO DE FACHADA

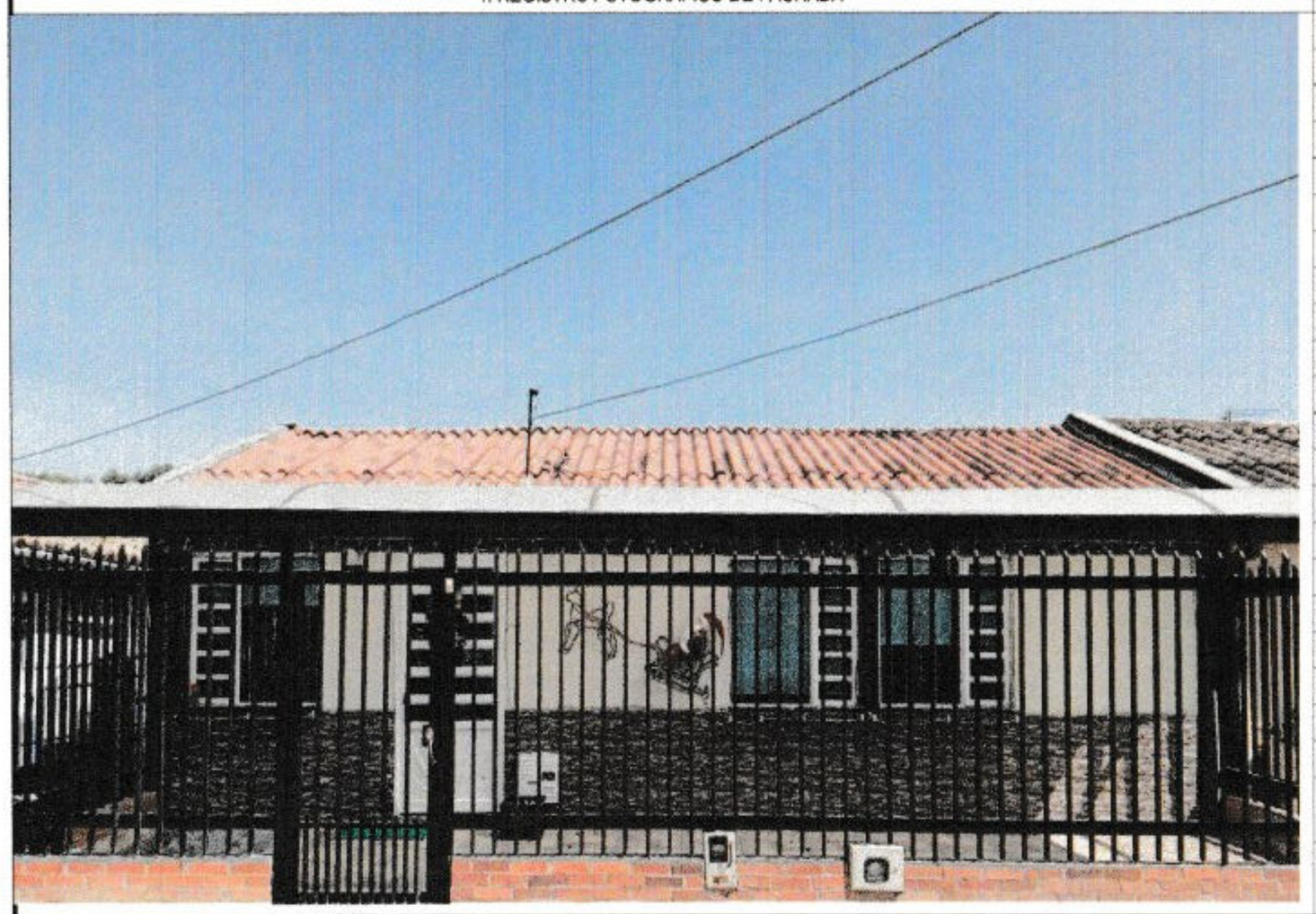

2. DATOS DEL PREDIO

PROPIETARIO	Sandra Velandia		
DIRECCIÓN	call 2gn26a24		
TELÉFONO	3115179256	No. PISOS	1
FRENTE (Mts)	9 M	ESTRATO	2

SERVICIOS PÚBLICOS

	S/N	OBSERVACIONES
AGUA	x	
ALCANTARILLADO	x	
ENERGÍA	x	
TELÉFONO	x	
GAS	x	
TELEVISIÓN - CABLE	x	
OTRO - ¿CUAL ?		

CLASIFICACIÓN DE PREDIOS

RESIDENCIAL	x	URBANIZADO NO EDIFICADO			
COMERCIAL		URBANIZABLES NO URBANIZADOS			
FINANCIERO		NO URBANIZABLE			
INDUSTRIAL		RURAL			
DOTACIONAL		RURAL DESTINADO A PRODUCCIÓN			
DEPOSITO Y PARQUEADEROS		OTRO		¿CUÁL ?	

OBSERVACIONES - DESCRIPCION:<Describir según tipologías definidas en el Acuerdo No. 105 de 2003.>

3. DESCRIPCIÓN Y ESTADO DEL PREDIO ANTES DE INICIAR EL PROYECTO (fachada, puertas, ventanas, muros, escaleras, pisos, placas de entrepiso, cubiertas, otros)

Firma
Nombre: Sandra Velandia
PROPIETARIO DEL PREDIO
C.C. / NIT

Firma
Nombre: JOHN ROSAS
REPRESENTANTE CONTRATISTA

Copias: Contratista, Interventoría, Propietario

NIT: 891.855.130-1

MUNICIPIO DE SOGAMOSO
MACROPROCESO: GESTIÓN DE DESARROLLO FISICO E INFRAESTRUCTURA
PROCESO: GESTIÓN DE INFRAESTRUCTURA

S.G.C.

ACTA DE VECINDAD	**FECHA: 2011/12**	**VERSION 1**

CONTRATO No. :	2025032							Hoja	2	de	9
OBJETO:	CONSTRUCCIÓN DE PARQUE EN EL BARRIO MAGDALENA UBICADO EN LA CALLE 2G ENTRE LA CARRERA 26 Y TRANSVERSAL 27 DEL MUNICIPIO DE SOGAMOSO.										
CONTRATISTA:	JOHN EMERSON ROSAS MESA										
REGISTRO No.		**FECHA**	15	6	2025	**ELABORÓ**	**JAIRO ALONSO ROSAS**	**REVISÓ**	**JOHN EMERSON ROSAS MESA**		

1. REGISTRO FOTOGRÁFICO DE FACHADA



2. DATOS DEL PREDIO

PROPIETARIO	Dilma Berdugo Silva		
DIRECCIÓN	call 2gn26a25		
TELÉFONO	3204364072	No. PISOS	1
FRENTE (Mts)	10M	ESTRATO	2

SERVICIOS PÚBLICOS

	S/N	OBSERVACIONES
AGUA	x	
ALCANTARILLADO	x	
ENERGÍA	x	
TELÉFONO	x	
GAS	x	
TELEVISIÓN - CABLE	x	
OTRO - ¿CUAL ?		

CLASIFICACIÓN DE PREDIOS

RESIDENCIAL	x	URBANIZADO NO EDIFICADO			
COMERCIAL		URBANIZABLES NO URBANIZADOS			
FINANCIERO		NO URBANIZABLE			
INDUSTRIAL		RURAL			
DOTACIONAL		RURAL DESTINADO A PRODUCCIÓN			
DEPOSITO Y PARQUEADEROS		OTRO		¿CUÁL ?	

OBSERVACIONES - DESCRIPCION:<Describir según tipologías definidas en el Acuerdo No. 105 de 2003.>

3. DESCRIPCIÓN Y ESTADO DEL PREDIO ANTES DE INICIAR EL PROYECTO (fachada, puertas, ventanas, muros, escaleras, pisos, placas de entrepiso, cubiertas, otros)

Firma
Nombre: **Dilma Berdugo Silva**
PROPIETARIO DEL PREDIO
C.C. / NIT 23873471

Firma
Nombre: **JOHN ROSAS**
REPRESENTANTE CONTRATISTA

Copias: Contratista, Interventoría, Propietario

NIT: 891.855.130-1

MUNICIPIO DE SOGAMOSO
MACROPROCESO: GESTIÓN DE DESARROLLO FISICO E INFRAESTRUCTURA
PROCESO: GESTIÓN DE INFRAESTRUCTURA

S.G.C.

ACTA DE VECINDAD	**FECHA: 2011/12**	**VERSION 1**

CONTRATO No. :	2025032							Hoja	3	de	9
OBJETO:	CONSTRUCCIÓN DE PARQUE EN EL BARRIO MAGDALENA UBICADO EN LA CALLE 2G ENTRE LA CARRERA 26 Y TRANSVERSAL 27 DEL MUNICIPIO DE SOGAMOSO.										
CONTRATISTA:	JOHN EMERSON ROSAS MESA										
REGISTRO No.		**FECHA**	23	5	2024	**ELABORÓ**	**JAIRO ALONSO ROSAS**	**REVISÓ**	**JOHN EMERSON ROSAS MESA**		

1. REGISTRO FOTOGRÁFICO DE FACHADA

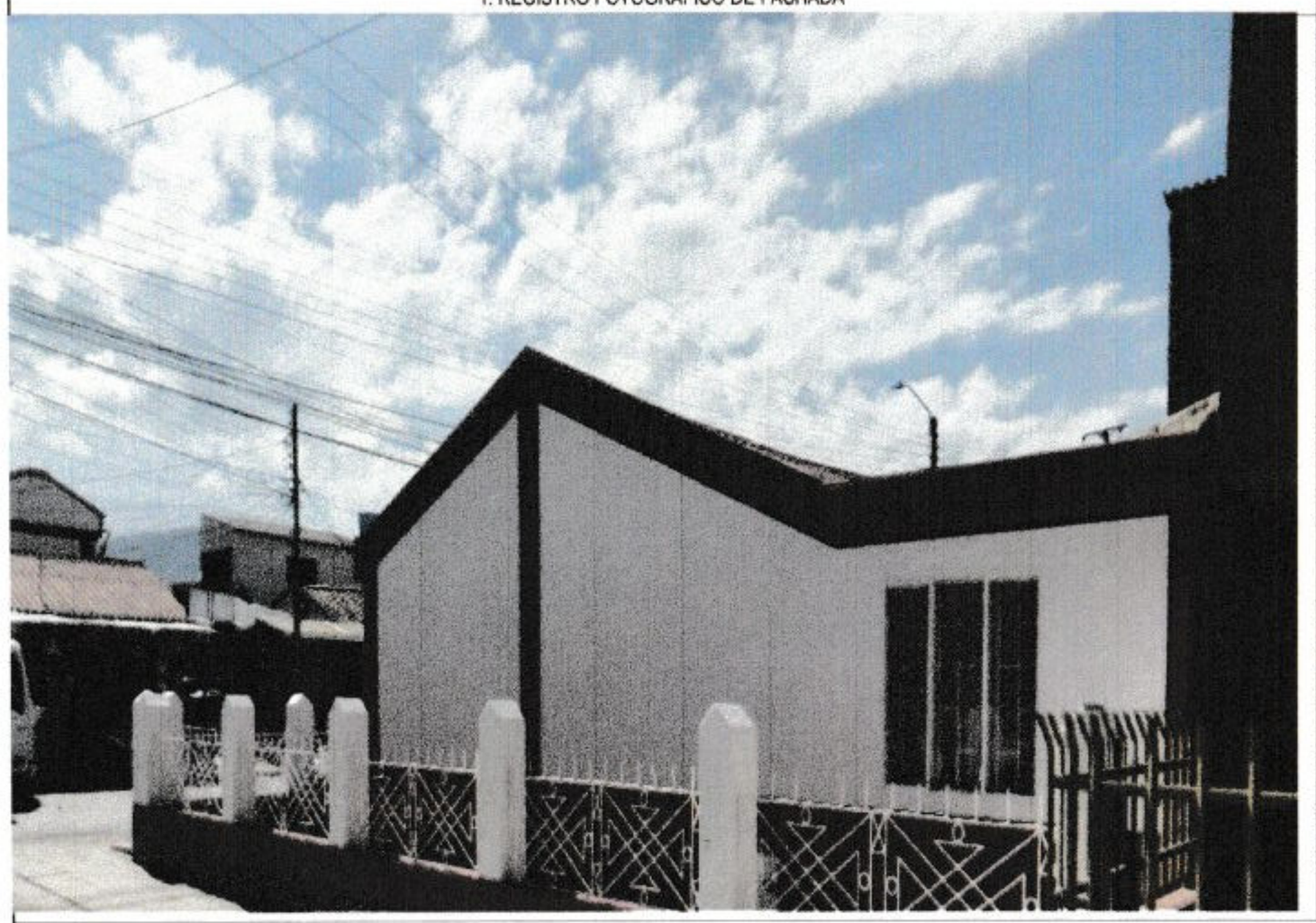

2. DATOS DEL PREDIO

PROPIETARIO	Ruth Cecilia Neita Rosero		
DIRECCIÓN	crr 26 n 2 f - 15		
TELÉFONO	3156181884	No. PISOS	1
FRENTE (Mts)	9m	ESTRATO	3

SERVICIOS PÚBLICOS

	S/N	OBSERVACIONES
AGUA	x	
ALCANTARILLADO	x	
ENERGÍA	x	
TELÉFONO	x	
GAS	x	
TELEVISIÓN - CABLE	x	
OTRO - ¿CUAL ?		

CLASIFICACIÓN DE PREDIOS

RESIDENCIAL	x	URBANIZADO NO EDIFICADO		
COMERCIAL		URBANIZABLES NO URBANIZADOS		
FINANCIERO		NO URBANIZABLE		
INDUSTRIAL		RURAL		
DOTACIONAL		RURAL DESTINADO A PRODUCCIÓN		
DEPOSITO Y PARQUEADEROS		OTRO		¿CUÁL ?

OBSERVACIONES - DESCRIPCION:<Describir según tipologías definidas en el Acuerdo No. 105 de 2003.>

3. DESCRIPCIÓN Y ESTADO DEL PREDIO ANTES DE INICIAR EL PROYECTO (fachada, puertas, ventanas, muros, escaleras, pisos, placas de entrepiso, cubiertas, otros)

Firma Ruth Cecilia Neita Rosero
Nombre: Ruth Cecilia Neita Rosero
PROPIETARIO DEL PREDIO
C.C. / NIT 23741783

Firma
Nombre: JOHN ROSAS
REPRESENTANTE CONTRATISTA

Copias: Contratista, Interventoría, Propietario

NIT: 891.855.130-1

MUNICIPIO DE SOGAMOSO
MACROPROCESO: GESTIÓN DE DESARROLLO FISICO E INFRAESTRUCTURA
PROCESO: GESTIÓN DE INFRAESTRUCTURA

S.G.C.

ACTA DE VECINDAD	**FECHA: 2011/12**	**VERSION 1**

CONTRATO No. :	2025032						Hoja	4	de	9
OBJETO:	CONSTRUCCIÓN DE PARQUE EN EL BARRIO MAGDALENA UBICADO EN LA CALLE 2G ENTRE LA CARRERA 26 Y TRANSVERSAL 27 DEL MUNICIPIO DE SOGAMOSO.									
CONTRATISTA:	JOHN EMERSON ROSAS MESA									
REGISTRO No.		**FECHA**	28	8	2025	**ELABORÓ**	**JAIRO ALONSO ROSAS**	**REVISÓ**	**JOHN EMERSON ROSAS MESA**	

1. REGISTRO FOTOGRÁFICO DE FACHADA



2. DATOS DEL PREDIO

PROPIETARIO	Luz Miryam Negro		
DIRECCIÓN	crr 26 - 13 n 2-g		
TELÉFONO	3114493860	No. PISOS	2
FRENTE (Mts)	8m	ESTRATO	2

SERVICIOS PÚBLICOS

	S/N	OBSERVACIONES
AGUA	x	
ALCANTARILLADO	x	
ENERGÍA	x	
TELÉFONO	x	
GAS	x	
TELEVISIÓN - CABLE	x	
OTRO - ¿CUAL ?		

CLASIFICACIÓN DE PREDIOS

RESIDENCIAL	x	URBANIZADO NO EDIFICADO			
COMERCIAL		URBANIZABLES NO URBANIZADOS			
FINANCIERO		NO URBANIZABLE			
INDUSTRIAL		RURAL			
DOTACIONAL		RURAL DESTINADO A PRODUCCIÓN			
DEPOSITO Y PARQUEADEROS		OTRO		¿CUÁL ?	

OBSERVACIONES - DESCRIPCION:<Describir según tipologías definidas en el Acuerdo No. 105 de 2003.>

3. DESCRIPCIÓN Y ESTADO DEL PREDIO ANTES DE INICIAR EL PROYECTO (fachada, puertas, ventanas, muros, escaleras, pisos, placas de entrepiso, cubiertas, otros)

Firma
Nombre: Luz Miryam Negro
PROPIETARIO DEL PREDIO
C.C. / NIT 23810445

Firma
Nombre: JOHN ROSAS
REPRESENTANTE CONTRATISTA

Copias: Contratista, Interventoría, Propietario

NIT: 891.855.130-1

MUNICIPIO DE SOGAMOSO
MACROPROCESO: GESTIÓN DE DESARROLLO FISICO E INFRAESTRUCTURA
PROCESO: GESTIÓN DE INFRAESTRUCTURA

S.G.C.

ACTA DE VECINDAD	FECHA: 2011/12	VERSION 1

CONTRATO No. :	2025032							Hoja	5	de	9
OBJETO:	CONSTRUCCIÓN DE PARQUE EN EL BARRIO MAGDALENA UBICADO EN LA CALLE 2G ENTRE LA CARRERA 26 Y TRANSVERSAL 27 DEL MUNICIPIO DE SOGAMOSO.										
CONTRATISTA:	JOHN EMERSON ROSAS MESA										
REGISTRO No.		**FECHA**	25	5	2025	**ELABORÓ**	**JAIRO ALONSO ROSAS**	**REVISÓ**	**JOHN EMERSON ROSAS MESA**		

1. REGISTRO FOTOGRÁFICO DE FACHADA



2. DATOS DEL PREDIO

PROPIETARIO	Gilberto Morales		
DIRECCIÓN	cr 3 b 96 - 25		
TELÉFONO	3124022752	No. PISOS	1
FRENTE (Mts)	10 m	ESTRATO	2

SERVICIOS PÚBLICOS

	S/N	OBSERVACIONES
AGUA	x	
ALCANTARILLADO	x	
ENERGÍA	x	
TELÉFONO	x	
GAS	x	
TELEVISIÓN - CABLE	x	
OTRO - ¿CUAL ?		

CLASIFICACIÓN DE PREDIOS

RESIDENCIAL	x	URBANIZADO NO EDIFICADO			
COMERCIAL		URBANIZABLES NO URBANIZADOS			
FINANCIERO		NO URBANIZABLE			
INDUSTRIAL		RURAL			
DOTACIONAL		RURAL DESTINADO A PRODUCCIÓN			
DEPOSITO Y PARQUEADEROS		OTRO		¿CUÁL ?	

OBSERVACIONES - DESCRIPCION:<Describir según tipologías definidas en el Acuerdo No. 105 de 2003.>

3. DESCRIPCIÓN Y ESTADO DEL PREDIO ANTES DE INICIAR EL PROYECTO (fachada, puertas, ventanas, muros, escaleras, pisos, placas de entrepiso, cubiertas, otros)

Firma
Nombre: Gilberto Morales
PROPIETARIO DEL PREDIO
C.C. / NIT 19767689

Firma
Nombre: JOHN ROSAS
REPRESENTANTE CONTRATISTA

Copias: Contratista, Interventoría, Propietario

NIT: 891.855.130-1

MUNICIPIO DE SOGAMOSO
MACROPROCESO: GESTIÓN DE DESARROLLO FISICO E INFRAESTRUCTURA
PROCESO: GESTIÓN DE INFRAESTRUCTURA

S.G.C.

ACTA DE VECINDAD	**FECHA: 2011/12**	**VERSION 1**

CONTRATO No. :	2025032							Hoja	6	de	9
OBJETO:	CONSTRUCCIÓN DE PARQUE EN EL BARRIO MAGDALENA UBICADO EN LA CALLE 2G ENTRE LA CARRERA 26 Y TRANSVERSAL 27 DEL MUNICIPIO DE SOGAMOSO.										
CONTRATISTA:	JOHN EMERSON ROSAS MESA										
REGISTRO No.		**FECHA**	25	9	2025	**ELABORÓ**	**JAIRO ALONSO ROSAS**	**REVISÓ**	**JOHN EMERSON ROSAS MESA**		

1. REGISTRO FOTOGRÁFICO DE FACHADA



2. DATOS DEL PREDIO

PROPIETARIO	Jorgue Alverto Ramirez		
DIRECCIÓN	cll 12 n 26-45		
TELÉFONO	3202458095	No. PISOS	1
FRENTE (Mts)	10 M	ESTRATO	2

SERVICIOS PÚBLICOS

	S/N	OBSERVACIONES
AGUA	x	
ALCANTARILLADO	x	
ENERGÍA	x	
TELÉFONO	x	
GAS	x	
TELEVISIÓN - CABLE	x	
OTRO - ¿CUAL ?		

CLASIFICACIÓN DE PREDIOS

RESIDENCIAL	x	URBANIZADO NO EDIFICADO			
COMERCIAL		URBANIZABLES NO URBANIZADOS			
FINANCIERO		NO URBANIZABLE			
INDUSTRIAL		RURAL			
DOTACIONAL		RURAL DESTINADO A PRODUCCIÓN			
DEPOSITO Y PARQUEADEROS		OTRO		¿CUÁL ?	

OBSERVACIONES - DESCRIPCION:<Describir según tipologías definidas en el Acuerdo No. 105 de 2003.>

3. DESCRIPCIÓN Y ESTADO DEL PREDIO ANTES DE INICIAR EL PROYECTO (fachada, puertas, ventanas, muros, escaleras, pisos, placas de entrepiso, cubiertas, otros)

Firma
Nombre: **Jorgue Alverto Ramirez**
PROPIETARIO DEL PREDIO
C.C. / NIT 9527600

Firma
Nombre: **JOHN ROSAS**
REPRESENTANTE CONTRATISTA

Copias: Contratista, Interventoría, Propietario

NIT: 891.855.130-1

MUNICIPIO DE SOGAMOSO
MACROPROCESO: GESTIÓN DE DESARROLLO FISICO E INFRAESTRUCTURA
PROCESO: GESTIÓN DE INFRAESTRUCTURA

S.G.C.

ACTA DE VECINDAD	**FECHA: 2011/12**	**VERSION 1**

CONTRATO No. :	2025032	Hoja 7 de 9	
OBJETO:	CONSTRUCCIÓN DE PARQUE EN EL BARRIO MAGDALENA UBICADO EN LA CALLE 2G ENTRE LA CARRERA 26 Y TRANSVERSAL 27 DEL MUNICIPIO DE SOGAMOSO.		
CONTRATISTA:	JOHN EMERSON ROSAS MESA		
REGISTRO No.	**FECHA**	**ELABORÓ** JAIRO ALONSO ROSAS	**REVISÓ** JOHN EMERSON ROSAS MESA

1. REGISTRO FOTOGRÁFICO DE FACHADA



2. DATOS DEL PREDIO

PROPIETARIO	Maria De Jesus Rivero Cardenas		
DIRECCIÓN	cll 2 g 26 a 16		
TELÉFONO	3142235785	No. PISOS	1
FRENTE (Mts)	10 M	ESTRATO	2

SERVICIOS PÚBLICOS

	S/N	OBSERVACIONES
AGUA	x	
ALCANTARILLADO	x	
ENERGÍA	x	
TELÉFONO	x	
GAS	x	
TELEVISIÓN - CABLE	x	
OTRO - ¿CUAL ?		

CLASIFICACIÓN DE PREDIOS

RESIDENCIAL	x	URBANIZADO NO EDIFICADO		
COMERCIAL		URBANIZABLES NO URBANIZADOS		
FINANCIERO		NO URBANIZABLE		
INDUSTRIAL		RURAL		
DOTACIONAL		RURAL DESTINADO A PRODUCCIÓN		
DEPOSITO Y PARQUEADEROS		OTRO		¿CUÁL ?

OBSERVACIONES - DESCRIPCION:<Describir según tipologías definidas en el Acuerdo No. 105 de 2003.>

3. DESCRIPCIÓN Y ESTADO DEL PREDIO ANTES DE INICIAR EL PROYECTO (fachada, puertas, ventanas, muros, escaleras, pisos, placas de entrepiso, cubiertas, otros)

Firma Maria Rivero Cardenas
Nombre: Maria De Jesus Rivero Cardenas
PROPIETARIO DEL PREDIO
C.C. / NIT 46359843

Firma
Nombre: JOHN ROSAS
REPRESENTANTE CONTRATISTA

Copias: Contratista, Interventoría, Propietario

NIT: 891.855.130-1

MUNICIPIO DE SOGAMOSO
MACROPROCESO: GESTIÓN DE DESARROLLO FISICO E INFRAESTRUCTURA
PROCESO: GESTIÓN DE INFRAESTRUCTURA

S.G.C.

ACTA DE VECINDAD	**FECHA: 2011/12**	**VERSION 1**

CONTRATO No. :	2025032							Hoja	8	de	9
OBJETO:	CONSTRUCCIÓN DE PARQUE EN EL BARRIO MAGDALENA UBICADO EN LA CALLE 2G ENTRE LA CARRERA 26 Y TRANSVERSAL 27 DEL MUNICIPIO DE SOGAMOSO.										
CONTRATISTA:	JOHN EMERSON ROSAS MESA										
REGISTRO No.		**FECHA**	25	9	2025	**ELABORÓ**	**JAIRO ALONSO ROSAS**	**REVISÓ**	**JOHN EMERSON ROSAS MESA**		

1. REGISTRO FOTOGRÁFICO DE FACHADA



2. DATOS DEL PREDIO

PROPIETARIO	Luci Sandoval		
DIRECCIÓN	crr 26 a 2 g - 05		
TELÉFONO	3105521708	No. PISOS	1
FRENTE (Mts)	10 M	ESTRATO	2

SERVICIOS PÚBLICOS

	S/N	OBSERVACIONES
AGUA	x	
ALCANTARILLADO	x	
ENERGÍA	x	
TELÉFONO	x	
GAS	x	
TELEVISIÓN - CABLE	x	
OTRO - ¿CUAL ?		

CLASIFICACIÓN DE PREDIOS

RESIDENCIAL	x	URBANIZADO NO EDIFICADO		
COMERCIAL		URBANIZABLES NO URBANIZADOS		
FINANCIERO		NO URBANIZABLE		
INDUSTRIAL		RURAL		
DOTACIONAL		RURAL DESTINADO A PRODUCCIÓN		
DEPOSITO Y PARQUEADEROS		OTRO		¿CUÁL ?

OBSERVACIONES - DESCRIPCION:<Describir según tipologías definidas en el Acuerdo No. 105 de 2003.>

3. DESCRIPCIÓN Y ESTADO DEL PREDIO ANTES DE INICIAR EL PROYECTO (fachada, puertas, ventanas, muros, escaleras, pisos, placas de entrepiso, cubiertas, otros)

Firma
Nombre: Luci Sandoval
PROPIETARIO DEL PREDIO
C.C. / NIT 46361721

Firma
Nombre: JOHN ROSAS
REPRESENTANTE CONTRATISTA

Copias: Contratista, Interventoría, Propietario

NIT: 891.855.130-1

MUNICIPIO DE SOGAMOSO
MACROPROCESO: GESTIÓN DE DESARROLLO FISICO E INFRAESTRUCTURA
PROCESO: GESTIÓN DE INFRAESTRUCTURA

S.G.C.

ACTA DE VECINDAD	FECHA: 2011/12	VERSION 1

CONTRATO No. :	2025032	Hoja 9 de 9	
OBJETO:	CONSTRUCCIÓN DE PARQUE EN EL BARRIO MAGDALENA UBICADO EN LA CALLE 2G ENTRE LA CARRERA 26 Y TRANSVERSAL 27 DEL MUNICIPIO DE SOGAMOSO.		
CONTRATISTA:	JOHN EMERSON ROSAS MESA		
REGISTRO No.	**FECHA**	**ELABORÓ**	**JAIRO ALONSO ROSAS**
		REVISÓ	**JOHN EMERSON ROSAS MESA**

1. REGISTRO FOTOGRÁFICO DE FACHADA

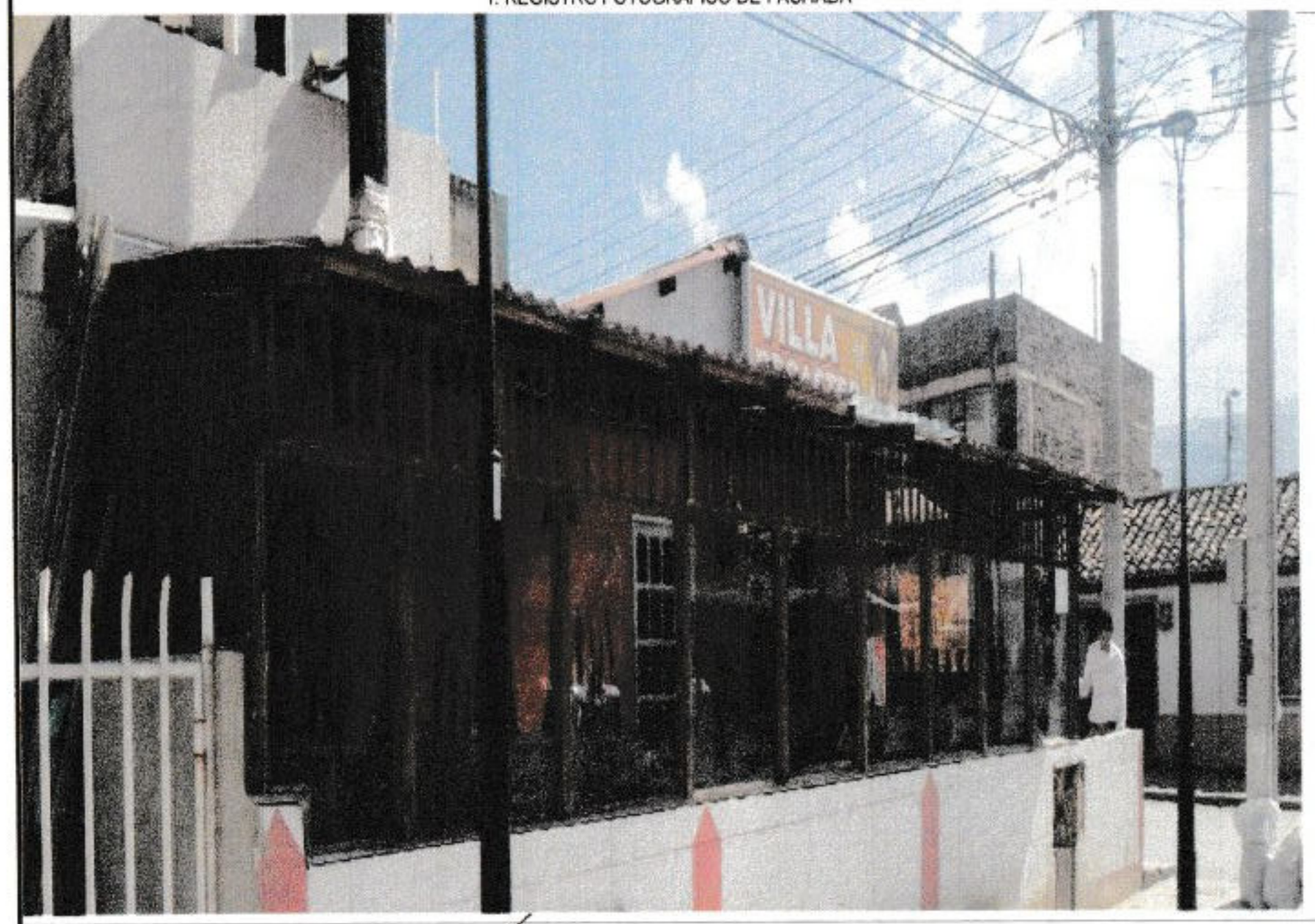

2. DATOS DEL PREDIO

PROPIETARIO	Javier Garzon		
DIRECCIÓN	crr 26 n 2g - 05		
TELÉFONO	3118045094	No. PISOS	1
FRENTE (Mts)	6M	ESTRATO	2

SERVICIOS PÚBLICOS

	S/N	OBSERVACIONES
AGUA	x	
ALCANTARILLADO	x	
ENERGÍA	x	
TELÉFONO	x	
GAS	x	
TELEVISIÓN - CABLE	x	
OTRO - ¿CUAL ?		

CLASIFICACIÓN DE PREDIOS

RESIDENCIAL	x	URBANIZADO NO EDIFICADO		
COMERCIAL		URBANIZABLES NO URBANIZADOS		
FINANCIERO		NO URBANIZABLE		
INDUSTRIAL		RURAL		
DOTACIONAL		RURAL DESTINADO A PRODUCCIÓN		
DEPOSITO Y PARQUEADEROS		OTRO		¿CUÁL ?

OBSERVACIONES - DESCRIPCION:<Describir según tipologías definidas en el Acuerdo No. 105 de 2003.>

3. DESCRIPCIÓN Y ESTADO DEL PREDIO ANTES DE INICIAR EL PROYECTO (fachada, puertas, ventanas, muros, escaleras, pisos, placas de entrepiso, cubiertas, otros)

Firma
Nombre: Javier Garzon
PROPIETARIO DEL PREDIO
C.C. / NIT 1057584015

Firma
Nombre: JOHN ROSAS
REPRESENTANTE CONTRATISTA

Copias: Contratista, Interventoría, Propietario

NIT: 891.855.130-1

MUNICIPIO DE SOGAMOSO
MACROPROCESO: GESTIÓN DE DESARROLLO FISICO E INFRAESTRUCTURA
PROCESO: GESTIÓN DE INFRAESTRUCTURA

S.G.C.

ACTA DE CIERRE	FECHA: 2011/12	VERSION 1

CONTRATO No. :	2025032	Hoja 1 de 9	
OBJETO:	CONSTRUCCIÓN DE PARQUE EN EL BARRIO MAGDALENA UBICADO EN LA CALLE 2G ENTRE LA CARRERA 26 Y TRANSVERSAL 27 DEL MUNICIPIO DE SOGAMOSO.		
CONTRATISTA:	JOHN EMERSON ROSAS MESA		
REGISTRO No.	**FECHA**	**ELABORÓ**	**JAIRO ALONSO ROSAS**
		REVISÓ	**JOHN EMERSON ROSAS MESA**

1. REGISTRO FOTOGRÁFICO DE FACHADA



2. DATOS DEL PREDIO

PROPIETARIO	Sandra Velandia		
DIRECCIÓN	call 2gn26a24		
TELÉFONO	3115179256	No. PISOS	1
FRENTE (Mts)	9 M	ESTRATO	2

SERVICIOS PÚBLICOS

	S/N	OBSERVACIONES
AGUA	x	
ALCANTARILLADO	x	
ENERGÍA	x	
TELÉFONO	x	
GAS	x	
TELEVISIÓN - CABLE	x	
OTRO - ¿CUAL ?		

CLASIFICACIÓN DE PREDIOS

RESIDENCIAL	x	URBANIZADO NO EDIFICADO		
COMERCIAL		URBANIZABLES NO URBANIZADOS		
FINANCIERO		NO URBANIZABLE		
INDUSTRIAL		RURAL		
DOTACIONAL		RURAL DESTINADO A PRODUCCIÓN		
DEPOSITO Y PARQUEADEROS		OTRO		¿CUÀL ?

OBSERVACIONES - DESCRIPCION:<Describir según tipologías definidas en el Acuerdo No. 105 de 2003.>

3. DESCRIPCIÓN Y ESTADO DEL PREDIO ANTES DE INICIAR EL PROYECTO (fachada, puertas, ventanas, muros, escaleras, pisos, placas de entrepiso, cubiertas, otros)

Firma
Nombre: Sandra Velandia
PROPIETARIO DEL PREDIO
C.C. / NIT

Firma
Nombre: JOHN ROSAS
REPRESENTANTE CONTRATISTA

Copias: Contratista, Interventoría, Propietario

NIT: 891.855.130-1

MUNICIPIO DE SOGAMOSO
MACROPROCESO: GESTIÓN DE DESARROLLO FISICO E INFRAESTRUCTURA
PROCESO: GESTIÓN DE INFRAESTRUCTURA

S.G.C.

ACTA DE CIERRE	FECHA: 2011/12	VERSION 1

CONTRATO No. :	2025032	Hoja	2	de	9
OBJETO:	CONSTRUCCIÓN DE PARQUE EN EL BARRIO MAGDALENA UBICADO EN LA CALLE 2G ENTRE LA CARRERA 26 Y TRANSVERSAL 27 DEL MUNICIPIO DE SOGAMOSO.				
CONTRATISTA:	JOHN EMERSON ROSAS MESA				

REGISTRO No.		**FECHA**	17	11	2025	**ELABORÓ**	**JAIRO ALONSO ROSAS**	**REVISÓ**	**JOHN EMERSON ROSAS MESA**

1. REGISTRO FOTOGRÁFICO DE FACHADA



2. DATOS DEL PREDIO

PROPIETARIO	Dilma Berdugo Silva		
DIRECCIÓN	call 2gn26a25		
TELÉFONO	3204364072	No. PISOS	1
FRENTE (Mts)	10M	ESTRATO	2

SERVICIOS PÚBLICOS

	S/N	OBSERVACIONES
AGUA	x	
ALCANTARILLADO	x	
ENERGÍA	x	
TELÉFONO	x	
GAS	x	
TELEVISIÓN - CABLE	x	
OTRO - ¿CUAL ?		

CLASIFICACIÓN DE PREDIOS

RESIDENCIAL	x	URBANIZADO NO EDIFICADO		
COMERCIAL		URBANIZABLES NO URBANIZADOS		
FINANCIERO		NO URBANIZABLE		
INDUSTRIAL		RURAL		
DOTACIONAL		RURAL DESTINADO A PRODUCCIÓN		
DEPOSITO Y PARQUEADEROS		OTRO		¿CUÁL ?

OBSERVACIONES - DESCRIPCION:<Describir según tipologías definidas en el Acuerdo No. 105 de 2003.>

3. DESCRIPCIÓN Y ESTADO DEL PREDIO ANTES DE INICIAR EL PROYECTO (fachada, puertas, ventanas, muros, escaleras, pisos, placas de entrepiso, cubiertas, otros)

Firma
Nombre: Dilma Berdugo Silva
PROPIETARIO DEL PREDIO
C.C. / NIT 23873471

Firma
Nombre: JOHN ROSAS
REPRESENTANTE CONTRATISTA

Copias: Contratista, Interventoría, Propietario

NIT: 891.855.130-1

MUNICIPIO DE SOGAMOSO
MACROPROCESO: GESTIÓN DE DESARROLLO FISICO E INFRAESTRUCTURA
PROCESO: GESTIÓN DE INFRAESTRUCTURA

S.G.C.

ACTA DE CIERRE	FECHA: 2011/12	VERSION 1

CONTRATO No. :	2025032	Hoja 3 de 9	
OBJETO:	CONSTRUCCIÓN DE PARQUE EN EL BARRIO MAGDALENA UBICADO EN LA CALLE 2G ENTRE LA CARRERA 26 Y TRANSVERSAL 27 DEL MUNICIPIO DE SOGAMOSO.		
CONTRATISTA:	JOHN EMERSON ROSAS MESA		
REGISTRO No.	**FECHA**	**ELABORÓ** JAIRO ALONSO ROSAS	**REVISÓ** JOHN EMERSON ROSAS MESA

1. REGISTRO FOTOGRÁFICO DE FACHADA

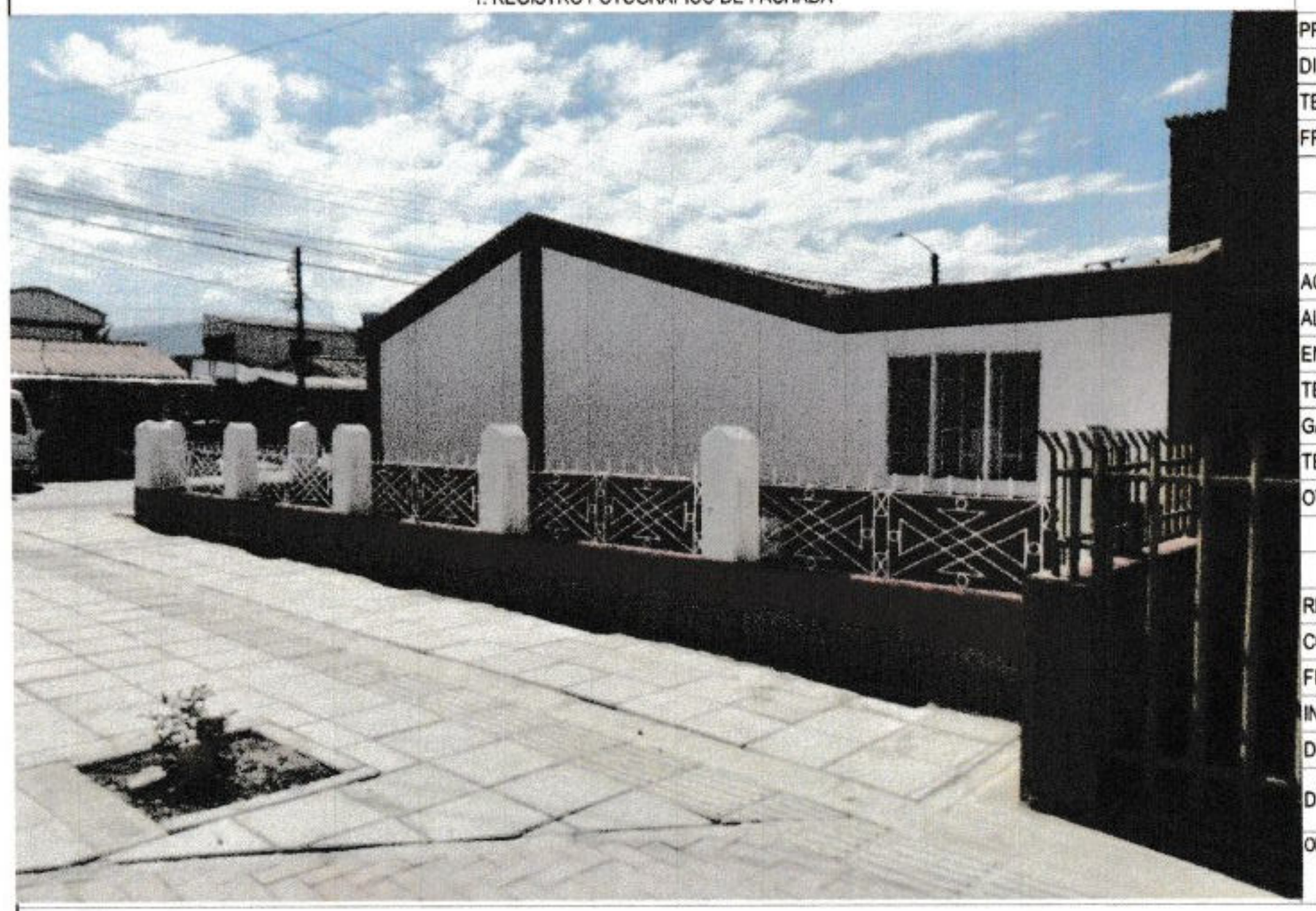

2. DATOS DEL PREDIO

PROPIETARIO	Ruth Cecilia Neita Rosero		
DIRECCIÓN	crr 26 n 2 f - 15		
TELÉFONO	3156181884	No. PISOS	1
FRENTE (Mts)	9m	ESTRATO	3

SERVICIOS PÚBLICOS

	S/N	OBSERVACIONES
AGUA	x	
ALCANTARILLADO	x	
ENERGÍA	x	
TELÉFONO	x	
GAS	x	
TELEVISIÓN - CABLE	x	
OTRO - ¿CUAL ?		

CLASIFICACIÓN DE PREDIOS

RESIDENCIAL	x	URBANIZADO NO EDIFICADO		
COMERCIAL		URBANIZABLES NO URBANIZADOS		
FINANCIERO		NO URBANIZABLE		
INDUSTRIAL		RURAL		
DOTACIONAL		RURAL DESTINADO A PRODUCCIÓN		
DEPOSITO Y PARQUEADEROS		OTRO		¿CUÁL ?

OBSERVACIONES - DESCRIPCION:<Describir según tipologías definidas en el Acuerdo No. 105 de 2003.>

3. DESCRIPCIÓN Y ESTADO DEL PREDIO ANTES DE INICIAR EL PROYECTO (fachada, puertas, ventanas, muros, escaleras, pisos, placas de entrepiso, cubiertas, otros)

Firma Ruth Cecilia Neita Rosero
Nombre: Ruth Cecilia Neita Rosero
PROPIETARIO DEL PREDIO
C.C. / NIT 23741783

Firma
Nombre: JOHN ROSAS
REPRESENTANTE CONTRATISTA

Copias: Contratista, Interventoría, Propietario

NIT: 891.855.130-1

MUNICIPIO DE SOGAMOSO
MACROPROCESO: GESTIÓN DE DESARROLLO FISICO E INFRAESTRUCTURA
PROCESO: GESTIÓN DE INFRAESTRUCTURA

S.G.C.

ACTA DE CIERRE	**FECHA: 2011/12**	**VERSION 1**

CONTRATO No. :	2025032							Hoja	4	de	9
OBJETO:	CONSTRUCCIÓN DE PARQUE EN EL BARRIO MAGDALENA UBICADO EN LA CALLE 2G ENTRE LA CARRERA 26 Y TRANSVERSAL 27 DEL MUNICIPIO DE SOGAMOSO.										
CONTRATISTA:	JOHN EMERSON ROSAS MESA										
REGISTRO No.		**FECHA**				**ELABORÓ**	**JAIRO ALONSO ROSAS**	**REVISÓ**	**JOHN EMERSON ROSAS MESA**		

1. REGISTRO FOTOGRÁFICO DE FACHADA



2. DATOS DEL PREDIO

PROPIETARIO	Luz Miryam Negro		
DIRECCIÓN	crr 26 - 13 n 2-g		
TELÉFONO	3114493860	No. PISOS	2
FRENTE (Mts)	8m	ESTRATO	2

SERVICIOS PÚBLICOS

	S/N	OBSERVACIONES
AGUA	x	
ALCANTARILLADO	x	
ENERGÍA	x	
TELÉFONO	x	
GAS	x	
TELEVISIÓN - CABLE	x	
OTRO - ¿CUAL ?		

CLASIFICACIÓN DE PREDIOS

RESIDENCIAL	x	URBANIZADO NO EDIFICADO		
COMERCIAL		URBANIZABLES NO URBANIZADOS		
FINANCIERO		NO URBANIZABLE		
INDUSTRIAL		RURAL		
DOTACIONAL		RURAL DESTINADO A PRODUCCIÓN		
DEPOSITO Y PARQUEADEROS		OTRO	¿CUÀL ?	

OBSERVACIONES - DESCRIPCION:<Describir según tipologías definidas en el Acuerdo No. 105 de 2003.>

3. DESCRIPCIÓN Y ESTADO DEL PREDIO ANTES DE INICIAR EL PROYECTO (fachada, puertas, ventanas, muros, escaleras, pisos, placas de entrepiso, cubiertas, otros)

Firma
Nombre: Luz Miryam Negro
PROPIETARIO DEL PREDIO
C.C. / NIT 23810445

Firma
Nombre: JOHN ROSAS
REPRESENTANTE CONTRATISTA

Copias: Contratista, Interventoría, Propietario

NIT: 891.855.130-1

MUNICIPIO DE SOGAMOSO
MACROPROCESO: GESTIÓN DE DESARROLLO FISICO E INFRAESTRUCTURA
PROCESO: GESTIÓN DE INFRAESTRUCTURA

S.G.C.

ACTA DE CIERRE	**FECHA: 2011/12**	**VERSION 1**

CONTRATO No. :	2025032	Hoja 5 de 9	
OBJETO:	CONSTRUCCIÓN DE PARQUE EN EL BARRIO MAGDALENA UBICADO EN LA CALLE 2G ENTRE LA CARRERA 26 Y TRANSVERSAL 27 DEL MUNICIPIO DE SOGAMOSO.		
CONTRATISTA:	JOHN EMERSON ROSAS MESA		
REGISTRO No.	**FECHA**	**ELABORÓ**	**JAIRO ALONSO ROSAS**
		REVISÓ	**JOHN EMERSON ROSAS MESA**

1. REGISTRO FOTOGRÁFICO DE FACHADA



2. DATOS DEL PREDIO

PROPIETARIO	Gilberto Morales		
DIRECCIÓN	cr 3 b 96 - 25		
TELÉFONO	3124022752	No. PISOS	1
FRENTE (Mts)	10 m	ESTRATO	2

SERVICIOS PÚBLICOS

	S/N	OBSERVACIONES
AGUA	x	
ALCANTARILLADO	x	
ENERGÍA	x	
TELÉFONO	x	
GAS	x	
TELEVISIÓN - CABLE	x	
OTRO - ¿CUAL ?		

CLASIFICACIÓN DE PREDIOS

RESIDENCIAL	x	URBANIZADO NO EDIFICADO		
COMERCIAL		URBANIZABLES NO URBANIZADOS		
FINANCIERO		NO URBANIZABLE		
INDUSTRIAL		RURAL		
DOTACIONAL		RURAL DESTINADO A PRODUCCIÓN		
DEPOSITO Y PARQUEADEROS		OTRO	¿CUÀL ?	

OBSERVACIONES - DESCRIPCION:<Describir según tipologías definidas en el Acuerdo No. 105 de 2003.>

3. DESCRIPCIÓN Y ESTADO DEL PREDIO ANTES DE INICIAR EL PROYECTO (fachada, puertas, ventanas, muros, escaleras, pisos, placas de entrepiso, cubiertas, otros)

Firma
Nombre: Gilberto Morales
PROPIETARIO DEL PREDIO
C.C. / NIT 19767689

Firma
Nombre: JOHN ROSAS
REPRESENTANTE CONTRATISTA

Copias: Contratista, Interventoría, Propietario

NIT: 891.855.130-1

MUNICIPIO DE SOGAMOSO
MACROPROCESO: GESTIÓN DE DESARROLLO FISICO E INFRAESTRUCTURA
PROCESO: GESTIÓN DE INFRAESTRUCTURA

S.G.C.

ACTA DE CIERRE	FECHA: 2011/12	VERSION 1

CONTRATO No. :	2025032							Hoja	6	de	9
OBJETO:	CONSTRUCCIÓN DE PARQUE EN EL BARRIO MAGDALENA UBICADO EN LA CALLE 2G ENTRE LA CARRERA 26 Y TRANSVERSAL 27 DEL MUNICIPIO DE SOGAMOSO.										
CONTRATISTA:	JOHN EMERSON ROSAS MESA										
REGISTRO No.		**FECHA**	17	11	2011	**ELABORÓ**	**JAIRO ALONSO ROSAS**	**REVISÓ**	**JOHN EMERSON ROSAS MESA**		

1. REGISTRO FOTOGRÁFICO DE FACHADA



2. DATOS DEL PREDIO

PROPIETARIO	Jorgue Alverto Ramirez		
DIRECCIÓN	cll 12 n 26-45		
TELÉFONO	3202458095	No. PISOS	1
FRENTE (Mts)	10 M	ESTRATO	2

SERVICIOS PÚBLICOS

	S/N	OBSERVACIONES
AGUA	x	
ALCANTARILLADO	x	
ENERGÍA	x	
TELÉFONO	x	
GAS	x	
TELEVISIÓN - CABLE	x	
OTRO - ¿CUAL ?		

CLASIFICACIÓN DE PREDIOS

RESIDENCIAL	x	URBANIZADO NO EDIFICADO		
COMERCIAL		URBANIZABLES NO URBANIZADOS		
FINANCIERO		NO URBANIZABLE		
INDUSTRIAL		RURAL		
DOTACIONAL		RURAL DESTINADO A PRODUCCIÓN		
DEPOSITO Y PARQUEADEROS		OTRO		¿CUÀL ?

OBSERVACIONES - DESCRIPCION:<Describir según tipologías definidas en el Acuerdo No. 105 de 2003.>

3. DESCRIPCIÓN Y ESTADO DEL PREDIO ANTES DE INICIAR EL PROYECTO (fachada, puertas, ventanas, muros, escaleras, pisos, placas de entrepiso, cubiertas, otros)

Firma
Nombre: Jorgue Alverto Ramirez
PROPIETARIO DEL PREDIO
C.C. / NIT 9527600

Firma
Nombre: JOHN ROSAS
REPRESENTANTE CONTRATISTA

Copias: Contratista, Interventoría, Propietario

NIT: 891.855.130-1

MUNICIPIO DE SOGAMOSO
MACROPROCESO: GESTIÓN DE DESARROLLO FISICO E INFRAESTRUCTURA
PROCESO: GESTIÓN DE INFRAESTRUCTURA

S.G.C.

ACTA DE CIERRE	**FECHA: 2011/12**	**VERSION 1**

CONTRATO No. :	2025032	Hoja 7 de 9	
OBJETO:	CONSTRUCCIÓN DE PARQUE EN EL BARRIO MAGDALENA UBICADO EN LA CALLE 2G ENTRE LA CARRERA 26 Y TRANSVERSAL 27 DEL MUNICIPIO DE SOGAMOSO.		
CONTRATISTA:	JOHN EMERSON ROSAS MESA		
REGISTRO No.	**FECHA** 17 11 2025	**ELABORÓ**	**JAIRO ALONSO ROSAS**
		REVISÓ	**JOHN EMERSON ROSAS MESA**

1. REGISTRO FOTOGRÁFICO DE FACHADA



2. DATOS DEL PREDIO

PROPIETARIO	Maria De Jesus Rivero Cardenas		
DIRECCIÓN	cll 2 g 26 a 16		
TELÉFONO	3142235785	No. PISOS	1
FRENTE (Mts)	10 M	ESTRATO	2

SERVICIOS PÚBLICOS

	S/N	OBSERVACIONES
AGUA	x	
ALCANTARILLADO	x	
ENERGÍA	x	
TELÉFONO	x	
GAS	x	
TELEVISIÓN - CABLE	x	
OTRO - ¿CUAL ?		

CLASIFICACIÓN DE PREDIOS

RESIDENCIAL	x	URBANIZADO NO EDIFICADO		
COMERCIAL		URBANIZABLES NO URBANIZADOS		
FINANCIERO		NO URBANIZABLE		
INDUSTRIAL		RURAL		
DOTACIONAL		RURAL DESTINADO A PRODUCCIÓN		
DEPOSITO Y PARQUEADEROS		OTRO		¿CUÁL ?

OBSERVACIONES - DESCRIPCION:<Describir según tipologías definidas en el Acuerdo No. 105 de 2003.>

3. DESCRIPCIÓN Y ESTADO DEL PREDIO ANTES DE INICIAR EL PROYECTO (fachada, puertas, ventanas, muros, escaleras, pisos, placas de entrepiso, cubiertas, otros)

Firma María Rivero Cardenas
Nombre: **Maria De Jesus Rivero Cardenas**
PROPIETARIO DEL PREDIO
C.C. / NIT 46359843

Firma
Nombre: **JOHN ROSAS**
REPRESENTANTE CONTRATISTA

Copias: Contratista, Interventoría, Propietario

MUNICIPIO DE SOGAMOSO
MACROPROCESO: GESTIÓN DE DESARROLLO FISICO E INFRAESTRUCTURA
PROCESO: GESTIÓN DE INFRAESTRUCTURA

NIT: 891.855.130-1

S.G.C.

ACTA DE CIERRE	**FECHA: 2011/12**	**VERSION 1**

CONTRATO No. :	2025032							Hoja	8	de	9
OBJETO:	CONSTRUCCIÓN DE PARQUE EN EL BARRIO MAGDALENA UBICADO EN LA CALLE 2G ENTRE LA CARRERA 26 Y TRANSVERSAL 27 DEL MUNICIPIO DE SOGAMOSO.										
CONTRATISTA:	JOHN EMERSON ROSAS MESA										
REGISTRO No.		**FECHA**				**ELABORÓ**	**JAIRO ALONSO ROSAS**	**REVISÓ**	**JOHN EMERSON ROSAS MESA**		

1. REGISTRO FOTOGRÀFICO DE FACHADA



2. DATOS DEL PREDIO

PROPIETARIO	Luci Sandoval		
DIRECCIÓN	crr 26 a 2 g - 05		
TELÉFONO	3105521708	No. PISOS	1
FRENTE (Mts)	10 M	ESTRATO	2

SERVICIOS PÚBLICOS

	S/N	OBSERVACIONES
AGUA	x	
ALCANTARILLADO	x	
ENERGÍA	x	
TELÉFONO	x	
GAS	x	
TELEVISIÓN - CABLE	x	
OTRO - ¿CUAL ?		

CLASIFICACIÓN DE PREDIOS

RESIDENCIAL	x	URBANIZADO NO EDIFICADO			
COMERCIAL		URBANIZABLES NO URBANIZADOS			
FINANCIERO		NO URBANIZABLE			
INDUSTRIAL		RURAL			
DOTACIONAL		RURAL DESTINADO A PRODUCCIÓN			
DEPOSITO Y PARQUEADEROS		OTRO		¿CUÁL ?	

OBSERVACIONES - DESCRIPCION:<Describir según tipologías definidas en el Acuerdo No. 105 de 2003.>

3. DESCRIPCIÓN Y ESTADO DEL PREDIO ANTES DE INICIAR EL PROYECTO (fachada, puertas, ventanas, muros, escaleras, pisos, placas de entrepiso, cubiertas, otros)

Firma
Nombre: Luci Sandoval
PROPIETARIO DEL PREDIO
C.C. / NIT 46361721

Firma
Nombre: JOHN ROSAS
REPRESENTANTE CONTRATISTA

Copias: Contratista, Interventoría, Propietario

SEGUROS DEL ESTADO S.A.

NIT. 860.009.578-6

POLIZA DE SEGURO DE CUMPLIMIENTO ENTIDAD ESTATAL

DECRETO 1082 DE 2015

CIUDAD DE EXPEDICIÓN	SUCURSAL	COD.SUC	NO.PÓLIZA	ANEXO
SOGAMOSO	AGENCIA SOGAMOSO	51	51-44-101030458	4

FECHA EXPEDICIÓN DÍA	MES	AÑO	VIGENCIA DESDE DÍA	MES	AÑO	A LAS HORAS	VIGENCIA HASTA DÍA	MES	AÑO	A LAS HORAS	TIPO MOVIMIENTO
23	12	2025	28	08	2025	00:00	03	11	2030	23:59	ANEXO CAUSA PRIMA

DATOS DEL TOMADOR / GARANTIZADO

NOMBRE O RAZON SOCIAL	IDENTIFICACIÓN	
ROSAS MESA, JOHN EMERSON	CC: 74.081.029	
DIRECCIÓN: CR 12 6 22 P 3	CIUDAD: SOGAMOSO, BOYACA	TELÉFONO: 3103120770

DATOS DEL ASEGURADO / BENEFICIARIO

ASEGURADO / BENEFICIARIO:	IDENTIFICACIÓN	
EMPRESA DE RENOVACION URBANA DE SOGAMOSO ERI SAS NIT. 901881213-1 Y EL MUNICIPIO DE SOGAMOSO NIT. 891855130-1	NIT: 901.881.213-1	
DIRECCIÓN: CR 15 NRO. 1 5 - 08	CIUDAD: SOGAMOSO, BOYACA	TELÉFONO 3144908931
ADICIONAL:		

OBJETO DEL SEGURO

CON SUJECIÓN A LAS CONDICIONES GENERALES DE LA PÓLIZA QUE SE ANEXAN ECU010B, QUE FORMAN PARTE INTEGRANTE DE LA MISMA Y QUE EL ASEGURADO Y EL TOMADOR DECLARAN HABER RECIBIDO Y HASTA EL LÍMITE DE VALOR ASEGURADO SEÑALADO EN CADA AMPARO, SEGUROS DEL ESTADO S.A., GARANTIZA:

EL PAGO DE LOS PERJUICIOS CAUSADOS CON OCASION DEL INCUMPLIMIENTO DE LAS OBLIGACIONES CONTRACTUALES, EN DESARROLLO DEL CONTRATO N.2025032 CUYO OBJETO ES:CONSTRUCCION DE PARQUE EN EL BARRIO MAGDALENA UBICADO EN LA CALLE 2G ENTRE LA CARRERA 26 Y TRANSVERSAL 27 DEL MUNICIPIO DE SOGAMOSO.

AMPAROS

RIESGO: CONSTRUCCION DE OBRAS CIVILES

AMPAROS	VIGENCIA DESDE	VIGENCIA HASTA	SUMA ASEG/ACTUAL	SUMA ASEG/ANTERIOR
CUMPLIMIENTO DEL CONTRATO	28/08/2025	05/04/2026	$18,232,984.50	$18,232,984.50
PAGO DE SALARIOS, PRESTACIONES SOCIALES LEGALES E INDEMNIZACIONES LABORALES	28/08/2025	03/12/2028	$18,232,984.50	$18,232,984.50
ESTABILIDAD Y CALIDAD DE LA OBRA	17/11/2025	03/11/2030	$54,698,953.50	

ACLARACIONES

MEDIANTE EL PRESENTE ANEXO SE ACTUALIZAN VIGENCIAS DE LOS AMPAROS CONTRATADOS SEGUN ACTA DE RECIBIDO A SATISFACCION DE FECHA 17 DE NOVIEMBRE DEL 2025.

VALOR PRIMA NETA	GASTOS EXPEDICIÓN	IVA	TOTAL A PAGAR	VALOR ASEGURADO TOTAL	PLAN DE PAGO
$ **********0.00	$ **********0.00	$ **********0.00	$ **********0.00	$ *******91,164,922.50	CONTADO

INTERMEDIARIO			DISTRIBUCION COASEGURO		
NOMBRE	CLAVE	% DE PART.	NOMBRE COMPAÑÍA	% PART.	VALOR ASEGURADO
B&M SEGUROS Y NEGOCIOS COLOMBIA LTD	153934	100.00			

QUEDA EXPRESAMENTE CONVENIDO QUE LAS OBLIGACIONES DE SEGUROS DEL ESTADO S.A. SE REFIERE UNICAMENTE AL OBJETO Y OBSERVACIONES DE LA(S) GARANTIA(S) QUE SE ESPECIFICAN EN ESTE CUADRO.

NOTA: SEGUROS DE ESTADO S.A SE RESERVA EL DERECHO DE REVISAR Y HACER ACOMPAÑAMIENTO AL RIESGO ASUMIDO DURANTE LA VIGENCIA DE LA PRESENTE PÓLIZA, POR LO TANTO EL ASEGURADOR COMO EL TOMADOR, PRESTARAN SU COLABORACIÓN

PARA EFECTOS DE NOTIFICACIONES LA DIRECCIÓN DE SEGUROS DEL ESTADO S.A. ES CARRERA 10 NO. 14-130 L104 - TELEFONO: 7731957 - SOGAMOSO

51-44-101030458

FIRMA AUTORIZADA: Jose Luis Ojeda - Vicepresidente de Fianzas

FIRMA TOMADOR

VIGILADO SUPERINTENDENCIA FINANCIERA DE COLOMBIA

SEGUROS DEL ESTADO S.A.

NIT. 860.009.578-6

POLIZA DE SEGURO DE CUMPLIMIENTO ENTIDAD ESTATAL

DECRETO 1082 DE 2015

CIUDAD DE EXPEDICIÓN	SUCURSAL	COD.SUC	NO.PÓLIZA	ANEXO
SOGAMOSO	AGENCIA SOGAMOSO	51	51-44-101030458	4

FECHA EXPEDICIÓN DÍA	MES	AÑO	VIGENCIA DESDE DÍA	MES	AÑO	A LAS HORAS	VIGENCIA HASTA DÍA	MES	AÑO	A LAS HORAS	TIPO MOVIMIENTO
23	12	2025	28	08	2025	00:00	03	11	2030	23:59	ANEXO CAUSA PRIMA

DATOS DEL TOMADOR / GARANTIZADO

NOMBRE O RAZON SOCIAL		IDENTIFICACIÓN	CC: 74.081.029
DIRECCIÓN: CR 12 6 22 P 3	CIUDAD: SOGAMOSO, BOYACA	TELÉFONO:	3103120770

DATOS DEL ASEGURADO / BENEFICIARIO

ASEGURADO / BENEFICIARIO:	EMPRESA DE RENOVACION URBANA DE SOGAMOSO ERI SAS NIT. 901881213-1 Y EL MUNICIPIO DE SOGAMOSO NIT. 891855130-1	IDENTIFICACIÓN	NIT: 901.881.213-1
DIRECCIÓN: CR 15 NRO. 1 5 - 08	CIUDAD: SOGAMOSO, BOYACA	TELÉFONO:	3144908931

ADICIONAL:

TEXTO ACLARATORIO

QUEDA EXPRESAMENTE CONVENIDO QUE LAS OBLIGACIONES DE SEGUROS DEL ESTADO S.A. SE REFIERE UNICAMENTE AL OBJETO Y OBSERVACIONES DE LA(S) GARANTIA(S) QUE SE ESPECIFICAN EN ESTE CUADRO.

NOTA: SEGUROS DE ESTADO S.A SE RESERVA EL DERECHO DE REVISAR Y HACER ACOMPAÑAMIENTO AL RIESGO ASUMIDO DURANTE LA VIGENCIA DE LA PRESENTE PÓLIZA, POR LO TANTO EL ASEGURADOR COMO EL TOMADOR, PRESTARAN SU COLABORACIÓN

PARA EFECTOS DE NOTIFICACIONES LA DIRECCIÓN DE SEGUROS DEL ESTADO S.A. ES CARRERA 10 NO. 14-130 L104 - TELEFONO: 7731957 - SOGAMOSO

51-44-101030458

FIRMA AUTORIZADA: Jose Luis Ojeda - Vicepresidente de Fianzas

FIRMA TOMADOR

VIGILADO SUPERINTENDENCIA FINANCIERA DE COLOMBIA

SEGUROS DEL ESTADO S.A.

NIT. 860.009.578-6

POLIZA DE SEGURO DE CUMPLIMIENTO ENTIDAD ESTATAL

DECRETO 1082 DE 2015

CIUDAD DE EXPEDICIÓN	SUCURSAL	COD.SUC	NO.PÓLIZA	ANEXO
SOGAMOSO	**AGENCIA SOGAMOSO**	**51**	**51-44-101030458**	5

FECHA EXPEDICIÓN DÍA	MES	AÑO	VIGENCIA DESDE DÍA	MES	AÑO	A LAS HORAS	VIGENCIA HASTA DÍA	MES	AÑO	A LAS HORAS	TIPO MOVIMIENTO
23	12	2025	28	08	2025	00:00	17	11	2030	23:59	**ANEXO DE PRORROGA**

DATOS DEL TOMADOR / GARANTIZADO

NOMBRE O RAZON SOCIAL	IDENTIFICACIÓN
ROSAS MESA, JOHN EMERSON	**CC: 74.081.029**

DIRECCIÓN: CR 12 6 22 P 3	CIUDAD: SOGAMOSO, BOYACA	TELÉFONO: 3103120770

DATOS DEL ASEGURADO / BENEFICIARIO

ASEGURADO / BENEFICIARIO:	IDENTIFICACIÓN
EMPRESA DE RENOVACION URBANA DE SOGAMOSO ERI SAS NIT. 901881213-1 Y EL MUNICIPIO DE SOGAMOSO NIT. 891855130-1	**NIT: 901.881.213-1**

DIRECCIÓN: CR 15 NRO. 1 5 - 08	CIUDAD: SOGAMOSO, BOYACA	TELÉFONO 3144908931

ADICIONAL:

OBJETO DEL SEGURO

CON SUJECIÓN A LAS CONDICIONES GENERALES DE LA PÓLIZA QUE SE ANEXAN ECU010B, QUE FORMAN PARTE INTEGRANTE DE LA MISMA Y QUE EL ASEGURADO Y EL TOMADOR DECLARAN HABER RECIBIDO Y HASTA EL LÍMITE DE VALOR ASEGURADO SEÑALADO EN CADA AMPARO, SEGUROS DEL ESTADO S.A., GARANTIZA:

EL PAGO DE LOS PERJUICIOS CAUSADOS CON OCASION DEL INCUMPLIMIENTO DE LAS OBLIGACIONES CONTRACTUALES, EN DESARROLLO DEL CONTRATO N.2025032 CUYO OBJETO ES:CONSTRUCCION DE PARQUE EN EL BARRIO MAGDALENA UBICADO EN LA CALLE 2G ENTRE LA CARRERA 26 Y TRANSVERSAL 27 DEL MUNICIPIO DE SOGAMOSO.

AMPAROS

RIESGO: CONSTRUCCION DE OBRAS CIVILES

AMPAROS	VIGENCIA DESDE	VIGENCIA HASTA	SUMA ASEG/ACTUAL	SUMA ASEG/ANTERIOR
CUMPLIMIENTO DEL CONTRATO	**28/08/2025**	**05/04/2026**	**$18,232,984.50**	
PAGO DE SALARIOS, PRESTACIONES SOCIALES LEGALES E INDEMNIZACIONES LABORALES	**28/08/2025**	**03/12/2028**	**$18,232,984.50**	
ESTABILIDAD Y CALIDAD DE LA OBRA	**17/11/2025**	**17/11/2030**	**$54,698,953.50**	**$54,698,953.50**

ACLARACIONES

MEDIANTE EL PRESENTE ANEXO SE ACTUALIZAN VIGENCIAS DE LOS AMPAROS CONTRATADOS SEGUN ACTA DE RECIBIDO A SATISFACCION DE FECHA 17 DE DICIEMBRE DEL 2025.

VALOR PRIMA NETA	GASTOS EXPEDICIÓN	IVA	TOTAL A PAGAR	VALOR ASEGURADO TOTAL	PLAN DE PAGO
$ **********0.00	$ **********0.00	$ **********0.00	$ **********0.00	$ *******91,164,922.50	CONTADO

INTERMEDIARIO			DISTRIBUCION COASEGURO		
NOMBRE	CLAVE	% DE PART.	NOMBRE COMPAÑIA	% PART.	VALOR ASEGURADO
B&M SEGUROS Y NEGOCIOS COLOMBIA LTD	153934	100.00			

QUEDA EXPRESAMENTE CONVENIDO QUE LAS OBLIGACIONES DE SEGUROS DEL ESTADO S.A. SE REFIERE UNICAMENTE AL OBJETO Y OBSERVACIONES DE LA(S) GARANTIA(S) QUE SE ESPECIFICAN EN ESTE CUADRO.

NOTA: SEGUROS DE ESTADO S.A SE RESERVA EL DERECHO DE REVISAR Y HACER ACOMPAÑAMIENTO AL RIESGO ASUMIDO DURANTE LA VIGENCIA DE LA PRESENTE PÓLIZA, POR LO TANTO EL ASEGURADOR COMO EL TOMADOR, PRESTARAN SU COLABORACIÓN

PARA EFECTOS DE NOTIFICACIONES LA DIRECCIÓN DE SEGUROS DEL ESTADO S.A. ES CARRERA 10 NO. 14-130 L104 - TELEFONO: 7731957 - SOGAMOSO

51-44-101030458

FIRMA AUTORIZADA: Jose Luis Ojeda - Vicepresidente de Fianzas

FIRMA TOMADOR

VIGILADO SUPERINTENDENCIA FINANCIERA DE COLOMBIA

SEGUROS DEL ESTADO S.A.

NIT. 860.009.578-6

POLIZA DE SEGURO DE CUMPLIMIENTO ENTIDAD ESTATAL

DECRETO 1082 DE 2015

CIUDAD DE EXPEDICIÓN	SUCURSAL	COD.SUC	NO.PÓLIZA	ANEXO
SOGAMOSO	AGENCIA SOGAMOSO	51	51-44-101030458	5

FECHA EXPEDICIÓN DÍA	MES	AÑO	VIGENCIA DESDE DÍA	MES	AÑO	A LAS HORAS	VIGENCIA HASTA DÍA	MES	AÑO	A LAS HORAS	TIPO MOVIMIENTO
23	12	2025	28	08	2025	00:00	17	11	2030	23:59	ANEXO DE PRORROGA

DATOS DEL TOMADOR / GARANTIZADO

NOMBRE O RAZON SOCIAL		IDENTIFICACIÓN	CC: 74.081.029
DIRECCIÓN: CR 12 6 22 P 3	CIUDAD: SOGAMOSO, BOYACA	TELÉFONO:	3103120770

DATOS DEL ASEGURADO / BENEFICIARIO

ASEGURADO / BENEFICIARIO:	EMPRESA DE RENOVACION URBANA DE SOGAMOSO ERI SAS NIT. 901881213-1 Y EL MUNICIPIO DE SOGAMOSO NIT. 891855130-1	IDENTIFICACIÓN	NIT: 901.881.213-1
DIRECCIÓN: CR 15 NRO. 1 5 - 08	CIUDAD: SOGAMOSO, BOYACA	TELÉFONO:	3144908931

ADICIONAL:

TEXTO ACLARATORIO

QUEDA EXPRESAMENTE CONVENIDO QUE LAS OBLIGACIONES DE SEGUROS DEL ESTADO S.A. SE REFIERE UNICAMENTE AL OBJETO Y OBSERVACIONES DE LA(S) GARANTIA(S) QUE SE ESPECIFICAN EN ESTE CUADRO.

NOTA: SEGUROS DE ESTADO S.A SE RESERVA EL DERECHO DE REVISAR Y HACER ACOMPAÑAMIENTO AL RIESGO ASUMIDO DURANTE LA VIGENCIA DE LA PRESENTE PÓLIZA, POR LO TANTO EL ASEGURADOR COMO EL TOMADOR, PRESTARAN SU COLABORACIÓN

PARA EFECTOS DE NOTIFICACIONES LA DIRECCIÓN DE SEGUROS DEL ESTADO S.A. ES CARRERA 10 NO. 14-130 L104 - TELEFONO: 7731957 - SOGAMOSO

51-44-101030458

FIRMA AUTORIZADA: Jose Luis Ojeda - Vicepresidente de Fianzas

FIRMA TOMADOR

VIGILADO SUPERINTENDENCIA FINANCIERA DE COLOMBIA