INFORME DE SUPERVISION UNICO

CONTRATO DE COMPRA Y/O ADQUISICIÓN No 175 DE 2025 SUSCRITO ENTRE LA E.S.E HOSPITAL INTEGRADO SAN JUAN DE DIOS DE BARICHARA Y CARLOS ARAQUE DURÁN.

CONTRATO No	**175-2025.**
CONTRATANTE:	**E.S.E. HOSPITAL INTEGRADO SAN JUAN DE DIOS DE BARICHARA.**
NIT:	**890.202.002-1.**
DOMICILIO:	**CARRERA 2 No 1-06 /40 BARICHARA SDER.**
CONTRATISTA:	**CARLOS ARAQUE DURÁN.**
CEDULA Nº:	C.C. No 79.266.422 DE BOGOTÁ D.C.
DIRECCIÓN:	**Dirección:** CALLE 6 No 9-55 SAN GIL. **Celular:** 3168748153. **Correo**: graficad_sangil@hotmail.com
OBJETO:	**"CONTRATO DE COMPRA Y/O ADQUISICIÓN DE CATORCE (14) PENDONES INFORMATIVOS REQUERIDOS POR LA E.S.E. HOSPITAL INTEGRADO SAN JUAN DE DIOS DE BARICHARA SANTANDER".**
VALOR TOTAL:	**UN MILLÓN TRESCIENTOS TREINTA Y DOS MIL OCHOCIENTOS PESOS MCTE ($1.332.800).**
FECHA DE INICIO:	DICIEMBRE 09 DE 2025.
FECHA TERMINACION:	DICIEMBRE 26 DE 2025.
DISPONIBLIDAD PRESUPUESTAL:	*Certificado De Disponibilidad Presupuestal Nº 25-00437 de fecha Diciembre Cinco (05) de 2025, Rubro Presupuestal No 2.4.5.02.08.003 Impresos y Publicaciones.*
REGISTRO PRESUPUESTAL:	*Registro Presupuestal Nº 25-00065 de fecha Febrero Doce (12) de 2025, Rubro Presupuestal No 25-00499 de fecha Diciembre Nueve (09) de 2025, Rubro Presupuestal No 2.4.5.02.08.003 Impresos y Publicaciones.*
PERIODO SUPERVISADO:	**DEL NUEVE (09) AL VEINTISEIS (26) DE DICIEMBRE DE 2025**
PORCENTAJE DE EJECUCIÓN % FISICO:	**100%**
PORCENTAJE DE EJECUCIÓN % PRESUPUESTAL:	**100%**

En la E.S.E. HOSPITAL INTEGRADO SAN JUAN DE DIOS DE BARICHARA SANTANDER, HENRY GÓMEZ PÉREZ, GERENTE de la E.S.E. en su calidad de **SUPERVISOR del CONTRATO DE COMPRA Y/O ADQUISICION No. 064-2025** suscrito entre la **E.S.E. HOSPITAL INTEGRADO SAN JUAN DE DIOS DE BARICHARA SANTANDER y CARLOS ARAQUE DURAN,** para la ejecución del **OBJETO: "CONTRATO DE COMPRA Y/O ADQUISICIÓN DE CATORCE (14) PENDONES INFORMATIVOS REQUERIDOS POR LA E.S.E. HOSPITAL INTEGRADO SAN JUAN DE DIOS DE BARICHARA SANTANDER,** procede a elevar **INFORME DE SUPERVISION UNICO** en los siguientes términos:

ACTIVIDAD ESTIPULADA EN EL CONTRATO	**ACTIVIDAD REALIZADA**	**EVIDENCIA**

B. Realizar la entrega de los elementos requeridos en las instalaciones de la E.S.E. HOSPITAL INTEGRADO SAN JUAN DE DIOS DE BARICHARA SANTANDER.	El contratista entrego en medio físico los 14 pendones requeridos por la E.S.E.	Se anexa remisión firmada por el auxiliar de almacén encargado de la recepción del pedido.
Presentar la correspondiente factura en la que se indique en forma clara la clase, cantidad y valor unitario y total de lo entregado.	El contratista presento factura electrónica por medio electrónico dando las especificaciones necesarias del servicio prestado	Se anexa factura electrónica FE 3442
Cumplir con los requerimientos de la ESE, de manera oportuna.	El contratista cumplió a cabalidad con los requerimientos de la E.S.E	N/A
Acoger las recomendaciones de la gerencia respecto del proceso contratado.	El contratista acogio las recomendaciones dadas por la gerencia.	N/A
Cumplir las obligaciones frente al sistema de seguridad social integral.	El contratista realizo pago de seguridad social tal como corresponde	Se anexa Planilla de seguridad social del mes de diciembre

El contratista presento factura electrónica de venta No. FE-3442 con fecha de 30 de diciembre de 2025, por un total de ($1.332.800) correspondiente al suministro entregado del periodo del 09 de diciembre de 2025 al 26 de diciembre de 2025.

Se resume la factura en el siguiente cuadro:

FACTURA ELECTRONICA DE VENTA: FE-3186 FECHA: 02 DE JULIO DE 2025			
item	**DESCRIPCION**	**CANT.**	**VALOR TOTAL**
1	Pendones de 1.50 x 1 mts en banner 13 oz con perfiles para colgar	14	$ 1.332.800
TOTAL BRUTO			$ 1.120.000
IVA 19%			$ 212.800
TOTAL A PAGAR			**$ 1.332.800**

Se presenta evidencias fotográficas de los pendones entregados:

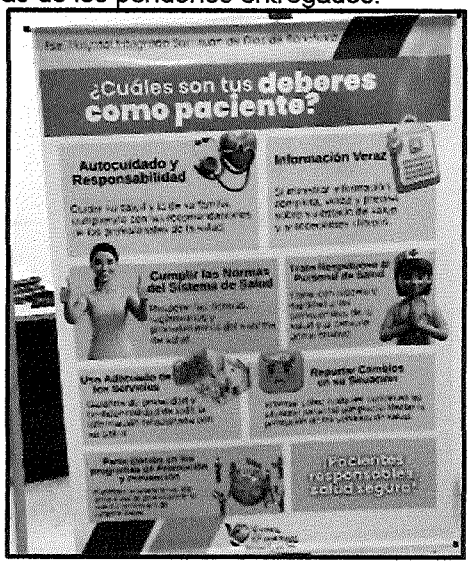

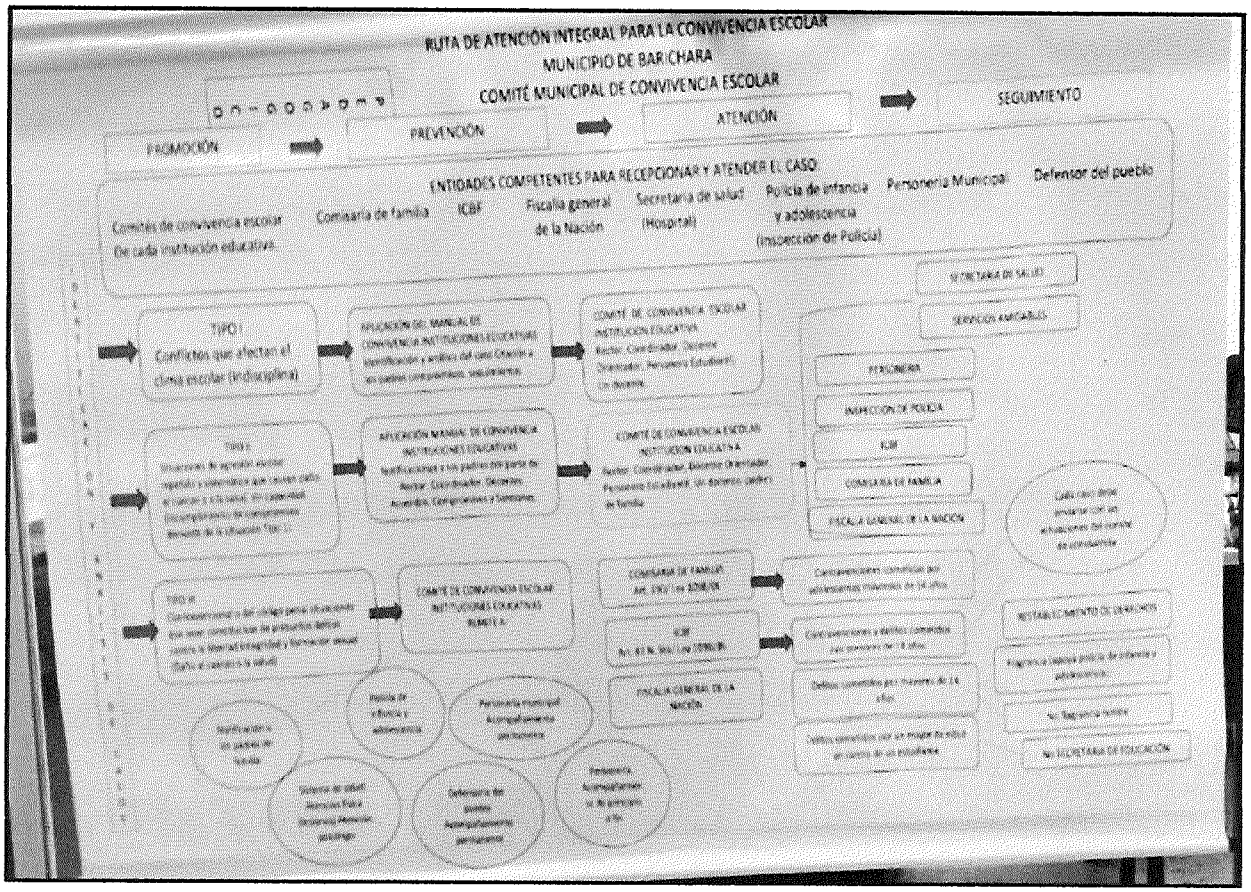



BARICHARA- SANTANDER.

CARRERA 2 N 1 – 0 6/40

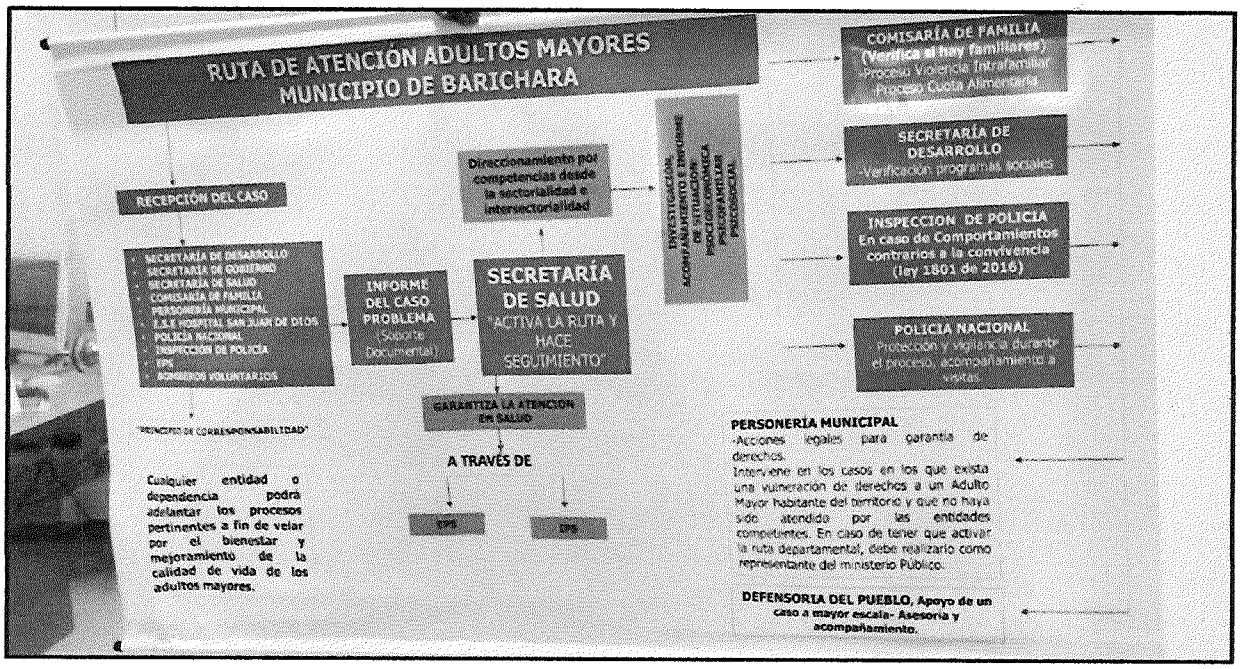

RUTA DE ATENCIÓN ADULTOS MAYORES
MUNICIPIO DE BARICHARA
RECEPCIÓN DEL CASO
SECRETARÍA DE DESARROLLO
SECRETARÍA DE GOBIERNO
SECRETARÍA DE SALUD
COMISARÍA DE FAMILIA
PERSONERÍA MUNICIPAL
E.S.E HOSPITAL SAN JUAN DE DIOS
POLICÍA NACIONAL
INSPECCIÓN DE POLICÍA
EPS
BOMBEROS VOLUNTARIOS
"PRINCIPIO DE CORRESPONSABILIDAD"
Cualquier entidad o dependencia podrá adelantar los procesos pertinentes a fin de velar por el bienestar y mejoramiento de la calidad de vida de los adultos mayores.
INFORME DEL CASO PROBLEMA (Soporte Documental)
SECRETARÍA DE SALUD "ACTIVA LA RUTA Y HACE SEGUIMIENTO"
Direccionamiento por competencias desde la sectorialidad e intersectorialidad
INVESTIGACIÓN, ACOMPAÑAMIENTO E INFORME DE SITUACIÓN PSICOECONÓMICA PSICOFAMILIAR PSICOSOCIAL
GARANTIZA LA ATENCIÓN EN SALUD
A TRAVÉS DE
EPS
IPS
COMISARÍA DE FAMILIA (Verifica si hay familiares)
-Proceso Violencia Intrafamiliar
-Proceso Cuota Alimentaria
SECRETARÍA DE DESARROLLO
-Verificación programas sociales
INSPECCION DE POLICIA
En caso de Comportamientos contrarios a la convivencia (ley 1801 de 2016)
POLICIA NACIONAL
-Protección y vigilancia durante el proceso, acompañamiento a visitas.
PERSONERÍA MUNICIPAL
-Acciones legales para garantía de derechos.
Interviene en los casos en los que exista una vulneración de derechos a un Adulto Mayor habitante del territorio y que no haya sido atendido por las entidades competentes. En caso de tener que activar la ruta departamental, debe realizarlo como representante del ministerio Público.
DEFENSORIA DEL PUEBLO, Apoyo de un caso a mayor escala- Asesoría y acompañamiento.



RUTA DE ATENCIÓN SALUD MENTAL
Trastornos mentales, intento de suicidio y consumo de sustancias psicoactivas
ALCALDÍA DE BARICHARA
1 IDENTIFICACIÓN DEL CASO O EVENTO
2 ATENCIÓN MEDICA DE URGENCIAS: E.S.E HOSPITAL SAN JUAN DE DIOS
ALTO RIESGO
BAJO RIESGO
3 NOTIFICACIÓN DEL EVENTO POR PARTE DEL SISTEMA DE VIGILANCIA, JUSTICIA Y PROTECCIÓN
4 ATENCIÓN ESPECIALIZADA
5 SEGUIMIENTO
6 FORTALECIMIENTO DE LA RED DE APOYO SOCIAL
La ruta puede ser activada por:

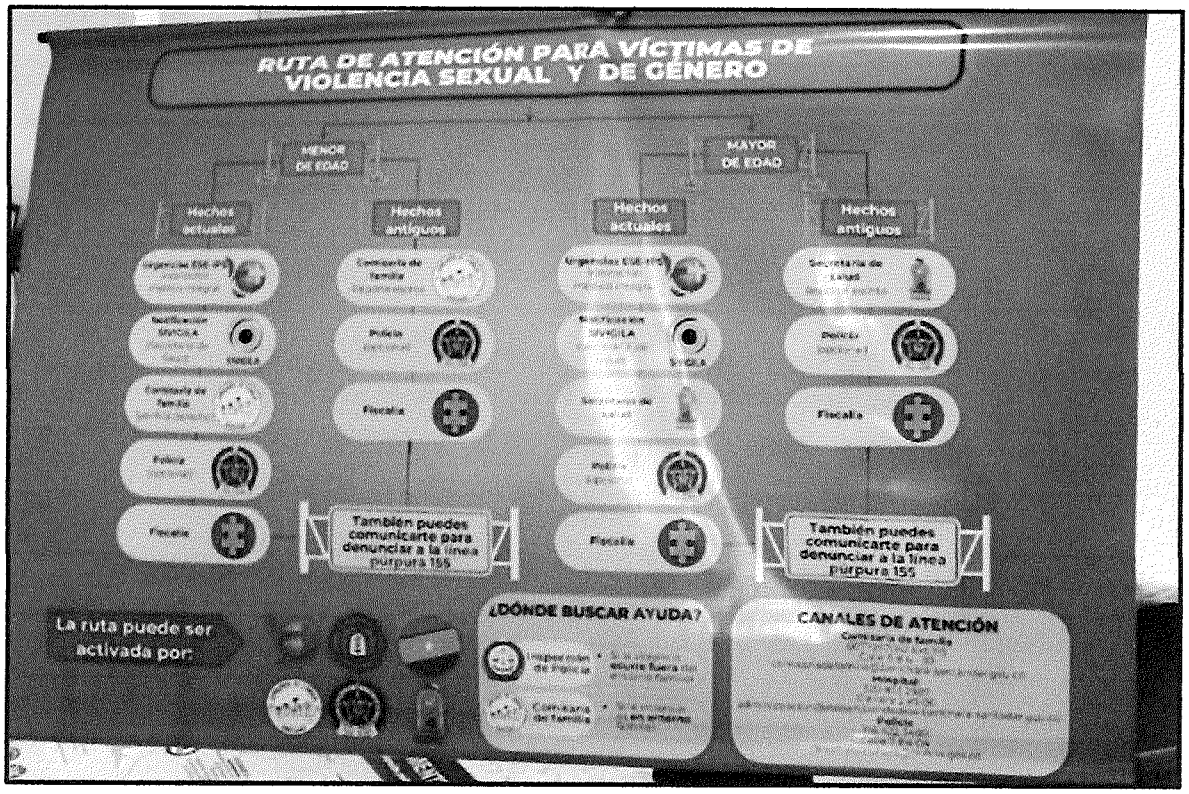

VERIFICACIÓN PAGO SEGURIDAD SOCIAL.

Así mismo se deja constancia que se verifico el cumplimiento de las obligaciones del contratista frente a los aportes al sistema de seguridad social, caja de compensación familiar, ICBF, SENA, de conformidad con el artículo 50 de la ley 789 de 2002.

NOVIEMBRE - DICIEMBRE		
APORTES SALUD	**PERIODO DE COTIZACIÓN**	**DICIEMBRE 2025**
	FECHA DE PAGO	03/12/2025
	N° DE PLANILLA	**35577533**
	INGRESO BASE DE COTIZACION	$ 8.541.000
	VALOR COTIZADO	$ 342.000
	EPS	NUEVA EPS
APORTES PENSION	**PERIODO DE COTIZACIÓN**	**NOVIEMBRE 2025**
	FECHA DE PAGO	03/12/2025
	N° DE PLANILLA	**35577533**
	INGRESO BASE DE COTIZACION	$ 8.541.000
	VALOR COTIZADO	$ 1.366.800
	FONDO DE PENSION	VARIOS
APORTES A.R. L	**PERIODO DE COTIZACIÓN**	**NOVIEMBRE 2025**
	FECHA DE PAGO	03/12/2025
	N° DE PLANILLA	**35577533**
	INGRESO BASE DE COTIZACION	$ 8.541.000
	VALOR COTIZADO	$ 208.200

	A.R. L	LA EQUIDAD
PARAFISCALES (SI APLICA)	**SENA**	$ 0
	ICBF	$ 0
	CAJA DE COMPENSACION (CAJASAN)	$ 342.000
TOTAL DE APORTES SEGURIDAD SOCIAL Y PARAFISCALES		**$ 2.259.000**

Se deja constancia que se verifico el correspondiente pago de seguridad social del mes de **NOVIEMBRE DE 2025,** el cual se encuentra cotizado de manera correcta tal como lo establece el artículo 50 de la ley 789 de 2002.

BALANCE ECONÓMICO DEL CONTRATO.

BALANCE ECONOMICO		
VALOR DEL CONTRATO INICIAL	$ 1.332.800	
VALOR ADICIONAL DEL CONTRATO	$00	
VALOR PAGADO	$00	$00
VALOR RECONOCIDO PENDIENTE POR PAGAR ACTA DE PAGO UNICA	$00	$ 1.332.800
VALOR POR EJECUTAR	$00	$ 00
SUMAS IGUALES	**$ 1.332.800**	**$ 1.332.800**

EVIDENCIA DE CUMPLIMIENTO:

INFORME DEL CONTRATISTA	Presenta informe detallado en Seis (06) folios. ✓ Informe de Actividades (Dos (02) folios). ✓ Factura electrónica FE-3442 (Dos (02) folio). ✓ Planilla seguridad social No 35577533 mes de noviembre 2025. (dos (02) folios). (Art. 50 LEY 789 de 2002).
ES VIABLE EFECTUARSE EL PAGO POR VALOR DE:	Conforme a lo anterior, se evidencia que el contratista cumplió con el objeto contractual y en consecuencia se viabiliza el **PAGO UNICO** por valor de **UN MILLON TRESCIENTO TREINTA Y DOS MIL OCHOCIENTOS PESOS MCTE ($1.332.800).**

Dado en el Municipio de Barichara Santander, a los treinta (30) días del mes de diciembre del año dos mil veinticinco (2025).

HENRY GÓMEZ PÉREZ
Gerente - Supervisor.