compensar | miplanilla.com

REPORTE DE LA PLANILLA DE AUTOLIQUIDACIÓN DE APORTES

DATOS DEL APORTANTE						
TIPO	NÚMERO	NOMBRE RAZÓN SOCIAL		DIRECCIÓN	TELÉFONO	FAX
CC	78716030	MANUEL ESTEBAN MEZA PADRON		MZ D LT 24 BRR VILLA [illegible]	7852574	
FORMA PRESENTACIÓN	CLASE APORTANTE	NOMBRE SUCURSAL	CÓDIGO	DEPARTAMENTO	CIUDAD / MUNICIPIO	
U	I	PRINCIPAL	PPAL	CÓRDOBA	MONTERÍA	

DATOS DE LA PLANILLA								
PERIODO LIQUIDACIÓN				TIPO PLANILLA	FECHA PAGO (DIA MES AÑO)	NÚMERO RADICACIÓN	EXONERADO PAGO PARAFISCALES Y SALUD	SE ACOGE A LOS BENEFICIOS DE LEY 1429 DE 2010 A CAJAS DE COMPENSACIÓN FAMILIAR
SALUD		PENSIÓN, RIESGOS LAB, CAJA, SENA, ICBF						
MES	AÑO	MES	AÑO					
10	2025	10	2025	I	10 10 2025	8390299130	No	No

CENTRO DE TRABAJO	Todos	NÚMERO DE EMPLEADOS	1	NIT EMPRESA CONVENIO	Todos

No	DOCUMENTO	APELLIDOS Y NOMBRES	TIPO COT	SUB COT	EXT	COL EXT	Exon	COD MUN	COD DEP	ING	RET	TDE	TAE	TDP	TAP	VSP	VST	SLN	IGE	LMA	VAC	AVP	VCT	IRP	EPS	AFP	ARL	CÓDIGO EPS	IBC EPS	TARIFA EPS	APORTE EPS	CÓDIGO AFP	IBC AFP	TARIFA AFP	APORTE AFP	FSP Solidaridad
1	CC 78716030	MEZA PADRON MANUEL ESTEBAN	59	0			No	001	23		X														30	30	30	ESSC07	$1,423,500	12.50%	$178,000	25-14	$1,423,500	16.00%	$227,600	$0
																															$178,000				$227,600	$0

PAGADO

Este documento está clasificado como PRIVADO por parte de Compensar Operador de Información

29 AÑOS miplanilla.com
Especialistas en Seguridad Social

Identificación aportante: 78716030

Fecha liquidación: 01/10/2025 21:52:23

Tipo de planilla:

I - Planilla de Independientes

Número de planilla: 8390299130

Periodo liquidación: Octubre 2025

Fecha límite de pago (dd/mm/aaaa)	Valor a pagar
11/11/2025*	413300,00

*Pasada esta fecha se generarán intereses de mora

Información de la planilla

POSITIVA COMPANIA DE SEGUROS	7500
Administradora Colombiana de Pensiones - Colpensiones	227800
EPS-S Mutual Ser	178000

Novedades reportadas

Retiro

Utilice su número de identificación como número de pago sólo en los siguientes puntos:

Banco de Bogotá

Banco AV Villas

Banco de Occidente

Dígenos el formato de recaudo indicando:

- Número de cédula
- Periodo de pago
- Operador de información: miplanilla.com

78716030

(Corresponde al número de identificación)

Periodo Pensión-Salud: Octubre 2025

Aplica para independientes que han pagado al menos uno de los últimos cuatro (4) periodos de manera pasada y si no necesitan presentar novedades

Número de pago en otras entidades

Periodo Pensión - Salud: Octubre 2025

8390299130

(Corresponde al número de planilla)

Puntos de pago el mismo día de generación de la planilla:

Punto 4-72, Punto Red, Punto de Pago, Sedes Compensar (Autopista Sur, Av. Primero de Mayo, Kennedy, Calle 26, Avenida 68, Calle 42 y Suba), Banco de Bogotá, Banco de Occidente, Red de Cajeros ATH, Almacenes Grupo Éxito.

Puntos de pago el día siguiente al de la generación de la planilla:

Banco AV Villas y Red Cerca.

Si paga la planilla después de la hora de cierre de las operaciones bancarias (3:00 p.m.), en horario adicional, durante los fines de semana o festivos, el pago se verá reflejado el siguiente día hábil.

Información importante: Con el objetivo de evitar inconsistencias lo invitamos a **confirmar la información reportada** en la planilla antes de realizar el pago, recuerde que una vez pagada cualquier corrección deberá solicitarla directamente con su(s) Administradora(s).

Conozca las redes de pago para pago presencial a través de las cuales podrá realizar el pago de su planilla dando clic aquí.

EXTINTORES MEMP Soluciones

Recarga, Venta, Mantenimiento, Asesorías y Capacitación

Nit. 78716030 -9

Recolección de firmas

nombre	apellido	fecha	firma
Yaneth Paz Wechek	Paz Wechek	09-10-2025	Yaneth Paz W
Claudina Scecilia	Simanca yanez	09-10-2025	[illegible]
Rodrigo Bula R	Bula Reino	09-10-2025	[illegible]
Jorge Daubeth	Lobo Serpa	09-10-2025	[illegible]
Irena Josefa	Peña Solano	09-10-2025	[illegible]
José Ramon Fuertes	Fuertes	09-10-25	José Fuertes
Viviana	Villarreal Conteras	09-10-2025	[illegible]
Erly Nerly	Benitez Romero	09-10-2025	[illegible]
Loreine	Barrios Marchena	09-10-2025	[illegible]
Iris M.	Galindo Hernandez	09-10-2025	[illegible]
CESAR ACOSTA	C/STA DIAZ	09-10 2025	[illegible]
Freddy S. [illegible]	Causil Causil	09-10-2025	[illegible]
Kelis Morales	Morales Delgado	09-10-2025	[illegible]
David Enrique	Blanquicett T	09-10-2025	[illegible]
Julio Raul	Padilla Morales	09-10-2025	[illegible]
Anet Maria	Aguado Ochoa	09-10 2025	[illegible]
Roberto Echenique	Echenique Andrade		Roberto Echenique
Jesus Polo Perez	Polo Perez	09-10 2025	[illegible]
Carlos Mario	Fernández Hoyos	09-10-2025	Carlos Fernández
Jorge	Caballero	09-10-2025	Jorge C.R.

Manuel Meza Padrón.

Manuel Meza
CC-78716030
Montería

Mz. D Lote 24 B/ Villa Rocio - Montería
Cel.: 321 545 9994

EXTINTORES MEMP Soluciones

Recarga, Venta, Mantenimiento,
Asesorías y Capacitación
Nit. 78716030 -9

Recolección de firmas

nombre	apellido	fecha	firma
Agustin Agrejott	Agrejott Calder	9-10-25	Agustin Agrejott
Pablo Berrio C.	Berrio Cancino	9-10-25	P. Berrio
Carlos Mario	Rivas Vargas	9-10-25	[illegible]
José A Doria P.	Doria Pineda	9-10-25	[illegible]
Carlos Chávez	Chávez Caldera	9-10-25	Chávez C
Yolanda Martinez Carrol	Martinez Carrol	9-10-25	[illegible]
Dora Alba Acosta	Acosta Paternina	9-10-25	[illegible]
Edna Yuleth	Lopera Rodriguez	9-10-25	Edna [illegible]
Lucy Santana	de Berrocal	9-10-25	[illegible]
Jaydette Garcés Ulcar	Garcé Ulcar	9-10-25.	Jaydette Garcés U.
Jadis yaneth	Silva Salcedo	9-10-25	Jadis Silva
Dennys Lopez	Lopez Dena	9-10-25	Dennys Lopez
Charles Padilla G.	Padilla Garay.	9-10-25	[illegible]
Esperanza Meza P.	Meza Padrón	9-10-25	Esperanza Meza.
Hugo Paternina	Paternina Pineda	9-10-25	[illegible]
Estella Inez	Juniz Conter	9-10-25	[illegible]
Carolina Castro B.	Castro Bueluas	9-10-25	Carolina M. Castro B
Elizabeth Hayos N.		9-10-25	Elizabeth [illegible]

Manuel Meza Padrón.

Manuel Meza
cc-78716030.
Montería

Mz. D Lote 24 B/ Villa Rocio - Montería
Cel.: 321 545 9994

MEMP Soluciones

Recarga, Venta, Mantenimiento,
Asesorías y Capacitación

Nit. 78716030 -9

Montería 09 de octubre de 2025

acta de entrega

a los nueve (09) días del mes de octubre del año dos mil veinticinco (2025), la empresa Mempextintores, en calidad de proveedor, hace entrega de diseño, prevención, y respuesta ante emergencias. Cumpliendo con los requisitos de seguridad establecidos para la protección de las personas, bienes e instalaciones.

Conforme a lo anterior, ambas partes firman la presente acta como constancia de la entrega y recepción de los elementos mencionados.

Manuel Meza Padrón.

cc- 78716030 -
Montería.

Firma quien recibe : _____
78714718.

Mz. D Lote 24 B/ Villa Rocio - Montería
Cel.: 321 545 9994

MEMP Soluciones

Recarga, Venta, Mantenimiento,
Asesorías y Capacitación

Nit. 78716030 -9

Montería 09 de octubre de 2025

acta de entrega

a los nueve (09) días del mes de octubre del año dos mil veinticinco (2025), la empresa Mempextintores, en calidad de proveedor, hace entrega de diseño, prevención, y respuesta ante emergencias. Cumpliendo con los requisitos de seguridad establecidos para la protección de las personas, bienes e instalaciones.

Conforme a lo anterior, ambas partes firman la presente acta como constancia de la entrega y recepción de los elementos mencionados.

Manuel Meza Padrón.

cc-78716030-
Montería

Firma quien recibe :

Mz. D Lote 24 B/ Villa Rocio - Montería
Cel.: 321 545 9994

MEMP Soluciones

Recarga, Venta, Mantenimiento,
Asesorías y Capacitación

Nit. 78716030 -9

Montería 09 de octubre de 2025

acta de entrega

a los nueve (09) días del mes de octubre del año dos mil veinticinco (2025), la empresa Mempextintores, en calidad de proveedor, hace entrega de diseño, prevención, y respuesta ante emergencias. Cumpliendo con los requisitos de seguridad establecidos para la protección de las personas, bienes e instalaciones.

Conforme a lo anterior, ambas partes firman la presente acta como constancia de la entrega y recepción de los elementos mencionados.

Manuel Meza Padrón.

CC-78716030-
Montería

Firma quien recibe:

Mz. D Lote 24 B/ Villa Rocio - Montería
Cel.: 321 545 9994

MEMP Soluciones

Recarga, Venta, Mantenimiento,
Asesorías y Capacitación

Nit. 78716030 -9

Montería 09 de octubre de 2025

acta de entrega

a los nueve (09) días del mes de octubre del año dos mil veinticinco (2025), la empresa Mempextintores, en calidad de proveedor, hace entrega de diseño, prevención, y respuesta ante emergencias. Cumpliendo con los requisitos de seguridad establecidos para la protección de las personas, bienes e instalaciones.

Conforme a lo anterior, ambas partes firman la presente acta como constancia de la entrega y recepción de los elementos mencionados.

Manuel Meza Padrón.

cc- 78716030 - Montería

Firma quien recibe : _____

Mz. D Lote 24 B/ Villa Rocio - Montería
Cel.: 321 545 9994



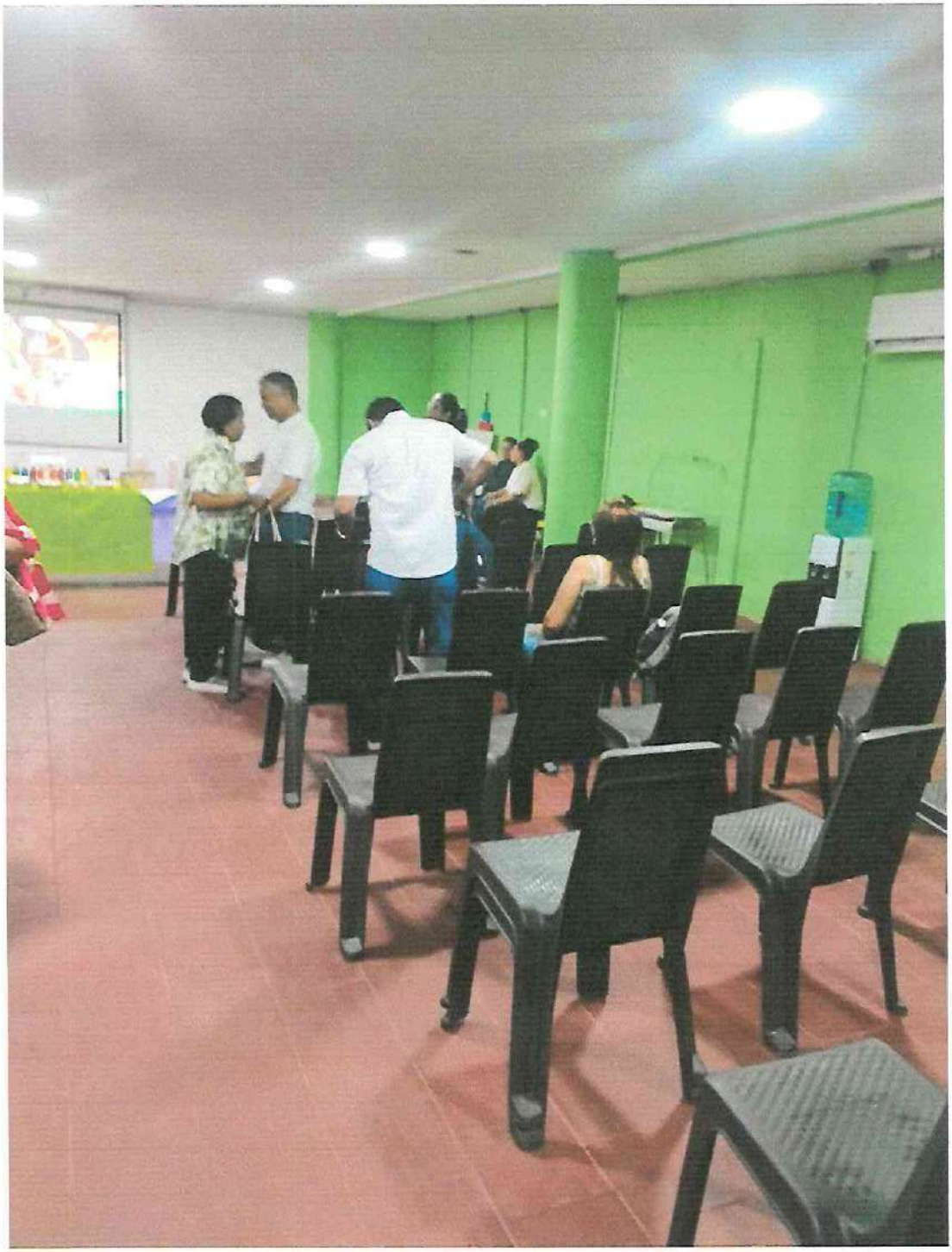





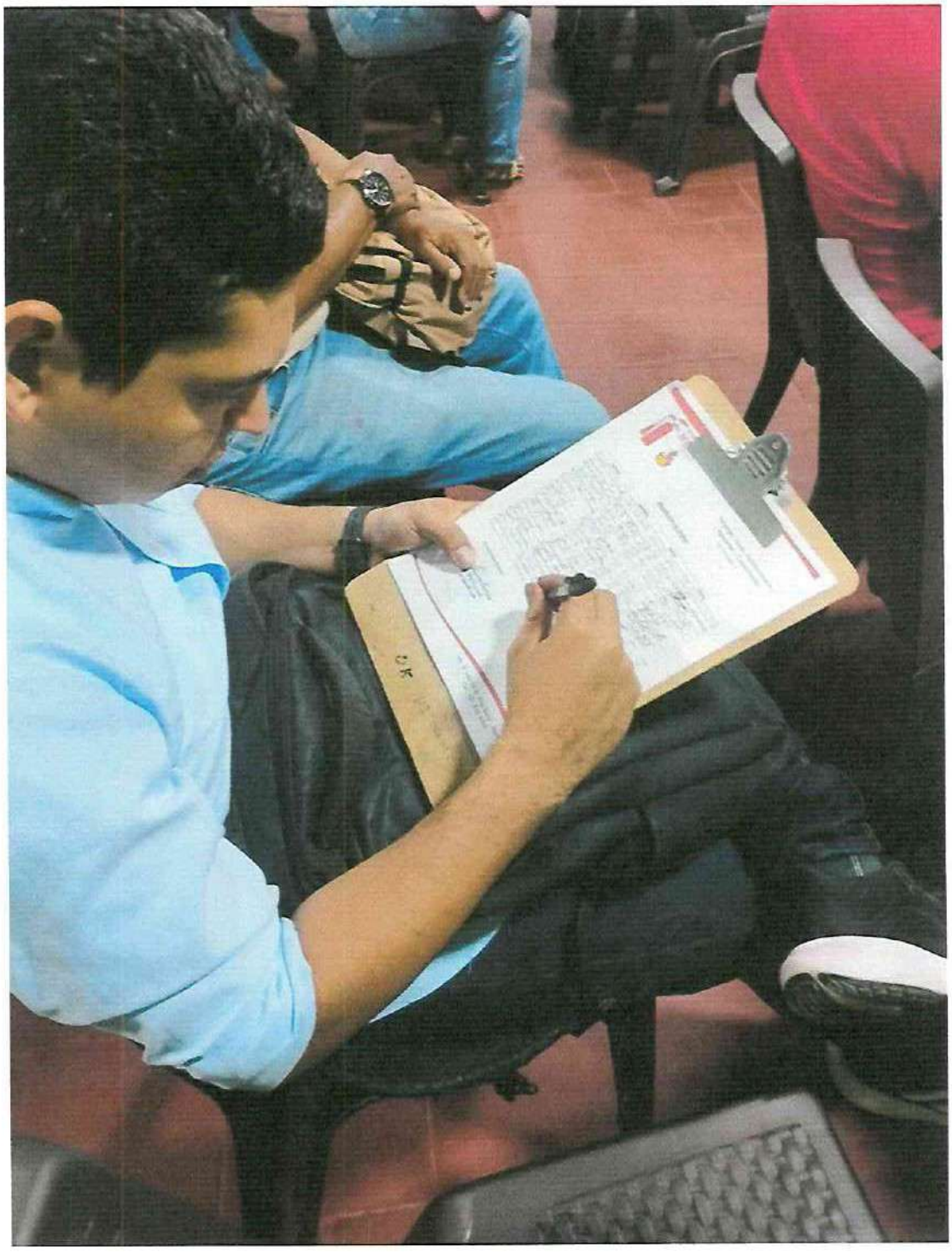

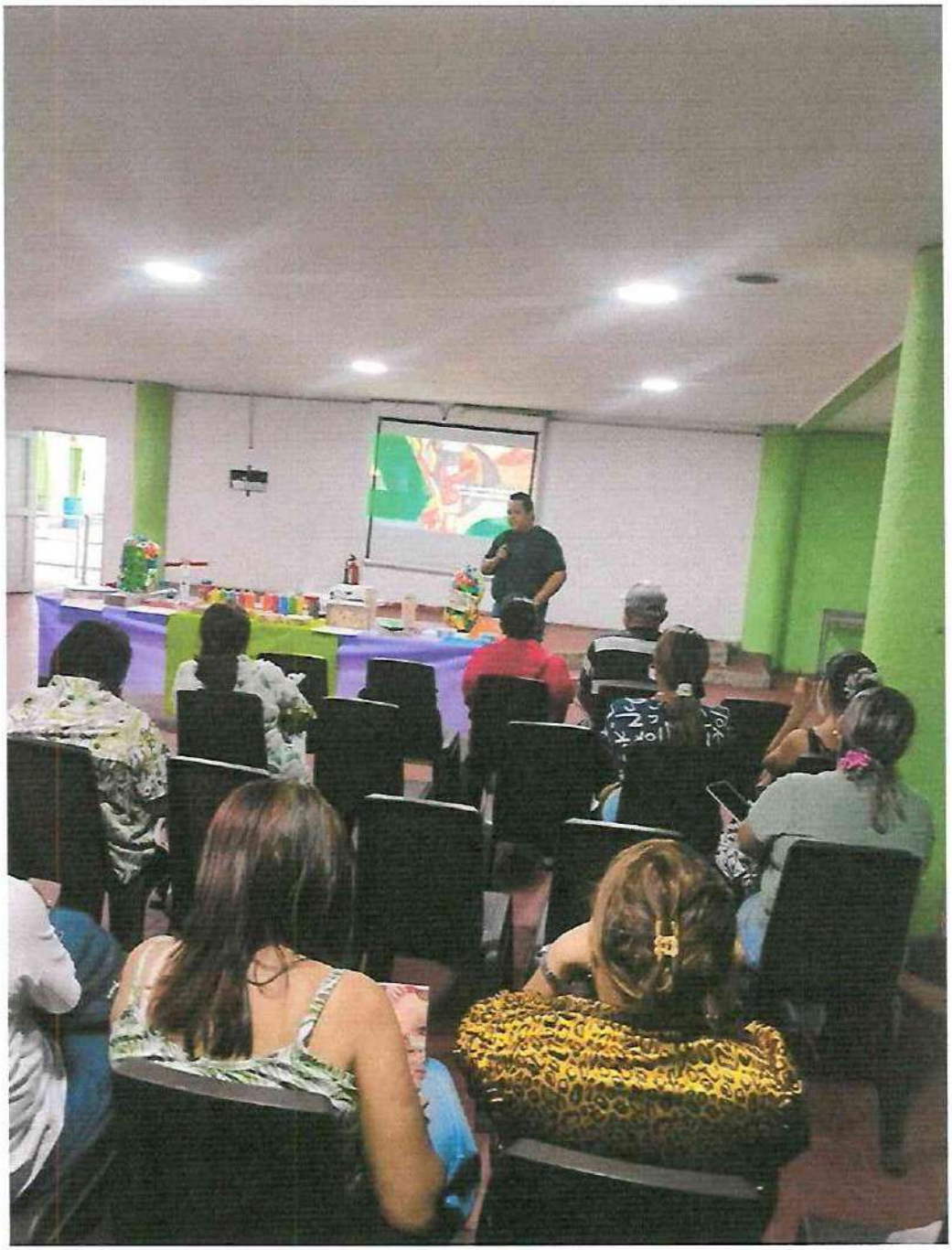




PLANE PREVENCIÓN Y ATENCIÓN DE

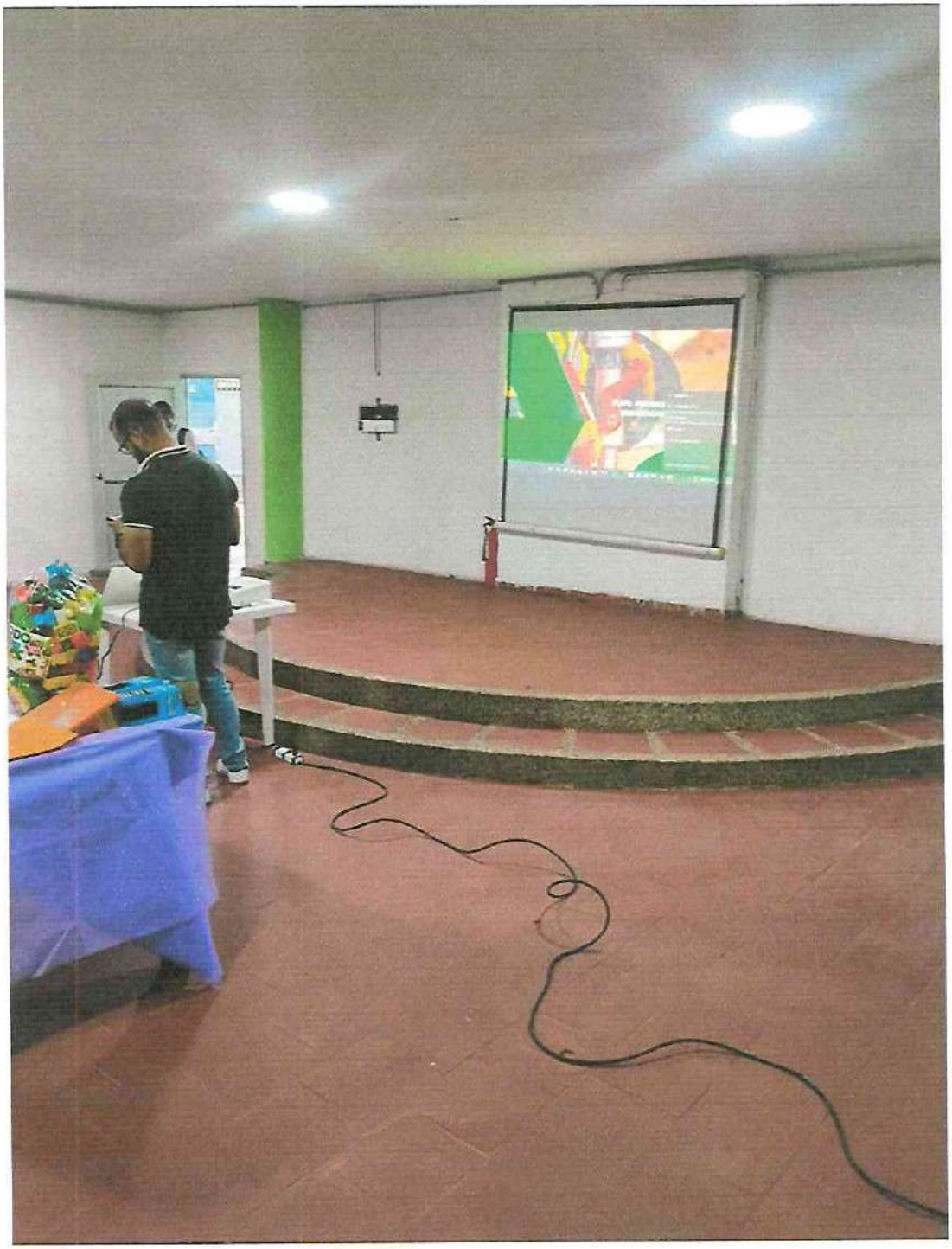









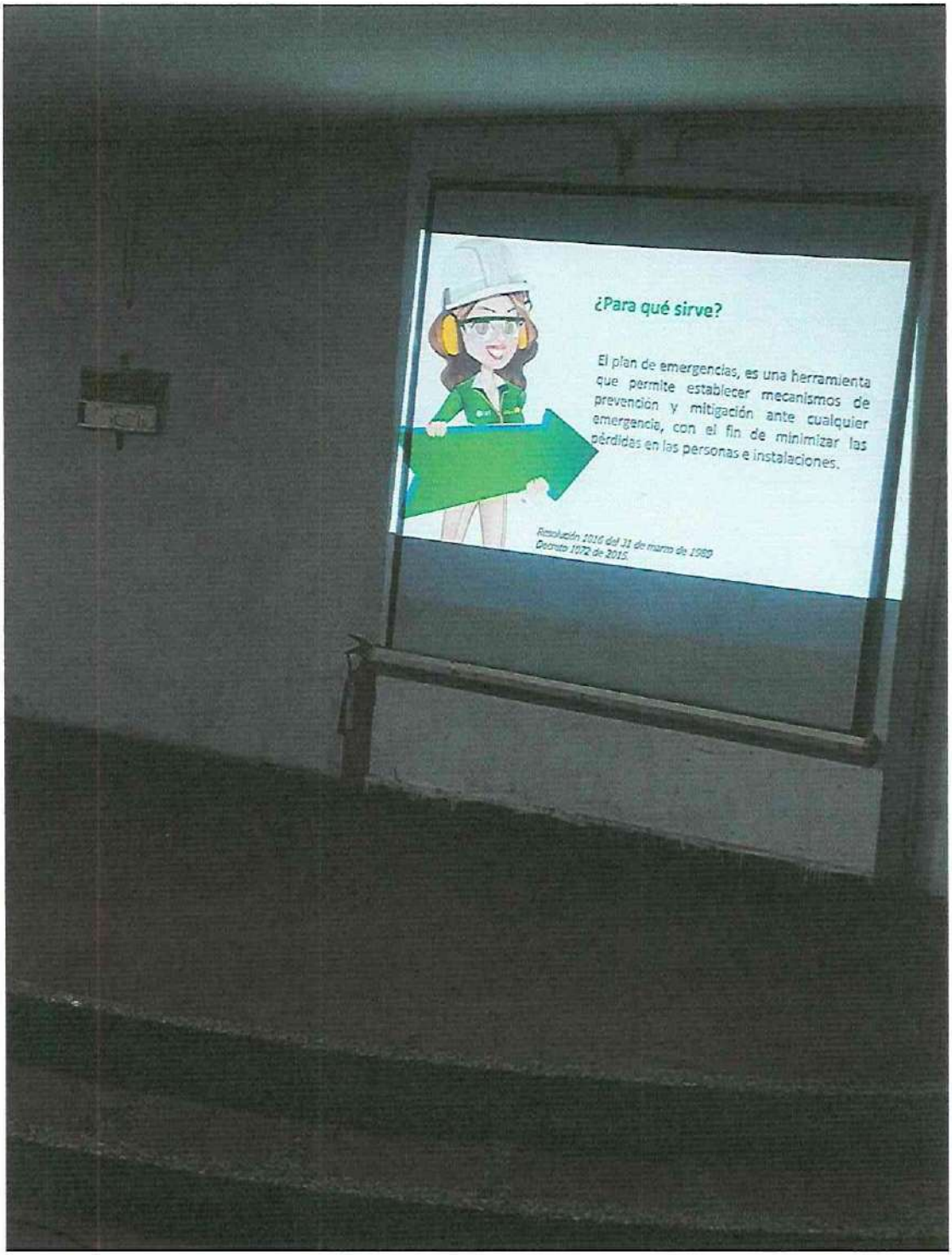
¿Para qué sirve?
El plan de emergencias, es una herramienta que permite establecer mecanismos de prevención y mitigación ante cualquier emergencia, con el fin de minimizar las pérdidas en las personas e instalaciones.
Resolución 1016 del 31 de marzo de 1989
Decreto 1072 de 2015.



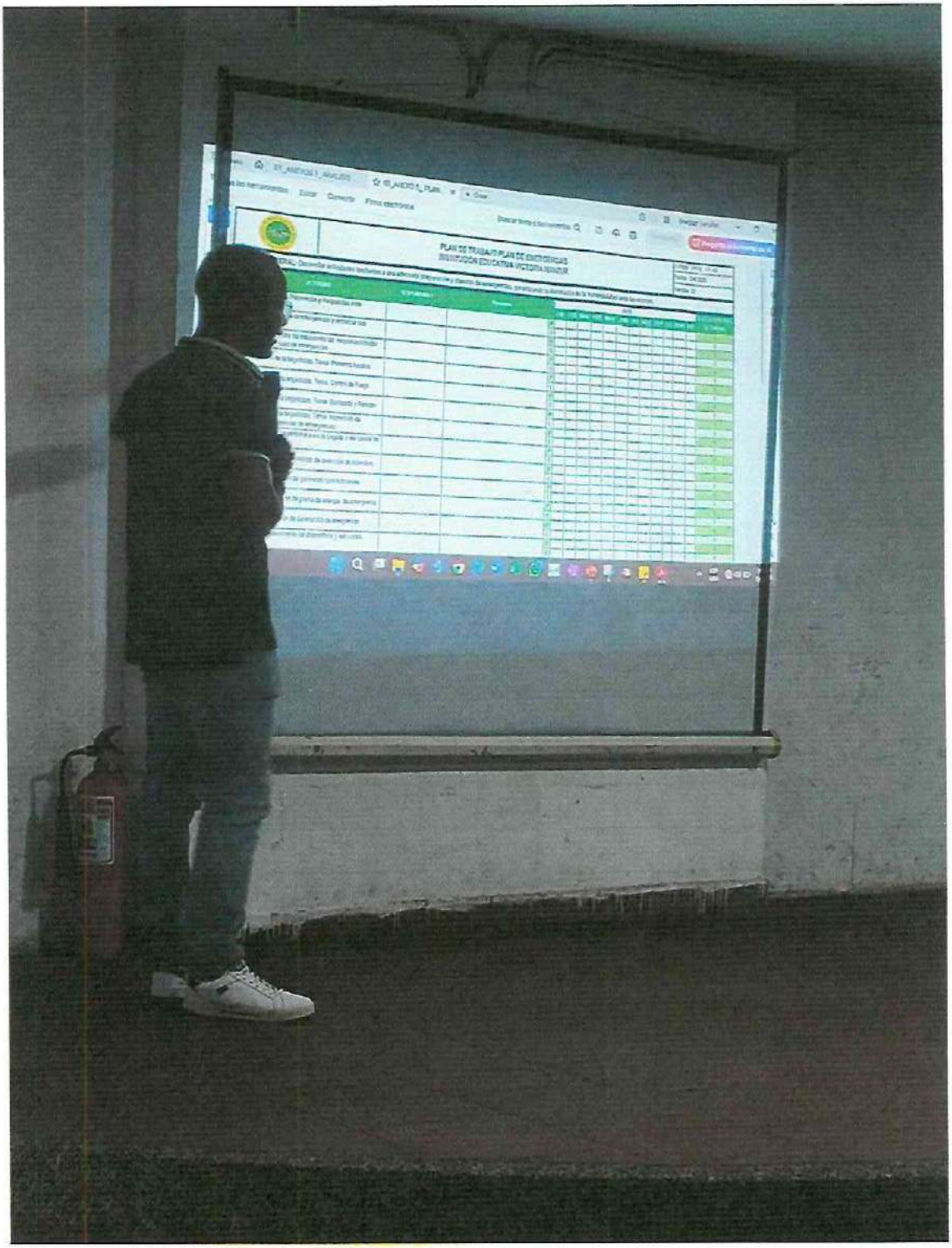
PLAN DE TRABAJO PLAN DE ESTADÍSTICAS
INSTITUCIÓN EDUCATIVA VICTORIA NEMUR

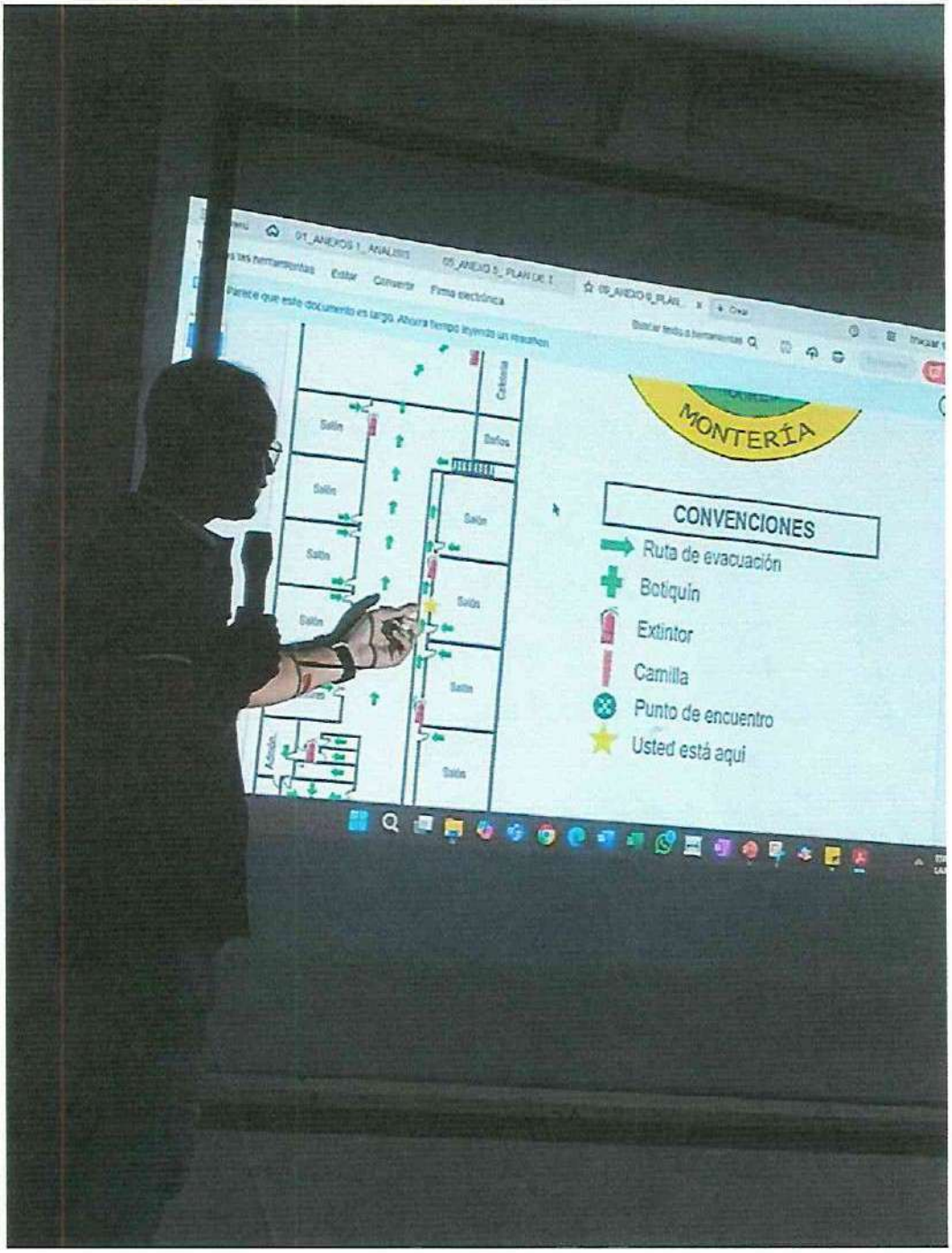
MONTERÍA
CONVENCIONES
Ruta de evacuación
Botiquín
Extintor
Camilla
Punto de encuentro
Usted está aquí



















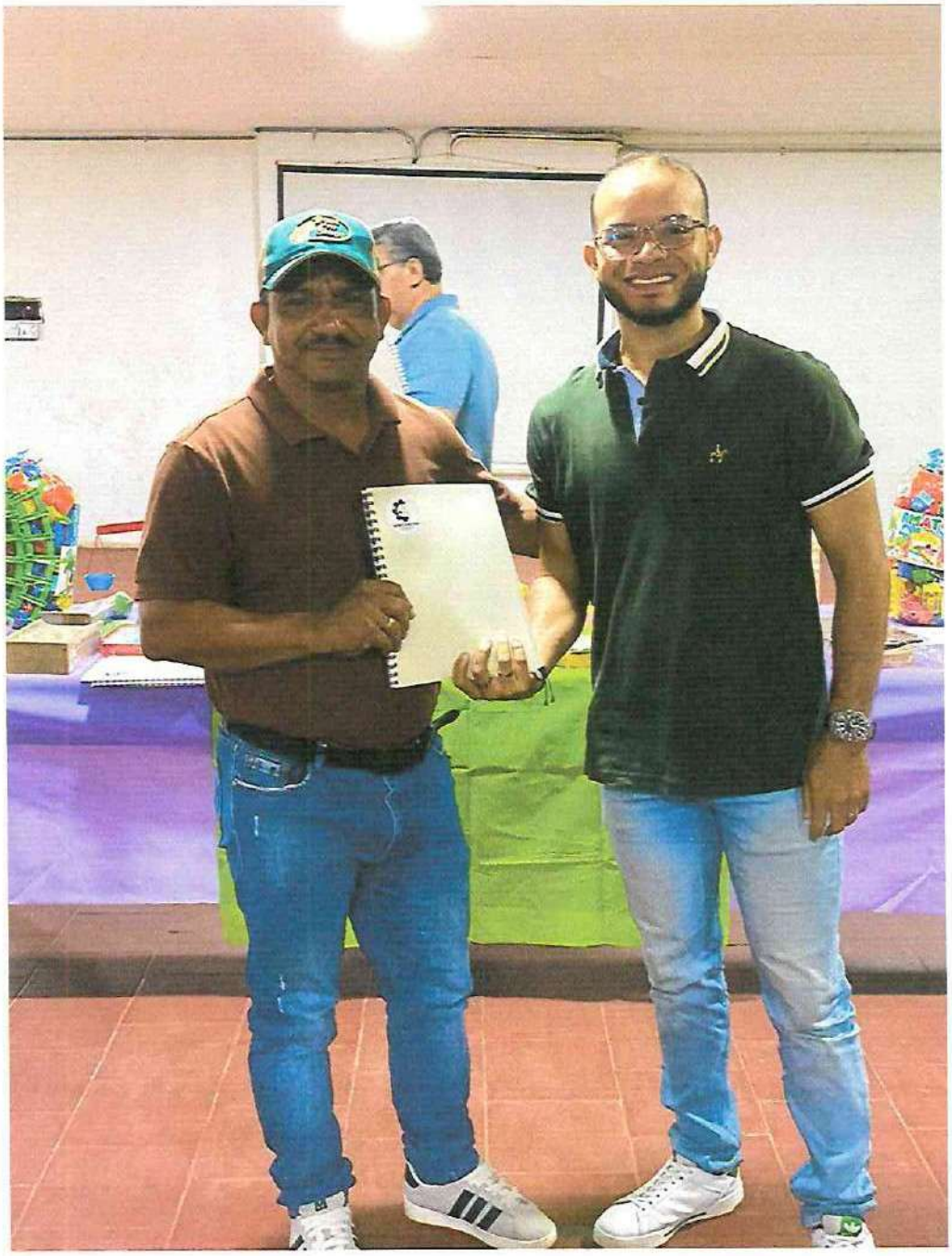

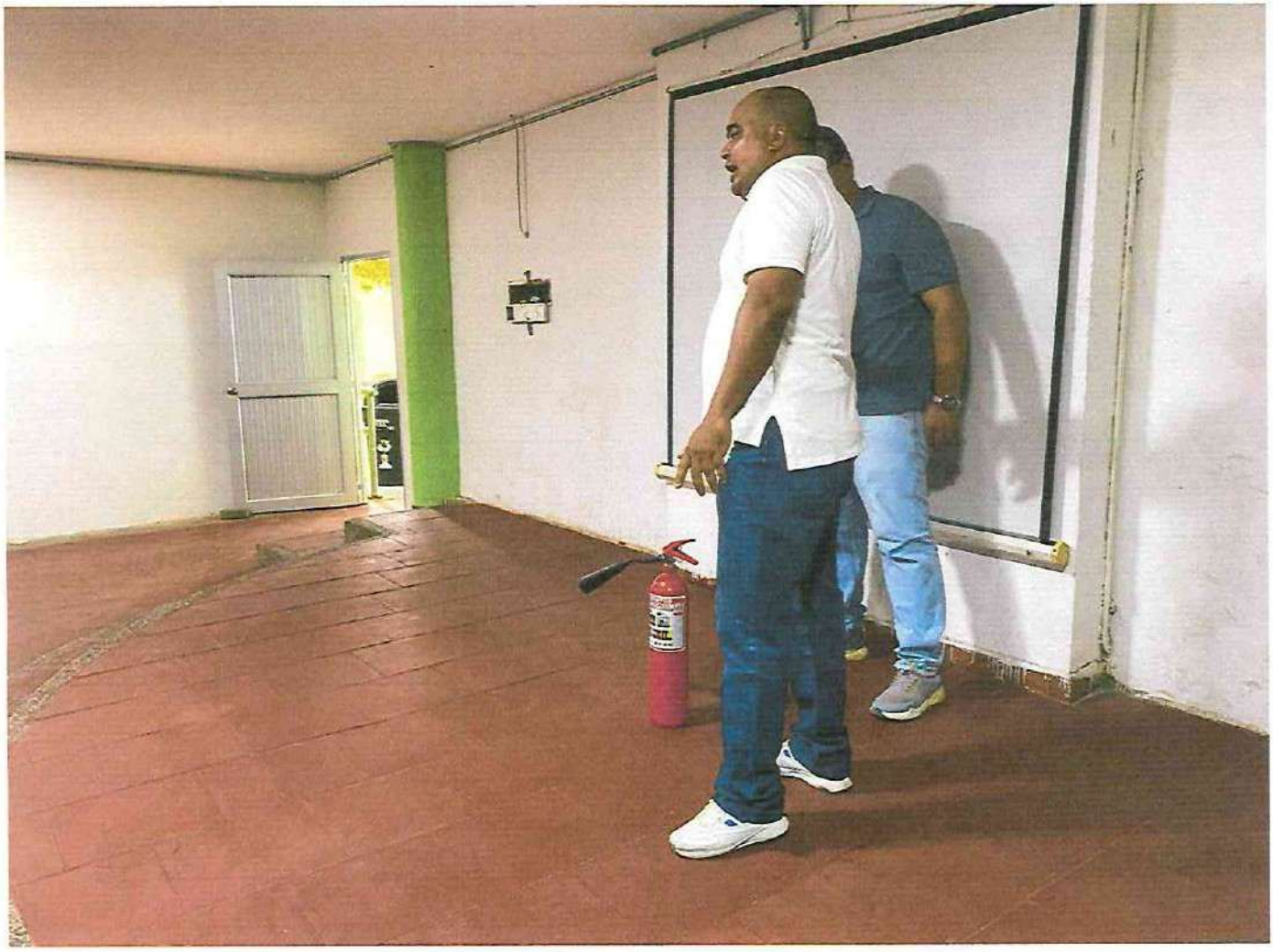














INSTITUCION EDUCATIVA
VICTORIA MANZUR


MEMP





S

ramérica.
s el 29 de
ibertador


TA.
ADO POR LOS
OLOMBIA
y la segunda de Suramérica.
Rodrigo de Bastidas el 29 de
donde murió el Libertador


FUNDACION DE MONTERÍA
fue fundada oficialmente el primero de mayo de 1777 por
de la Torre y Miranda, quien la trasladó a su actual
en la ribera derecha del río Sinú en tierras del cacique
y la bautizo como San Jerónimo de Buenavista.
mente fue renombrada como San Jerónimo de Montería.
e cazadores, pescadores y madereros procedentes de
ba, La Ceiba y Cereté le impusieron el nombre actual.


FUNDACION DE MONTERÍA
dad fue fundada oficialmente el primero de mayo de 1777 por
io de la Torre y Miranda, quien la trasladó a su actual
ción en la ribera derecha del río Sinú en tierras del cacique
ri y la bautizó como San Jerónimo de Buenavista.
riormente fue renombrada como San Jerónimo de Montería.
tarde cazadores, pescadores y madereros procedentes de
furuhi, La Ceiba y Cereté le impusieron el nombre actual.
tería.

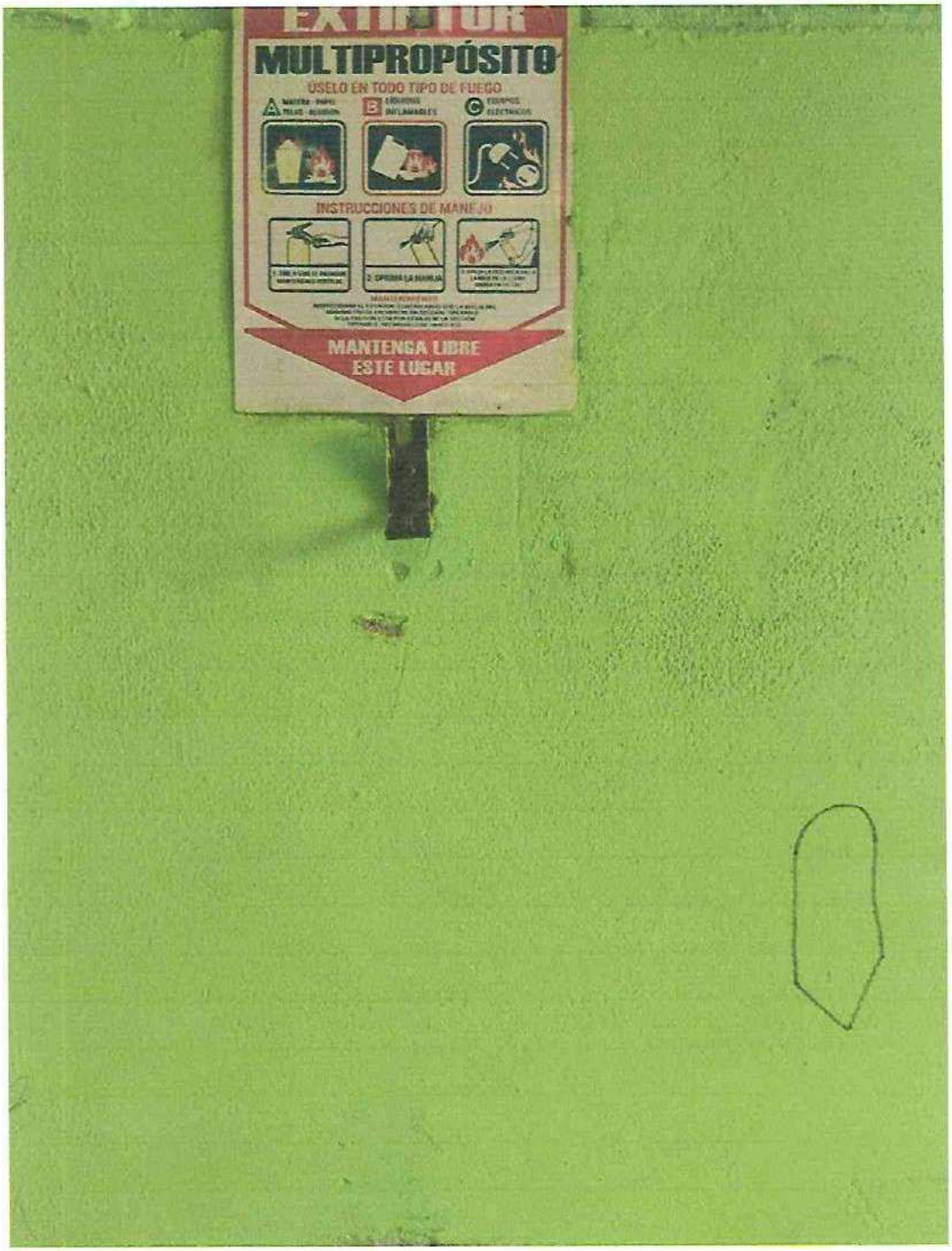
EXTINTOR
MULTIPROPÓSITO
ÚSELO EN TODO TIPO DE FUEGO
A
B
C
INSTRUCCIONES DE MANEJO
MANTENGA LIBRE
ESTE LUGAR

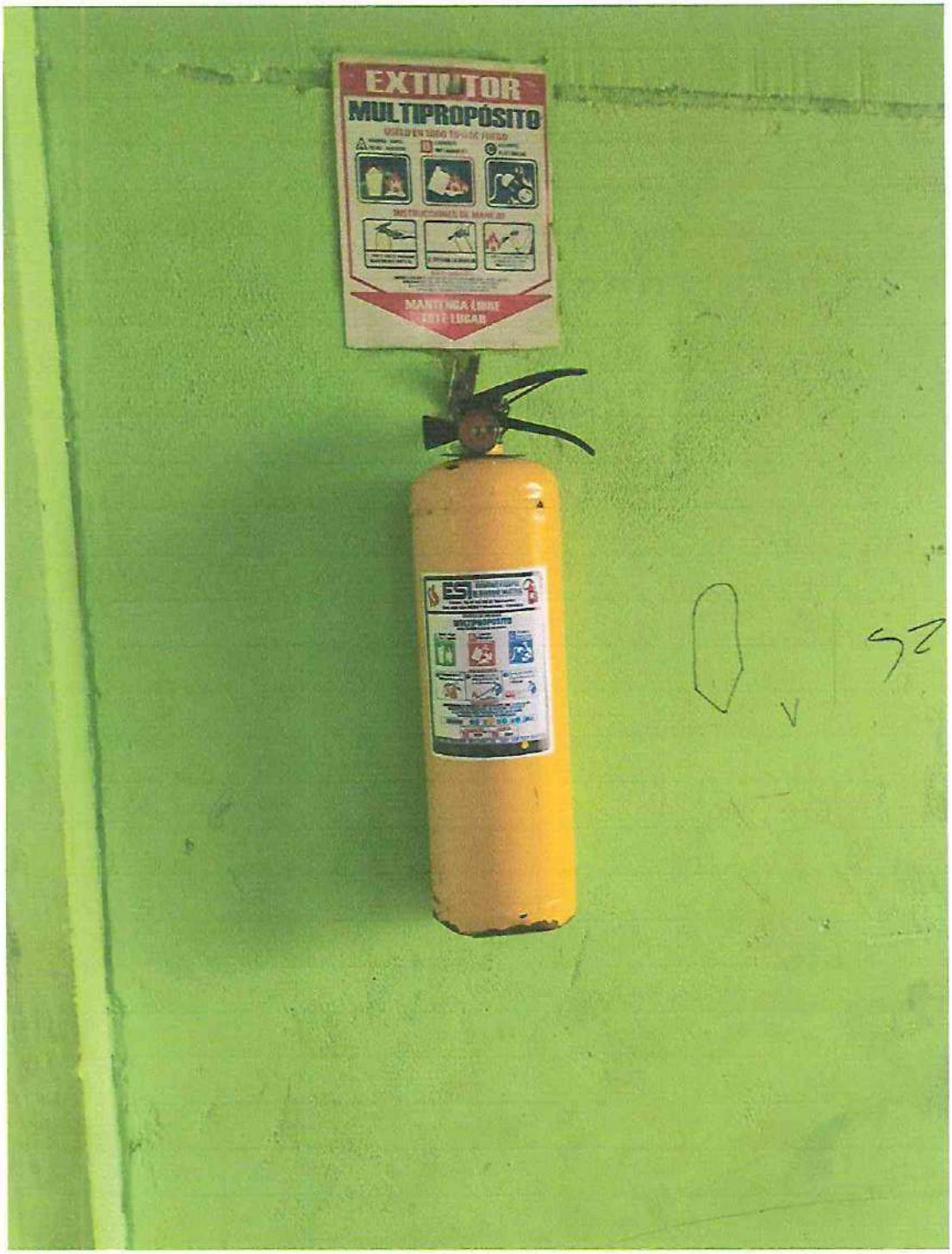
EXTINTOR
MULTIPROPÓSITO



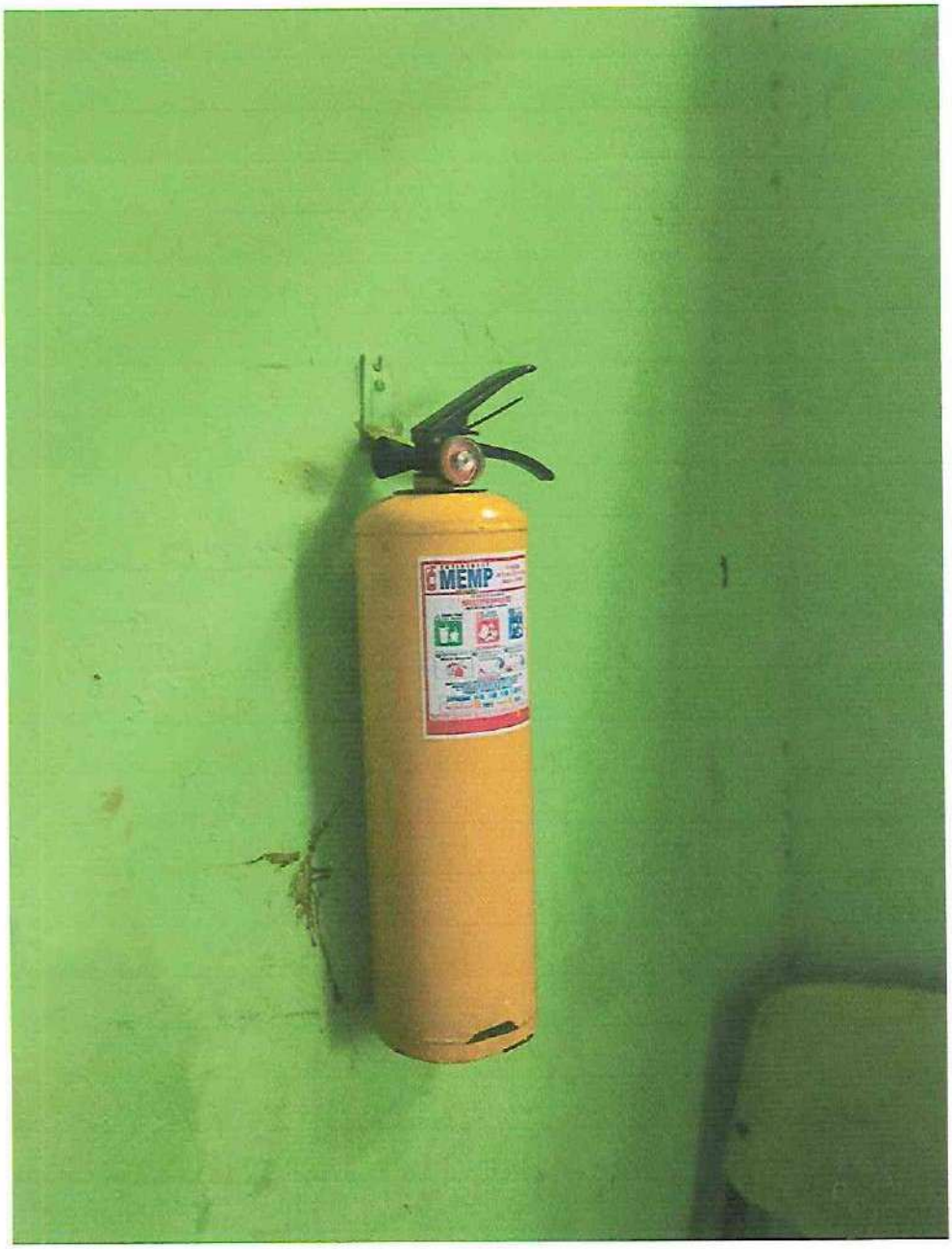
MEMP

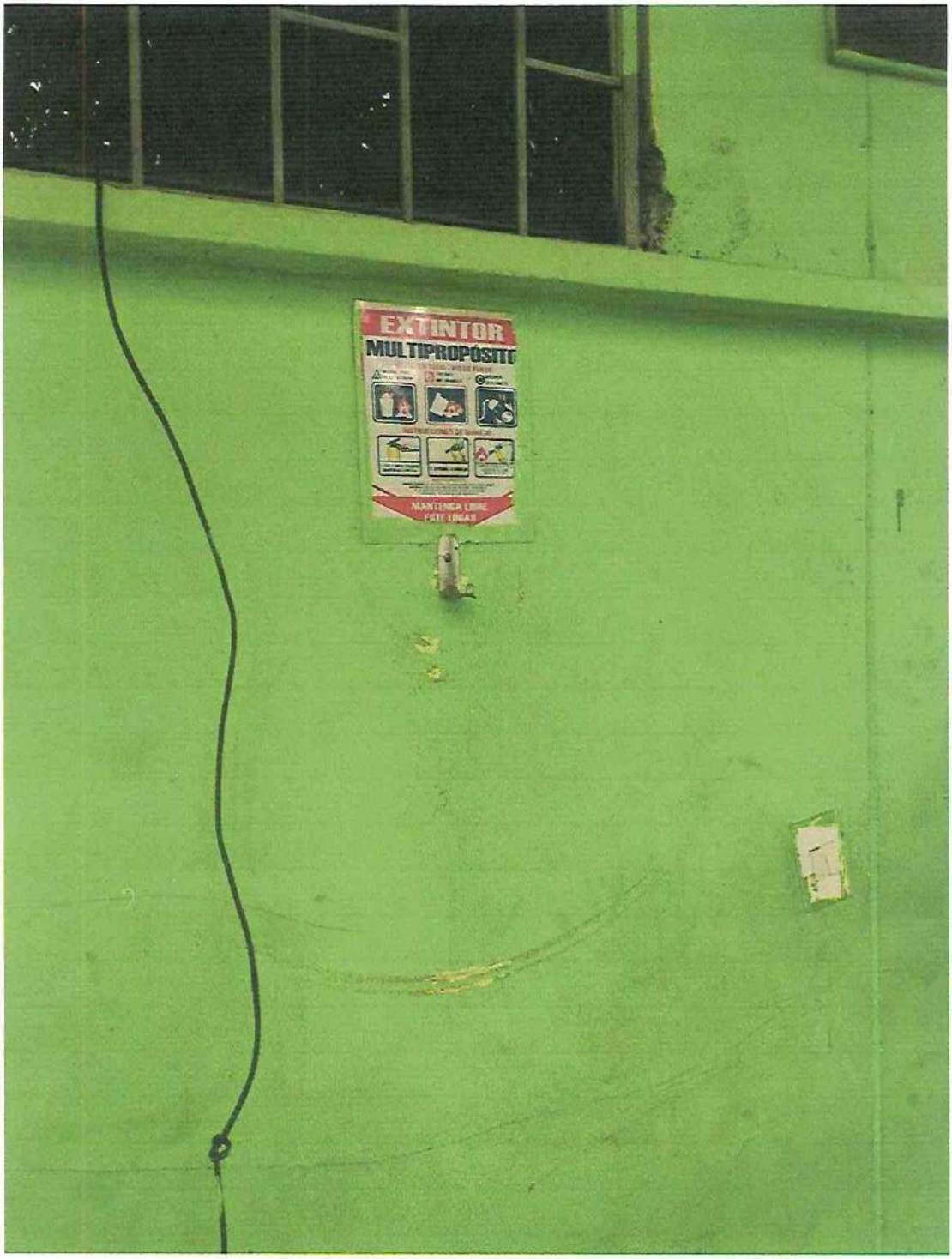
EXTINTOR
MULTIPROPÓSITO

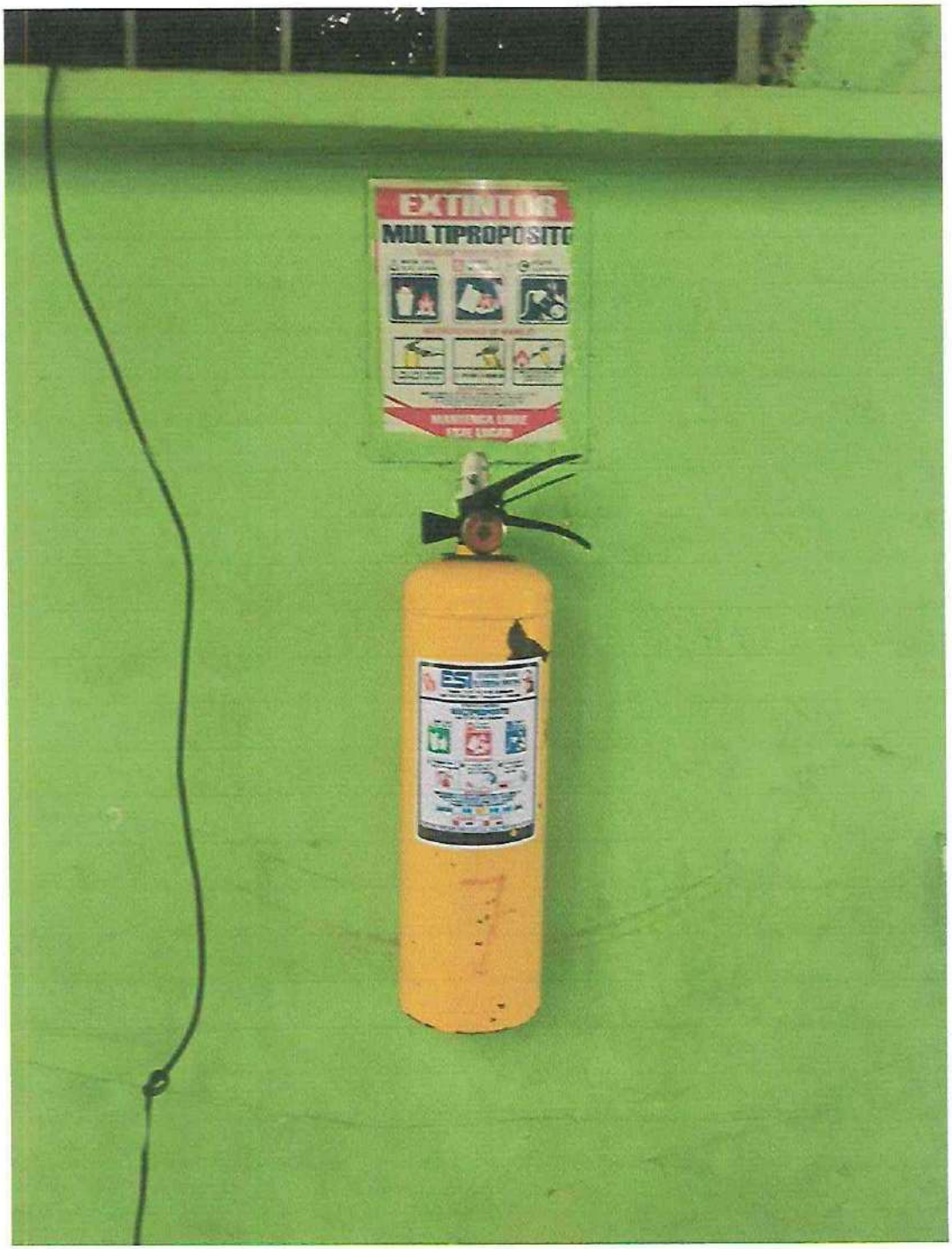
EXTINTOR
MULTIPROPOSITO


PINTOR


MEMP




MEMP


EXTINTOR
MULTIPROPÓSITO
MANTENGA LIBRE
ESTE LUGAR


EXTINTOR
MULTIPROPOSITO
MEMP

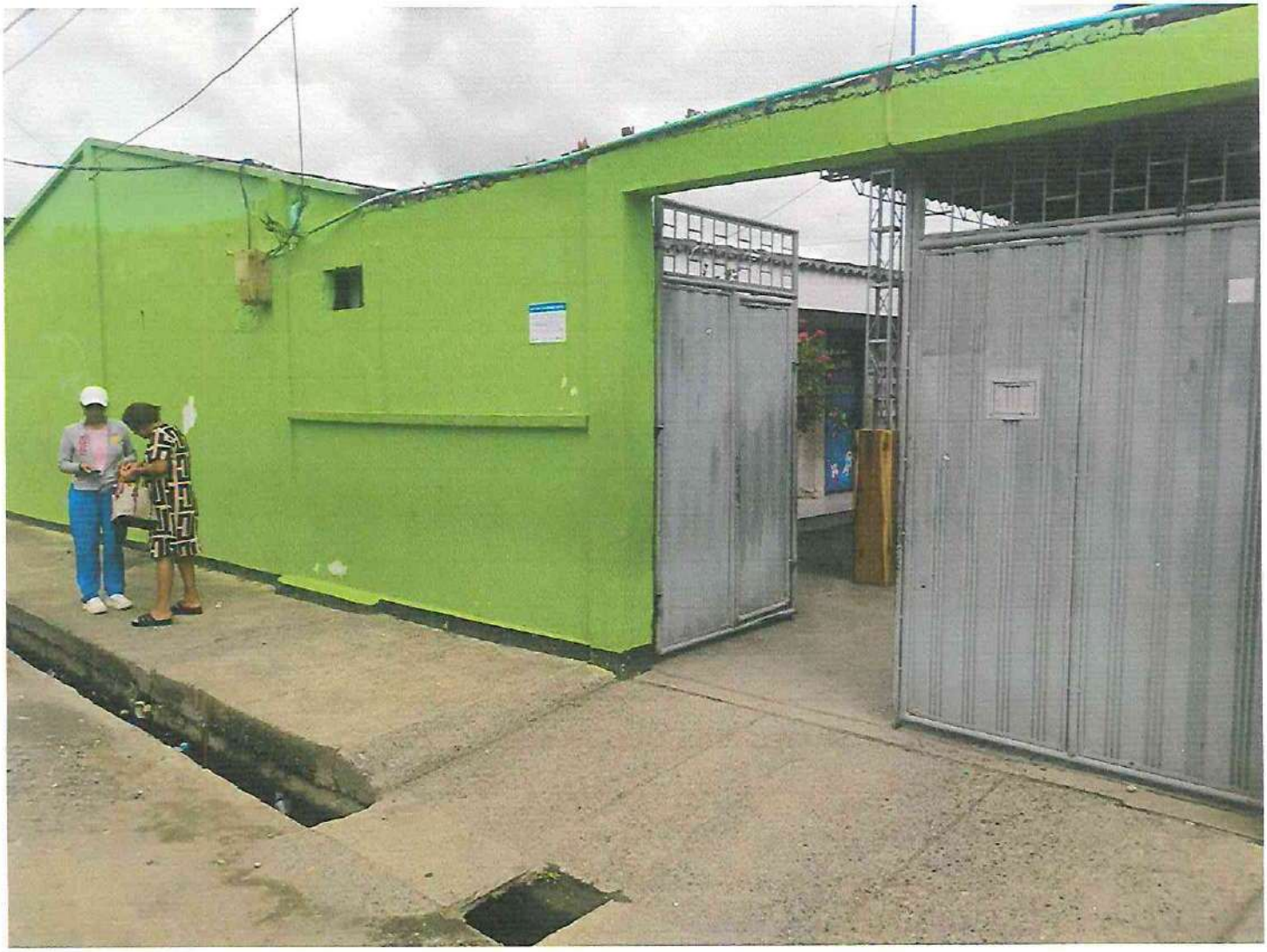

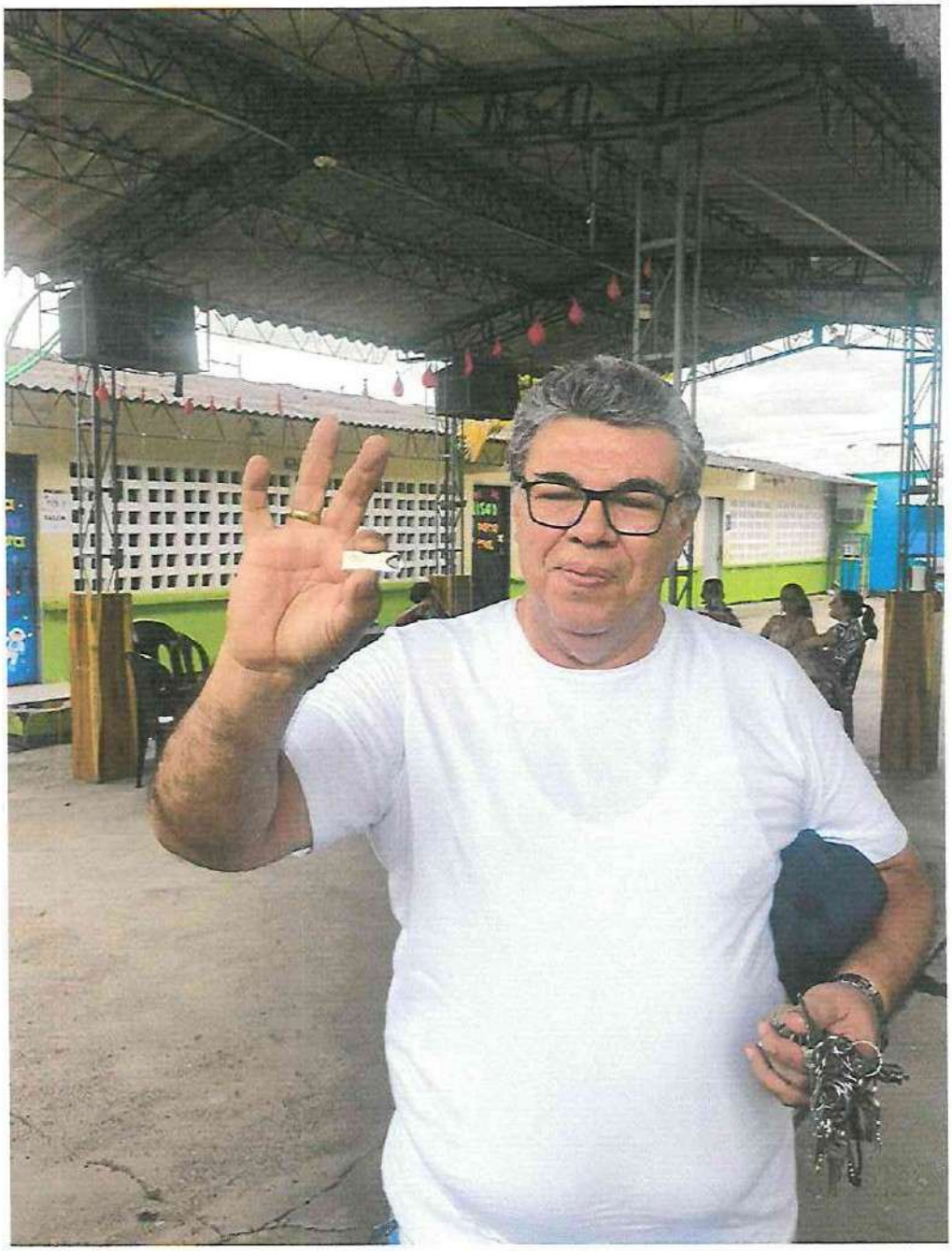

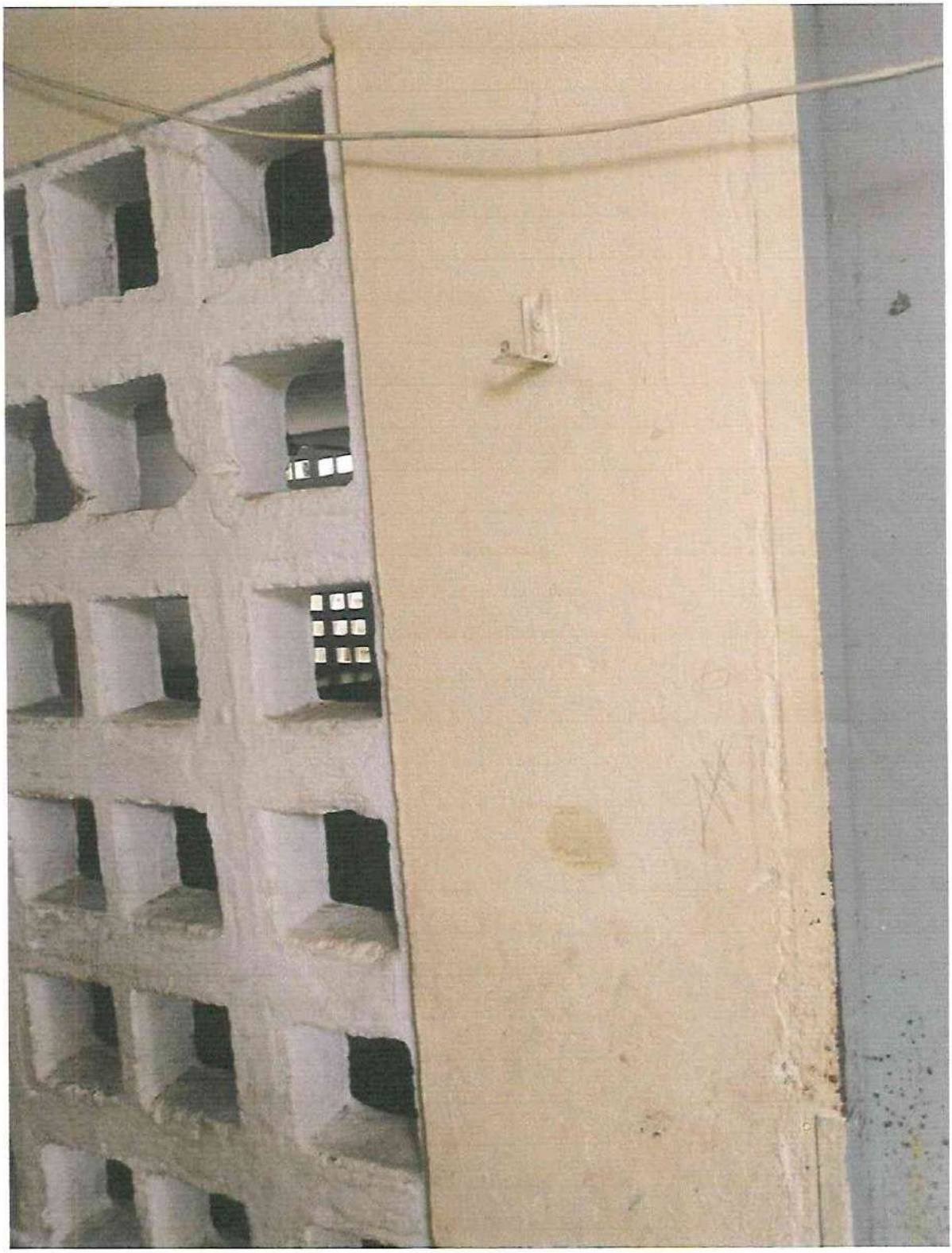




LTO
LA
EÑOS


XITO
LA
EÑOS
MEMP


MULTIPROPÓSITO


MULTIPROPOSITO


Educativa
SOLKAFLAM 123
Mantenga Libre
Este Lugar


EXTINTOR
SOLKAFLAM 123
Mantenga Libre
Este Lugar


EXTINTOR
FOLKAFLAM 123


Co2
EQUIPOS ELECTRICOS



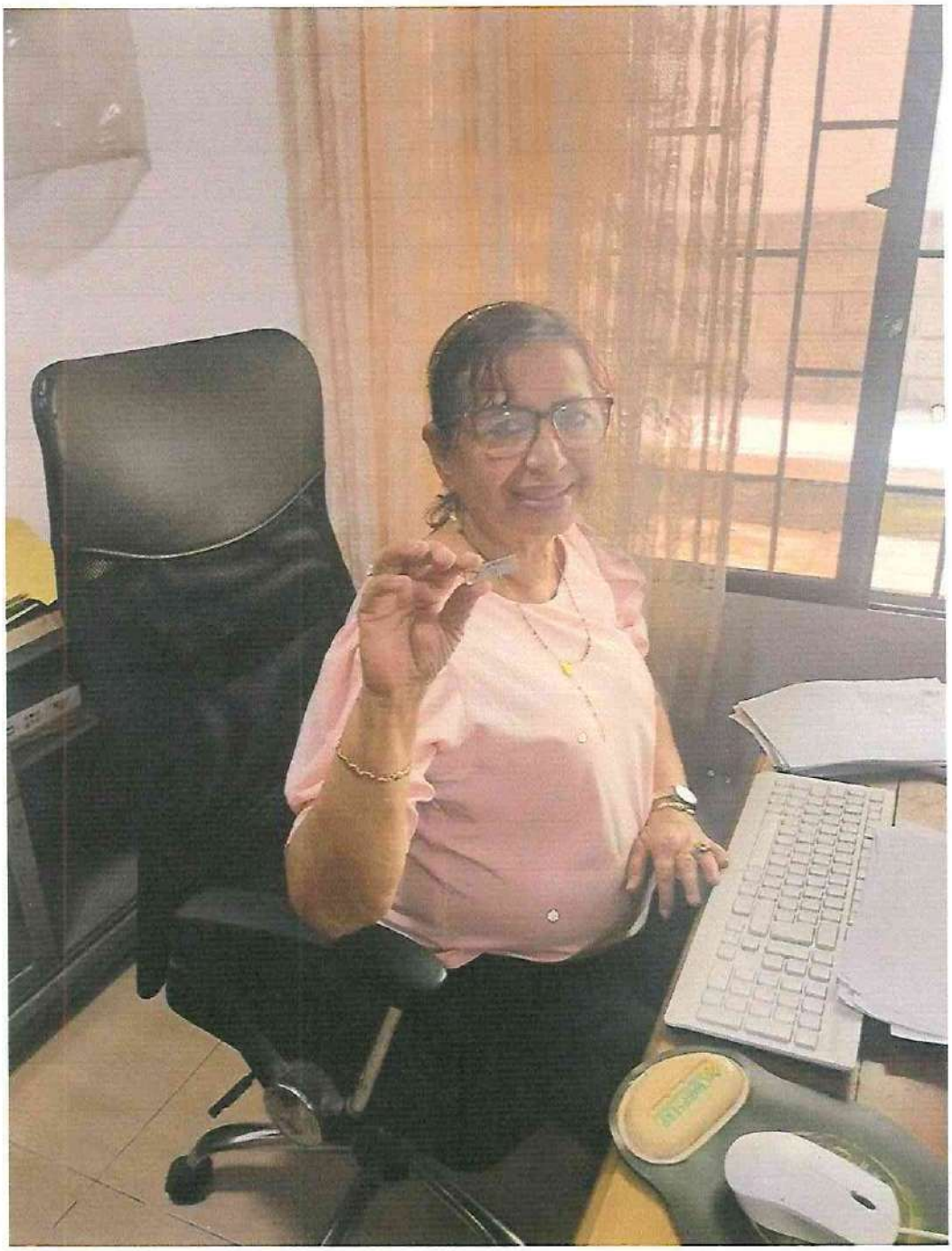


EXTINTOR
SOLKAFLAM 123
Mantenga Libre
Este Lugar


Mantenga Libre
Este Lugar


EXTINTOR
MULTIPROPÓSITO


MULTIPROPOSITO

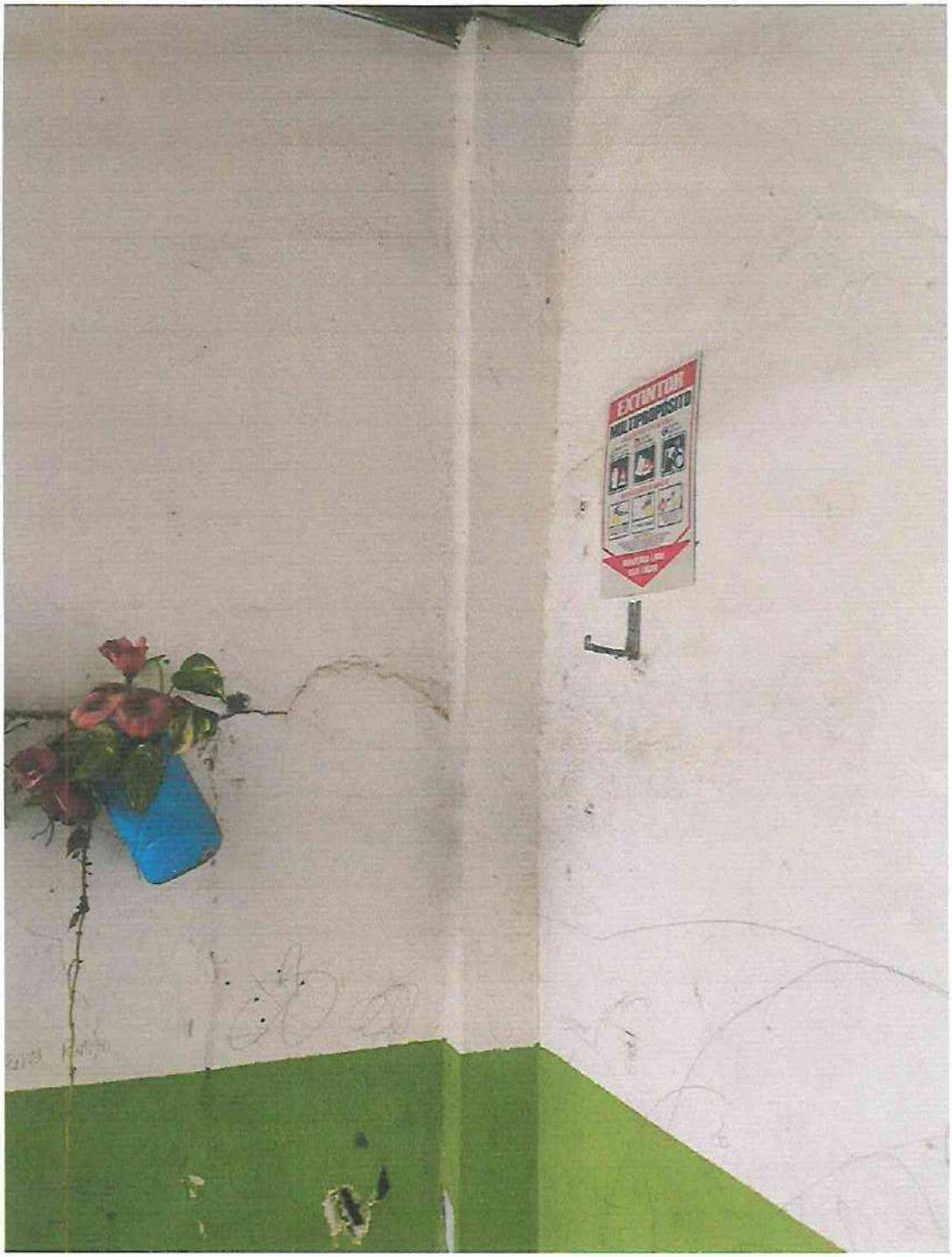
EXTINTOR
MULTIPROPOSITO


EXTINTOR
MULTIPROPÓSITO





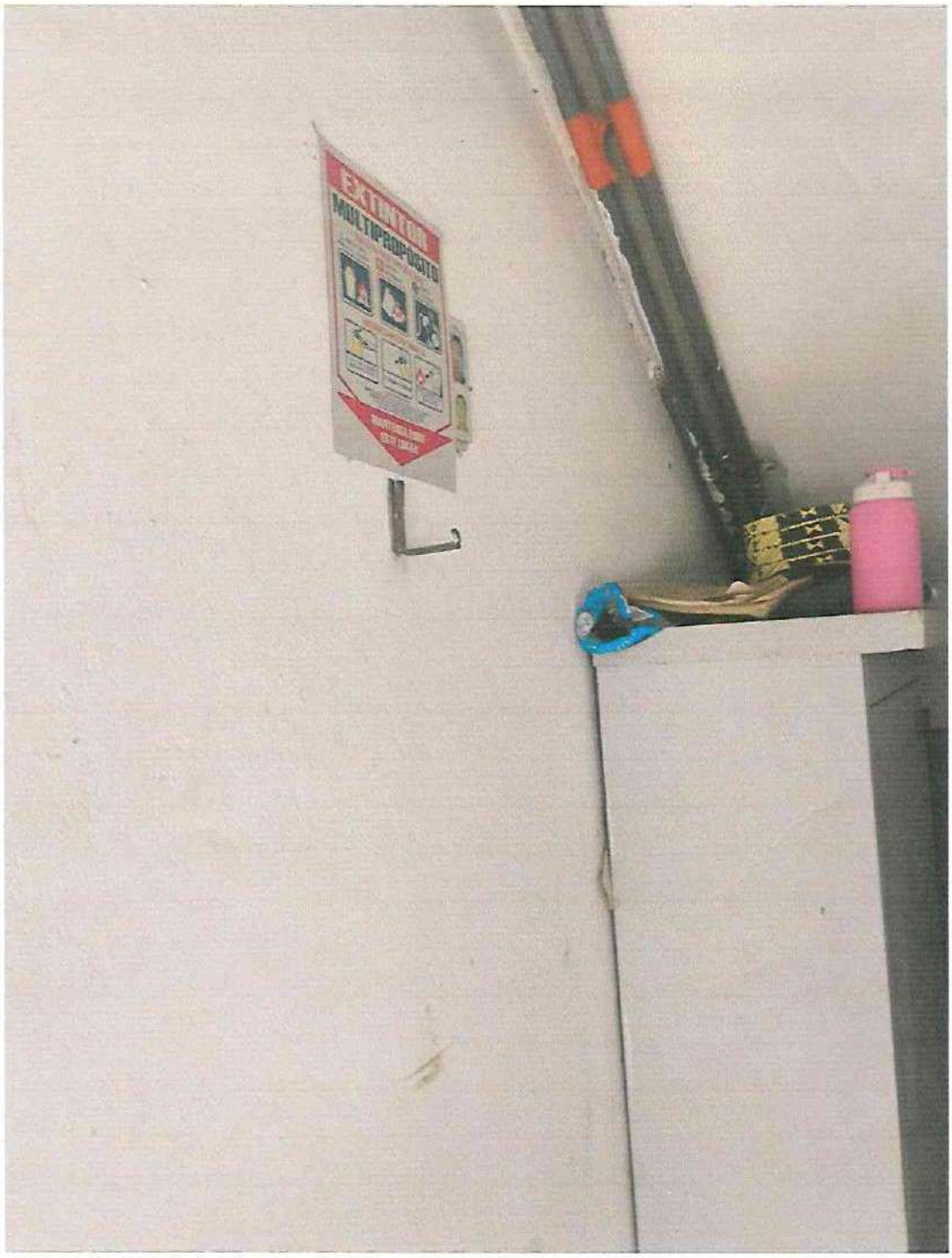
EXTINTOR
MULTIPROPOSITO


EXTINTOR
MULTIPROPOSITO
MEMP


EXTINTOR
MULTIPROPOSITO
YELENE
Y.
ENAN


EXTINTOR
MULTIPROPOSITO
YELENE
Y
ENAN




VICTORIA MANZUR
SEDE: JORGE E. GAITA



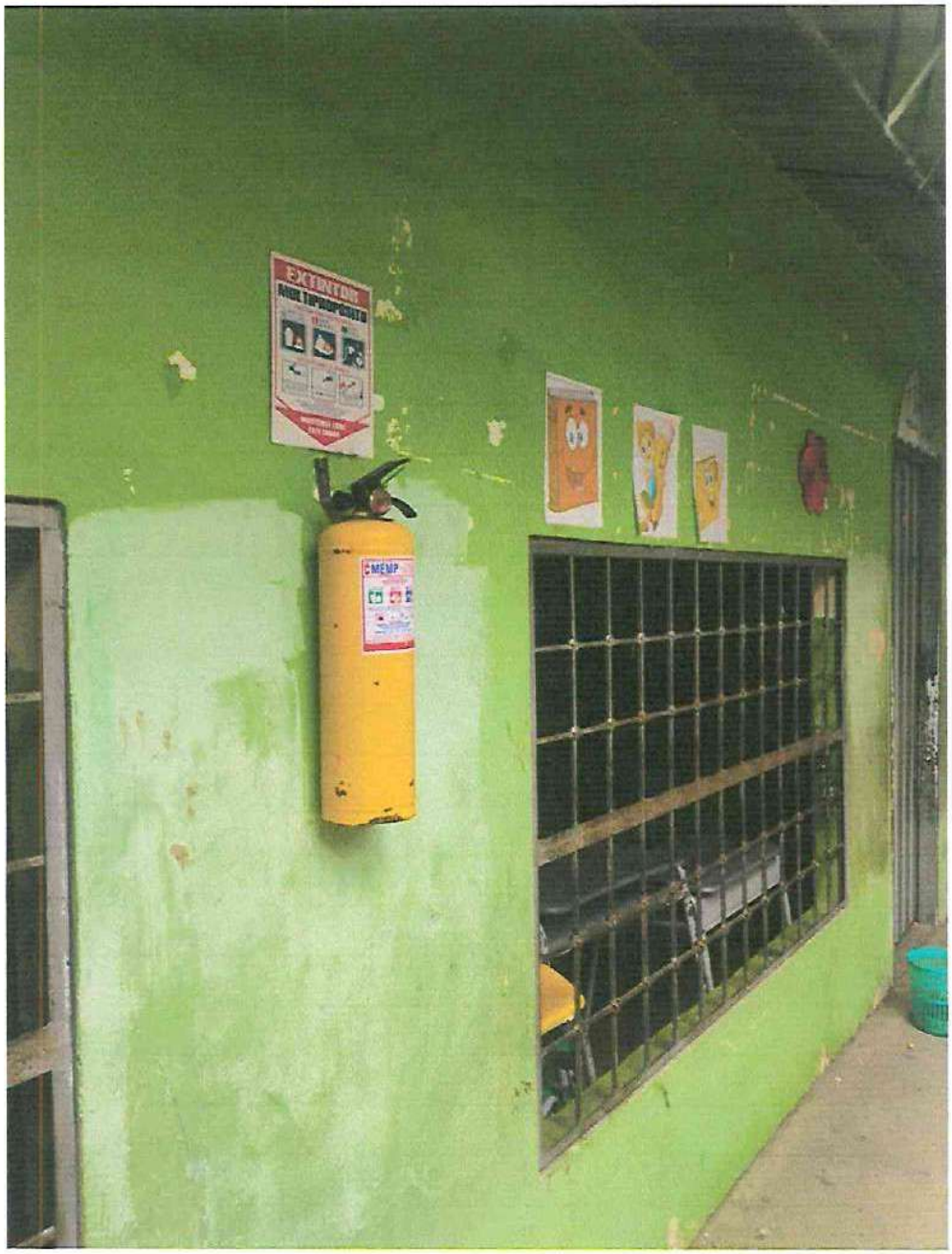
EXTINTOR
MEMP


EXTINTOR
SOLKAFLAM 123


EXTINTOR
MULTIPROPOSITO


VEMP

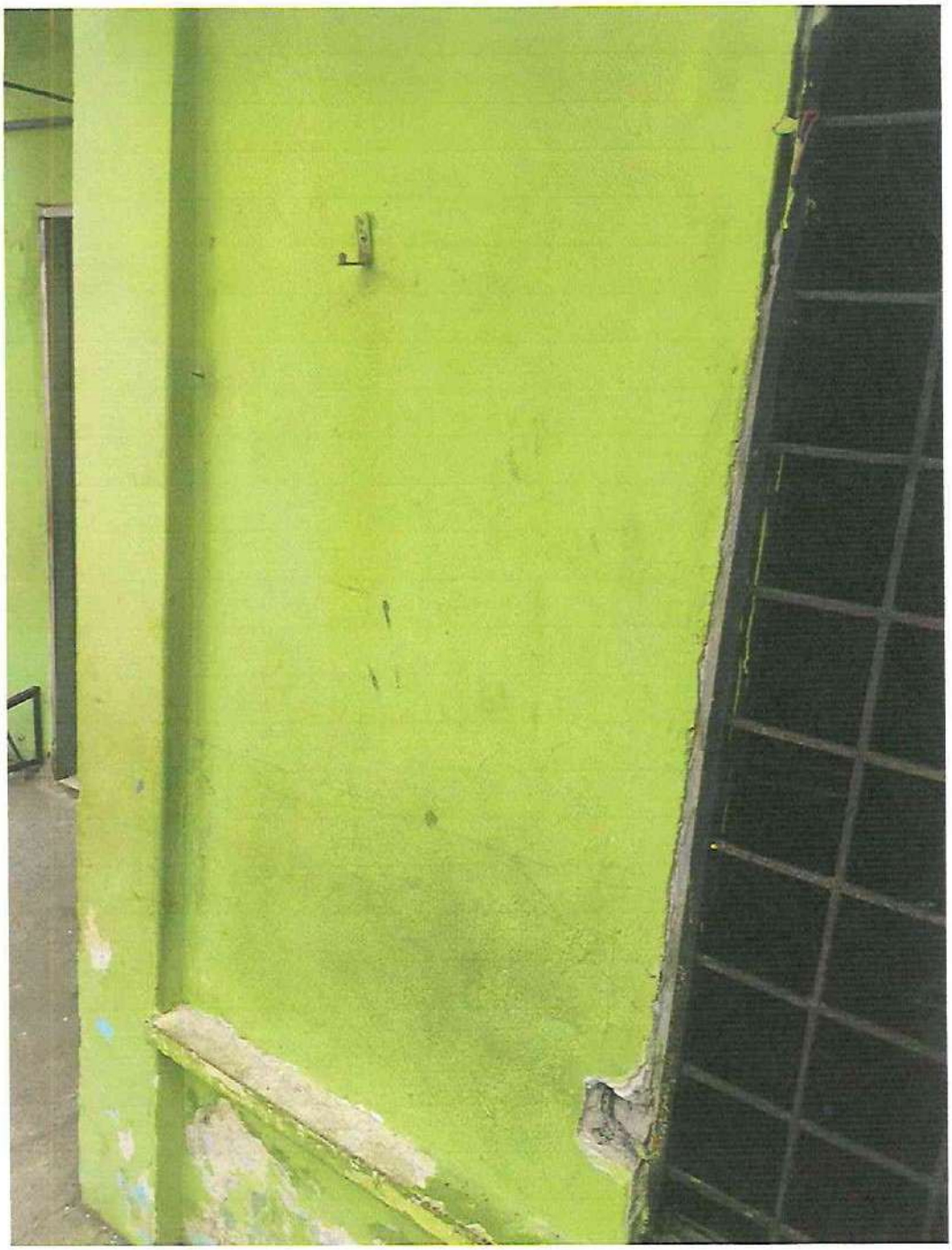





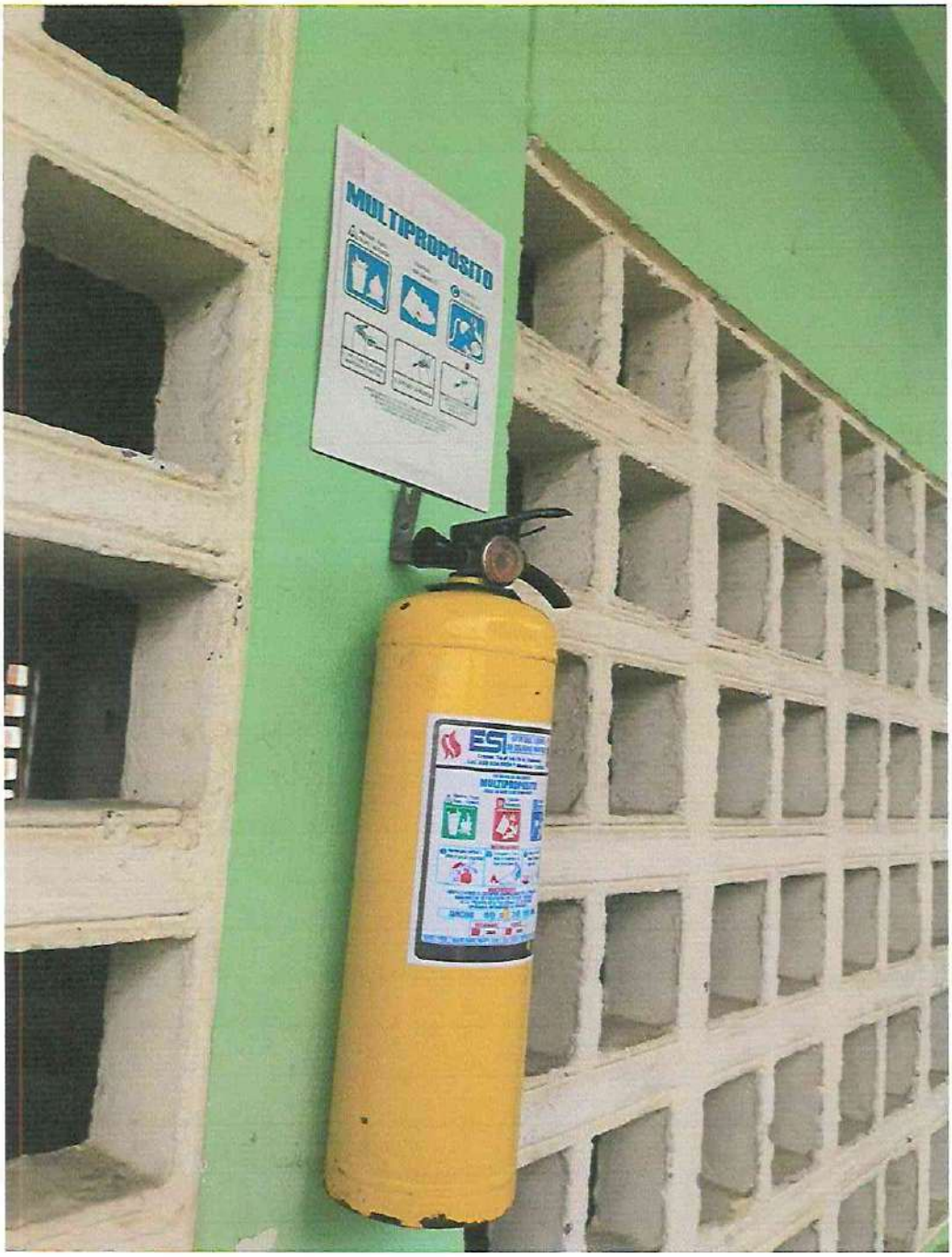
MULTIPROPÓSITO
ESI

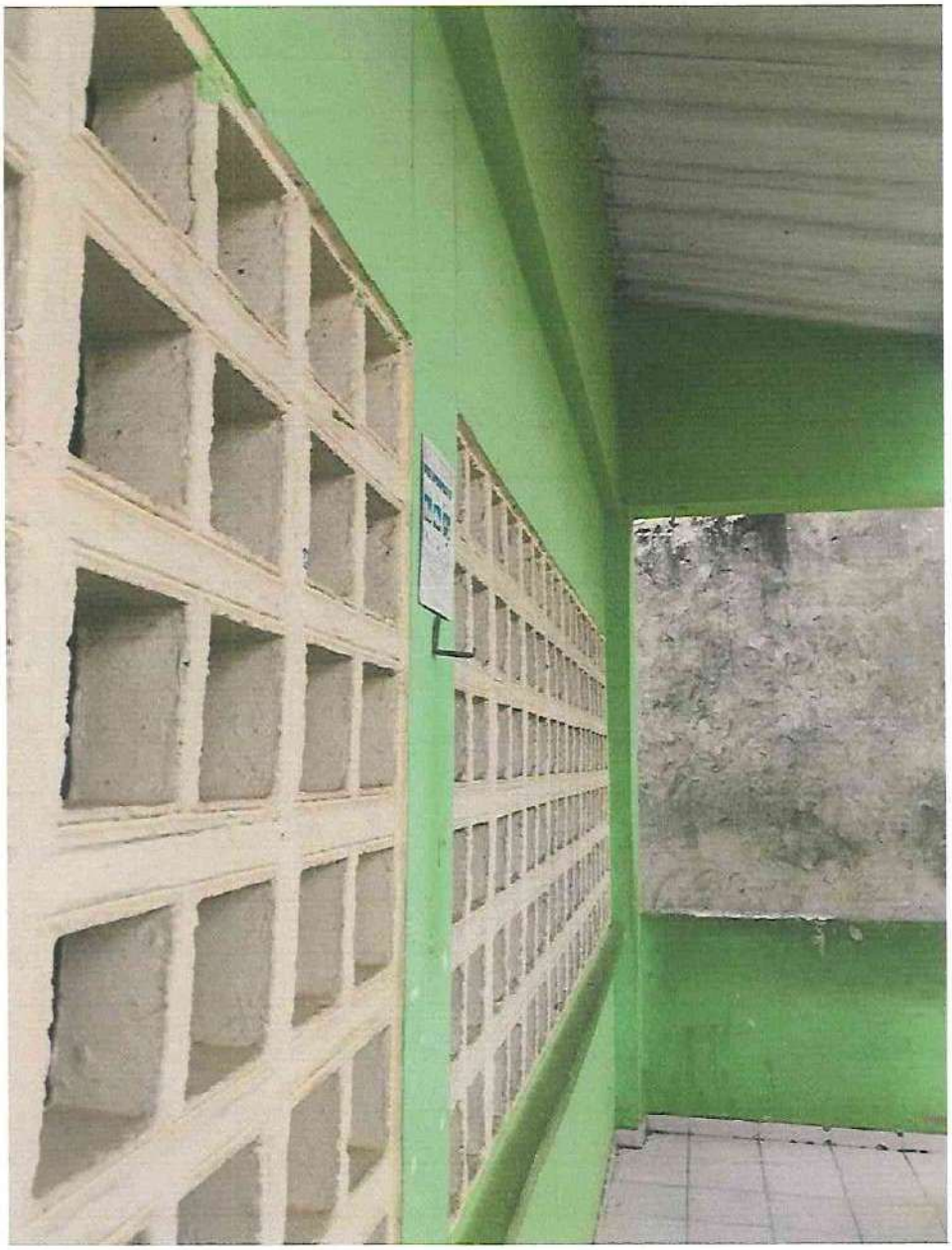

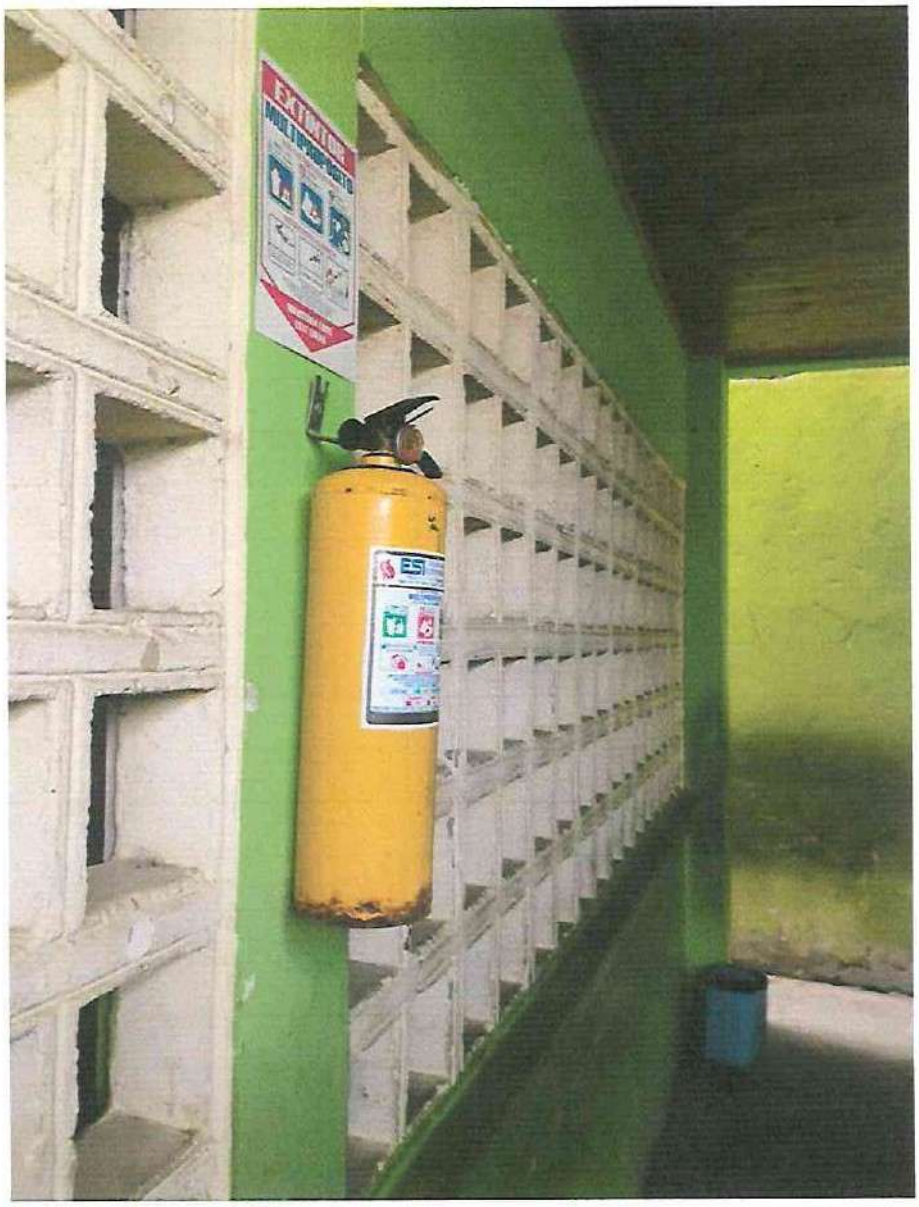
EXTINTOR


EXTINTOR

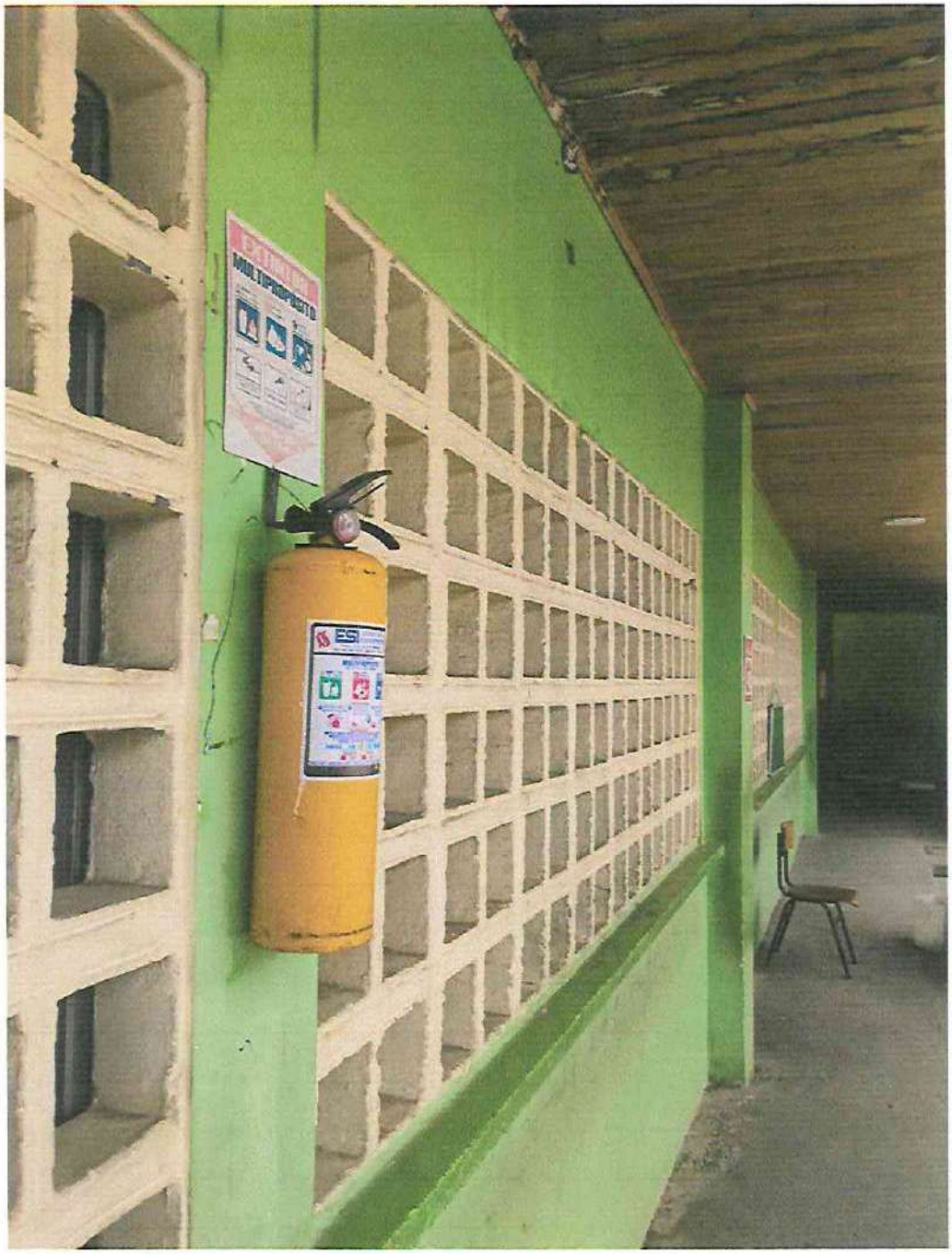

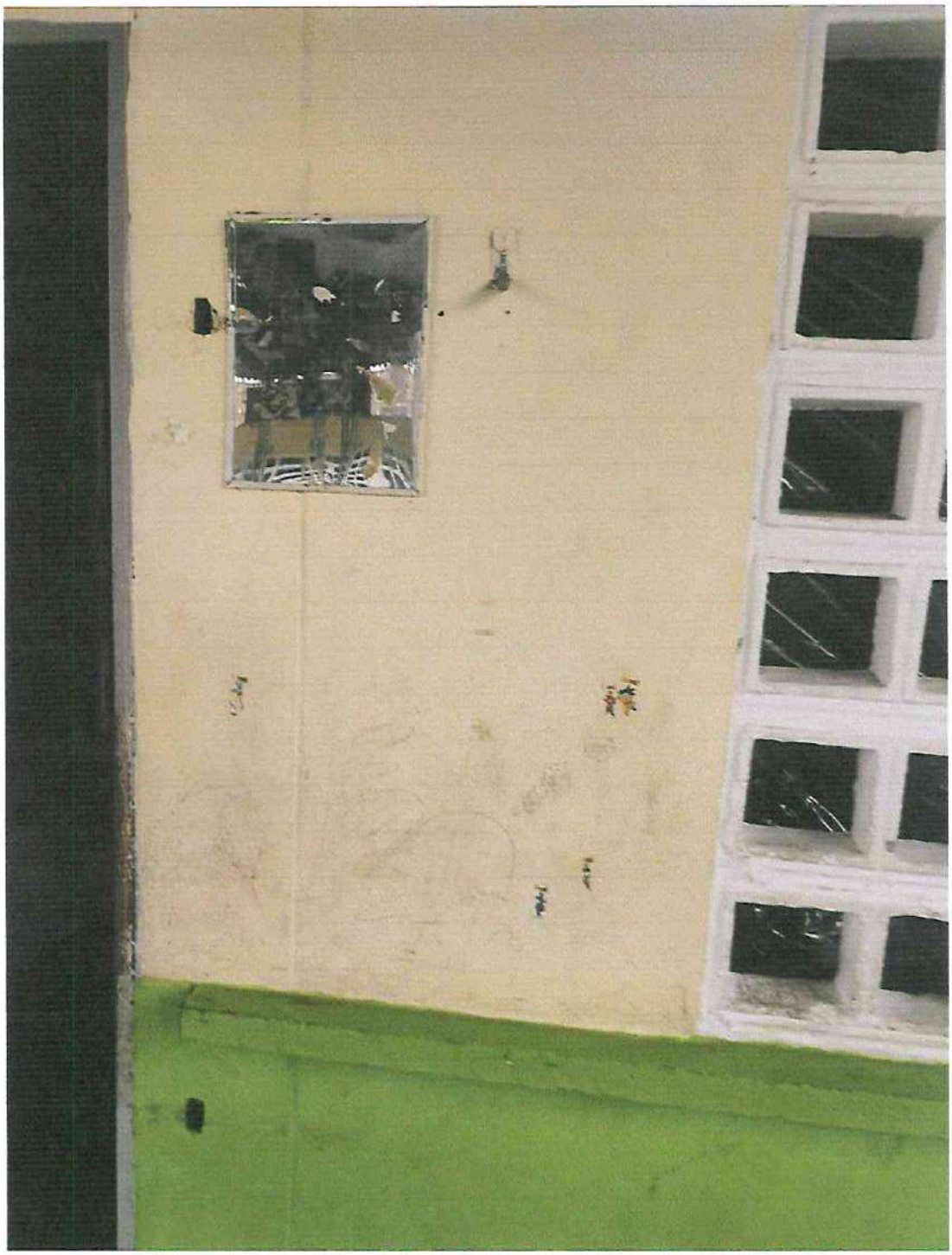

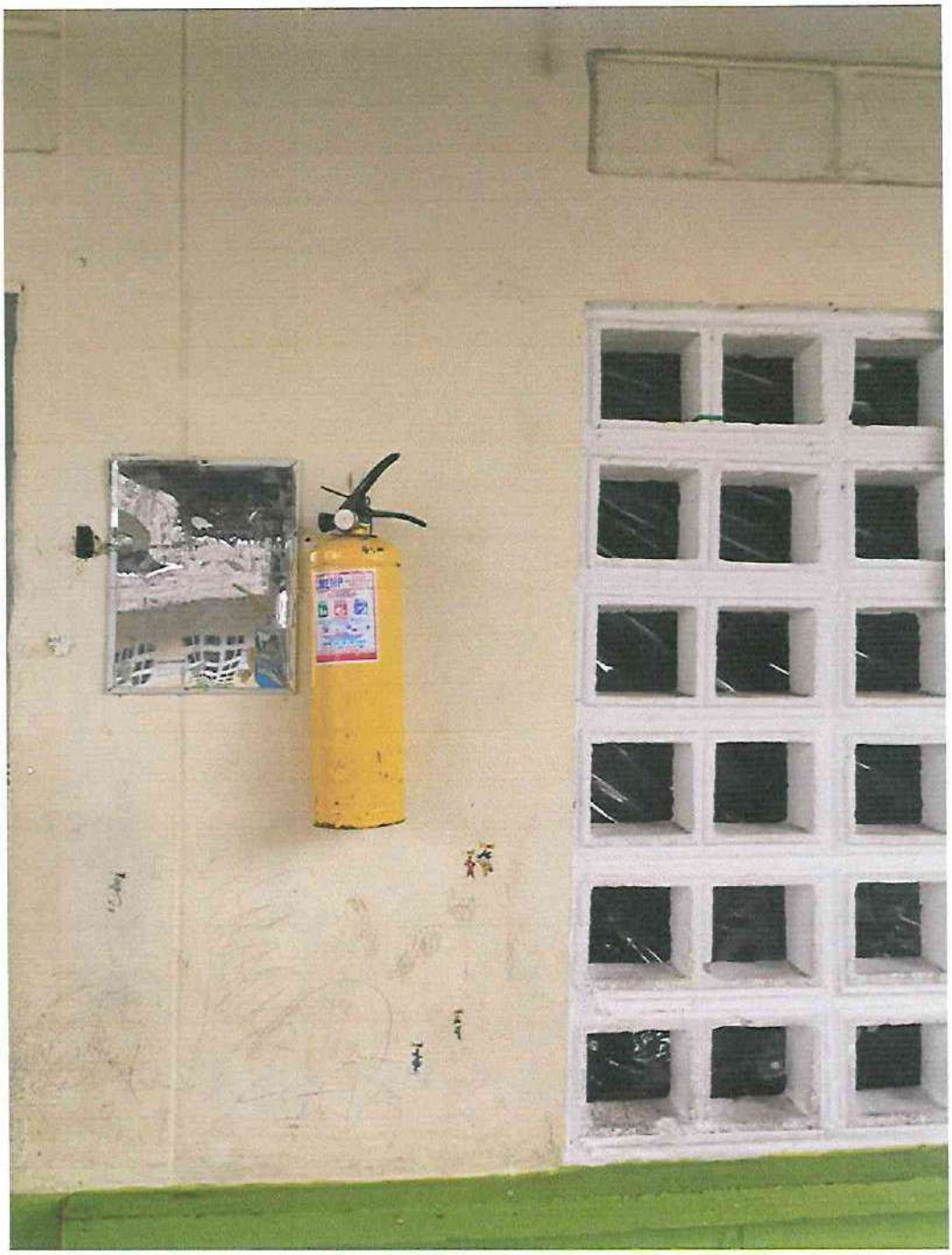

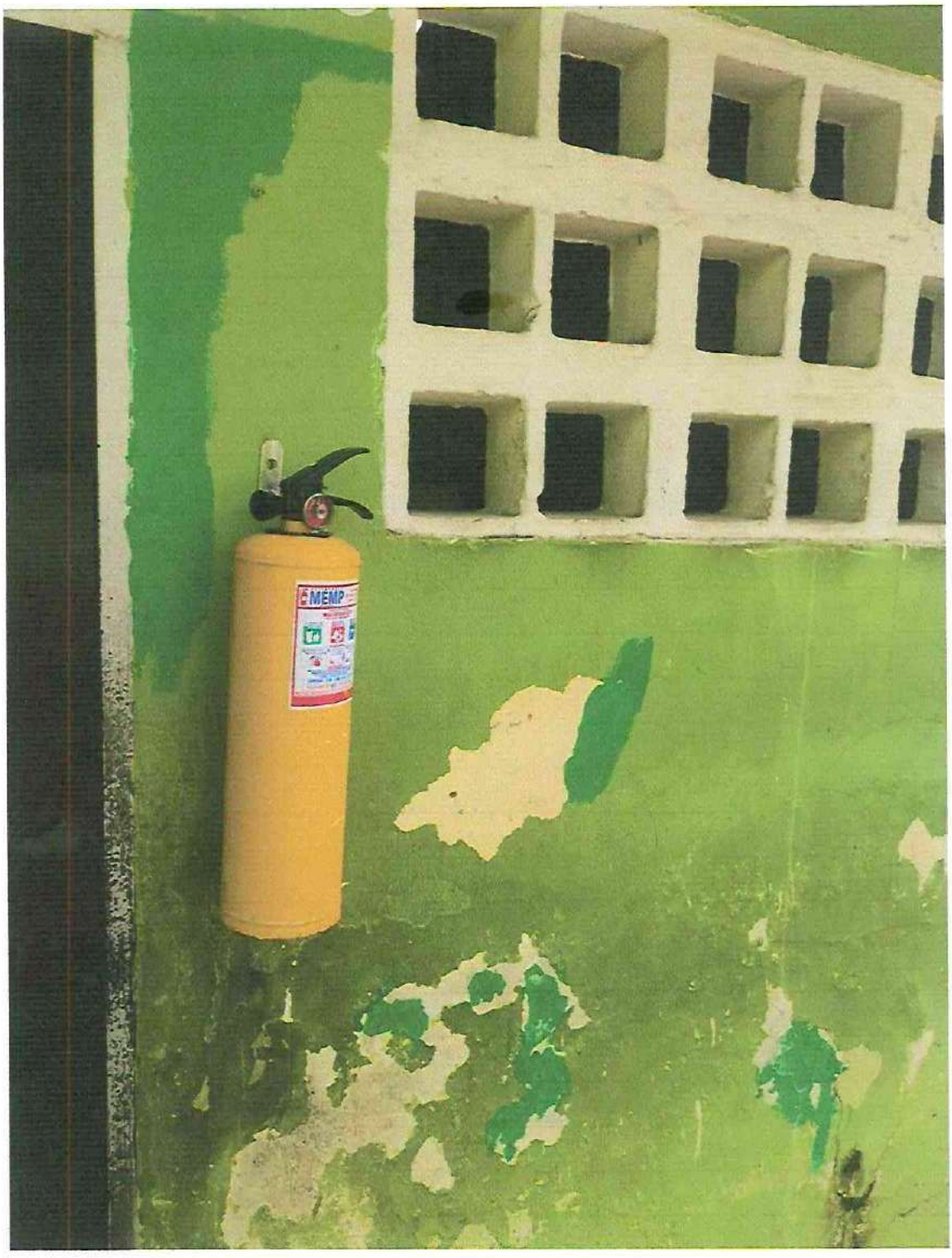
EMEMP