D: PLANEACION
P. CONTABILIDAD

CUENTA DE COBRO No. 2025-0630-006
EL HOSPITAL FEDERICO LLERAS ACOSTA E.S.E.

NIT: 890.706.833-9
debe a:
SILVIA NATALIA BARRERO GARCIA
CC. 1.110.580.649 de Ibagué

la suma de:

NOVECIENTOS MIL PESOS MONEDA CORRIENTE
($900.000) MCTE

Por concepto de:

"CONTRATAR UNA DISEÑADORA INDUSTRIAL, PARA APOYAR EL AREA DE COMUNICACIONES EN EL FORTALECIMIENTO DE LOS PROCESOS DE COMUNICACIONES DEL HOSPITAL FEDERICO LLERAS ACOSTA E.S.E."

En el marco de lo establecido en el contrato de Prestación de servicios 2025-0630 celebrado y firmado por vía electrónica el día 05 de agosto de 2025.

Durante el periodo del 1 al 6 de enero de 2025.

Dando aplicación al art. 9 del Decreto 2231 de 2023, no tomaré costos o deducciones asociados a las rentas de trabajo por los servicios prestados en la presente cuenta de cobro.

CONSIGNAR A MI NOMBRE
ENTIDAD: DAVIVIENDA
TIPO: CUENTA DE AHORROS
Cuenta de ahorros No.: 488431580791

Silvia Barrero

SILVIA NATALIA BARRERO GARCIA CC 1.110.580.649 DE IBAGUE

Ibagué, 16 de enero de 2026
Adjunto: Certificado de Aportes al Sistema General de Seguridad Social
Informe de Actividades diciembre de 2025

HOSPITAL FEDERICO LLERAS ACOSTA
CONTABILIDAD
RECIBIDO DIANA Y CORTES M.
FECHA_____HORA_____

SEN 6-15 2026 Diana

LA PROFESIONAL UNIVERSITARIA DE LA OFICINA ASESORA DE PLANEACIÓN Y CALIDAD ENCARGADA DEL ÁREA DE COMUNICACIONES DEL HOSPITAL FEDERICO LLERAS ACOSTA DE IBAGUÉ TOLIMA EMPRESA SOCIAL DEL ESTADO

C E R T I F I C A:

Que **SILVIA NATALIA BARRERO GARCIA,** identificada con la cédula de ciudadanía número **1.110.580.649**, cumplió a entera satisfacción con el objeto del Contrato de Prestación de Servicios **No 2025-0630 de agosto 05 de 2025,** CONTRATAR UN DISEÑADOR INDUSTRIAL, PARA APOYAR EL FORTALECIMIENTO DE LOS PROCESOS DE COMUNICACIÓN DEL HOSPITAL FEDERICO LLERAS ACOSTA E.S.E. Por valor de **DIECIOCHO MILLONES DE PESOS $18.000.000. MCTE**, con acta adicional en valor número 001, acta de prórroga número 001 de diciembre 04 de 2025, por valor de **CUATRO MILLONES QUINIENTOS MIL PESOS $4.500.000 MCTE**, motivo por el cual y de conformidad con lo establecido en la Cláusula **cuarta** valor y forma de pago; presenta cuenta de cobro **2025-0630-006 de enero 16 de 2026**, por valor de **NOVECIENTOS MIL PESOS $900.000 MCTE**, del periodo comprendido del **01 al 06 de enero de 2026**.

RP: 4332 de agosto 05 de 2025.
RP: 5612 de diciembre 04 de 2025. RP: 1410 de enero 09 de 2026.

Así mismo **SILVIA NATALIA BARRERO GARCIA**, presenta documento idóneo que evidencia encontrarse al día en el pago de seguridad social (salud, pensiones y ARL), correspondiente al **mes de Diciembre de 2025,** según planilla No **9496589334,** con fecha de pago Enero 07 de **2026**, conforme al reporte generado por el **Operador de Aportes en Línea**, la cual se adjunta.

La presente certificación se expide el 16 de enero de 2026.

V. VIANA CÓRDOBA G.

VIVIANA CORDOBA GAITAN

INFORME DE SUPERVISION **Del 01 al 06 de enero de 2026.** **CONTRATO NUMERO 2025-0630 del 05 de agosto de 2025.**	Federico Lleras Acosta EL HOSPITAL DE TODOS

CONTRATANTE :	HOSPITAL FEDERICO LLERAS ACOSTA DE IBAGUÉ TOLIMA, EMPRESA SOCIAL DEL ESTADO.
CONTRATISTA :	SILVIA NATALIA BARRERO GARCIA
FECHA DE SUSCRIPCION	Agosto 05 de 2025
FECHA DE INICIO	Agosto 07 de 2025
FECHA DE TERMINACION	Enero 06 de 2026
VALOR DEL CONTRATO **VALOR ADICION CONTRATO**	($18.000.000.oo) M/CTE ($4.500.000.oo) M/CTE.
OBJETO DEL CONTRATO	CONTRATAR UN DISEÑADOR INDUSTRIAL, PARA APOYAR EL FORTALECIMIENTO DE LOS PROCESOS DE COMUNICACIÓN DEL HOSPITAL FEDERICO LLERAS ACOSTA E.S.E.
con acta adicional en valor número 001, acta de prórroga número 001 de diciembre 04 de 2025	
NOMBRE DEL SUPERVISOR: VIVIANA CORDOBA GAITAN	**CARGO:** PROFESIONAL UNIVERSITARIA DE LA OFICINA ASESORA DE PLANEACIÓN Y CALIDAD ENCARGADA DEL ÁREA DE COMUNICACIONES O QUIEN HAGA LAS VECES.

FECHA INICIAL A CERTIFICAR: **Enero 01 de 2026**	**FECHA FINAL A CERTIFICAR** **Enero 06 de 2026**

La P.U encargada del área de comunicaciones **de la Oficina Asesora de Planeación y Calidad-Viviana Córdoba Gaitán del Hospital Federico Lleras Acosta,** certifica que **SILVIA NATALIA BARRERO GARCIA,** cumplió a entera satisfacción y en forma eficiente, eficaz y oportuna con las siguientes actividades asignadas para el desarrollo del **contrato número 2025-0630 de 05 de agosto de 2025**.

Ejecución de control del 01 al 06 de enero de 2026.

Apoyo de la contratista asignada a la oficina de planeación y calidad (Comunicaciones), concerniente en:
diseñó y socializó la invitación los boletines epidemiológicos. Plataforma: Canva
Señalización para el servicio de laboratorio y de atención al usuario, de acuerdo a lo solicitado.
Utiliza diferentes canales de recolección de la información como Drive, WhatsApp y correo institucional.
Responde los correos electrónicos.
Y demás actividades concernientes al área de COMUNICACIONES.

Así mismo SILVIA NATALIA BARRERO GARCIA, presenta documento idóneo que evidencia encontrarse al día en el pago de seguridad social (salud, pensiones y ARL), correspondiente al mes de Diciembre de 2025, según planilla No 9496589334, con fecha de pago Enero 07 de 2026, conforme al reporte generado por el Operador de Aportes en Línea, la cual se adjunta.

A la fecha presenta el siguiente Balance Financiero:

INFORME DE SUPERVISION Del 01 al 06 de enero de 2026. CONTRATO NUMERO 2025-0630 del 05 de agosto de 2025.	Federico Lleras Acosta EL HOSPITAL DE TODOS

APROPIACION PRESUPUESTAL CONTRATO INICIAL:

CERTIFICADO DE DISPONIBILIDAD PRESUPUESTAL:	No. 2757	FECHA: 31/07/2025	VALOR: $ 18.000.000,oo
CERTIFICADO REGISTRO PRESUPUESTAL:	No. 4332	FECHA: 05/08/2025	VALOR: $ 18.000.000,oo

APROPIACION PRESUPUESTAL ADICIÓN EN VALOR No 001:

CERTIFICADO DE DISPONIBILIDAD PRESUPUESTAL:	No. 3258	FECHA: 03/12/2025	VALOR: $ 4.500.000,oo
CERTIFICADO REGISTRO PRESUPUESTAL:	No. 5612	FECHA: 04/12/2025	VALOR: $ 4.500.000,oo

INFORME FINANCIERO:

(ESTA INFORMACION SE DEBE TOMAR DEL APLICATIVO SAFIX O EN SU DEFECTO CON LA OFICINA DE PRESUPUESTO)

CONCEPTO	VALOR	SALDO	COMPROBANTE DE PAGO	FECHA DE PAGO	VALOR CANCELADO
VALOR CONTRATO INICIAL		$18.000.000			
ADICION VALOR No 001		$4.500.000			
Del 07 de agosto al 06 de septiembre de 2025	$4.500.000		214871	19/09/2025	$4.500.000
Del 07 de septiembre al 06 de octubre de 2025	$4.500.000		216579	22/10/2025	$4.500.000
Del 07 de octubre al 06 de noviembre de 2025	$4.500.000		218462	19/11/2025	$4.500.000
Del 07 de noviembre al 06 de diciembre de 2025	$4.500.000		220275	11/12/2025	$4.500.000
Del 07 al 31 de diciembre de 2025.	$3.600.000		Pendiente		
Del 01 al 06 de enero de 2026	$9.00.000				
SALDO PENDIENTE		$-0-			

Para constancia de lo anterior se firma en la ciudad de Ibagué, por la P.U en comunicaciones de la oficina de planeación y calidad, del Hospital Federico Lleras Acosta, el 16 de enero de 2026.

VIVIANA CÓRDOBA G.

VIVIANA CORDOBA GAITAN
P.U comunicaciones of. Planeación y Calidad

Ibagué, 16 de enero de 2026

INFORME DE ACTIVIDADES No.6

CONTRATO DE PRESTACION DE SERVICIOS No. 2025-0630

OBJETO DEL CONTRATO

Contratar una diseñadora industrial, para apoyar el área de comunicaciones en el fortalecimiento de los procesos de comunicación del hospital federico lleras acosta E.S.E.

PRODUCTOS O RESULTADOS

En atención al asunto y en cumplimiento con las obligaciones contractuales establecidas en el contrato No. **2025-0630**, suscrito entre la empresa **HOSPITAL FEDERICO LLERAS ACOSTA. E.S.E y SILVIA NATALIA BARRERO GARCIA**, identificado con cédula de ciudadanía No. 1110580649 de Ibagué y firmado por vía electrónica el día **05 de agosto de 2025**, respetuosamente me permito presentar las labores que he realizado durante los periodos comprendidos del **01 al 06 de enero del 2026**, dando como resultado las siguientes actividades:

OBLIGACIONES ESPECÍFICAS:

OBLIGACION N°1

Apoyar al hospital Federico Lleras Acosta en el diseño e implementación del plan de desarrollo correspondiente al periodo 2024 – 2027, desde el componente de marketing de los servicios y la humanización en la atención de salud.

- **Revisión de la imagen institucional:** Análisis de la presencia digital y física del hospital (web, redes sociales, señalización interna, etc.) para detectar oportunidades de mejora en la comunicación.
- **Estrategia de posicionamiento**: Definir los valores diferenciadores del hospital, destacando la calidad humana en la atención, la innovación en servicios y los logros en el ámbito de salud.
- **Campañas de promoción de servicios**: Diseñar y ejecutar campañas publicitarias (digitales y tradicionales) para dar a conocer los servicios médicos, especialidades y programas preventivos que ofrece el hospital.
- **Fortalecimiento de la comunicación interna**: Asegurar que todo el personal esté alineado con la visión y objetivos del hospital mediante boletines internos, talleres y reuniones de actualización.
- **Divulgación de logros y avances**: Crear informes periódicos sobre los avances del plan de desarrollo y compartirlos tanto internamente como con la comunidad externa, fortaleciendo la transparencia.

OBLIGACIÓN 2.

Creación de piezas gráficas para redes sociales, apoyando el diseño de campañas institucionales, fortaleciendo los programas y las áreas del Hospital.

N°	ESPECIFICACIONES	EVIDENCIA
1	Asunto: Se diseñaron diferentes campañas según los requerimientos y planes de contingencia vigentes del Hospital Actualización permanente Plataforma: Drive	
2	Asunto: se diseñó y programo las piezas graficas correspondientes a las efemérides y campañas del mes de noviembre Actualización mensual Plataforma: Drive y Meta	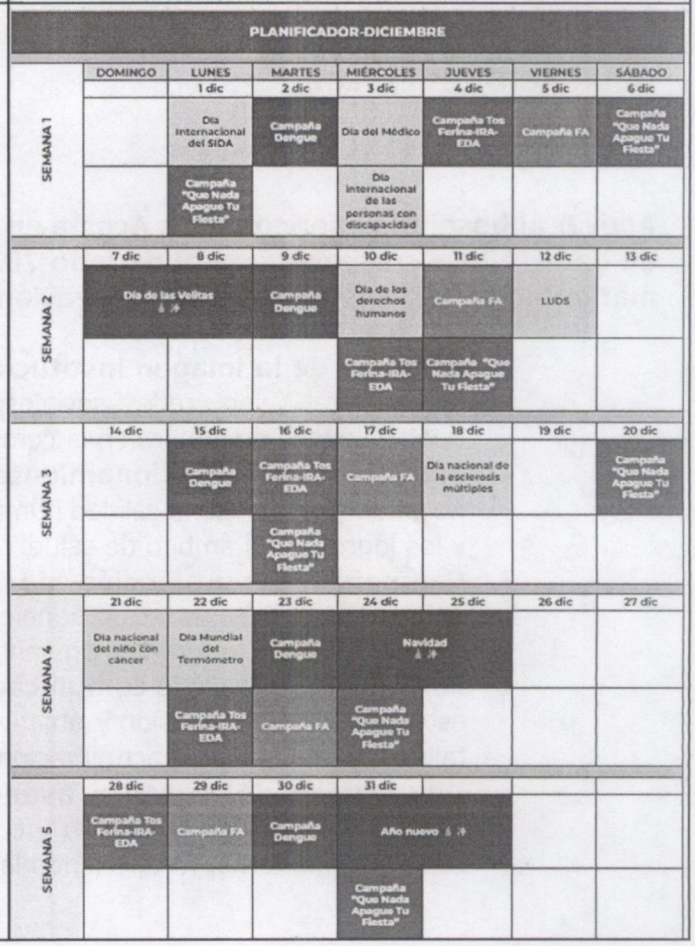

PLANIFICADOR-DICIEMBRE

	DOMINGO	LUNES	MARTES	MIÉRCOLES	JUEVES	VIERNES	SÁBADO
SEMANA 1		1 dic	2 dic	3 dic	4 dic	5 dic	6 dic
		Dia Internacional del SIDA	Campaña Dengue	Dia del Médico	Campaña Tos Ferina-IRA-EDA	Campaña FA	Campaña "Que Nada Apague Tu Fiesta"
		Campaña "Que Nada Apague Tu Fiesta"		Dia internacional de las personas con discapacidad			
SEMANA 2	7 dic	8 dic	9 dic	10 dic	11 dic	12 dic	13 dic
	Dia de las Velitas 🕯✨		Campaña Dengue	Dia de los derechos humanos	Campaña FA	LUDS	
				Campaña Tos Ferina-IRA-EDA	Campaña "Que Nada Apague Tu Fiesta"		
SEMANA 3	14 dic	15 dic	16 dic	17 dic	18 dic	19 dic	20 dic
		Campaña Dengue	Campaña Tos Ferina-IRA-EDA	Campaña FA	Dia nacional de la esclerosis múltiples		Campaña "Que Nada Apague Tu Fiesta"
			Campaña "Que Nada Apague Tu Fiesta"				
SEMANA 4	21 dic	22 dic	23 dic	24 dic	25 dic	26 dic	27 dic
	Dia nacional del niño con cáncer	Dia Mundial del Termómetro	Campaña Dengue	Navidad 🕯✨			
		Campaña Tos Ferina-IRA-EDA	Campaña FA	Campaña "Que Nada Apague Tu Fiesta"			
SEMANA 5	28 dic	29 dic	30 dic	31 dic			
	Campaña Tos Ferina-IRA-EDA	Campaña FA	Campaña Dengue	Año nuevo 🕯✨			
				Campaña "Que Nada Apague Tu Fiesta"			

OBLIGACION 3.

Realizar la evaluación periódica en el cumplimiento de metas fijadas por la alta gerencia en el Plan de desarrollo y plan de acción.

- Identificar y definir los indicadores clave de desempeño (KPIs) que se utilizarán para medir el progreso hacia las metas establecidas en el Plan de Desarrollo y Plan de Acción.
- Establecer un sistema de recopilación de datos para obtener información relevante sobre el avance hacia las metas.
- Analizar los datos recopilados para evaluar el cumplimiento de las metas fijadas por la alta gerencia.
- Identificar tendencias, patrones y áreas de oportunidad para mejorar el desempeño y lograr los objetivos establecidos.
- Preparar informes periódicos que resuman los resultados de la evaluación y destaquen el grado de cumplimiento de las metas.
- Programar reuniones periódicas con la alta gerencia para presentar los resultados de la evaluación y discutir las acciones necesarias para mejorar el desempeño.
- Basándose en los resultados de la evaluación, colaborar con la alta gerencia y los responsables de cada área para ajustar las estrategias y acciones según sea necesario.
- Mantener una comunicación abierta y transparente con la alta gerencia y otros interesados sobre el estado del cumplimiento de las metas y cualquier cambio en la dirección estratégica

OBLIGACION 4.

Diseñar pendones informativos ubicados en los diversos pisos del hospital Federico Lleras Acosta E.S.E. y los solicitados por el supervisor.

N°	ESPECIFICACIONES	EVIDENCIA
1	Asunto: Se diseño la señalización para el servicio de laboratorio y de atención al usuario, de acuerdo a lo solicitado. Actualización permanente Plataforma: Drive	

OBLIGACION 5.

Diseñar piezas gráficas de comunicación interna.

N°	ESPECIFICACIONES	EVIDENCIA
1	Asunto: Se diseño y socializó la programación de las novenas navideñas Plataforma: Gmail	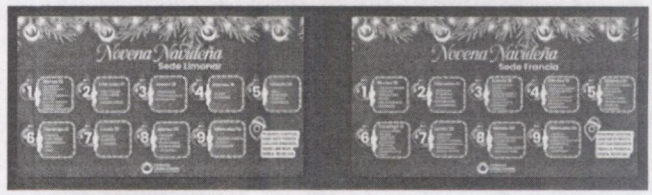
2	Asunto: Se diseñó y socializo la invitación a la fiesta de fin de año del hospital Plataforma: Gmail	
3	Asunto: Se diseñó y socializo la invitación a la entrega de los kits de cafetín a los colaboradores del hospital Plataforma: Gmail	
4	Asunto: Se diseñó y socializó la invitación los boletines epidemiológicos. Plataforma: Canva	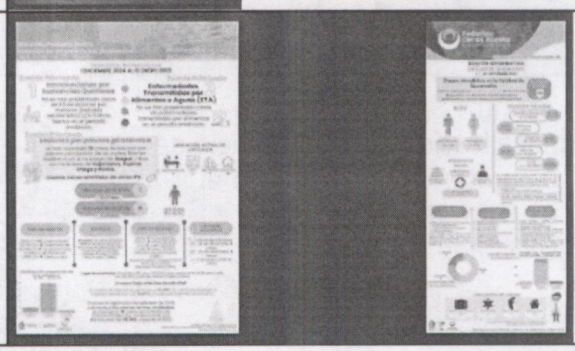

OBLIGACION 6.

Apoyar el diseño de señalética educativa que requieran los servicios de la institución

N°	ESPECIFICACIONES	EVIDENCIA FOTOGRÁFICA
1	Asunto: Se diseño la señalización para el servicio de laboratorio y de atención al usuario, de acuerdo a lo solicitado. Actualización permanente Plataforma: Drive	

OBLIGACION 7.

La información para la creación del material visual y gráfico será enviada por la comunicadora social y periodista del Hospital Federico Lleras Acosta E.S.E, cumpliendo con los estándares de veracidad y enfoque institucional.

N°	ESPECIFICACIONES	EVIDENCIA FOTOGRÁFICA
1	Asunto: Se usan diferentes canales de recolección de la información como Drive, WhatsApp y correo institucional.	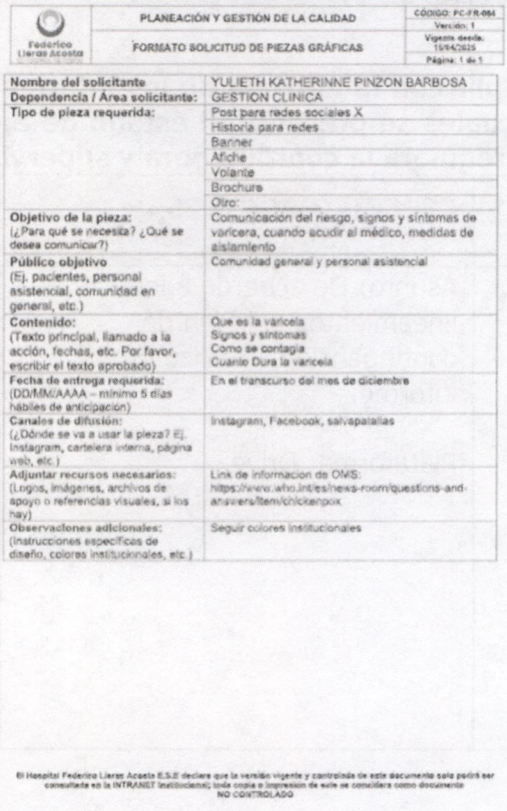

Federico Lleras Acosta	PLANEACIÓN Y GESTIÓN DE LA CALIDAD	CÓDIGO: PC-FR-064 Versión: 1
	FORMATO SOLICITUD DE PIEZAS GRÁFICAS	Vigente desde: 15/04/2025 Página: 1 de 1

Nombre del solicitante	YULIETH KATHERINNE PINZON BARBOSA
Dependencia / Área solicitante:	GESTION CLINICA
Tipo de pieza requerida:	Post para redes sociales X Historia para redes Banner Afiche Volante Brochure Otro: _____
Objetivo de la pieza: (¿Para qué se necesita? ¿Qué se desea comunicar?)	Comunicación del riesgo, signos y síntomas de varicera, cuando acudir al médico, medidas de aislamiento
Público objetivo (Ej. pacientes, personal asistencial, comunidad en general, etc.)	Comunidad general y personal asistencial
Contenido: (Texto principal, llamado a la acción, fechas, etc. Por favor, escribir el texto aprobado)	Que es la varicela Signos y síntomas Como se contagia Cuanto Dura la varicela
Fecha de entrega requerida: (DD/MM/AAAA – mínimo 5 días hábiles de anticipación)	En el transcurso del mes de diciembre
Canales de difusión: (¿Dónde se va a usar la pieza? Ej. Instagram, cartelera interna, página web, etc.)	Instagram, Facebook, salvapantallas
Adjuntar recursos necesarios: (Logos, imágenes, archivos de apoyo o referencias visuales, si los hay)	Link de información de OMS: https://www.who.int/es/news-room/questions-and-answers/item/chickenpox
Observaciones adicionales: (Instrucciones específicas de diseño, colores institucionales, etc.)	Seguir colores institucionales

El Hospital Federico Lleras Acosta E.S.E declara que la versión vigente y controlada de este documento solo podrá ser consultada en la INTRANET institucional; toda copia o impresión de este se considera como documento NO CONTROLADO

OBLIGACION 8.

Las demás actividades que considere pertinente el SUPERVISOR de manera verbal o escrita, que sean acorde al objeto del Contrato.

N°	ESPECIFICACIONES	EVIDENCIA FOTOGRÁFICA
1	Asunto: Respuesta de correo electrónicos Plataforma: Email	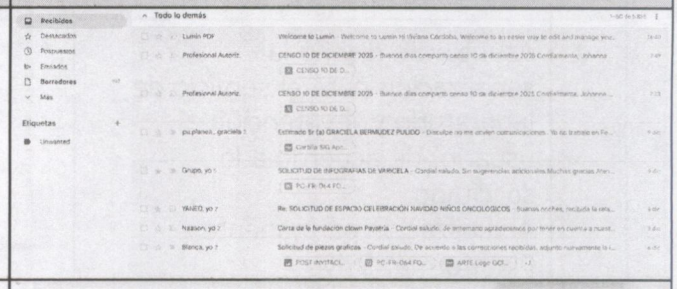
2	Asunto: Respuesta de mensajes en redes sociales Plataforma: META	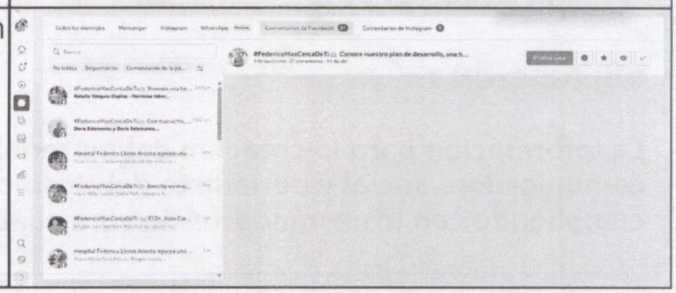

OBLIGACION 9.

Cumplir con la entrega de los informes en los tiempos propuestos y requeridos, en los cuales se presente el estado de ejecución, avance o cualquier otra información que requiera la coordinadora y supervisora de los contratos.

N°	ESPECIFICACIONES	EVIDENCIA FOTOGRÁFICA
1	Asunto: De acuerdo a los lineamientos del Plan de contingencia se realizó un informe. Plataforma: Drive	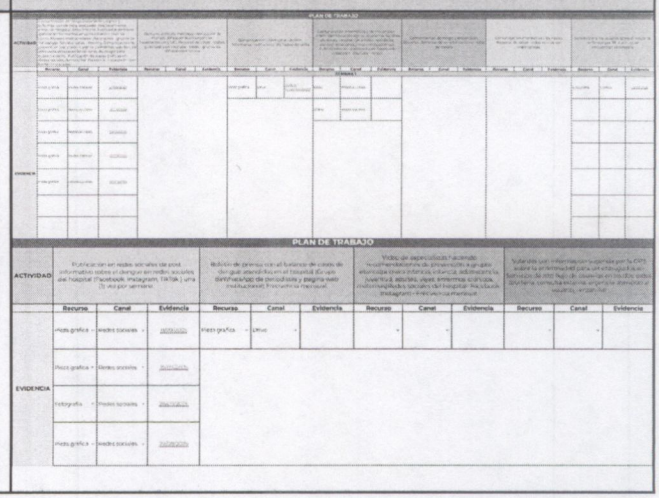

OBLIGACION 10.

Diseñar piezas gráficas para campañas de difusión para venta de servicios hospitalarios

N°	ESPECIFICACIONES	EVIDENCIA FOTOGRÁFICA
1	Asunto: Según los requerimientos se ejecutaron y diseñaron las campañas solicitadas Plataforma: Drive	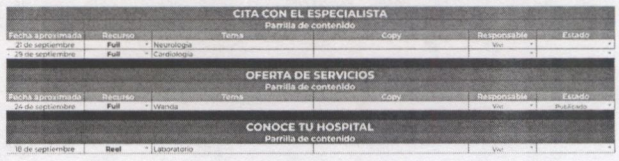

CITA CON EL ESPECIALISTA
Parrilla de contenido

Fecha aproximada	Recurso	Tema	Copy	Responsable	Estado
21 de septiembre	Full	Neurologia		Vivi	
29 de septiembre	Full	Cardiologia			

OFERTA DE SERVICIOS
Parrilla de contenido

Fecha aproximada	Recurso	Tema	Copy	Responsable	Estado
24 de septiembre	Full	Vitanda		Vivi	Publicado

CONOCE TU HOSPITAL
Parrilla de contenido

18 de septiembre	Reel	Laboratorio		Vivi	

OBLIGACION 11.

Estar a paz y salvo con sus obligaciones frente al sistema de seguridad social integral. El salario base de cotización con el cual debe realizar el aporte mensual como trabajador independiente, deberá corresponder como mínimo al 40% del valor facturado al hospital en el respectivo mes. En el caso de personas jurídicas se deberá anexar la planilla de pago de nómina del correspondiente mes; en caso de no tener empleados se aportará la certificación del contador donde conste que se encuentra al día en el pago de la seguridad social en cumplimiento del de acuerdo con el Art. 50 de la Ley 789 de 2002 y el Art. 23 de la Ley 1150 de 2007.

Se realizó el debido pago de la seguridad social a través de la Planilla 9496589334 correspondiente al periodo de diciembre de 2026 y realizado a través de la plataforma Aportes En Línea, la cual es adjuntada debidamente.
Agradezco su atención,

Silvia Barrero

SILVIA NATALIA BARRERO GARCIA
C.C. 1110580649
Tel: 3142307758

aportes en línea

Resumen General de Pago

DATOS GENERALES DEL APORTANTE

Identificación	dv	Razon Social	Clase Aportante	Sucursal Principal	Direccion	Ciudad-Departamento	Teléfono	Exonerado SENA e ICBF
CC 1110580649		BARRERO GARCIA SILVIA NATALIA	INDEPENDIENTE	PRINCIPAL	Carrera 12A # 4-24 Santa Barbara	IBAGUE-TOLIMA	2735313	No

DATOS GENERALES DE LA LIQUIDACION

Periodo		Clave		Tipo	Fecha		Pago		
Pensión	Salud	Pago	Planilla	Planilla	Limite	Pago	Banco	Dias Mora	Valor
2025-12	2025-12	2065675285	9496589334	I	2026/01/14	2026/01/07	BANCO DAVIVIENDA	0	$522,400

LIQUIDACION DETALLADA DE APORTES

EMPLEADO			PENSION				SALUD				CCF				RIESGOS				PARAFISCALES		
No.	Identificación	Nombres	Codigo	Días	IBC	Aporte	Codigo	Días	IBC	Aporte	Codigo	Días	IBC	Aporte	Codigo	Días	IBC	Aporte	Días	IBC	Aporte
Sucursal: PRINCIPAL (1 Afiliados)					$1,800,000	$288,000			$1,800,000	$225,000			$0	$0			$1,800,000	$9,400		$0	$0
Centro de Trabajo: PRINCIPAL (1 Afiliados)					$1,800,000	$288,000			$1,800,000	$225,000			$0	$0			$1,800,000	$9,400		$0	$0
Ciudad: IBAGUE Depto: TOLIMA (1 Afiliados)					$1,800,000	$288,000			$1,800,000	$225,000			$0	$0			$1,800,000	$9,400		$0	$0
1	CC	1110580649	BARRERO SILVIA	230201	30	$1,800,000	$288,000	EPS002	30	$1,800,000	$225,000	0	$0	$0	14-23	30	$1,800,000	$9,400	0	$0	$0
Total		**Afiliados(1)**				$1,800,000	$288,000			$1,800,000	$225,000			$0	$0			$1,800,000	$9,400		$0	$0

aportes en línea

Resumen General de Pago

DATOS GENERALES DEL APORTANTE

Identificación	dv	Razon Social	Clase Aportante	Sucursal Principal	Direccion	Ciudad-Departamento	Teléfono	Exonerado SENA e ICBF
CC 1110580649		BARRERO GARCIA SILVIA NATALIA	INDEPENDIENTE	PRINCIPAL	Carrera 12A # 4-24 Santa Barbara	IBAGUE-TOLIMA	2735313	No

DATOS GENERALES DE LA LIQUIDACION

Periodo		Clave		Tipo	Fecha		Pago		
Pensión	Salud	Pago	Planilla	Planilla	Limite	Pago	Banco	Dias Mora	Valor
2025-12	2025-12	2065675285	9496589334	I	2026/01/14	2026/01/07	BANCO DAVIVIENDA	0	$522,400

RESUMEN DE PAGO

RIESGO	CODIGO	NIT	DV	AFILIADOS	VALOR LIQUIDADO	INTERESES MORA	SALDOS E INCAPACIDADES	VALOR A PAGAR
AFP (ADMINISTRADORAS: 1)				1	$288,000	$0	$0	$288,000
PROTECCION	230201	800,229,739	0	1	$288,000	$0	$0	$288,000
ARL (ADMINISTRADORAS: 1)				1	$9,400	$0	$0	$9,400
POSITIVA COMPAÑIA DE SEGUROS	14-23	860,011,153	6	1	$9,400	$0	$0	$9,400
EPS (ADMINISTRADORAS: 1)				1	$225,000	$0	$0	$225,000
SALUD TOTAL	EPS002	800,130,907	4	1	$225,000	$0	$0	$225,000
TOTAL				1	$522,400	$0	$0	$522,400