EMTULUÁ EMPRESAS MUNICIPALES DE TULUA E.S.P	**NOMBRE**	INFORME DE GESTIÓN PARA CONTRATISTAS				
	CÓDIGO	FT.GA.TH.11	**FECHA**	Julio 29 2020	**VERSIÓN**	01
	RESPONSABLE	GESTIÓN ADMINISTRATIVA		**PÁGINA**	**1** de **20**	

No. de contrato:	**100-10-10.5-14-2026**	**Periodo de rendición:**	13 ENERO al 30 ENERO 2026

Nombre Contratista:	CATHERINE CRISTANCHO PELAEZ	**Identificación:**	1.116.241.096
Supervisor:	JOHAN MANUEL CARDONA DUQUE	**Valor contrato:**	22.232.000

Fecha de Inicio	**13 DE ENERO DE 2026**	**Fecha de finalización:**	**30 DE JUNIO 2026**

OBJETO CONTRATO
PRESTACIÓN DE SERVICIOS PROFESIONALES PARA BRINDAR APOYO A LA SUPERVISIÓN TÉCNICA, SEGUIMIENTO Y CONTROL DE LOS CONTRATOS CON INVERSIÓN QUE TIENE EMPRESAS MUNICIPALES DE TULUÁ – EMTULUA E.S.P

DESCRIPCIÓN ACTIVIDAES (En la columna **No**. relacione en orden las actividades relacionadas al contrato)			
No.	**ACTIVIDADES**	**DESCRIPCIÓN DE EJECUCIÓN ACTIVIDADES EN EL PERIODO**	**OBSERVACIONES**
1	Brindar apoyo al Área Técnica en la supervisión de la interventoría del CIG – CENTRO AGUAS, VEOLIA	En el mes de **ENERO** se dio apoyo en visitas técnicas del contrato entre EMPRESAS MUNICIPALES DE TULUÁ – EMTULUA E.S.P Y EL CONSORCIO INTERVENTORÍA DE GESTIÓN (C.I.G). Para el informe correspondiente del mes de **ENERO 2026** que será entregado en el mes de **FEBRERO 2026** con los objetivos propuestos • Control y seguimiento al contrato de arrendamiento con inversión No 017 de 2000 celebrado entre **CENTROAGUAS S.A E.S.P Y EMTULUA E.S.P** • Control y seguimiento al contrato de concesión celebrado entre **URBASEO S.A E.S.P** (hoy **VEOLIA ASEO TULUA S.A E.S.P**) y el **MUNICIPIO DE TULUA**. •	ANEXO - REGISTRO FOTOGRAFICO

EMTULUA E.S.P.
Fecha: 30/01/2026 - 10:44 - Folios: 10 - Anexos:
Origen: CATHERINE CRISTANCHO PELAEZ
Destino: ADMINISTRATIVO
Asunto: INFORME DE GESTION PARA CONTRATISTA
Radicado del documento: E-206

2	Apoyar al área técnica en el seguimiento de la interventoría del convenio 2025 y los que se suscriban en la vigencia 2026	En el mes de **ENERO** se brindó apoyo al seguimiento de la supervisión técnica del contratista ENERGY SOLUCIONES Y CONSTRUCCIONES S.A.S que realiza la INTERVENTORIA INTEGRAL PARA LAS OBRAS DE LOS CONTRATOS DEL CONVENIO INTERADMINISTRATIVO 330.21.1.05-2025 de los proyectos: 1- Contrato 100-10-10.4-5-2025 Construcción de la planta de tratamiento de aguas residuales (PTAR) en el corregimiento de Nariño, zona rural del municipio de Tuluá valle del cauca. 2- Contrato 100-10-10.4-3-2025 Optimización para la conexión y puesta en funcionamiento del nuevo tanque de almacenamiento de agua potable e instalación del sistema integral de protección contra rayos (SIPRA) en el corregimiento de Nariño, zona rural del municipio de Tuluá valle del cauca. 3- Contrato 100-10-10.4-6-2025 mantenimiento de quince plantas de tratamiento de agua residuales, ubicada en los corregimientos de (Tres esquinas, la marina, la iberia derecha, La Iberia Centro, Barragán PTAR 1, barragán PTAR 2 , santa lucia, san Rafael, Campoalegre, picacho, la palmera, alta flor, la moralia, monteloro y diadema) del municipio de Tuluá valle del cauca. 4. Contrato 100-10-10.2-1-2025 Estudios y diseños de detalle de los interceptores pluviales oriental, central y occidental y de las redes de alcantarillado sanitario para el sector de aguaclara, municipio de Tuluá – valle del cauca	ANEXO - REGISTRO FOTOGRAFICO ASISTENCIA

3	Apoyar al área técnica en el cierre de los contratos y convenios de la vigencia 2025	Se da apoyo en el mes de **ENERO 2026** en el seguimiento a la presentación de los informes correspondientes a los contratos del CONVENIO INTERADMINISTRATIVO 330.21.1.05-2025: - 100-10-10.4-5-2025 - 100-10-10.4-3-2025 - 100-10-10.4-6-2025 ➢ Se llevó a cabo la organización de las carpetas físicas y digitales de los contratos derivados de los convenios correspondientes a las vigencias 2025.	ANEXO - REGISTRO FOTOGRAFICO
4	Apoyar al área técnica en las visitas de plantas que se realicen a CENTRO AGUAS Y FRIGOTIMANA	El mes **ENERO 2026** se hace acompañamiento a la ingeniera Kelly Vanessa Pulido Burbano Asistente Técnico Operativo del consorcio interventoría y gestión CIG, con las visitas de campo para el seguimiento y control de la entidad.	ANEXO – REGISTRO FOTOGRAFICO
5	Apoyar en la gestión, organización y custodia de los documentos que genere o maneje en desarrollo de sus actividades, de conformidad con las normas vigentes del Archivo General de la Nación (AGN), los instrumentos archivísticos y con las políticas de archivo definidas por EMTULUA E.S.P. También deberá, cuando sea requerido, brindar apoyo en la organización, depuración o actualización del archivo de otras áreas o procesos de la entidad.	➢ Se brinda apoyo en la revisión, y organización de los documentos asociados a los contratos del área técnica.	ANEXO - REGISTRO FOTOGRAFICO

6	Apoyar con el mejoramiento continuo del sistema de Gestión de calidad de EMTULUA E.S.P., Cumplimiento con los lineamientos establecidos por la entidad y participando en las acciones que se dispongan para tal fin y en la implementación y fortalecimiento de las políticas del modelo integrado de planeación y Gestión (MIPG) aplicables a EMTULUA E.S.P., asegurando el alineamiento de sus actividades con los objetivos estratégicos de la entidad, cuando este se requerido.	➢ Durante este periodo no se ejecutaron actividades relacionadas	ANEXO - REGISTRO FOTOGRAFICO NO APLICA
7	Proporcionar apoyo a las actividades requeridas por la Gerencia y jefe de Área Técnica de Empresas Municipales de Tuluá-EMTULUA E.S.P en cumplimiento del objeto contractual y misional de la Entidad.	➢ Se brinda apoyo y acompañamiento a la socialización de los proyectos entre la gobernación y la alcaldía. (Lago Chilicote)	ANEXO - REGISTRO FOTOGRAFICO

REGISTRO FOTOGRÁFICO

ACTIVIDAD 1. Brindar apoyo al Área Técnica en la supervisión de la interventoría del CIG – CENTRO AGUAS, VEOLIA

- En el mes de **ENERO** se dio apoyo en visitas técnicas del contrato entre EMPRESAS MUNICIPALES DE TULUÁ – EMTULUA E.S.P Y EL CONSORCIO INTERVENTORÍA DE GESTIÓN (C.I.G).
  Para el informe correspondiente del mes de **ENERO 2026** que será entregado en el mes de **FEBRERO 2026.**

PTAR TULUA (Tres Esquinas)

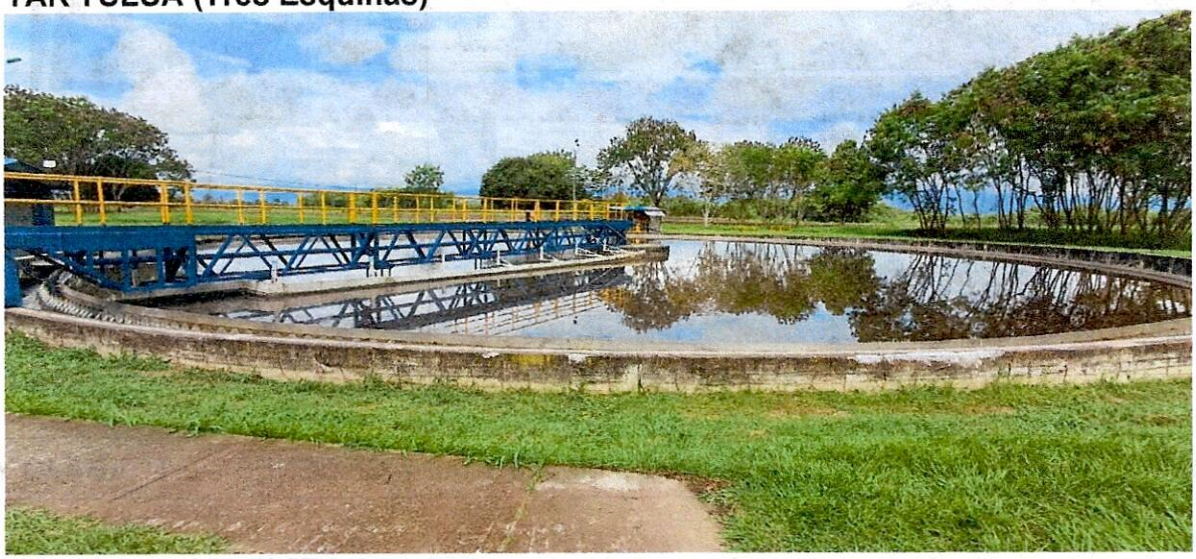

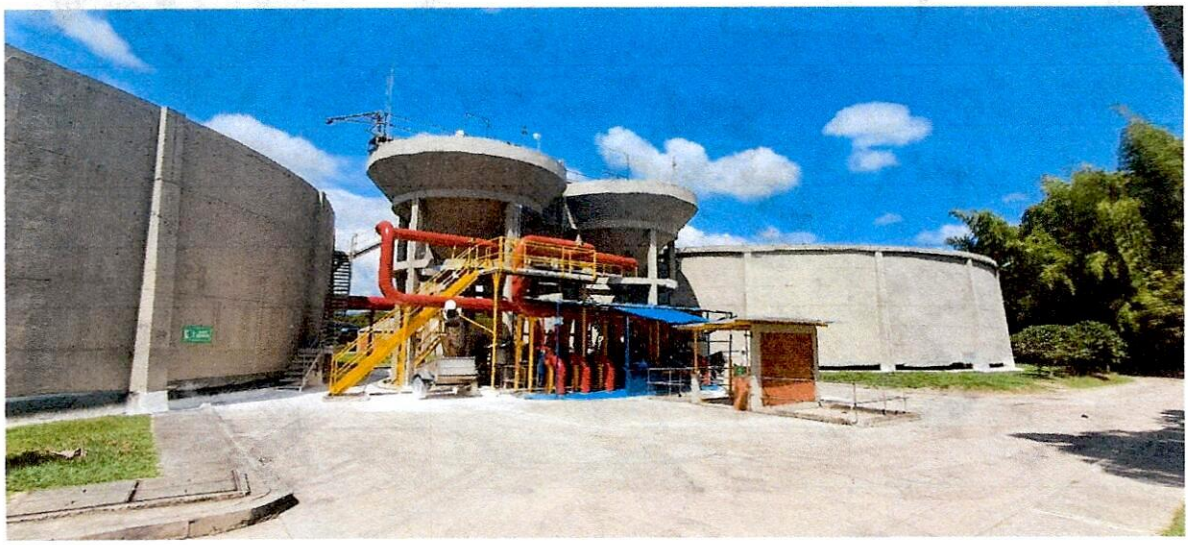

DESCARGA DE DATOS PTAR



DESCARGA DATOS MACRO MEDIDORES M7-M8 Y M9 Y ORDENES DE TRABAJO Y TRANSPORTE



PTAR (La Rivera)



ACTIVIDAD 2. Apoyar al área técnica en el seguimiento de la interventoría del convenio 2025

- Comité de obra interventoría integral para las obras de los contratos del convenio interadministrativo 330.21.1.05-2025. se tocaron tema del avance de obra de los contratos que tenemos en ejecución como son los números.

  - 100-10-10.4-5-2025
  - 100-10-10.4-3-2025
  - 100-10-10.4-6-2025
  - 100-10-10.2-1-2025

  Indicando en que porcentajes se encuentra, que avance a tenido en cada actividad ejecutada durante la semana, y cuales son los pendientes que tiene cada contratista por entregar.

interventoría integral para las obras de los contratos del convenio interadministrativo 330.21.1.05-2025.
DIA: Enero 15 2026





ESTUDIO Y DISEÑO
DIA: Enero 15 2026

- Contrato 100-10-10.2-1-2025 Estudios y diseños de detalle de los interceptores pluviales oriental, central y occidental y de las redes de alcantarillado sanitario para el sector de aguaclara, municipio de Tuluá – valle del cauca





COMITÉ Y VISTA 21 DE ENERO 2026
-COMITÉ EN GERENCIA INTERVENTORIA
-VISITA PTAR

- **interventoría integral para las obras de los contratos del convenio interadministrativo 330.21.1.05-2025.**



-Contrato 100-10-10.4-5-2025 Construcción de la planta de tratamiento de aguas residuales (PTAR) en el corregimiento de Nariño, zona rural del municipio de Tuluá valle del cauca.





COMITÉ Y VISTA 28 DE ENERO 2026
COMITÉ EN GERENCIA INTERVENTORIA

- **interventoría integral para las obras de los contratos del convenio interadministrativo 330.21.1.05-2025.**



ACTIVIDAD 3. Apoyar al área técnica en el cierre de los contratos y convenios de la vigencia 2025

- Se realizo seguimiento a la presentación de los informes correspondientes a los contratos del CONVENIO INTERADMINISTRATIVO 330.21.1.05-2025:

REVISION DE INFORMES DE CONTRATOS

- 100-10-10.4-5-2025
- 100-10-10.4-3-2025
- 100-10-10.4-6-2025







ACTIVIDAD 4. Apoyar al área técnica en las visitas de plantas que se realicen a CENTRO AGUAS

- **ACOMPAÑAMIENTO AL CONSORCIO INTERVENTORIA DE GESTION (C.I.G) DESCARGA DE DATOS DE CAUDALES DE LOS MEDIDORES DE AFLUENTE Y EFLUENTE DE LA PLANTA DE TRATAMIENTO DEL MES DE ENERO 2026**





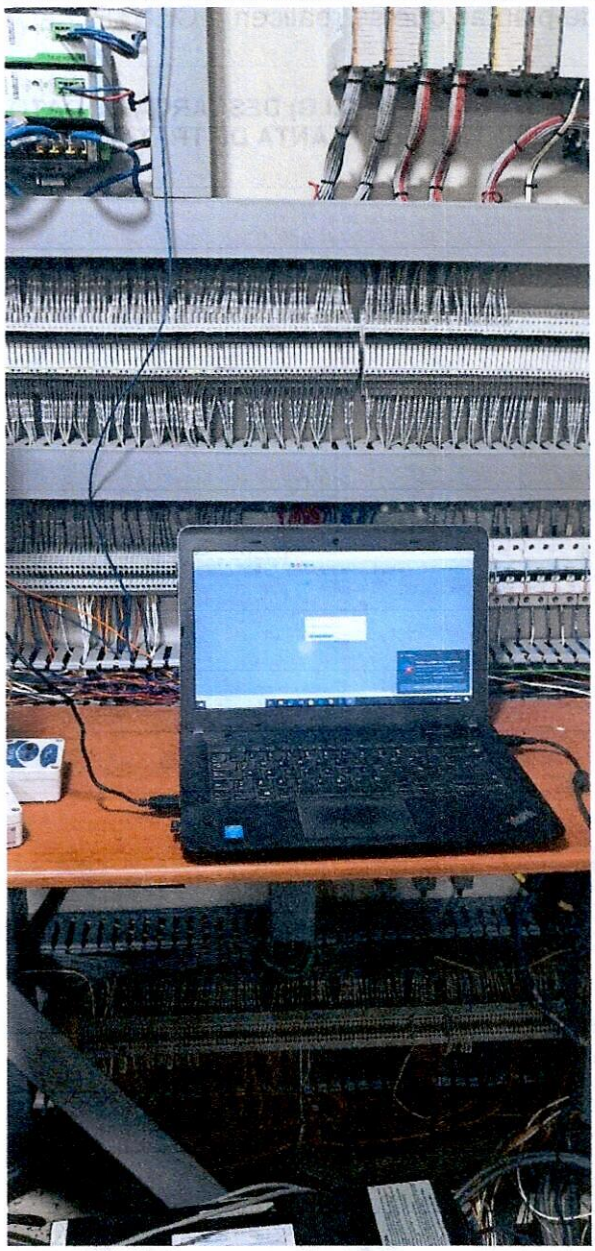



- **ACOMPAÑAMIENTO AL CONSORCION INTERVENTORIA DE GESTION (C.I.G) A LA PTAR DE LA RIVERA, PARA REALIZAR LA DESCARGA DE DATOS MACROMEDIDORES M7-M8 Y M9 DEL MES DE ENERO 2026**




30/01/2026 09:35


M9
M7
M9
30/01/2026 09:35

ACTIVIDAD 5. Apoyar en la gestión, organización y custodia de los documentos que genere o maneje en desarrollo de sus actividades, de conformidad con las normas vigentes del Archivo General de la Nación (AGN), los instrumentos archivísticos y con las políticas de archivo definidas por EMTULUA E.S.P. También deberá, cuando sea requerido, brindar apoyo en la organización, depuración o actualización del archivo de otras áreas o procesos de la entidad.

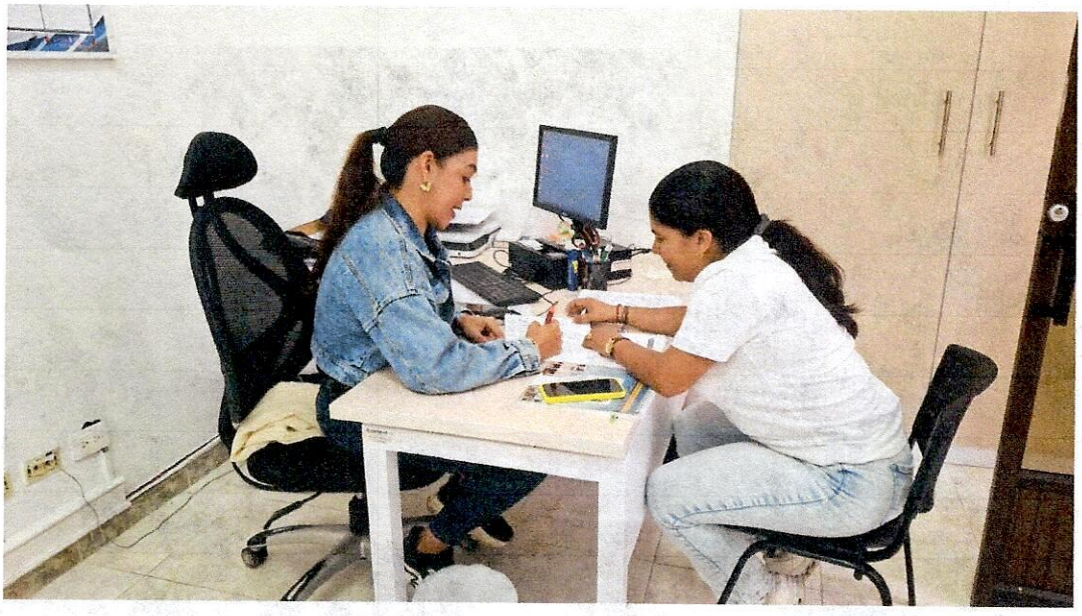



ACTIVIDAD 7. Proporcionar apoyo a las actividades requeridas por la Gerencia y jefe de Área Técnica de Empresas Municipales de Tuluá- EMTULUA E.S.P en cumplimiento del objeto contractual y misional de la Entidad.

Se hace acompañamiento a la socialización de los proyectos entre la gobernación y la alcaldía.

LAGO CHILICOTE



FIRMA:

CATHERINE CRISTANCHO PELAEZ
Contratista de apoyo supervisión Técnica

JOHAN MANUEL CARDONA DUQUE
jefe del Área Técnica

EMTULUA	NOMBRE	FORMATO CONTROL DE ASISTENCIA			
	CODIGO	FT.GA.TH.01	FECHA	Abril 02 de 2018	VERSIÓN 5
	RESPONSABLE	TALENTO HUMANO Y NÓMINA			PÁGINA 1 de 1

NOMBRE DEL PROYECTO		HORA	9:00 am
NOMBRE DEL EVENTO	Comité Interventoria	LUGAR	Emtulua- Gerencia.
FECHA DE REALIZACIÓN	15 Enero 2026	RESPONSABLE/CARGO	Juan Manuel Cardona - Jefe Area Tecnica

NOMBRES Y APELLIDOS	SEXO M	SEXO F	DOCUMENTO DE IDENTIFICACIÓN: CÉDULA DE CIUDADANÍA	DOCUMENTO DE IDENTIFICACIÓN: TARJETA DE IDENTIDAD	DOCUMENTO DE IDENTIFICACIÓN: CÉDULA DE EXTRANJERÍA	DOCUMENTO DE IDENTIFICACIÓN: NÚMERO DOCUMENTO DE IDENTIDAD	ENFOQUE DIFERENCIAL: AFRO	INDÍGENA	MADRE CABEZA DE HOGAR	ROM	RAIZAL	VÍCTIMAS	DISCAPACITADO	LGBTI	OTRO	ENTIDAD - JUNTAS DE ACCIÓN COMUNAL - ESTAMENTO	CARGO	DIRECCIÓN / CORREO ELECTRÓNICO	URBANO	RURAL	TELÉFONO	FIRMA
Catherine Cristancho P.		X	X			1.116.241.096.										Emtulua	Apoyo supervisión Técnica		X		3164724748	
Daviana M. Gallego Poque		X	X			1.116.747.365										Energy	Inspector Interventoria		X		3166856211	
Lina Teresa Restrepo.		X	X			1116752445										Emtelua	Apoyo SST		X		3167855164	
Salomon Ortiz M	X					94150678										EMTULUA	GERENTE		X		3162921748	
Eliana Ramirez Castañeda		X				1.116.244.970										emtulua	Apoyo Area Tecnica		X		3114406670	
Nubia Sanchez	X					1.116.279.952										Energy	Residente Interventoria		X		3225317496	
Johan Manuel Cardona	X					1116259297										Emtulua	Jefe Area Tecnica		X		3164999824	
Hayro Hernan Lopez B	X					14.591.100										EMTELU.	DIRECTOR		X		3167912512	
						1677054.										Emtulua	Asesor				3	
Adolfo Ramirez	X					94232342										Interventor	Apoyo		X		3173662337	
Leidy yuliet Rincon		X				38795521										Emtulua	Trabajo Social		X		2377676	
Yessica Restrepo bedoya		X				1116230432										Emtulua	Ing Ambiental		X		3146855156	

LGBTI: LESBIANAS, GAYS, BISEXUALES, TRANSEXUALES, INTERSEXUALES
AFRO: AFRODESCENDIENTE
ROM: GITANOS
DISCAPACITADO: DISCAPACITADO

Nota 1. La información registrada en este formato es de carácter confidencial y será usada únicamente por EMTULUA E.S.P. - Ley 1266 de 2008

Nota 2. En los casos concernientes en donde los gestores asistan al apoyo para el registro del formato por no saber leer ni escribir, los colaboradores de EMTULUA E.S.P apoyan en este registro

Nota 3. Los participantes que registren el formato están de acuerdo en suministrar la información aquí consignada y autorizan a la entidad a la hacer uso de esta con fines estadísticos

Powered by CamScanner

EMTULUÁ	NOMBRE	FORMATO CONTROL DE ASISTENCIA				
	CÓDIGO	FT.GA.TH.01	FECHA	Abril 02 de 2019	VERSIÓN	9
	RESPONSABLE	TALENTO HUMANO Y NÓMINA			PÁGINA	1 de 1

NOMBRE DEL PROYECTO:		HORA:	10:00 am
NOMBRE DEL EVENTO:	Comite PIAP	LUGAR:	Gerencia
FECHA DE REALIZACIÓN:	15 Enero 2026	RESPONSABLE/CARGO:	

NOMBRE(S) Y APELLIDO(S)	SEXO M	SEXO F	DOCUMENTO DE IDENTIFICACIÓN (MARQUE CON UNA X): CÉDULA DE CIUDADANÍA	TARJETA DE IDENTIDAD	CÉDULA DE EXTRANJERÍA	NÚMERO DOCUMENTO DE IDENTIDAD	ENFOQUE DIFERENCIAL: AFRO	INDÍGENA	MADRE CABEZA DE HOGAR	ROM	RAIZAL	VÍCTIMAS	DISCAPACITADO	LGTI	OTRO	ENTIDAD - JUNTAS DE ACCIÓN COMUNAL - ESTAMENTO	CARGO	DIRECCIÓN / CORREO ELECTRÓNICO	URBANO	RURAL	TELÉFONO(S)	FIRMA
Catherine Cristancho P.		X	X			1.116.241.096										Emtulua	Apoyo Supervisión Técnica		X		3164727492	[signature]
[illegible]						16770784										Emtulua	Asesor				3128[illegible]	[signature]
Lina Vinessa R		X	X			1116252446										Emtulua	Apoyo SST		X		3117[illegible]	Lina R
Diego Sanchez		X	X			94507964										Gold Group	Director		X		3[illegible]	[signature]
Alba Nidia Castaño		X	X			66989674										Gold. Group	Profesional.		X		3173926952	[signature]
Eliana Rincón		X	X			1116244970										Emtulua	Apoyo AT		X		3174406170	Eliana Rincón
Nicolas Sanchez M.	X					1.116.274.452										Energy	Presidente Interventoria		X		3225317496	[signature]
Gustavo Zambrano	X					1113042224										EMTULUA	Profesional apoyo area tecnica		X		3214620312	[signature]
Clarice Henriquez Lopez	X					14 591.100										Emtulua	Director		X		3185412562	[signature]
Viviana M Gallego Pasquer		X	X			1.116.242.365										Energy	Inspector Interventoria		X		3016856211	Viviana M Gallego P
Johan M Cardona D	X		X			1116259297										Emtulux	Jefe Area Tecnica		X		3164991871	[signature]
Paulo Castro	X		X			1006440844										Gold Group	apoyo administrativo		X		3160240861	[signature]

LGTI: LESBIANAS, GAYS, BISEXUALES, TRANSEXUALES, INTERSEXUALES
ROM: GITANOS
DISC: DISCAPACITADO

Nota 1. La información registrada en este formato es confidencial y para uso exclusivo de EMTULUÁ E.S.P - Ley 1264 de 2008
Nota 2. En los casos excepcionales en donde las personas soliciten el apoyo para el registro del formato por no saber leer el escribir, funcionarios de EMTULUÁ E.S.P apoyan en su registro
Nota 3. Las personas que registren el formato están de acuerdo en suministrar la información aquí consignada y autorizan a la entidad a hacer uso de ella solo con fines institucionales

Powered by CamScanner

EMTULUÁ E.S.P.	NOMBRE	FORMATO CONTROL DE ASISTENCIA			
	CÓDIGO	FT.GA.TH.01	FECHA	Abril 02 de 2018	VERSIÓN 6
	RESPONSABLE	TALENTO HUMANO Y NÓMINA			PÁGINA 1 de 1

NOMBRE DEL PROYECTO:		HORA:	8:00 am.
NOMBRE DEL EVENTO:	Comite Interventoria	LUGAR:	Emtulua - Corazon.
FECHA DE REALIZACIÓN:	21 - Enero - 2026	RESPONSABLE/CARGO:	Johan Cardona.

NOMBRE(S) Y APELLIDO(S)	SEXO		DOCUMENTO DE IDENTIFICACIÓN (MARQUE CON UNA X)				ENFOQUE DIFERENCIAL (MARQUE CON UNA X)										ENTIDAD – JUNTAS DE ACCIÓN COMUNAL – ESTAMENTO	CARGO	DIRECCIÓN / CORREO ELECTRONICO	URBANO	RURAL	TELÉFONO(S)	FIRMA
	M	F	CEDULA DE CIUDADANÍA	TARJETA DE IDENTIDAD	CÉDULA DE EXTRANJERIA	NÚMERO DOCUMENTO DE IDENTIDAD	AFRO	INDÍGENA Y	MADRE CABEZA DE HOGAR	ROM	RAIZAL	VICTIMAS	DISCAPACITADO	LGBTI	OTRO							
Juliana M Gallego Pasper		X	X			1'116 242 365										Energy	Inspector Interventoria		X		3046856211	Juliana M Gallego P
Nicolas Sanchez M	X					1.116.274 452										Energy	Residente Interventoria		X		3225574446	
Lina Vanessa Pantoja		X	X			1.116.252.446										Emtulua	Profesional SST		X		321 [illegible]	Lina Pantoja
Johan M Cardona Duque	X		X			1116 259297										Emtulua	Jefe Area Tecnico		X		3164998[illegible]	
Catherine Cristancho P.		X	X			1.116.241.096.										Emtulua.	Apoyo supervisión Tecnica		X		3164772442	
Eliana Rincón Castañeda		X				1.116 244 970										emtulua	Apoyo supervisión tecnica		X		3174406470	Eliana Rincon
Salomon Ortiz Mateo						94150678										EMTULUA	GERENTE		X		3162921794	
Jhon Freddy Moya	X					6199282										Energy	Residente interv.		X		3053507114	
Abigail Rodriguez	X					94233342										Interventoria	Apoyo		X		3218423340	
Arley Hernan Lopez	X					14.591.100										Interv.	Director		X		3185412512	
[illegible]		X				6072331										Interventoria	SST		X		3172230575	

LGTBI: LESBIANAS, GAYS, BISEXUALES, TRANSEXUALES, INTERSEXUALES
ROM: GITANOS
DISC: DISCAPACITADO

Nota 1. La información registrada en este formulario es confidencial y para uso exclusivo de EMTULUÁ E.S.P - Ley 1266 de 2008
Nota 2. En los casos excepcionales en donde las personas soliciten el apoyo para el registro del formato por no saber leer ni escribir, funcionarios de EMTULUÁ E.S.P apoyan en su registro
Nota 3. Las personas que registran el formato están de acuerdo en suministrar la información aquí consignada y autorizan a la entidad a hacer uso de ella solo con fines institucionales

Powered by CamScanner

EMTULUÁ	NOMBRE	FORMATO CONTROL DE ASISTENCIA				
	CÓDIGO	FT.GA.TH.01	FECHA	Abril 02 de 2018	VERSIÓN	6
	RESPONSABLE	TALENTO HUMANO Y NÓMINA			PÁGINA	1 de 1

NOMBRE DEL PROYECTO:		HORA:	9:00 am
NOMBRE DEL EVENTO:	Comite PTAP - Obra	LUGAR:	PTAP. Nariño
FECHA DE REALIZACIÓN:	21/01/2026	RESPONSABLE/CARGO:	Gustavo Zamudio

NOMBRE(S) Y APELLIDO(S)	SEXO M	SEXO F	DOCUMENTO DE IDENTIFICACIÓN (MARQUE CON UNA X): CÉDULA DE CIUDADANÍA	TARJETA DE IDENTIDAD	CÉDULA DE EXTRANJERÍA	NÚMERO DOCUMENTO DE IDENTIDAD	ENFOQUE DIFERENCIAL: AFRO	INDÍGENA	MADRE CABEZA DE HOGAR	ROM	RAIZAL	VÍCTIMAS	DISCAPACITADO	LGBTI	OTRO	ENTIDAD - JUNTAS DE ACCIÓN COMUNAL - ESTAMENTO	CARGO	DIRECCIÓN / CORREO ELECTRÓNICO	URBANO	RURAL	TELÉFONO(S)	FIRMA
Eliana Rincon L		X	X			1.116244970										emtulua	Apoyo A.T		X		3174406170	Eliana R
Catherine Cristancho P		X	X			1.116241096										Emtulua	Apoyo supervision Tecnica		X		3164727492	[illegible]
Gustavo Zamudio	X					1443042224										EMTULUA	Prof. apoyo area tecnica		X		3234620312	[illegible]
Nicolas Sanchez M.	X					1116279452										Energy	Residente Interventoria		X		3225517496	[illegible]
Viviana M. Gallego Pasper		X				1.116.242.365										Energy	Inspector Interventoria		X		3016856211	Viviana M. Gallego P.
Jessica Morales Velandia		X	X			1.116.284.707										EMTULUÁ	Comunicaciones		X		2327676	Jessica Morales
Lina Genessa R		X	X			1116252446										Emtulua	Profesional SST		X		3217785782	Lina R
Jhon Fredy Moya	X					6.199.282										Energy	Residente		X		3033507770	[illegible]
Carlos Hernan Lopez	X					14.091100										Energy	Dir.		X		3185412512	[illegible]
Alfonso Forero	X					94252342										Interventoria	Apoyo		X		3218422340	[illegible]
Paulo José Castro	X					1006490741										Contratista	apoyo		X		3157251474	[illegible]
[illegible]		X				6674351										Interventoria	CST		X		3172[illegible]	[illegible]

LGTBI: LESBIANAS, GAYS, BISEXUALES, TRANSEXUALES, INTERSEXUALES
ROM: GITANOS
DISC: DISCAPACITADO

Nota 1. La información registrada en este formulario es confidencial y para uso exclusivo de EMTULUÁ E.S.P - Ley 1266 de 2008
Nota 2. En los casos excepcionales en donde las personas solicitan el apoyo para el registro del formato por no saber leer ni escribir, funcionarios de EMTULUÁ E.S.P apoyan en su registro
Nota 3. Las personas que registran el formato están de acuerdo en suministrar la información aquí consignada y autorizan a la entidad a hacer uso de ella solo con fines institucionales

Powered by CamScanner

EMTULUÁ	NOMBRE	FORMATO CONTROL DE ASISTENCIA				
	CÓDIGO	FT.GA.TH.01	FECHA	Abril 02 de 2018	VERSIÓN	8
	RESPONSABLE	TALENTO HUMANO Y NÓMINA			PÁGINA	1 de 1

NOMBRE DEL PROYECTO:		HORA:	10:30 am
NOMBRE DEL EVENTO:	Comite. PTAR - Obra	LUGAR:	Obra. PTAR Nariño.
FECHA DE REALIZACIÓN:	21/01/2026	RESPONSABLE/CARGO:	Lester. Ledesma

NOMBRE(S) Y APELLIDO(S)	SEXO M	SEXO F	DOCUMENTO DE IDENTIFICACIÓN (MARQUE CON UNA X): CÉDULA DE CIUDADANÍA	TARJETA DE IDENTIDAD	CÉDULA DE EXTRANJERÍA	NÚMERO DOCUMENTO DE IDENTIDAD	ENFOQUE DIFERENCIAL: AFRO	INDÍGENA	MADRE CABEZA DE HOGAR	ROM	RAIZAL	VÍCTIMAS	DISCAPACITADO	LGBTI	OTRO	ENTIDAD - JUNTAS DE ACCIÓN COMUNAL - ESTAMENTO	CARGO	DIRECCIÓN / CORREO ELECTRÓNICO	URBANO	RURAL	TELÉFONO(S)	FIRMA
Leiby Yolied Rincon L		x				38795571										Emtulua	apoyo S.	K 26 24-08	x		2337676	Leiby Yol
Eliana Rincón L		x				1.116244970										emtulua	Apoyo A.T	K-26 24-8	x		3[illegible]	Eliana R
Johan M Cardona Duque	x					1116259297										Emtulua	Jefe Area Tecnica	K.26 24-8	x		316499[illegible]	[illegible]
LESTER A. LEDESMA CORREA	✓					2000.010.203										EMTULUA	SUPERVISOR	K27A#40A-23	✓		3108017256.	[illegible]
Carlos Hernan Lopez	x					17.591.100										Interv.	Director		x		3185412[illegible]	[illegible]
Jhon Fredy Moya	x					6.199 282										Energy	Residente		x		3053507[illegible]	[illegible]
Adolfo Lozano	x					94232342										Interventoria	Apoyo		x		3208423340	[illegible]
Martha Luisa Morales		x				66721331										Interventoria	SST		x		3172730515	[illegible]
Nicolas Sanchez M.	x					1.116.274.452										Energy	Residente Interventoria		x		3225317[illegible]	[illegible]
Viviana M. Gallego Paspur		x				1.116.247.365										Energy	Inspector Interventoria		x		3016856211	Viviana M. Gallego
Catherine Cristancho P		x				1.116.241.096										Emtulua	Apoyo Supervision Tecnica		x		3164727[illegible]	[illegible]
Jessica Morales Velandi		x				1.116.284.707										EMTULUA	COMUNICACIONES	—	x		2337676	Jessica Morales

LGTBI LESBIANAS, GAYS, BISEXUALES, TRANSEXUALES, INTERSEXUALES
ROM GITANOS
DISC: DISCAPACITADO

Nota 1. La información registrada en este formulario es confidencial y para uso exclusivo de EMTULUÁ E.S.P - Ley 1266 de 2008
Nota 2. En los casos excepcionales en donde las personas solicitan el apoyo para el registro del formato por no saber leer ni escribir, funcionarios de EMTULUÁ E.S.P apoyan en su registro
Nota 3. Las personas que registran el formato están de acuerdo en suministrar la información aquí consignada y autorizan a la entidad a hacer uso de ella solo con fines institucionales

Powered by CamScanner

EMTULUÁ E.S.P.	NOMBRE	FORMATO CONTROL DE ASISTENCIA				
	CÓDIGO	FT.GA.TH.01	FECHA	Abril 02 de 2018	VERSIÓN	6
	RESPONSABLE	TALENTO HUMANO Y NÓMINA			PÁGINA	1 de 1

NOMBRE DEL PROYECTO:		HORA:	10:30 am
NOMBRE DEL EVENTO:	Comité PTAR - Obra	LUGAR:	Obra PTAR Nariño
FECHA DE REALIZACIÓN:	21 / 01 / 2026	RESPONSABLE/CARGO:	Lester. Ledesma

NOMBRE(S) Y APELLIDO(S)	SEXO		DOCUMENTO DE IDENTIFICACIÓN (MARQUE CON UNA X)				ENFOQUE DIFERENCIAL (MARQUE CON UNA X)									ENTIDAD - JUNTAS DE ACCIÓN COMUNAL, ESTAMENTO	CARGO	DIRECCIÓN / CORREO ELECTRONICO	URBANO	RURAL	TELÉFONO(S)	FIRMA
	M	F	CEDULA DE CIUDADANÍA	TARJETA DE IDENTIDAD	CÉDULA DE EXTRANJERIA	NÚMERO DOCUMENTO DE IDENTIDAD	AFRO	INDÍGENA Y	MADRE CABEZA DE HOGAR	ROM	RAIZAL	VÍCTIMAS	DISCAPACITADO	LGBTI	OTRO							
Lina Ordeñana R		X	X			1116252416										Emtulua	Pefesora SST		X		3147855ea	Lina R

LGTBI: LESBIANAS, GAYS, BISEXUALES, TRANSEXUALES, INTERSEXUALES
ROM: GITANOS
DISC: DISCAPACITADO

Nota 1. La información registrada en este formulario es confidencial y para uso exclusivo de EMTULUÁ E.S.P - Ley 1266 de 2008
Nota 2. En los casos excepcionales en donde las personas soliciten el apoyo para el registro del formato por no saber leer ni escribir, funcionarios de EMTULUÁ E.S.P apoyan en su registro
Nota 3. Las personas que registran el formato están de acuerdo en suministrar la información aquí consignada y autorizan a la entidad a hacer uso de ella solo con fines institucionales

Powered by CamScanner

CONSORCIO INTERVENTORÍA DE GESTIÓN	**ACTA DE SEGUIMIENTO Y CONTROL A LA OPERACIÓN REALIZADA POR CENTROAGUAS S.A. E.S.P. EN LA PTAR-TULUÁ.**
FECHA: 26 de enero de 2026	**LUGAR:** PTAR TULUÁ

DESARROLLO

Visita de seguimiento a la PTAR y cálculo de volúmenes PTAR.

RESULTADOS

El día 26 de enero de 2026 se efectuó visita por parte del CIG a la Planta de Tratamiento de Aguas residuales PTAR, con el fin de realizar seguimiento a la operación de la PTAR y la descarga de datos de caudales de los medidores de afluente y efluente de la planta. Esta visita se realizó con la Ing. Miriam Helena Zúñiga – Coordinador PTAR de CentroAguas S.A E.S. P, la Ing. Kelly Vanessa Pulido Burbano – Asistente Técnico del CIG y la Arq. Catherine Cristancho – Supervisor Técnico Emtuluá

Inicialmente se efectuó la descarga de datos afluente y efluente del mes de diciembre, posterior a esto se efectuó recorrido por la PTAR, la cual se encontró operando por ambas líneas de tratamiento en condiciones normales de operación.

Posterior a esto se efectuó la revisión y tratamiento de los datos y se calculó el volumen de afluente y efluente de la PTAR como se muestra a continuación:

DICIEMBRE 2025 Afluente: 900.735,5 Efluente: 876.442,1 m^3

Para el mes de noviembre se produjeron los siguientes subproductos:

- Residuos de rejas gruesas: 2,59 m3
- Residuos rejas finas: 0,48 m3
- Arena: 11,60 m3
- Biosólidos: 156,61 m3

Para el mes de diciembre CentroAguas realizó caracterización de vertimientos líquidos en la PTAR.

Para el mes de diciembre se presentaron los siguientes eventos de parada en la PTAR.

FECHA DE EVENTO (DD/MM/AAAA)	DURACIÓN		CLASIFICACIÓN DEL EVENTO	MOTIVO	IMPACTO EN LA OPERACIÓN	DETALLE DEL EVENTO
	DESDE (HH:MM)	HASTA (HH:MM)				
1/12/2026	0:00	7:25:00	EMERGENCIA	AVENIDA TORRENCIAL	PARADA TOTAL	Se presenta vertimiento total al río Tuluá por afluente no apto para tratamiento, debido al ingreso de agua de río a la infraestructura de alcantarillado por los altos niveles y colmatación de material del Río Tuluá.
	20:33	0:00				
2/12/2026	0:00	21:40				
3/12/2026	22:43	0:00				
4/12/2026	0:00	17:17:00				
	21:11	24:00:00				
5/12/2026	0:00	6:46:00				
6/12/2026	7:47	11:50:00	MANTENIMIENTO	OTRO	PARADA TOTAL	Se presenta vertimiento total al río Tuluá por parada total de la PTAR, para llevar a cabo actividades de limpieza del pozo de succión.
	13:51	17:29:00	EMERGENCIA	AVENIDA TORRENCIAL	PARADA TOTAL	Se presenta vertimiento total al río Tuluá por afluente no apto para tratamiento, debido al ingreso de agua de río a la infraestructura de alcantarillado por los altos niveles y colmatación de material del Río Tuluá.
20/12/2026	12:32	22:05:00	EMERGENCIA	AVENIDA TORRENCIAL	PARADA TOTAL	Se presenta vertimiento total al río Tuluá por afluente no apto para tratamiento, debido al ingreso de agua de río a la infraestructura de alcantarillado por los altos niveles y colmatación de material del Río Tuluá.
21/12/2026	21:36	24:00:00	EMERGENCIA	AVENIDA TORRENCIAL	PARADA TOTAL	Se presenta vertimiento total al río Tuluá por afluente no apto para tratamiento, debido al ingreso de agua de río a la infraestructura de alcantarillado por los altos niveles y colmatación de material del Río Tuluá.
22/12/2026	0:00	0:26:00				
	2:01	10:19:00				
24/12/2026	22:22	24:00:00				
25/12/2026	0:00	24:00:00				
26/12/2026	0:00	24:00:00				
27/12/2026	0:00	24:00:00				
28/12/2026	0:00	24:00:00				
29/12/2026	0:00	24:00:00				

ASISTENTES

NOMBRE	CARGO/EMPRESA	FIRMA
KELLY VANESSA PULIDO	Asistente Técnico Operativo/ CIG	Kelly V Pulido B.
MIRIAM HELENA ZÚÑIGA C.	Coordinador PTAR/ CENTROAGUAS S.A ESP	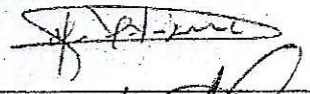
CATHERINE CRISTANCHO	Supervisor Técnico /Emtuluá	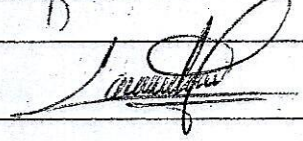

Código: GHF-FO-001	PLANILLA DE ASISTENCIA	CentroAguas
Versión: 05		
Fecha de emisión: 2024-01-11		
Página 1 de 1		

TIPO	FECHA	HORA	LUGAR
Capacitación ☐ Reunión ☐ Entrenamiento ☐ Socialización ☐ Otro ☑ ¿Cuál?:	2026 01 30	Inicio: 09:00am Final: 10:00am Total: 1 hora	PTAP LA RIVERA

TEMA: Descarga datos macromedidores enero 2026

Por medio del presente documento manifiesto que conozco la política de tratamiento de datos personales, el aviso de privacidad y las finalidades de los datos personales para el tratamiento que están siendo recolectados en este formato y que fueron recolectados por parte de CENTROAGUAS S.A. ESP., en consecuencia autorizo de manera voluntaria, previa, explícita, informada e inequívoca a CENTROAGUAS S.A. ESP., y a quien le sean cedidos los derechos, para tratar mis datos personales con las finalidades conocidas, y que mis datos personales sean utilizados sin ningún tipo de limitación geográfica o plazo de tiempo determinado. Igualmente, autorizo mis datos personales para la contratación, ejecución y comercialización de los bienes y/o servicios del responsable y encargado del tratamiento a través de medios telefónicos, electrónicos (sms, chat, correo electrónico y demás medios considerados electrónicos), físicos y/o personales. Los titulares de los datos aquí recogidos tendrán sobre ellos, todos los derechos, obligaciones y deberes establecidos en la ley 1581 de 2012, en el Decreto 1377 del 2013 y demas normas concordantes que regulen la materia. CENTROAGUAS S.A. ESP. garantizará el adecuado tratamiento de los datos conforme a la ley.

Nº	NOMBRE Y APELLIDO	EMPRESA	CARGO	FIRMA
1	Kelly U. Pulido Burbano	C.I.6	Asistente Técnico Operativo	Kelly U. Pulido
2	Cutheire Cristancho P.	Emtulua E.S.P	Apoyo supervisión Tecnica	
3				
4				
5				
6				
7				
8				
9				
10				
11				

OBSERVACIONES:

RESPONSABLE: (capacitación, entrenamiento, reunión u otro)

Nombre y cargo:	Empresa:	Firma:
Juanita Potes - Coordinador PTAP	Centroaguas S.A ESP	