Mosquera-Cundinamarca, febrero de 2026

LA PERSONERIA MUNICIPAL-CUNDINAMARCA

DEBE A:

KAREN ESPERANZA BUSTOS TIMOTE

C.C. 1.070.978.499 de Facatativá

La suma de **DOS MILLONES DOCIENTOS MIL PESOS M/CTE ($2.200.000).MONEDA CORRIENTE** por concepto de ejecución del contrato de prestación de servicios No. **700,012,005,010-2026** de 2026 cuyo objeto es la **PRESTACIÓN DE SERVICIOS PROFESIONALES PARA LA EJECUCION DE LAS ACTIVIDADES CONTEMPLADAS EN EL PLAN INSTITUCIONAL DE GESTION AMBIENTAL Y LAS REQUERIDAS POR EL AREA AMBIENTAL PARA DAR CUMPLIMIENTO AL PLAN DE ACCION Y LOS OBJETIVOS MISIONALES DE LA PERSONERIA MUNICIPAL DE MOSQUERA - CUNDINAMARCA,** durante el periodo comprendido entre el 09 de enero de 2026 al 30 de enero de 2026.

Atentamente,

Atentamente,



KAREN ESPERANZA BUSTOS TIMOTE

C.C. No. 1.070.978.499 de Facatativá

CONTRATISTA.

KAREN ESPERANZA BUSTOS TIMOTE
CONTRATISTA

FORMATO INFORME DE ACTIVIDADES CONTRATISTAS

INFORME N°. 01

CONTRATO N°	**700,012,005,010-2026**				
DE FECHA DEL CONTRATO	08 DE ENERO DE 2026				
CONTRATISTA:	KAREN ESPERANZA BUSTOS TIMOTE				
IDENTIFICACIÓN DEL CONTRATISTA	1.070.978.499 DE MOSQUERA	**Persona**	**Natural**	X	
			jurídica		
OBJETO:	PRESTACIÓN DE SERVICIOS PROFESIONALES PARA LA EJECUCION DE LAS ACTIVIDADES CONTEMPLADAS EN EL PLAN INSTITUCIONAL DE GESTION AMBIENTAL Y LAS REQUERIDAS POR EL AREA AMBIENTAL PARA DAR CUMPLIMIENTO AL PLAN DE ACCION Y LOS OBJETIVOS MISIONALES DE LA PERSONERIA MUNICIPAL DE MOSQUERA - CUNDINAMARCA				
VALOR INICIAL	VEINTIUN MILLONES DE PESOS M/CTE ($21.000.000)				
VALOR ADICIÓN	N/A				
VALOR TOTAL	VEINTIUN MILLONES DE PESOS M/CTE ($21.000.000)				
PLAZO INICIAL DE EJECUCIÓN	SIETE (07) MESES				
PRORROGA	N/A				
PLAZO TOTAL DE EJECUCIÓN	SIETE (07) MESES				
FECHA DE TERMINACIÓN	08 AGOSTO DE 2026				
SUPERVISOR:	ANDREY DAVID MORALES SÁNCHEZ PERSONERO DELEGADO PARA ASUNTOS AMBIENTALES Y DESARROLLO URBANO.				
FECHA ACTA INICIO:	09 DE ENERO DE 2026				
PERIODO DEL INFORME	**Desde**	09 de enero 2026	**Hasta**	30 de enero 2026	

RELACIÓN DE ACTIVIDADES EJECUTADAS

N°	COMPROMISO CONTRACTUAL	ACTIVIDADES REALIZADAS	EVIDENCIAS O SOPORTES QUE SE ENTREGAN	No folios
1	Actualizar el Plan Institucional de Gestión Ambiental de la Personería Municipal de Mosquera.	Revisión de indicadores.	formatos de medición de indicadores	1-3 (Formatos de medición de seguimiento y control Plan institucional ambiental-PIGA)
2	Promover el mejoramiento de la gestión y el desempeño ambiental al interior de la Personería de Mosquera en el marco de la implementación del Plan Institucional de Gestión Ambiental.	Control y monitoreo.	Formatos de seguimiento de revisión mensual.	3 (formatos de seguimiento y control)
3	Apoyar a los profesionales en el área ambiental para	Actividad No realizada en el periodo reportado.	N/A	N/A

	dar seguimiento y recomendaciones en las actividades estipuladas en el plan de acción 2026 de la Personería de Mosquera de manera que se logre y se dé cumplimiento con los objetivos dispuestos.			
4.	Apoyar la elaboración de bases de datos de peticiones allegadas a la Personería delegada para Asuntos Ambientales y mantenerlas actualizadas.	Actividad No realizada en el periodo reportado.	N/A	N/A
5	Dar trámite a los derechos de petición y quejas allegadas a la Personería Municipal de Mosquera relacionadas con asuntos ambientales.	Revisión, respuesta, trámite y traslado de derechos de petición y quejas en los plazos establecidos.	Copia de oficios enviados (Archivo).	1 – 10 folios.
6	Velar por el cumplimiento de la normatividad ambiental vigente que aplica para la Personería de Mosquera.	Actividad No realizada en el periodo reportado.	N/A	N/A
7	Asistir a reuniones y actividades programadas por la Personería Municipal para la atención de la comunidad.	Participación en mesas de trabajo, reuniones comunitarias y comités ambientales.	Formato de acta de reunión, listas de asistencia, fotografías. ANEXO 1	Evidencia Fotográfica.
8	Acompañar y apoyar a la personería Municipal en todas las actividades que realice en cumplimiento de la misión y visión, como también las establecidas en el marco del plan de acción.	Apoyo en eventos institucionales, campañas ambientales y actividades misionales.	ANEXO 2	Evidencia Fotográfica.
9	Las demás funciones que le asigne o delegue el Personero Delegado para Asuntos Ambientales y Desarrollo Urbano.	Actividades de apoyo según requerimientos puntuales.	N/A	N/A
10	Acatar las órdenes que durante el	Cumplimiento de instrucciones en tareas de	N/A	N/A

	desarrollo del contrato le imparta el Personero Municipal.	gestión ambiental.		
11	Liderar los procesos de recepción, atención y manejo de casos de maltrato animal e indebida tenencia de animales	Actividad No realizada en el periodo reportado.	N/A	N/A
12	Brindar capacitaciones y sensibilización de residuos y clasificación en la fuente	Actividad No realizada en el periodo reportado.	N/A	N/A
13	Liderar procesos y campañas de apropiación y sentido de pertenencia de los ecosistemas estratégicos ubicados en el municipio	Actividad No realizada en el periodo reportado.	N/A	N/A
14	Acompañar las jornadas de limpieza en los ecosistemas estratégicos del municipio	Actividad No realizada en el periodo reportado.	N/A	N/A
15	Brindar capacitaciones en catedra ambiental	Actividad No realizada en el periodo reportado.	N/A	N/A
16	Realizar seguimiento a los puntos críticos de residuos sólidos del municipio	Actividad No realizada en el periodo reportado.	N/A	N/A
17	Realizar y liderar procedimientos de seguimiento al funcionamiento de las empresas industriales, como su correlación con el sector en el que se encuentre	Actividad No realizada en el periodo reportado.	N/A	N/A
18	Acompañar las jornadas de apoyo para el aprovechamiento y uso eficiente de elementos de reciclaje organizados por parte de la delegada de asuntos ambientales y desarrollo urbano	Actividad No realizada en el periodo reportado.	N/A	N/A

KAREN ESPERANZA BUSTOS TIMOTE
CONTRATISTA

RESUMEN ECONÓMICO

RESUMEN ECONÓMICO		
Nº	**DETALLE**	**VALOR**
1	VR. INICIAL DEL CONTRATO	VEINTIUNO MILLONES DE PESOS M/CTE ($21.000.000)
2	ACTA PARCIAL N 01	DOS MILLONES DOCIENTOS MIL PESOS M/CTE ($2.200.000).
4	VR. TOTAL, CAUSADO HASTA LA FECHA	DIECIOCHO MILLONES DE PESOS M/CTE ($18.800.000).

DETALLE SEGURIDAD SOCIAL

APORTES DE SEGURIDAD SOCIAL							
Nº	**DETALLE**	**MES**	**PAGADO**		**VERIFICADO**		**PLANILLA No.**
			SI	**NO**	**SI**	**NO**	
1	SALUD	ENERO	X		X		4640993223
2	PENSIÓN	ENERO	X		X		4640993223
3	ARL	ENERO	X		X		4640993223
5	OTRO	N/A	N/A	N/A	N/A	N/A	N/A

SOPORTES DEL PAGO

OTROS DOCUMENTOS QUE SE APORTAN AL INFORME		
Nº	**DETALLE**	**OBSERVACIONES**
1	**PLANILLAS DE SALUD Y PENSIONES**	**N/A**
2	**INFORME DE ACTIVIDADES**	**N/A**

SERVIDOR PUBLICO	**ELABORADO**	**REVISADO Y APROBADO**
Nombres	Karen Esperanza Bustos Timote	ANDREY DAVID MORALES SÁNCHEZ
Cargo	Contratista	Personero delegado para asuntos ambientales y Desarrollo Urbano.
Fecha	02 de febrero de 2025	02 de febrero de 2025
Firma	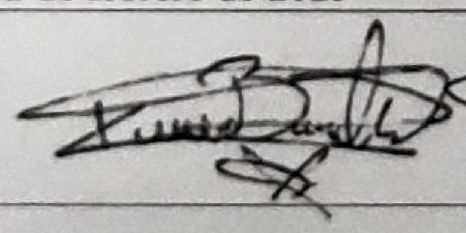	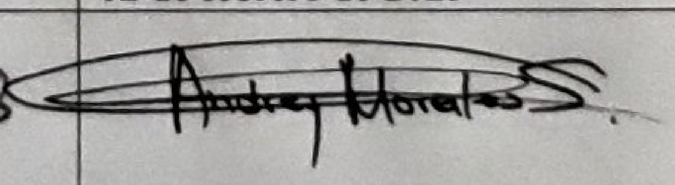

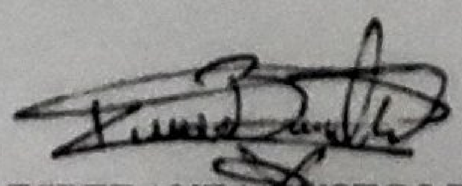

KAREN ESPERANZA BUSTOS TIMOTE
CONTRATISTA

Proyectó	Revisó	Version
CONTRATISTA	**PERSONERO MUNICIPAL**	**Version 2020**

KAREN ESPERANZA BUSTOS TIMOTE
CONTRATISTA

ANEXOS

ANEXO 1.

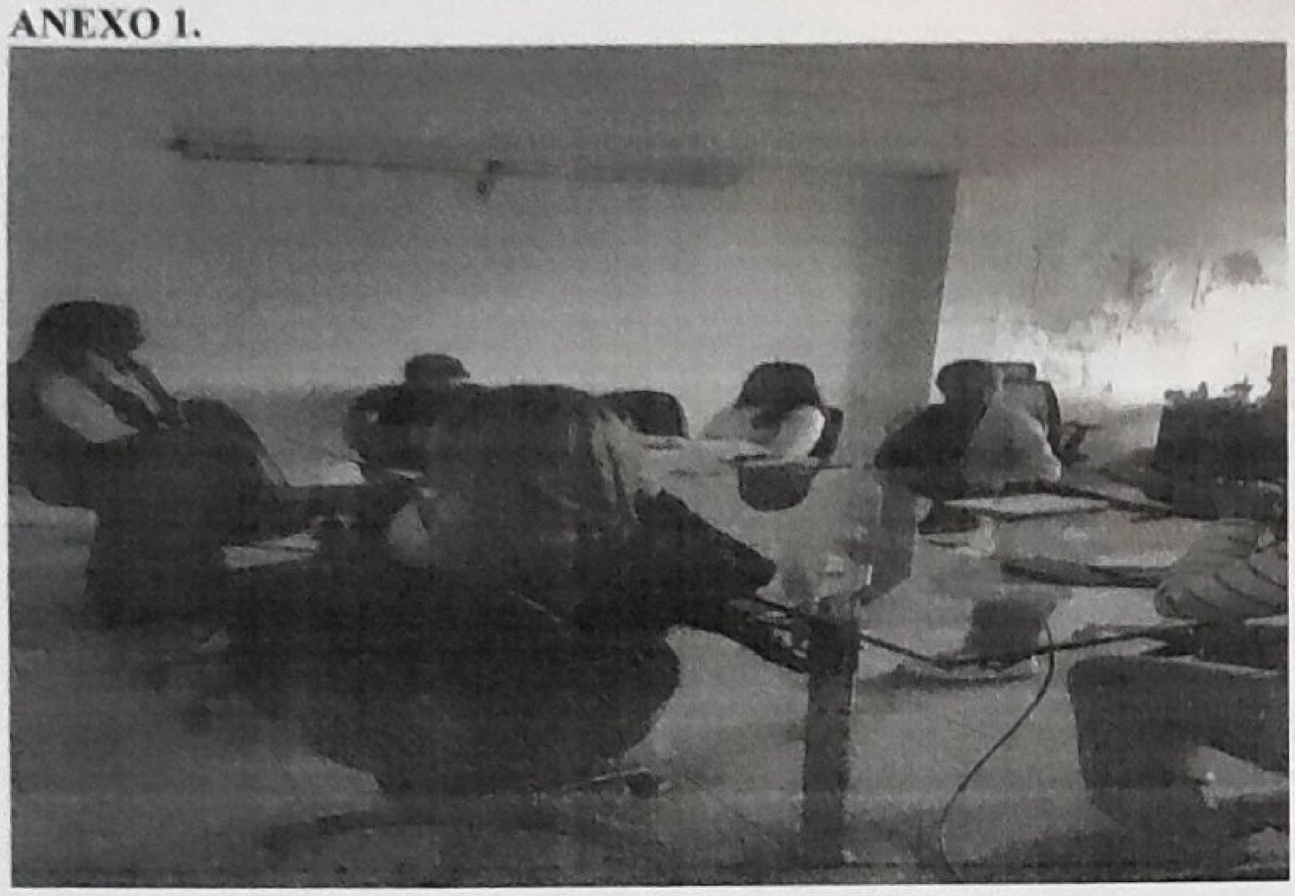

ANEXO 2.

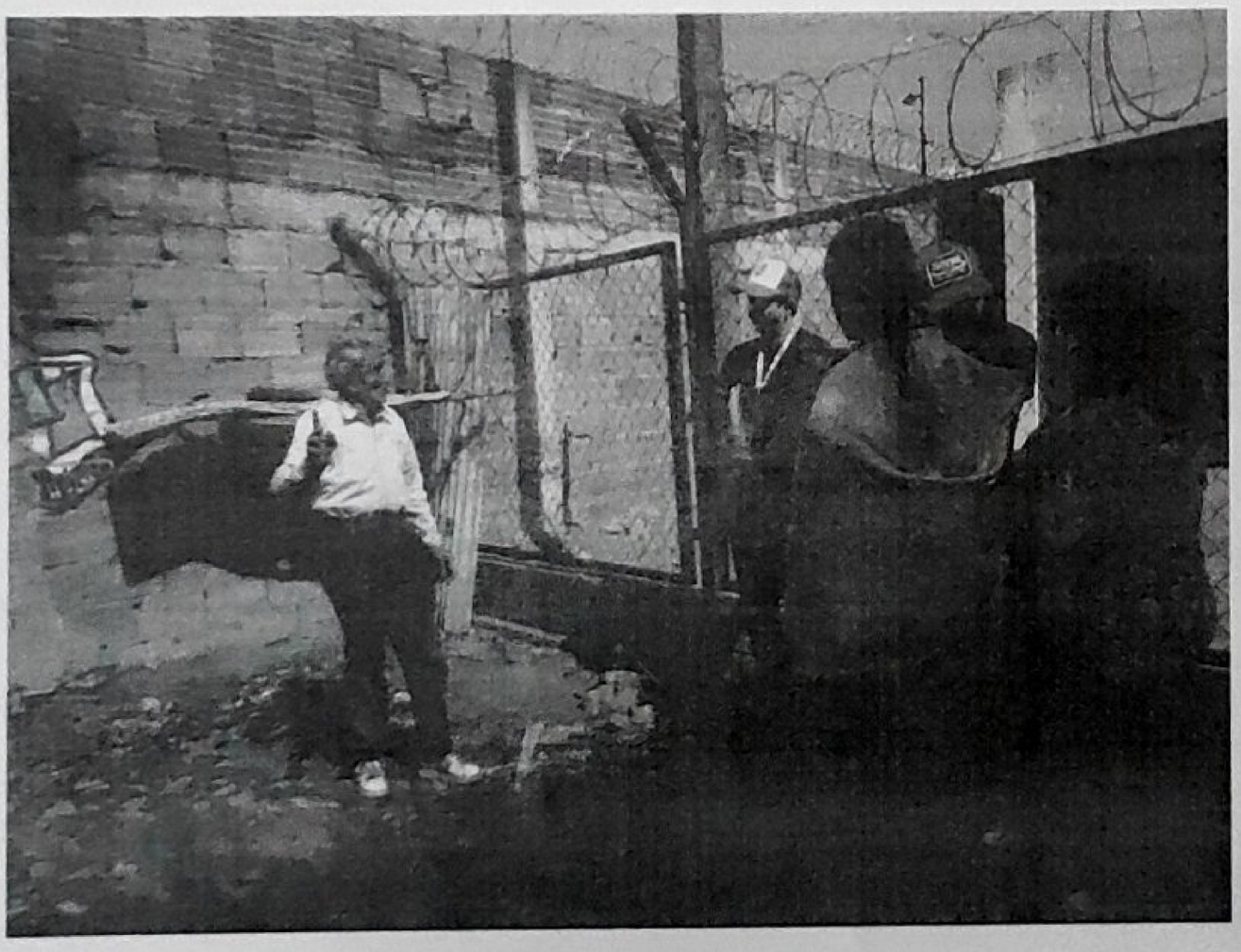

Proyectó	Revisó	Version
CONTRATISTA	**PERSONERO MUNICIPAL**	**Version 2020**

PLANILLA INTEGRADA AUTOLIQUIDACIÓN APORTES
COMPROBANTE DE PAGO

BBVA

DATOS GENERALES DEL APORTANTE

TIPO IDENTIFICACIÓN:	CÉDULA DE CIUDADANÍA	NÚMERO DE IDENTIFICACIÓN:	1070978499
NOMBRE Ó RAZÓN SOCIAL:			KAREN ESPERANZA BUSTOS TIMOTE
CIUDAD/MUNICIPIO:	FACATATIVA	DEPARTAMENTO:	CUNDINAMARCA
DIRECCIÓN:	CARRERA 20 A 75	TELÉFONO:	1111111
TIPO APORTANTE:	02-INDEPENDIENTE	CLASE APORTANTE:	I-INDEPENDIENTE
TIPO EMPRESA:	PRIVADA	ACTIVIDAD ECONOMICA:	Otras actividades profesionales,
FORMA DE PRESENTACIÓN:	ÚNICO		
APORTANTE EXONERADO PAGO APORTES SALUD, SENA E ICBF (REFORMA TRIBUTARIA):			NO

DATOS GENERALES DE LA PLANILLA

NÚMERO PLANILLA:		**4640993223**	TIPO DE PLANILLA:		I-INDEPENDIENTES
PERIODO COTIZACIÓN	MES:	enero	PERIODO COTIZACIÓN	MES:	enero
OTROS SUBSISTEMAS:	AÑO:	2026	SALUD:	AÑO:	2026
DÍAS DE MORA:		0			
FECHA PAGO (aaaa/mm/dd):		2026/02/02	NÚMERO AUTORIZACIÓN:		29436461

NOVEDADES

ING	RET	TDE	TAE	TDP	TAP	COR	VSP	VST	SLN	COM	IGE	LMA	VAC	AVP	VCT	IRP
X																

Planilla Pagada

LIQUIDACIÓN GENERAL

			TOTALES	
			COTIZANTES	TOTAL PAGADO
PENSIÓN				
		ADMINISTRADORA		
NIT	CÓDIGO	NOMBRE		
8002248088	230301	230301-PORVENIR	1	$ 280.200
		SUBTOTAL:	1	**$ 280.200**
SALUD				
		ADMINISTRADORA		
NIT	CÓDIGO	NOMBRE		
8300035647	EPS017	EPS017-FAMISANAR	1	$ 218.900
		SUBTOTAL:	1	**$ 218.900**
RIESGOS PROFESIONALES				
		ADMINISTRADORA		
NIT	CÓDIGO	NOMBRE		
8909037905	14-11	14-11 - ARL SURA	1	$ 9.200
		SUBTOTAL:	1	**$ 9.200**

VALOR SIN MORA:	**$ 508.300**
VALOR MORA:	**$ 0**
TOTAL PAGADO:	**$ 508.300**

PLANILLA INTEGRADA AUTOLIQUIDACIÓN APORTES
SOPORTE DE PAGO GENERAL

BBVA

DATOS GENERALES DEL APORTANTE

TIPO IDENTIFICACIÓN	CÉDULA DE CIUDADANÍA	NUMERO DE IDENTIFICACIÓN	1070978499
NOMBRE O RAZON SOCIAL			KAREN ESPERANZA BUSTOS TIMOTE
CIUDAD/MUNICIPIO	FACATATIVA	DEPARTAMENTO	CUNDINAMARCA
DIRECCIÓN	CARRERA 20 A 75	TELÉFONO	1111111
TIPO APORTANTE	02-INDEPENDIENTE	CLASE APORTANTE	1-INDEPENDIENTE
TIPO EMPRESA	PRIVADA	ACTIVIDAD ECONOMICA	Otras actividades profesionales, científicas y té
FORMA DE PRESENTACIÓN	ÚNICO		
APORTANTE EXONERADO PAGO APORTES SALUD, SENA E ICBF (REFORMA TRIBUTARIA)			NO

DATOS GENERALES DE LA PLANILLA

NUMERO PLANILLA			4640993223	TIPO DE PLANILLA			I-INDEPENDIENTES
PERIODO COTIZACIÓN OTROS	MES	enero AÑO	2026	PERIODO COTIZACIÓN SALUD	MES	enero AÑO	2026
DÍAS DE MORA			0				
FECHA PAGO (aaaa/mm/dd)			2026/02/02	NUMERO AUTORIZACIÓN			28438481

TOTAL APORTES A PENSIÓN

ADMINISTRADORA		No. COTIZANTES	COTIZACIÓN	APORTES VOLUNTARIOS		FSP		MORA		TOTALES			
CÓDIGO	NOMBRE			EMPLEADOR	COTIZANTE	SOLIDARIDAD	SUBSISTENCIA	COTIZACIÓN	FSP	APORTES	MORA	DESCUENTO	VALOR PAGADO
230301	230301-PORVENIR	1	$ 280.200	$ 0	$ 0	$ 0	$ 0	$ 0	$ 0	$ 280.200	$ 0	$ 0	$ 280.200
SUBTOTALES										$ 280.200	$ 0	$ 0	$ 280.200

TOTAL APORTES A SALUD

ADMINISTRADORA		No. COTIZANTES	INCAPACIDAD POR ENFERMEDAD		LICENCIA MATERNIDAD		SALDO A FAVOR	LIQUIDACIÓN		MORA		TOTALES			
CÓDIGO	NOMBRE		NÚMERO AUTORIZACIÓN	VALOR	NÚMERO AUTORIZACIÓN	VALOR	PLANILLA	VALOR	COTIZACIÓN	VALOR ADRES	COTIZACIÓN	VALOR ADRES	APORTES	MORA	DESCUENTO	VALOR PAGADO
EPS017	EPS017-FAMISANAR	1		$ 0		$ 0		$ 0	$ 218.900	$ 0	$ 0	$ 0	$ 218.900	$ 0	$ 0	$ 218.900
SUBTOTALES													$ 218.900	$ 0	$ 0	$ 218.900

TOTAL APORTES A RIESGOS PROFESIONALES

ADMINISTRADORA		No. COTIZANTES	INCAPACIDAD IRP		SALDO A FAVOR		LIQUIDACIÓN	TOTALES				
CÓDIGO	NOMBRE		NUMERO AUTORIZACIÓN	VALOR	PAGO A OTROS RIESGOS	PLANILLA	VALOR	COTIZACIÓN	APORTES	MORA	DESCUENTO	VALOR PAGADO
14-11	14-11 - ARL SURA	1		$ 0	$ 0		$ 0	$ 9.200	$ 9.200	$ 0	$ 0	$ 9.200
SUBTOTALES									$ 9.200	$ 0	$ 0	$ 9.200

Planilla Pagada SOI Planilla Pagada

LIQUIDACION DETALLADA APORTES

| DATOS DEL COTIZANTE | | | | | | | | | NOVEDADES | | | | | | | | | | | | | | | | | | | SEGURIDAD SOCIAL | | | | | | | | | | | | | | | | | | |

DECLARACIÓN JURAMENTADA PARA EFECTOS TRIBUTARIOS – LEY 1819 DE 2016 SISTEMA DE DETERMINACIÓN DEL IMPUESTO SOBRE LA RENTA DE LAS PERSONAS NATURALES.

KAREN ESPERANZA BUSTOS TIMOTE, con C.C. No.1.070.978.499 expedida en Facatativá obrando en nombre propio, me permito declarar bajo la gravedad del juramento al momento del pago correspondiente al contrato de Prestación de Servicios No. **700,012,005,010-2026**, lo siguiente:

1. La Ley 1819 de 2016, estableció para efectos tributarios de personas naturales, el sistema de tributación cedular, a fin de determinar el impuesto según del origen de las rentas: Rentas de trabajo (Salarios, comisiones, honorarios, retribución a servicios personales).
2. Manifiesto que NO he contratado o vinculado dos (2) o más trabajadores asociados a la actividad.
3. Que informaré oportunamente sobre cualquier cambio en el origen, proporción de mis ingresos o cambio respecto a la categoría tributaria.

En constancia de lo anterior se firma el día dos (02) del mes de febrero de 2026.

KAREN ESPERANZA BUSTOS TIMOTE

C.C. No. 1.070.978.499 de Facatativá

Dirección: Carrera 2 # 12 a – 66 Barrio El Trébol Mosquera (Cundinamarca)

Teléfono: 3223686605