ORNAMENTACIONES RAMOS VILLALOBOS

Reporte de Actividades

Correspondiente al periodo del 12 de marzo de 2025 – 19 de marzo de 2025

Nombre del personal responsable: Carlos José Ramos Villalobos

Puesto del personal responsable: jefe de obra

Departamento o proyecto: fabricación de plantilla de estructura y segundo montaje

Actividades desarrolladas

1. Firma de convenio con el proveedor de materiales.
2. Cierre de contratos por obra con 2 empleados para mano de obra.
3. Compra de material correspondiente al 100% del total necesario.
4. Inicio de fabricación y clminacion

    4.1 compra de materiales

    4.2 corte de RH de 15mm a medidas de 60cm x 2 metros

    4.3 postura de cantos en bordes

    4.4 anclaje de patas y RH en estructura

    4.5 instalación de bases y pie amigo en obra, sobre puestas mesas en RH

* MATERIALES *

1. RH 15mm color Bavaria

2. chazos y tornillería

3. transporte a obra

4. pintura color gris plata

EVIDENCIAS FOTOGRAFICAS



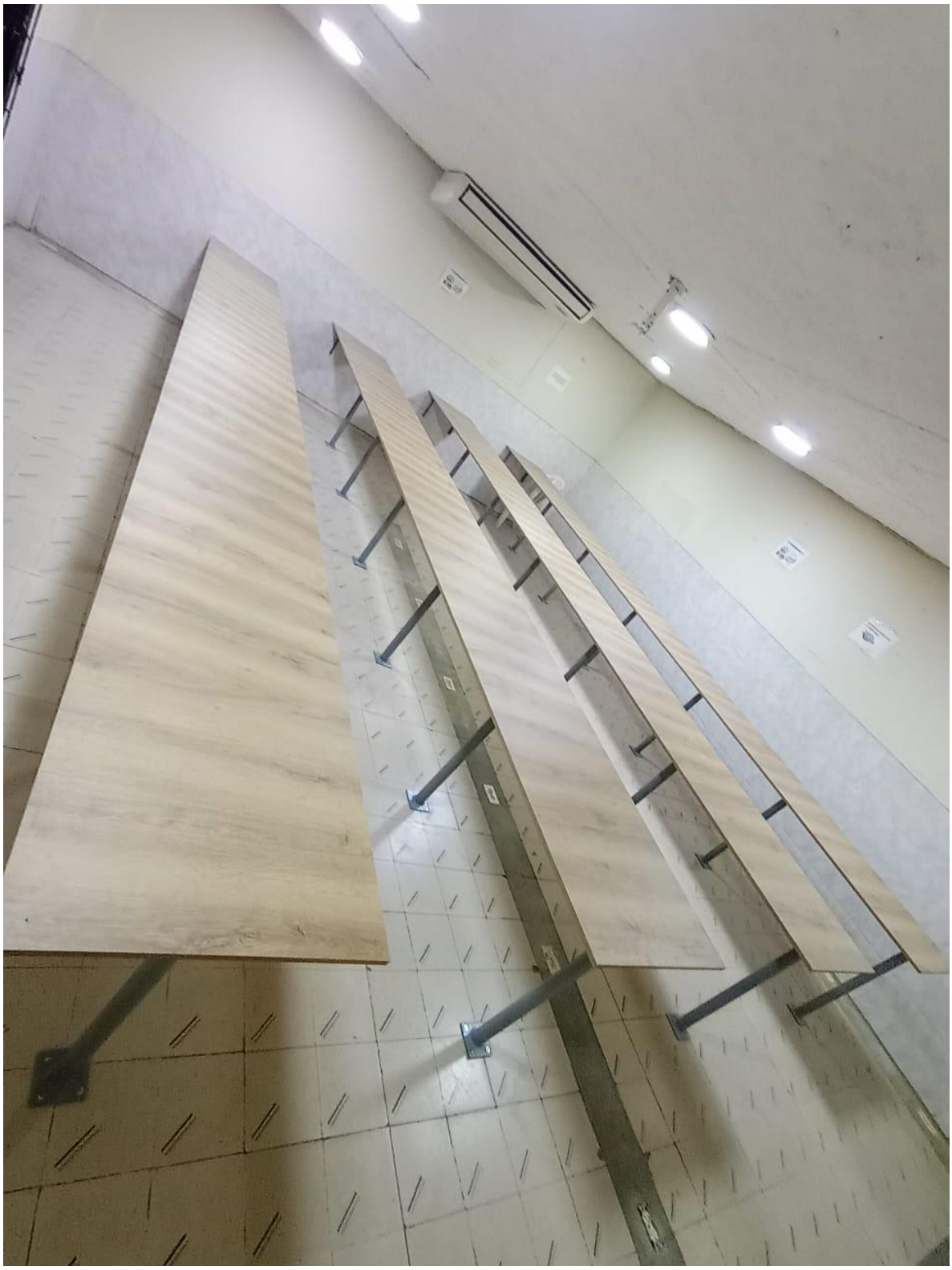

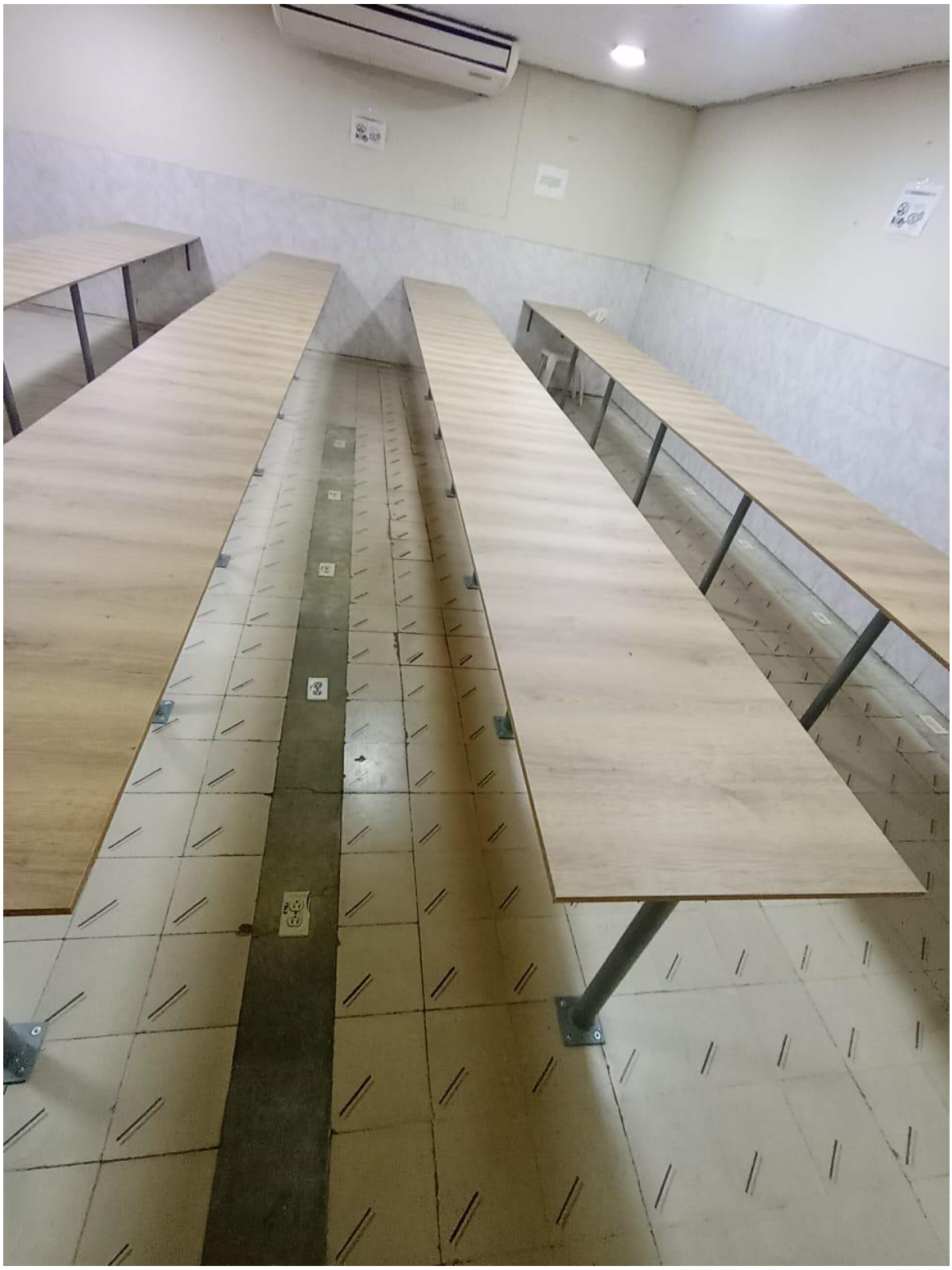



Estas actividades se desarrollaron con **ORNAMENTACIONES RAMOS VILLALOBOS** bajo la supervisión del **Carlos José Ramos Villalobos**, **Encargado de Obra**, en el periodo, con un total de **40** horas de actividades laborales.



_____

CARLOS JOSE RAMOS VILLALOBOS