GRUPO EMPRESARIAL GRESS S.A.S
PROCESO GESTION CONTRACTUAL
INFORME DE ACTIVIDADES DE MANTENIMIENTOS PREVENTIVO Y/O CORRECTIVOS

Sr.
LEONARDO DUARTE MANTILLA
Profesional Universitario
BIF- Sistemas Floridablanca

Asunto: Informe de Actividades y Reporte de los servicios de Mantenimientos Preventivos y/o correctivos de aires acondicionados de BANCO INMOVILIARIO DE FLORIDABLANCA.

Referencia: Contrato No. 110-2025-MC

Fecha: 21 de enero de 2026

Muy respetuosamente me dirijo a usted con la finalidad de informarle sobre el desarrollo de las actividades de los mantenimientos realizados en las sede del BANCO INMOVILIARIO DE FLORIDABLANCA (BIF).

Actividades que dieron inicio el día diecinueve (19) de diciembre y dando finalización el día veintitrés (23) de diciembre de 2025 en las instalaciones de la entidad, se detallan a continuación:

ITEM	DESCRIPCION	UND	CANT	EJECUCION	OBSERVACION
MANTENIMIENTO PREVENTIVO DEPENDENCIAS BIF					
1	Dirección General - Aire acondicionado tipo minisplit de 18.000 BTU	UND	1	1. FECHA: 19/12/2025 MANTENIMIENTO PREVENTIVO.	Se realiza mantenimiento Preventivo a aire Acondicionado: Limpieza de Serpentines condensadores y evaporadores de agua a presión, lavado de total del blower, limpieza interior y exterior de gabinetes y de las tarjetas, limpieza debajo y alrededor de los equipo, ajustes y suministro de tornillos, tuercas y terminales de comprensores, limpieza de hélices de ventiladores y

					turbina, revisión y rubricación de rodamiento, ejes y otros, verificación del buen estado de las válvulas, filtro secador, presostatos y otros sensores, verificación de tuberías y capilares de cobre, verificación del correcto estado operativo del regulador de velocidad de motores de ventiladores, revisión del estado del aislamiento, revisión general de corrosión del equipo. Se hace entrega funcionando y a satisfacción del encargado. Se anexan fotografías como soporte y constancia del servicio realizado a la entidad.
2	Secretaria general -Aire acondicionado tipo minisplit de 18.000 BTU	UND	2	1. FECHA: 20/12/2025 MANTENIMIENTO PREVENTIVO	Se realiza mantenimiento Preventivo a aire Acondicionado: Limpieza de Serpentines condensadores y evaporadores de agua a presión, lavado de total del blower, limpieza interior y exterior de gabinetes y de las tarjetas, limpieza debajo y alrededor de los equipo, ajustes y suministro de tornillos, tuercas y terminales de comprensores, limpieza de hélices de ventiladores y turbina, revisión y rubricación de rodamiento, ejes y otros, verificación del buen estado de las válvulas, filtro secador, presostatos y otros sensores, verificación de tuberías y capilares de cobre, verificación del correcto estado operativo del regulador de velocidad de motores de

					ventiladores, revisión del estado del aislamiento, revisión general de corrosión del equipo. Se hace entrega funcionando y a satisfacción del encargado. Se anexan fotografías como soporte y constancia del servicio realizado a la entidad.
				2. FECHA: 20/12/2025 MANTENIMIENTO CORRECTIVO Y PREVENTIVO	Se realiza mantenimiento preventivo y correctivo al aire acondicionado: Estado: Se realiza la revisión previa del equipo, al realizar la medición de presión de gas se observa la falta de este mismo se observa en mal estado tarjeta inversora, entre otros errores los cuales se les realiza el respectivo mantenimiento. Procedimiento: Se Realiza mantenimiento preventivo y correctivo al equipo suministrándole ° gas refrigerante R410 ° Punto eléctrico ° Cambio de tarjeta inversora ° Capacitador de 50 mf. ° Contactor 220 voltios ° Fusible de la tarjeta interna. Se realiza entrega del equipo en optimo funcionamiento. Se anexan fotografías como soporte y constancia de los servicios realizados a la entidad.
3	Área Técnica - Aire acondicionado tipo minisplit de 18.000 BTU	UND	2	1.FECHA: 22/12/2025 MANTENIMIENTO PREVENTIVO	Se realiza mantenimiento Preventivo a aire Acondicionado: Limpieza de Serpentines condensadores y evaporadores de agua a presión, lavado de total del blower, limpieza interior y exterior de gabinetes y de las tarjetas, limpieza debajo y

					alrededor de los equipo, ajustes y suministro de tornillos, tuercas y terminales de comprensores, limpieza de hélices de ventiladores y turbina, revisión y rubricación de rodamiento, ejes y otros, verificación del buen estado de las válvulas, filtro secador, presostatos y otros sensores, verificación de tuberías y capilares de cobre, verificación del correcto estado operativo del regulador de velocidad de motores de ventiladores, revisión del estado del aislamiento, revisión general de corrosión del equipo. Se hace entrega funcionando y a satisfacción del encargado. Se anexan fotografías como soporte y constancia del servicio realizado a la entidad.
				2. FECHA: 21/12/2025 MANTENIMIENTO CORRECTIVO Y PREVENTIVO	Se realiza mantenimiento preventivo y correctivo al aire acondicionado: Estado: Se realiza la revisión previa del equipo, al realizar la medición de presión de gas se observa la falta de este mismo, se observa en mal estado (completamente dañada) la condensadora, entre otros errores los cuales se les realiza el respectivo mantenimiento. Procedimiento: Se Realiza mantenimiento preventivo y correctivo al equipo suministrándole ° gas refrigerante R22 ° Tubería de cobre ½ y ¼ ° Rubatex y cinta vinilo ° Cable de señal.

					Se realiza entrega del equipo en optimo funcionamiento. Se anexan fotografías como soporte y constancia de los servicios realizados a la entidad.
4	Área administrativa y Financiera - - Aire acondicionado tipo minisplit de 18.000 BTU	UND	2	1. FECHA: 21/12/2025 MANTENIMIENTO PREVENTIVO	Se realiza mantenimiento Preventivo a aire Acondicionado: Limpieza de Serpentines condensadores y evaporadores de agua a presión, lavado de total del blower, limpieza interior y exterior de gabinetes y de las tarjetas, limpieza debajo y alrededor de los equipo, ajustes y suministro de tornillos, tuercas y terminales de comprensores, limpieza de hélices de ventiladores y turbina, revisión y rubricación de rodamiento, ejes y otros, verificación del buen estado de las válvulas, filtro secador, presostatos y otros sensores, verificación de tuberías y capilares de cobre, verificación del correcto estado operativo del regulador de velocidad de motores de ventiladores, revisión del estado del aislamiento, revisión general de corrosión del equipo. Se hace entrega funcionando y a satisfacción del encargado. Se anexan fotografías como soporte y constancia del servicio realizado a la entidad.
				2. FECHA: 22/12/2025 MANTENIMIENTO	Se realiza mantenimiento preventivo y correctivo al aire acondicionado: Estado: Se realiza la revisión previa del equipo, se observa fallas en el display; se procedió a

				CORRECTIVO Y PREVENTIVO	realizar la reparación de mismo. Se hace entrega funcionando y a satisfacción del encargado este en óptimas condiciones con mantenimiento preventivo y correctivo. Se anexan fotografías como soporte y constancia del servicio realizado a la entidad.
5	Sala de Juntas - - Aire acondicionado tipo minisplit de 18.000 BTU	UND	1	1. FECHA: 22/12/2025 MANTENIMIENTO PREVENTIVO	Se realiza mantenimiento Preventivo a aire Acondicionado: Limpieza de Serpentines condensadores y evaporadores de agua a presión, lavado de total del blower, limpieza interior y exterior de gabinetes y de las tarjetas, limpieza debajo y alrededor de los equipo, ajustes y suministro de tornillos, tuercas y terminales de comprensores, limpieza de hélices de ventiladores y turbina, revisión y rubricación de rodamiento, ejes y otros, verificación del buen estado de las válvulas, filtro secador, presostatos y otros sensores, verificación de tuberías y capilares de cobre, verificación del correcto estado operativo del regulador de velocidad de motores de ventiladores, revisión del estado del aislamiento, revisión general de corrosión del equipo. Se hace entrega funcionando y a satisfacción del encargado. Se anexan fotografías como soporte y constancia del servicio realizado a la entidad.

6	Ventanilla única - Aire acondicionado tipo minisplit de 18.000 BTU	UND	1	1. FECHA: 19/12/2025 MANTENIMIENTO PREVENTIVO	Se realiza mantenimiento Preventivo a aire Acondicionado: Limpieza de Serpentines condensadores y evaporadores de agua a presión, lavado de total del blower, limpieza interior y exterior de gabinetes y de las tarjetas, limpieza debajo y alrededor de los equipo, ajustes y suministro de tornillos, tuercas y terminales de comprensores, limpieza de hélices de ventiladores y turbina, revisión y rubricación de rodamiento, ejes y otros, verificación del buen estado de las válvulas, filtro secador, presostatos y otros sensores, verificación de tuberías y capilares de cobre, verificación del correcto estado operativo del regulador de velocidad de motores de ventiladores, revisión del estado del aislamiento, revisión general de corrosión del equipo. Se hace entrega funcionando y a satisfacción del encargado. Se anexan fotografías como soporte y constancia del servicio realizado a la entidad.
7	Archivo de Gestión - Aire acondicionado tipo minisplit de 18.000 BTU	UND	1	1. FECHA: 20/12/2025 NO SE REALIZA MANTENIMIENTO	El técnico encargado de realizar los mantenimientos realiza una evaluación al equipo, concluyendo que este se encuentra en estado muy crítico identificando todas sus fallas; continuo a realizar la evaluación de costos de la reparación y estos excedían la bolsa de repuestos lo cual no fue viable su reparación y puesta en funcionamiento.

					Por lo tanto, al equipo no se le realiza ningún tipo de mantenimiento.
8	Archivo Central - Aire acondicionado tipo minisplit de 18.000 BTU	UND	1	1. FECHA: 21/12/2025 NO SE REALIZA MANTENIMIENTO	El técnico encargado de realizar los mantenimientos realiza una evaluación al equipo, concluyendo que este se encuentra en estado muy crítico identificando todas sus fallas; continuo a realizar la evaluación de costos de la reparación y estos excedían la bolsa de repuestos lo cual no fue viable su reparación y puesta en funcionamiento. Además, se le recomienda el cambio del equipo ya que tiene múltiples fugas en el serpentín interno la tuberías en su totalidad fuera de servicio comprensor en mal estado por los años de uso se recomienda el cambio de equipo se realizó una revisión completa y el equipo no está acto para reparación
9	Bodega - Aire acondicionado tipo minisplit de 18.000 BTU	UND	1	1. FECHA: 22/12/2025 MANTENIMIENTO CORRECTIVO Y PREVENTIVO	Se realiza mantenimiento preventivo y correctivo al aire acondicionado: Estado: Se realiza la revisión previa del equipo, al realizar la medición de presión de gas se observa la falta de este mismo y presenta fuga; se realizó la respectiva corrección de fuga y se suministra la carga de gas R22. Se hace entrega funcionando en óptimas condiciones y a satisfacción del encargado. Se anexan fotografías como soporte y constancia del servicio realizado a la entidad.
MANTENIMIENTO PREVENTIVO PARQUE INTERNACIONAL PARAPENTE					

10	Oficinas Parque Internacional Parapente - Aire acondicionado tipo	UND	4	1. FECHA: 19/12/2025 MANTENIMIENTO PREVENTIVO	Se realiza mantenimiento Preventivo a aire Acondicionado: Limpieza de Serpentines

	cassette de 3 toneladas				condensadores y evaporadores de agua a presión, lavado de total del blower, limpieza interior y exterior de gabinetes y de las tarjetas, limpieza debajo y alrededor de los equipo, ajustes y suministro de tornillos, tuercas y terminales de comprensores, limpieza de hélices de ventiladores y turbina, revisión y rubricación de rodamiento, ejes y otros, verificación del buen estado de las válvulas, filtro secador, presostatos y otros sensores, verificación de tuberías y capilares de cobre, verificación del correcto estado operativo del regulador de velocidad de motores de ventiladores, revisión del estado del aislamiento, revisión general de corrosión del equipo. Se hace entrega funcionando y a satisfacción del encargado. Se anexan fotografías como soporte y constancia del servicio realizado a la entidad.
				2. FECHA: 19/12/2025 MANTENIMIENTO PREVENTIVO	Se realiza mantenimiento Preventivo a aire Acondicionado: Limpieza de Serpentines condensadores y evaporadores de agua a presión, lavado de total del blower, limpieza interior y exterior de gabinetes y de las tarjetas, limpieza debajo y alrededor de los equipo, ajustes y suministro de tornillos, tuercas y terminales de comprensores, limpieza de hélices de ventiladores y

					turbina, revisión y rubricación de rodamiento, ejes y otros, verificación del buen estado de las válvulas, filtro secador, presostatos y otros sensores, verificación de tuberías y capilares de cobre, verificación del correcto estado operativo del regulador de velocidad de motores de ventiladores, revisión del estado del aislamiento, revisión general de corrosión del equipo. Se hace entrega funcionando y a satisfacción del encargado. Se anexan fotografías como soporte y constancia del servicio realizado a la entidad.
				3. FECHA: 19/12/2025 MANTENIMIENTO PREVENTIVO	Se realiza mantenimiento Preventivo a aire Acondicionado: Limpieza de Serpentines condensadores y evaporadores de agua a presión, lavado de total del blower, limpieza interior y exterior de gabinetes y de las tarjetas, limpieza debajo y alrededor de los equipo, ajustes y suministro de tornillos, tuercas y terminales de comprensores, limpieza de hélices de ventiladores y turbina, revisión y rubricación de rodamiento, ejes y otros, verificación del buen estado de las válvulas, filtro secador, presostatos y otros sensores, verificación de tuberías y capilares de cobre, verificación del correcto estado operativo del regulador de velocidad de motores de

					ventiladores, revisión del estado del aislamiento, revisión general de corrosión del equipo. Se hace entrega funcionando y a satisfacción del encargado. Se anexan fotografías como soporte y constancia del servicio realizado a la entidad.
				4. FECHA: 19/12/2025 MANTENIMIENTO PREVENTIVO	Se realiza mantenimiento Preventivo a aire Acondicionado: Limpieza de Serpentines condensadores y evaporadores de agua a presión, lavado de total del blower, limpieza interior y exterior de gabinetes y de las tarjetas, limpieza debajo y alrededor de los equipo, ajustes y suministro de tornillos, tuercas y terminales de comprensores, limpieza de hélices de ventiladores y turbina, revisión y rubricación de rodamiento, ejes y otros, verificación del buen estado de las válvulas, filtro secador, presostatos y otros sensores, verificación de tuberías y capilares de cobre, verificación del correcto estado operativo del regulador de velocidad de motores de ventiladores, revisión del estado del aislamiento, revisión general de corrosión del equipo. Se hace entrega funcionando y a satisfacción del encargado. Se anexan fotografías como soporte y constancia del servicio realizado a la entidad.
INSTALACIÓN DE AIRE ACONDICIONADO PARA EL ÁREA DE SISTEMAS					

11	Instalación aire acondicionado para el área de sistemas - aire acondicionado tipo mini Split de pared El servicio incluye * Instalación de condensadora * Instalación de consola * Instalación de tubería de cobre * Instalación de aislamiento térmico * Instalación de cinta vinilo * Instalación de cable de señal * Instalación de cable de poder * Instalación de base de condensadora	UND	1	1. FECHA: 22/12/2025 INSTALACION	Ejecución integral del servicio de instalación de un sistema de aire acondicionado tipo Mini Split de pared para el área de Sistemas. La actividad incluyó el montaje y anclaje de la unidad condensadora sobre base metálica técnica, instalación de la consola evaporadora, tendido de kit de tubería de cobre con su respectivo aislamiento térmico y protección en cinta vinilo. Asimismo, se realizó la interconexión eléctrica de potencia y señal, garantizando la puesta en marcha, pruebas de rendimiento y funcionamiento óptimo del equipo conforme a los estándares técnicos. Se hace entrega funcionando y a satisfacción del encargado. Se anexan fotografías como soporte y constancia del servicio realizado a la entidad.

ACTIVIDADES DE MANTENIMIENTO CORRECTIVO Y MEJORA (VALOR AGREGADO)

Durante la ejecución de las actividades en el área de Sistemas, se identificó la necesidad de intervenir un equipo Aire Acondicionado Mini Split marca LG de 12.000 BTU, el cual presentaba fallas operativas críticas. Con el fin de garantizar la climatización integral del área, se realizaron las siguientes actividades adicionales no contempladas inicialmente:

Mantenimiento Preventivo y Correctivo: Limpieza profunda y diagnóstico de fallas.

Componentes Electrónicos: Reparación técnica de la tarjeta electrónica principal.

Sistema de Ventilación: Suministro e instalación de motor de blower y reemplazo de blower (rodamiento/turbina).

Sistema de Refrigeración: Recuperación de presión mediante recarga de gas refrigerante R410A.

Estas acciones permitieron la recuperación funcional del equipo, extendiendo su vida útil y asegurando las condiciones térmicas óptimas para los servidores y equipos de cómputo del área.

Fecha: 23/12/2025
Cantidad: 1

Ítem	Actividad Adicional Realizada	Equipo Intervenido	Resultado
A.1	Mantenimiento Preventivo y Correctivo	Mini Split LG 12.000 BTU	Funcional
A.2	Reparación de Tarjeta Electrónica	Control y Mando	Funcional
A.3	Cambio de Motor de Blower y Blower	Sistema de Ventilación	Nuevo / Operativo
A.4	Recarga de Gas Refrigerante R410	Ciclo de Refrigeración	Presión Óptima

ANEXO: FOTOGRAFIAS DE MANTENIMIENTO ADICIONAL

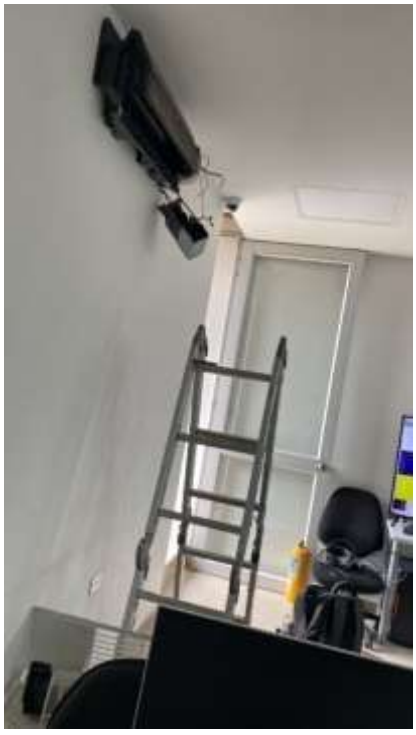





Cra. 12 No 11-56 San Joaquín. - Celular: 300 4479959
NIT:901.601.122-8
E-mail: grupoempresarialgress@gmail.com - gerencia.gress@gmail.com
Valledupar - cesar









Cra. 12 No 11-56 San Joaquín. - Celular: 300 4479959
NIT:901.601.122-8
E-mail: grupoempresarialgress@gmail.com - gerencia.gress@gmail.com
Valledupar - cesar

ANEXO: FOTOGRAFIAS DE MANTENIMIENTOS



Cra. 12 No 11-56 San Joaquín. - Celular: 300 4479959
NIT:901.601.122-8
E-mail: grupoempresarialgress@gmail.com - gerencia.gress@gmail.com
Valledupar - cesar



Cra. 12 No 11-56 San Joaquín. - Celular: 300 4479959
NIT:901.601.122-8
E-mail: grupoempresarialgress@gmail.com - gerencia.gress@gmail.com
Valledupar - cesar



Cra. 12 No 11-56 San Joaquín. - Celular: 300 4479959
NIT:901.601.122-8
E-mail: grupoempresarialgress@gmail.com - gerencia.gress@gmail.com
Valledupar - cesar



Cra. 12 No 11-56 San Joaquín. - Celular: 300 4479959
NIT:901.601.122-8
E-mail: grupoempresarialgress@gmail.com - gerencia.gress@gmail.com
Valledupar - cesar



Cra. 12 No 11-56 San Joaquín. - Celular: 300 4479959
NIT:901.601.122-8
E-mail: grupoempresarialgress@gmail.com - gerencia.gress@gmail.com
Valledupar - cesar



Cra. 12 No 11-56 San Joaquín. - Celular: 300 4479959
NIT:901.601.122-8
E-mail: grupoempresarialgress@gmail.com - gerencia.gress@gmail.com
Valledupar - cesar



Cra. 12 No 11-56 San Joaquín. - Celular: 300 4479959
NIT:901.601.122-8
E-mail: grupoempresarialgress@gmail.com - gerencia.gress@gmail.com
Valledupar - cesar



Cra. 12 No 11-56 San Joaquín. - Celular: 300 4479959
NIT:901.601.122-8
E-mail: grupoempresarialgress@gmail.com - gerencia.gress@gmail.com
Valledupar - cesar



Cra. 12 No 11-56 San Joaquín. - Celular: 300 4479959
NIT:901.601.122-8
E-mail: grupoempresarialgress@gmail.com - gerencia.gress@gmail.com
Valledupar - cesar



Cra. 12 No 11-56 San Joaquín. - Celular: 300 4479959
NIT:901.601.122-8
E-mail: grupoempresarialgress@gmail.com - gerencia.gress@gmail.com
Valledupar - cesar



Cra. 12 No 11-56 San Joaquín. - Celular: 300 4479959
NIT:901.601.122-8
E-mail: grupoempresarialgress@gmail.com - gerencia.gress@gmail.com
Valledupar - cesar



Cra. 12 No 11-56 San Joaquín. - Celular: 300 4479959
NIT:901.601.122-8
E-mail: grupoempresarialgress@gmail.com - gerencia.gress@gmail.com
Valledupar - cesar



Cra. 12 No 11-56 San Joaquín. - Celular: 300 4479959
NIT:901.601.122-8
E-mail: grupoempresarialgress@gmail.com - gerencia.gress@gmail.com
Valledupar - cesar



Cra. 12 No 11-56 San Joaquín. - Celular: 300 4479959
NIT:901.601.122-8
E-mail: grupoempresarialgress@gmail.com - gerencia.gress@gmail.com
Valledupar - cesar



Cra. 12 No 11-56 San Joaquín. - Celular: 300 4479959
NIT:901.601.122-8
E-mail: grupoempresarialgress@gmail.com - gerencia.gress@gmail.com
Valledupar - cesar



Cra. 12 No 11-56 San Joaquín. - Celular: 300 4479959
NIT:901.601.122-8
E-mail: grupoempresarialgress@gmail.com - gerencia.gress@gmail.com
Valledupar - cesar



Cra. 12 No 11-56 San Joaquín. - Celular: 300 4479959
NIT:901.601.122-8
E-mail: grupoempresarialgress@gmail.com - gerencia.gress@gmail.com
Valledupar - cesar



Cra. 12 No 11-56 San Joaquín. - Celular: 300 4479959
NIT:901.601.122-8
E-mail: grupoempresarialgress@gmail.com - gerencia.gress@gmail.com
Valledupar - cesar



Cra. 12 No 11-56 San Joaquín. - Celular: 300 4479959
NIT:901.601.122-8
E-mail: grupoempresarialgress@gmail.com - gerencia.gress@gmail.com
Valledupar - cesar

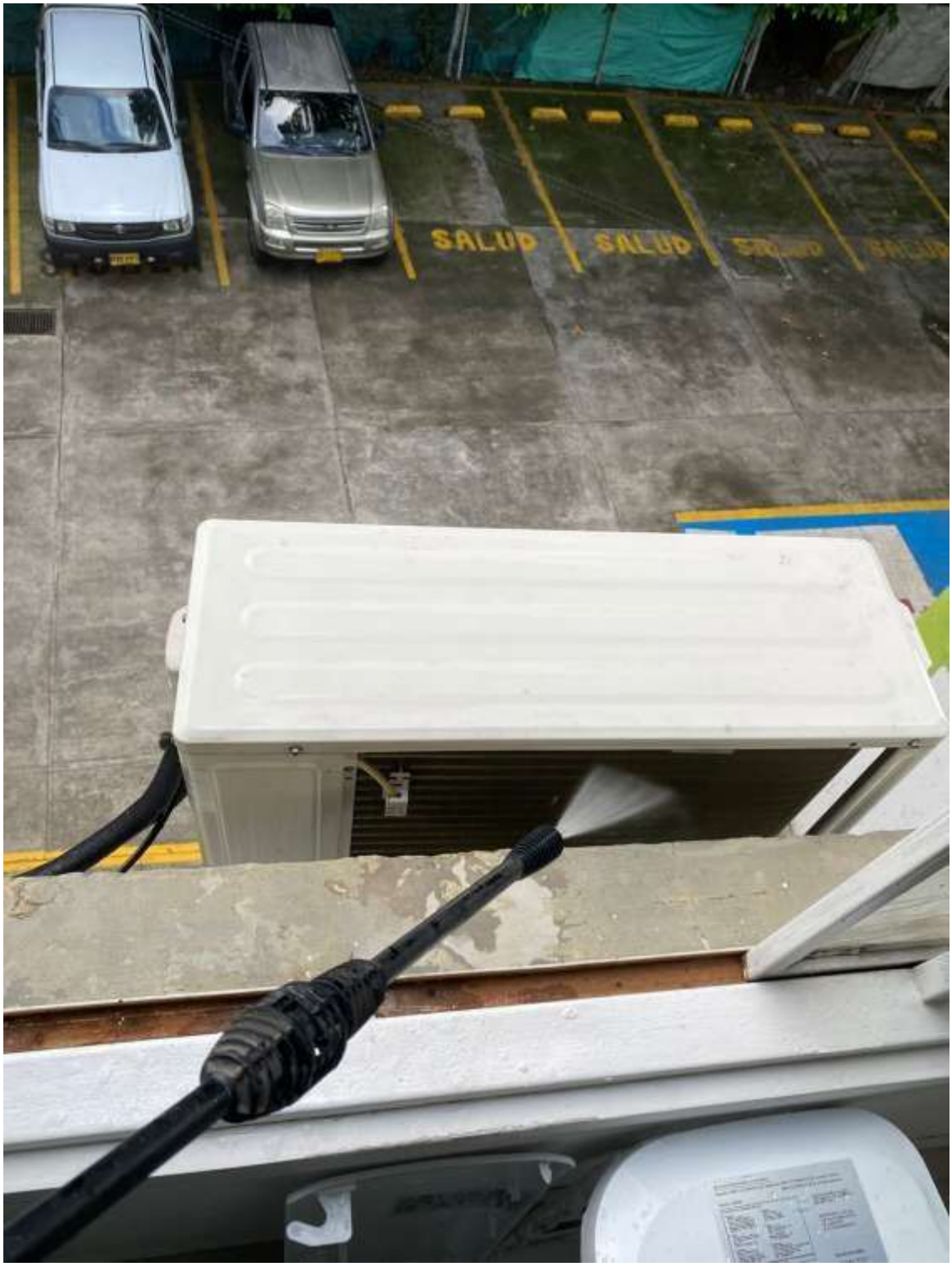

Cra. 12 No 11-56 San Joaquín. - Celular: 300 4479959
NIT:901.601.122-8
E-mail: grupoempresarialgress@gmail.com - gerencia.gress@gmail.com
Valledupar - cesar

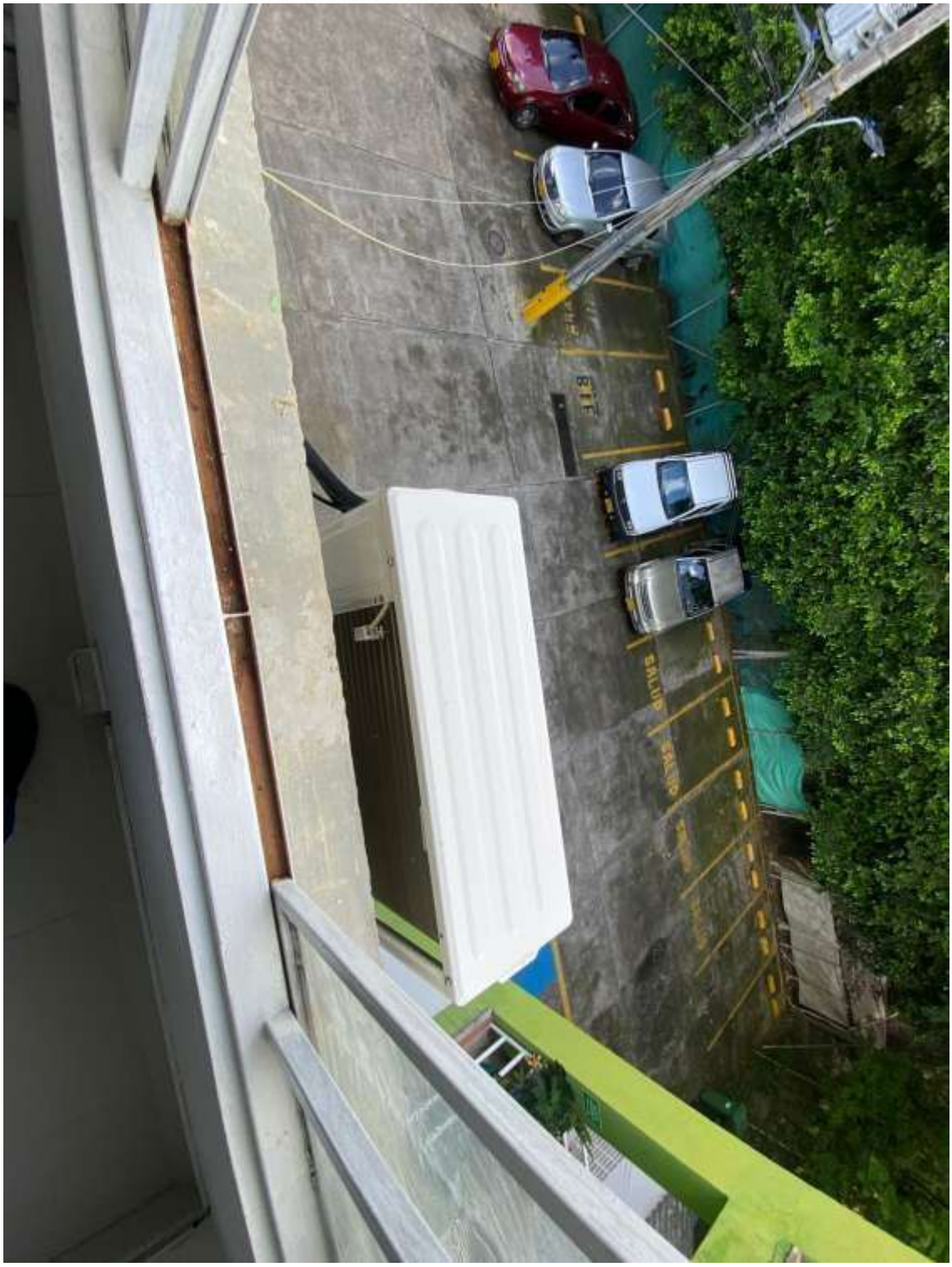

Cra. 12 No 11-56 San Joaquín. - Celular: 300 4479959
NIT:901.601.122-8
E-mail: grupoempresarialgress@gmail.com - gerencia.gress@gmail.com
Valledupar - cesar



Cra. 12 No 11-56 San Joaquín. - Celular: 300 4479959
NIT:901.601.122-8
E-mail: grupoempresarialgress@gmail.com - gerencia.gress@gmail.com
Valledupar - cesar



Cra. 12 No 11-56 San Joaquín. - Celular: 300 4479959
NIT:901.601.122-8
E-mail: grupoempresarialgress@gmail.com - gerencia.gress@gmail.com
Valledupar - cesar



Cra. 12 No 11-56 San Joaquín. - Celular: 300 4479959
NIT:901.601.122-8
E-mail: grupoempresarialgress@gmail.com - gerencia.gress@gmail.com
Valledupar - cesar



Cra. 12 No 11-56 San Joaquín. - Celular: 300 4479959
NIT:901.601.122-8
E-mail: grupoempresarialgress@gmail.com - gerencia.gress@gmail.com
Valledupar - cesar



Cra. 12 No 11-56 San Joaquín. - Celular: 300 4479959
NIT:901.601.122-8
E-mail: grupoempresarialgress@gmail.com - gerencia.gress@gmail.com
Valledupar - cesar



Cra. 12 No 11-56 San Joaquín. - Celular: 300 4479959
NIT:901.601.122-8
E-mail: grupoempresarialgress@gmail.com - gerencia.gress@gmail.com
Valledupar - cesar

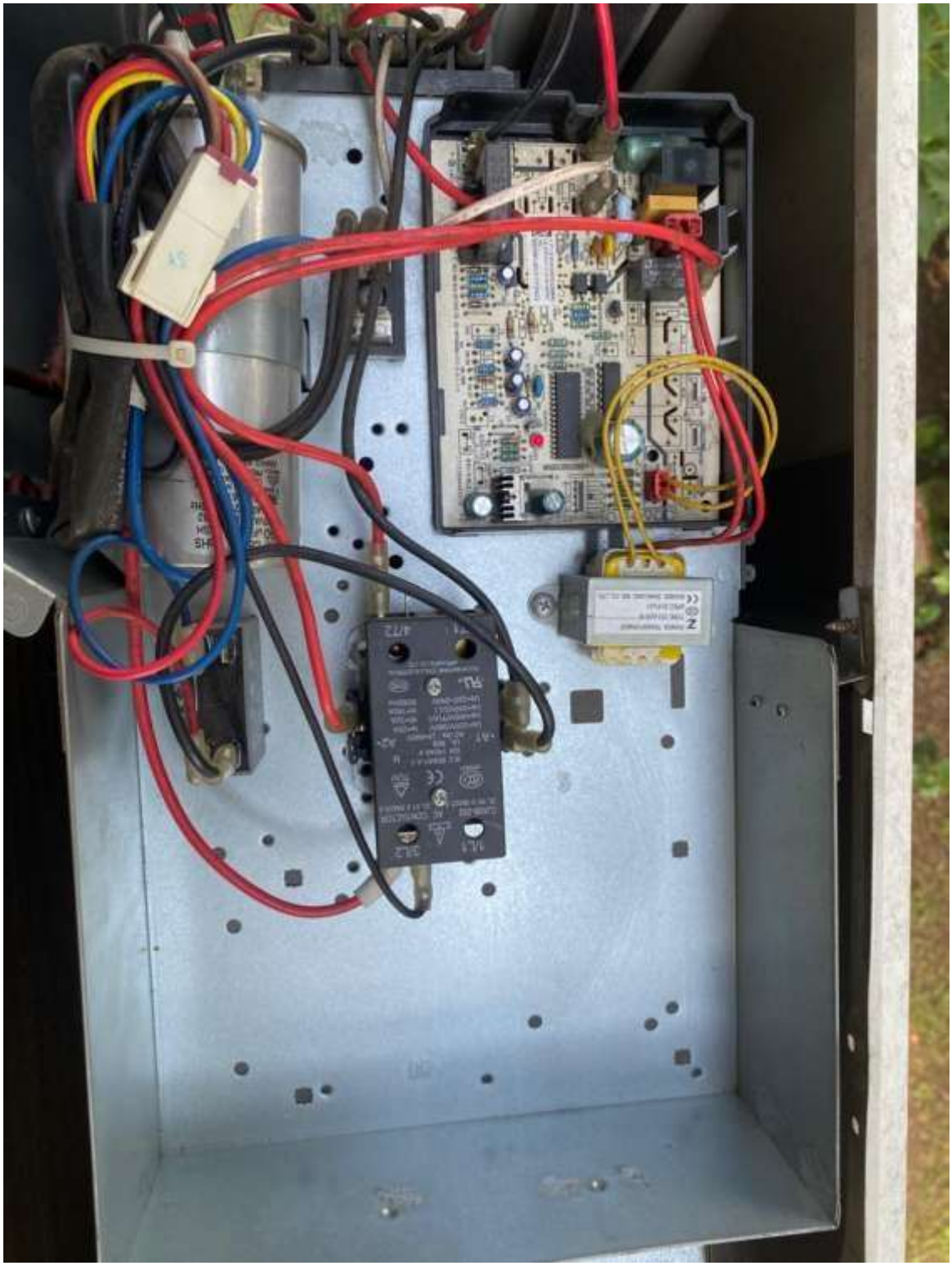

Cra. 12 No 11-56 San Joaquín. - Celular: 300 4479959
NIT:901.601.122-8
E-mail: grupoempresarialgress@gmail.com - gerencia.gress@gmail.com
Valledupar - cesar

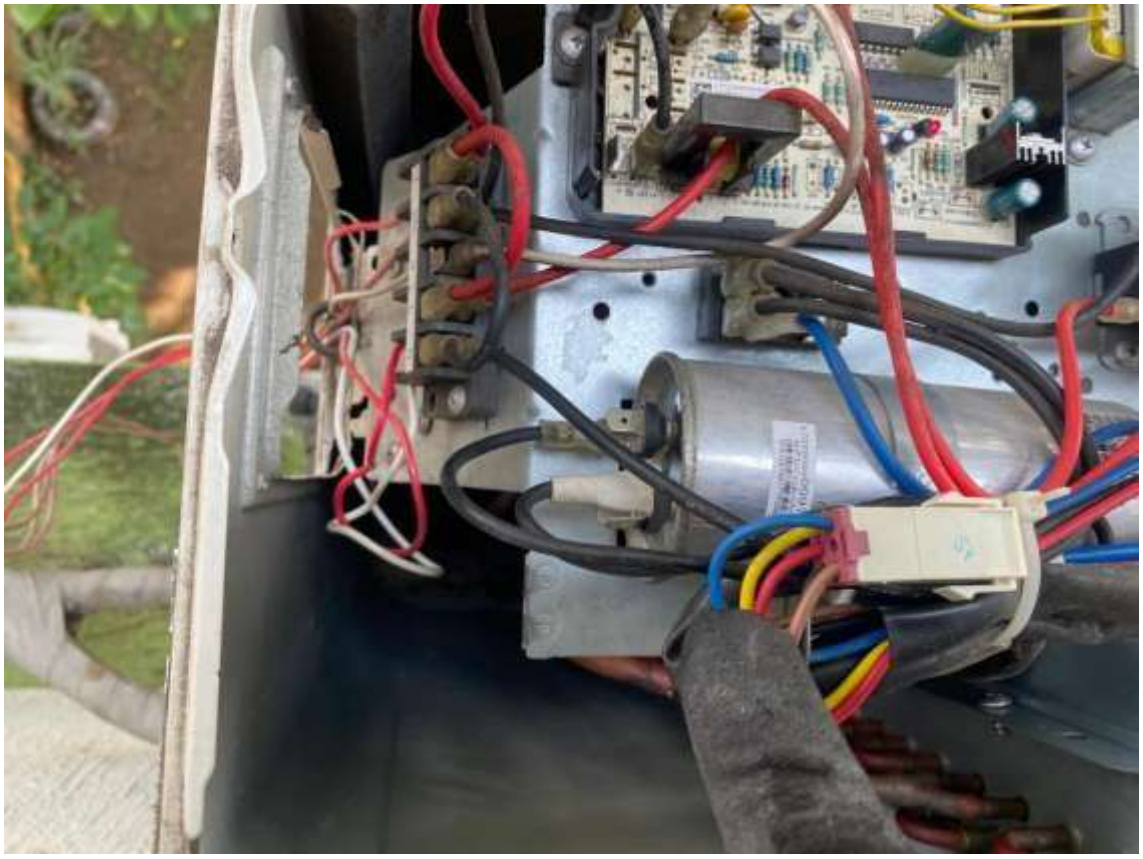

Cra. 12 No 11-56 San Joaquín. - Celular: 300 4479959
NIT:901.601.122-8
E-mail: grupoempresarialgress@gmail.com - gerencia.gress@gmail.com
Valledupar - cesar

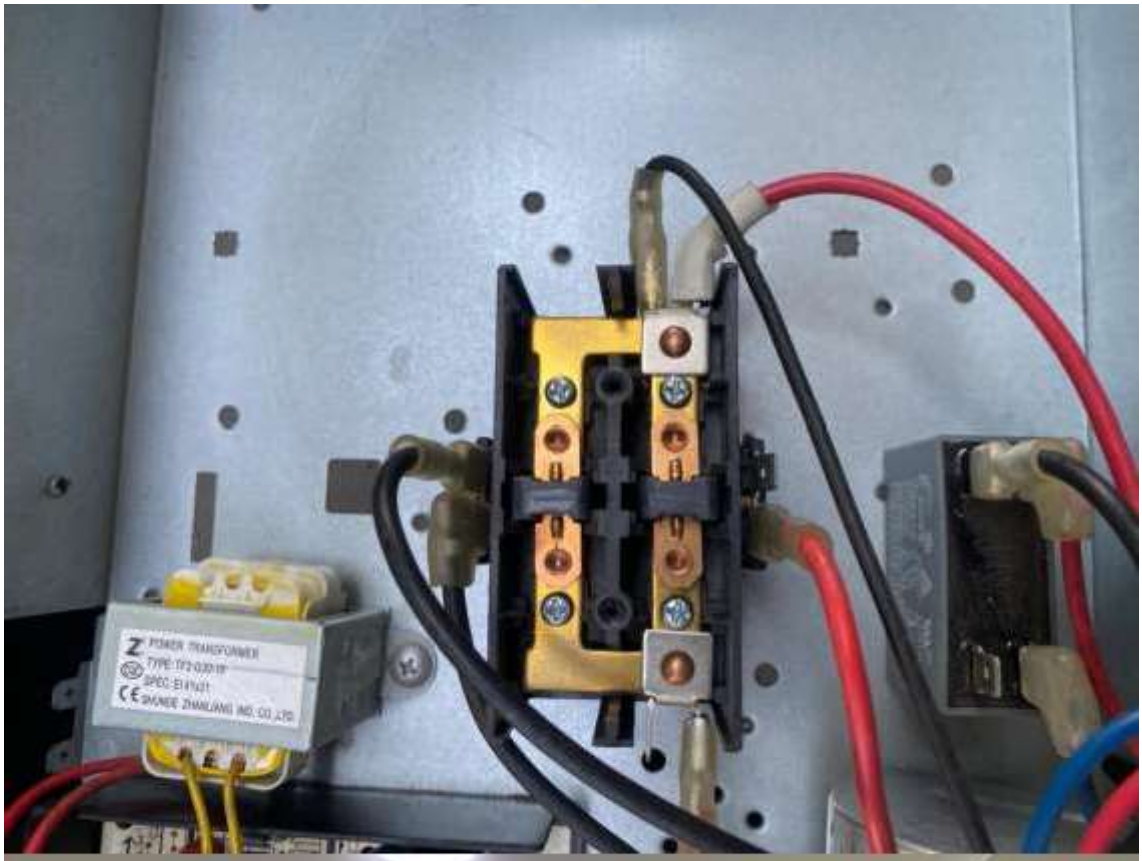



Cra. 12 No 11-56 San Joaquín. - Celular: 300 4479959
NIT:901.601.122-8
E-mail: grupoempresarialgress@gmail.com - gerencia.gress@gmail.com
Valledupar - cesar



Cra. 12 No 11-56 San Joaquín. - Celular: 300 4479959
NIT:901.601.122-8
E-mail: grupoempresarialgress@gmail.com - gerencia.gress@gmail.com
Valledupar - cesar



Cra. 12 No 11-56 San Joaquín. - Celular: 300 4479959
NIT:901.601.122-8
E-mail: grupoempresarialgress@gmail.com - gerencia.gress@gmail.com
Valledupar - cesar

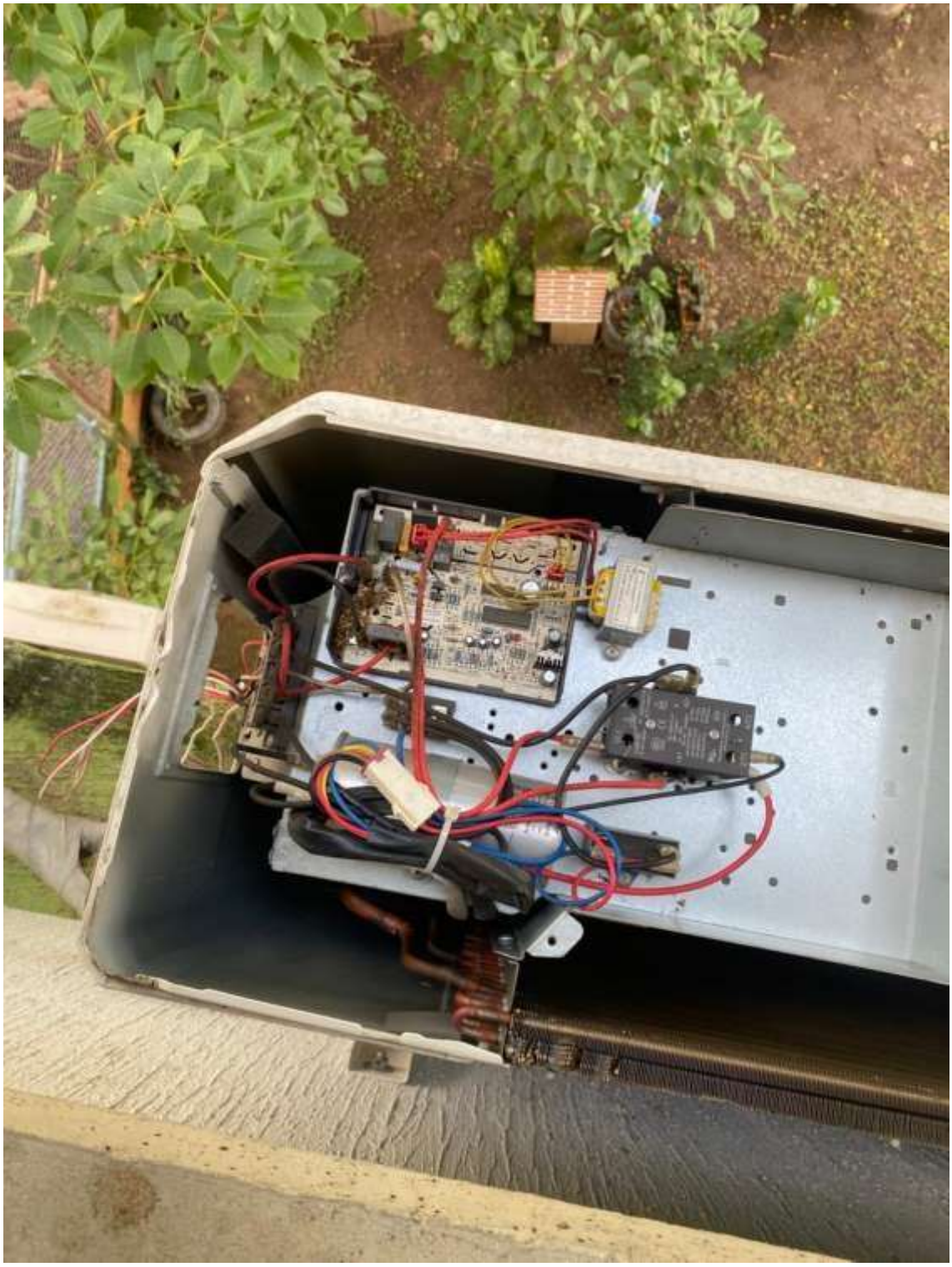

Cra. 12 No 11-56 San Joaquín. - Celular: 300 4479959
NIT:901.601.122-8
E-mail: grupoempresarialgress@gmail.com - gerencia.gress@gmail.com
Valledupar - cesar



Cra. 12 No 11-56 San Joaquín. - Celular: 300 4479959
NIT:901.601.122-8
E-mail: grupoempresarialgress@gmail.com - gerencia.gress@gmail.com
Valledupar - cesar



Cra. 12 No 11-56 San Joaquín. - Celular: 300 4479959
NIT:901.601.122-8
E-mail: grupoempresarialgress@gmail.com - gerencia.gress@gmail.com
Valledupar - cesar



Cra. 12 No 11-56 San Joaquín. - Celular: 300 4479959
NIT:901.601.122-8
E-mail: grupoempresarialgress@gmail.com - gerencia.gress@gmail.com
Valledupar - cesar



Cra. 12 No 11-56 San Joaquín. - Celular: 300 4479959
NIT:901.601.122-8
E-mail: grupoempresarialgress@gmail.com - gerencia.gress@gmail.com
Valledupar - cesar



Cra. 12 No 11-56 San Joaquín. - Celular: 300 4479959
NIT:901.601.122-8
E-mail: grupoempresarialgress@gmail.com - gerencia.gress@gmail.com
Valledupar - cesar



Cra. 12 No 11-56 San Joaquín. - Celular: 300 4479959
NIT:901.601.122-8
E-mail: grupoempresarialgress@gmail.com - gerencia.gress@gmail.com
Valledupar - cesar



Se resume que las actividades establecidas en el contrato se cumplieron a cabalidad en el plazo establecido; así mismo se realizó una actividad adicional solicitada por el encargado; dejando todos los equipos en optimo funcionamiento.

En constancia de lo escrito en este documento se firma en Valledupar (Cesar) a los veinticuatro (24) días del mes de diciembre de 2025.

Atentamente,

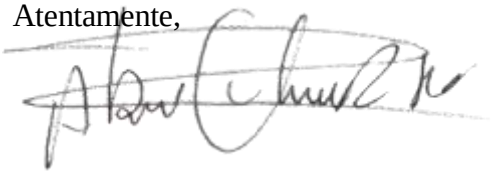

ALBIN DANIEL CHAVEZ RICO
Representante Legal
C.c.No.18.959.488 de Agustín Codazzi
GRUPO EMPRESARIAL GRESS S.A.S