8.2. Registro Fotográfico.

Excavación para instalación de zanjas de coronación en el PR45+130 margen derecha.

Instalación de drenes horizontales en talud del PR45+150 lado derecho.

Puente PR34+500. Toma de densidades a material de afirmado.

Box Culvert PR32+730 lado derecho. Remoción, demolición y excavación.

Instalación de bordillos del PR28+520 a mayores, lado izquierdo.

Alcantarilla PR27+075 lado izquierdo. Se funden módulos de descole.

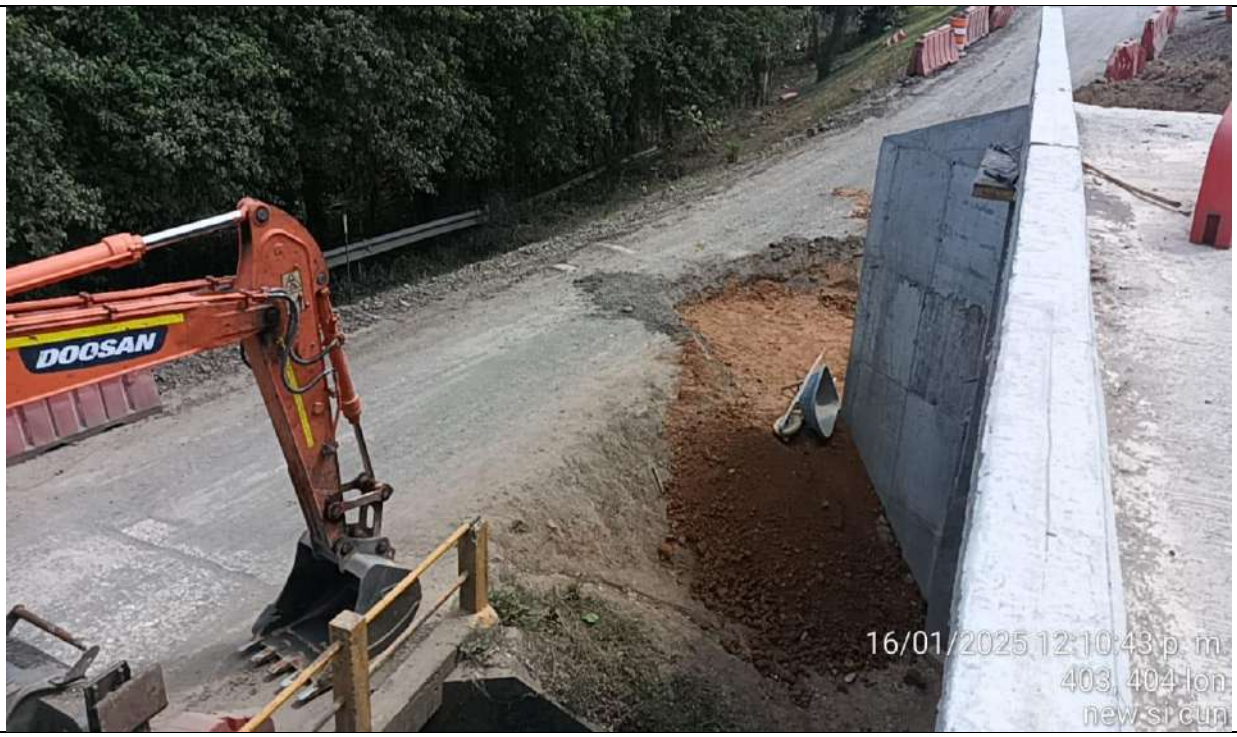

Puente PR34+500. Excavación muro de acompañamiento estribo 1 lado derecho.

Box Culvert PR28+500 lado izquierdo. Fundida de New Jersey.

Toma de densidades en subrasante del PR30+190 al PR30+230 calzada.

Reparación preventiva mediante método de costura cruzada entre el PR24+435 y el PR24+420 carril derecho.

Box Culvert PR32+730 lado derecho. Instalación de acero para losa inferior y muros.

Box Culvert PR32+730 lado derecho. Excavación de 80m para descole de obra.

Alcantarilla PR41+950 lado izquierdo. Construcción de disipador en descole de obra.

Puente PR45+300. Corte para junta de dilatación en estribo 1 y 2.

Puente PR45+300. Instalación junta de dilatación

Instalación de columnas prefabricadas para soporte de cubierta en paradero de buses del PR23+220 lado derecho.

Instalación de defensas metálicas del PR10+600 a menores, margen izquierda.

Puente PR34+500. Armado de acero para aleta muro de acompañamiento estribo 1 margen derecha.

Instalación de zanjas de coronación en el PR45+000 margen derecha.

Fundida de pavimento MR-40 para cierre de broche del PR30+180 al PR30+234 carril derecho.

Instalación de defensas metálicas del PR20+250 a mayores, margen derecha.

Box Culvert PR28+192 lado izquierdo. Lleno con material de afirmado en sentido sur.

Fundida de pavimento MR-40 para cierre de broche del PR30+234 a mayores carril derecho.

Box Culvert PR35+432 lado izquierdo. Excavación, remoción y demolición de obra existente.

Alcantarilla PR35+346. Excavación para construcción de alcantarilla.

Box Culvert PR32+730 lado derecho. Instalación de acero losa superior y patines.

Cereo de subbase granular en broche del PR28+192 carril izquierdo.

Alcantarilla PR35+346 lado derecho. Instalación de tubería y relleno con material de afirmado.

Box Culvert PR35+432 lado izquierdo. Instalación acero losa inferior y muros.

Limpieza de cuneta en el PR26+400 lado izquierdo.

Puente PR34+500. Se funde losa de aproximación en estribo 2.

Excavación e instalación de zanja de coronación en el PR31+700 a mayores, margen derecha.

Construcción de resalto pompeyano en el PR16+690 carril derecho.

Excavación tramo de prueba PR30+075 al PR30+100 carril derecho.

Mezcla de suelo estabilizado con cal tramo de prueba PR30+075 al PR30+100 carril derecho.

Alcantarilla PR35+346 lado izquierdo. Instalación de tubería y relleno con material de afirmado.

Box Culvert PR32+730 lado derecho. Instalación de acero losa entre aletas.

Subbase granular en tramo de prueba del PR30+075 al PR30+100 carril derecho.

Box Culvert PR35+432. Instalación acero de refuerzo losa superior.

Fundida de disipador en el PR27+600 margen derecha.

8.3. Registro fotográfico y video de las actividades socio-ambientales y prediales.

Foto 1. Mantenimiento plantación "La Pajuila"

Foto 2. Mantenimiento plantación "La Pajuila"

Foto 3. Mantenimiento plantación "La Pajuila"

Foto 4. Mantenimiento plantación "La Pajuila"

Foto 5. Instalacion geomanto control erosión PR 10+600 LD

Foto 6. Riego Pasto Vetiver PR 13+000 LD

OBRAS CON PARTICIPACIÓN COMUNITARIA

Verificación de especies y mejoras afectadas

Verificación de especies y construcciones afectadas

8.4. BITÁCORA

30 de diciembre 2024
Se realiza recorrido de obra por parte del equipo de trabajo CVN donde se observa total normalidad en el corredor vial, el contratista implementa de manera satisfactoria todo lo referente al plan de manejo de tráfico.

Interventoria

Contratista.

31 de diciembre 2024.
Se realiza recorrido de obra por parte del equipo de trabajo CVN donde se observa total normalidad en el corredor vial, el contratista implementa de manera satisfactoria todo lo referente al plan de manejo de tráfico.

Interventoria

Contratista.

02 de Enero 2025.
Se realiza recorrido de obra por parte del equipo de trabajo CVN donde se observa total normalidad en el corredor vial, el contratista implementa de manera satisfactoria todo lo referente al plan de manejo de tráfico.

Interventoria

Contratista.

03 de Enero 2025.
Se realiza recorrido de obra por parte del equipo de trabajo CVN donde se observa total normalidad en el corredor vial, el contratista implementa de manera satisfactoria todo lo referente al plan de manejo de tráfico.

Interventoria

Contratista.

04 de Enero 2025.
Se realiza recorrido de obra por parte del equipo de trabajo CVN donde se observa total normalidad en el corredor vial, el contratista implementa de manera satisfactoria todo lo referente al plan de manejo de tráfico.

Interventoria

Contratista

07 de enero 2025.
Se realiza recorrido de obra por parte del equipo de trabajo CVN donde se observa total normalidad en el corredor vial, el contratista implementa de manera satisfactoria todo lo referente al plan de manejo de tráfico.

Interventoria

Contratista.

08 de enero 2025.
Se realiza recorrido de obra por parte del equipo de trabajo CVN donde se observa total normalidad en el corredor vial, el contratista implementa de manera satisfactoria todo lo referente al plan de manejo de tráfico.

Interventoria

Contratista.

09 de enero 2025.
Se realiza recorrido de obra por parte del equipo de trabajo CVN donde se observa total normalidad en el corredor vial, el contratista implementa de manera satisfactoria todo lo referente al plan de manejo de tráfico.

Interventoria

Contratista.

10 de enero 2025.
Se realiza recorrido de obra por parte del equipo de trabajo CVN donde se observa total normalidad en el corredor vial, el contratista implementa de manera satisfactoria todo lo referente al plan de manejo de tráfico.

Interventoria

Contratista.

11 de enero 2025.
Se realiza recorrido de obra por parte del equipo de trabajo CVN donde se observa total normalidad en el corredor vial, el contratista implementa de manera satisfactoria todo lo referente al plan de manejo de tráfico.

Interventoria

Contratista.

13 de enero 2025.

- Se realizan actividades de estuco en la OPC de la I.E Jobal.
- Limpieza en el PR16+100 lado izquierdo.
- Preparación de losas por metodo costura cruzada PR23+812/PR23+830 C13q a las losas 248,249,250,251,252, Se realiza resane de las mismas.
- Sello juntas losa de Pavimento MR-40 PR26+590/PR26+621 C13q y sello en eje de Via.
- La interventoria realiza recorrido para identificar nuevas grietas entre el PR8+000/PR9+000.

Estado del tiempo: Soleado

Interventoria

Contratista.

14 de enero 2025.

- Muro canal descole PR27+075 Lado izq.
- Relleno con afirmado PR34+500 calzada - estribo 2 Puente regino.
- Se funde losa atipica de llegada a descole PR16+280/PR16+280 Lado izq.
- Box culvert PR28+500. Se encofra new jersey. Lado izq, adecuación de terreno para instalación de bordillos.
- Box culvert PR28+192 Lder. Se encofra aleta norte
- Conformación de carril izquierdo en broche PR30+220.
- Preparación de losas por metodo costura cruzada PR26+580/PR26+590 C13q. a las losas 863,864, Se realiza resane de las mismas.
- Instalación de cercos en el PR10+556/PR10+640 lado derecho.
- Puente PR45+700. Instalación acero de refuerzo pantalla estribo 2.

Estado del tiempo: Soleado.

- fundida de apoyos nivelantes en los pedestales del Puente PR45+700.

Interventoria

Contratista.

15 de enero 2025.

- Instalación de terraplen PR30+170/PR30+210 calzada.
- Puente PR34+500. Relleno con material de afirmado-estribo 2.
- Box culvert PR32+730 Lder. Remoción de tuberia obra existente, demolición y excavación.

- Instalación de bordillos PR28+510/PR28+540 lado izquierdo.
- Se funden losas de pavimento PR26+590/PR26+618,5 lado izquierdo (sobre ancho (losas 866 a 871)
- Puente PR45+700. fundida aleta derecha - Sentido sur
- Instalación de drenes PR45+480/PR45+490 lado izquierdo, PR45+130/PR45+150 lado derecho.
- Excavación e instalación de zanja de coronación PR45+120/PR45+136 lado derecho.
- muro disipador PR42+900 lado izquierdo
- Excavación y fundida de cuneta trapezoidal en el PR42+200 lado izquierdo
- Puente PR45+300. Se inicia corte para instalación de junta de dilatación tipo Transflex TR 80
- La interventoria continua recorrido para identificar nuevas afectaciones en el pavimento del PR8+000 a mayores y se hace inspección a las losas reparadas.

Estado del tiempo: Soleado

Interventoria

Contratista

16 de enero 2025

- Puente PR34+500: Excavación y solado muro acompañamiento, instalación de afirmado estribo 2 (PR34+530 lado izq).
- Box Culvert PR32+730 lado derecho. solado para cuerpo box, Excavación y solado cabezal.
- Instalación de subbase granular en broche PR30+185/PR30+235 calzada.
- Instalación de bordillos PR28+430/PR28+460 lado izquierdo.
- New jersey en muro guardaruedas Box culvert PR28+500 lado izquierdo.
- Box culvert PR28+142 lado derecho. Se funde aleta sentido norte.
- Construcción de muros de canal en el descole del PR27+075 lado izquierdo.
- Instalación de drenes horizontales PR45+500 lado izq.
- Construcción de cuneta trapezoidal PR42+100 lado izq.
- Cunetas PR16+280 lado izq, PR16+350 lado izq.
- Cereo de subrasante con material de terraplen sin estabilizar, en el broche del PR 30+220.
- Puente PR45+700. Se instala acero para fundida de aleta izquierda - Estribo 1.
- Se continua la actividad de corte en el tablero del puente, para la instalación de junta Transflex TR80, Puente PR45+300

Estado del tiempo: Soleado

Observaciones y recomendaciones.

- Se observan bordillos desplazados del Pavimento en el PM 11+400 lado izquierdo, se solicita al Contratista tomar los correctivos.

Interventoria

Contratista.

17 de enero 2025.

- Puente PM34+500. Construcción de filtro lateral en estribo 2 lado izquierdo, lleno estribo 2
- Excavación canal descole ODT PM 32+730 lado derecho.
- Instalación de bordillos Prefabricados PM 28+400/PM 28+450 lado izquierdo
- Instalación de drenes horizontales en el PM45+550 lado izq y en el PR46+420/PM46+450 lado derecho.
- Excavación y instalación de zanjas de coronación en el PM 45+120 lado derecho
- Cereo de subbase en broche PM30+220, Se solicita al contratista escarificar y humectar ya que el material estaba seco.
- Se instala formaleta para fundir aleta en el Puente PM45+700 lado izquierdo.
- Se realiza corte y perforaciones para instalación de pernos de junta de dilatación en el Puente PM45+300 sentido sur y norte
- Se retoman actividades en Paradero de buses Buenos Aires en el PM23+220 lado derecho, el contratista realiza corte para fundir zapatas de columnas.
- Adecuación de terreno e instalación de formaletos para construcción de disipador en el descole de alcantarilla PM41+950 lado izquierdo.

Estado del tiempo: soleado

Interventoria

Contratista

18 de enero 2025.

- Instalación de drenes horizontales PM46+460/PM46+470 lado derecho.
- Instalación de defensas metalicas PM 10+550/PM 10+650 lado izquierdo, PM 10+660/PM 10+772 lado izquierdo, PM 20+020/PM 20+260 lado izquierdo.
- Se funden zapatas Paradero de buses PM23+220 lado derecho.
- Puente PM34+500 lado derecho. Dentellon muro acompañamiento estribo 1, Se funde zarpa muro de acompañamiento sentido sur, terraplen aproche norte
- Box culvert PM28+192 lado derecho, Se funde aleta norte.
- Se funden muros canal descole ODT PM27+075 lado izq.

- Se instala cinta elastomerica en el estribo 2 del Puente PM 45+300.
- Instalación de cuneta trapezoidal en el PM 45+120
- Se instalan formaletas para fundida de disipador en el PM 41+950 lado izquierdo

Estado del tiempo: soleado

Interventoria

Contratista

20 de enero 2025

- Box culvert PM 32+730 lado derecho. Excavación y fundida de losa inferior
- Excavación Vajantes PM 28+500 margen izquierda.
- Box Culvert PM 28+192. Instalación de Piedra filtro sentido norte y sur, lado derecho.
- Excavación y fundida de descole cuneta en el PM 26+660 lado derecho.
- Se funden losas de Pavimento MR-40 en el PM 30+180,70/PM 30+212,25 c der (modulo 1509 al 1515).
- Zanja de Coronación PM 45+160 carril derecho.
- Instalación de junta Transflex TM 80 en el Puente PM 45+300 derecho.
- Puente PM 45+700. Se realiza excavación y limpieza para armado de acero aleta estribo #2
- Puente PM 34+500. Armado de acero para encofrado de aleta muro de acompañamiento lateral estribo 1 margen derecha.
- Contratista continúa con instalación de defensa metálica sobre la margen izquierda PM 10+600 a menores.
- Lleno lateral y sello de juntas transversales en la construcción de zanjas de coronación PM 45+000 a mayores margen derecha.

Estado del tiempo: soleado.

Interventoria

Contratista

21 de enero 2025.

- Box culvert PM 35+430 lado izq. Remoción de tuberia, demolición de ODT existente, excavación
- Se funde sección de muro de acompañamiento en estribo 1 del Puente PM 34+500.
- Bajante PM 28+540 lado izq.
- Se funde muro de canal en el PM 27+075 lado izquierdo

- Cuneta trapezoidal en el PM26+600 lado derecho.
- Solado disipador PM41+950 lado izquierdo.
- Puente PM45+700. Se instala formaleta de faldon del estribo 2, se instala acero para fundir aleta sur lado izquierdo
- Lleno con material de afirmado en el Box culvert PM 28+192 lado derecho, Sentido Sur

Estado del tiempo: soleado

observaciones y recomendaciones.

✓ El equipo de interventoria continua en recorrido haciendo inventario e inspección al estado actual del pavimento.

✓ De la demolición en el PM35+430 L129 se deja solado de la obra existente, por tratarse de zona inundable se estara realizando un mejoramiento en concreto de 14 MPa, para soporte de la losa inferior.

Interventoria

Contratista

22 de enero 2025.

- Box culvert PM 35+430 lado izq. solado cuerpo y cabezal
- Alcantarilla PM35+340 lado der. Excavación cuerpo alcantarilla, relleno con afirmado para soporte de tuberia
- Box culvert PM32+730 lado der. Se funden muros
- Instalación de defensas metalicas PM21+507 | PM21+739 lado derecho
- Se continua instalación de formaletas para fundida de faldon y pantalla en estribo 2.
- El equipo de trabajo de interventoria continua en recorrido haciendo inventario e inspección al estado actual del pavimento.

Estado del tiempo: soleado

observaciones y recomendaciones

✓ Se evidencia que fue terminada la OPC del colegio Jobal, entrega programada para el 23/01/2025.

Interventoria

Contratista

23 de enero 2025

- Alcantarilla PR36+340 lado derecho. Instalación de tuberia ∅90, instalación de afirmado sentido sur y norte, excavación cabezal.
- Bajante PR28+560 lado izq.
- Excavación e instalación de zanja de coronación PR31+700 lado derecho.
- Puente PR45+700. Se funde aleta estribo1, Pantalla y mensula de estribo 2, tope sismico.
- Se funde losa de disipador PR41+950 lado izq.
- Instalación de defensas metalicas y captafaros PR21+066/PR21+130 lado izq, PR22+450/ PR22+540 lado derecho, PR22+867/PR22+955 lado izquierdo, PR22+980/ PR23+020 lado izquierdo
- Box Culvert PR35+430 lado izquierdo. Se inicia instalación de acero
- Box Culvert PR32+730 lado derecho. Se inicia encofrado de losa superior
- En el PR26+600 se adecua terreno para construcción de disipadores y cuneta trapezoidal.
- Se continuan los trabajos de instalación de junta Transflex en Puente PR45+30
- Entre el PR23+030/PR24+030 Se continua con costura de losas con afectaciones y resane de las mismas.

Estado del tiempo: Soleado.

Interventoria

Contratista.

24 de enero 2025.

- Box Culvert PR35+430 lado izq. Se funde losa inferior y Patines.
- Alcantarilla PR35+340 lado der. lleno sobre tuberia con material de afirmado.
- Subbase granular en broche PR28+160/ PR28+200 carril derecho.
- Cuneta PR26+600/PR26+613 lado izq.
- Excavación e instalación de zanja de coronación PR31+700 lado derecho.
- Instalación de defensas metalicas y captafaros PR23+130/ PR23+170 lado der, PR23+980/PR23+170 lado izq, PR23+057/PR23+097 lado der
- Contratista realiza limpieza a cunetas colmatadas en el PR26+400 lado izq.
- Box Culvert PR32+730 lado derecho. Se instala acero de refuerzo losa superior.

Estado del tiempo: soleado

Observaciones y recomendaciones

✓ Contratista inicia actividades para fundir Box Culvert prefabricados en el PR4+400

Interventoria

Contratista.

25 de Enero 2025.

- Puente PM34+500. Se funde losa de aproximación estribo 2.
- Alcantarilla PM36+340 izq. Excavación, atraque con material de afirmado
- Box Culvert PM32+730 Izq. Se funde losa superior y patines.
- Se funden módulos de cuneta trapezoidal PM26+590/PM26+612 izquierdo
- Instalación de junta transflex en estribo 1 y 2 del Puente PR45+300
- Se funde muro disipador PM41+950 lado izq
- Puente PM45+700. Se funde aleta estribo 2.
- Box culvert PM36+430 lado izq. Armado de acero muros
- Se continua con la construcción de zanjas de coronación en el PM31+700 margen derecha.
- Armado de acero de refuerzo para losas de pavimento en el PM28+192 carril izquierdo.
- Se inicia construcción de resalto tipo pompeyano en el PM16+690 carril derecho.
- Estado del tiempo: soleado.

Observaciones y recomendaciones.

✓ Se observa personal de la empresa afinia realizando el traslado de postes en el PM42+400 margen izquierda.

✓ Se realizó acompañamiento al contratista en levantamiento topográfico desde el PM8+000 a mayores.

Interventoria

Contratista

27 de enero 2025.

- Alcantarilla PM36+340 lado izq. Instalación de tubería, atraque tubería con afirmado, lleno sobre tubería.
- Solado losa de aproximación estribo 1 Puente PR34+500.
- Excavación y cajeo en tramo de prueba PM30+035/PR30+100 carril derecho.
- Se funden dos modulos de cuneta en el PM26+600 lado izq.
- Se funde cuneta trapezoidal descole PM26+600 lado izq.
- Solado de disipador PM31+650 lado derecho.
- Construcción de resalto pompeyano PM18+460 carril derecho.

- Se instala acero de refuerzo aleta izquierda - Estribo 1 Puente PM45+700, Se desencofra aleta derecha - Estribo 2.
- Costura de losas del PM24+098 / PM24+124 carril derecho (losas 312 a 317), Se realiza resane.

Estado del tiempo: Soleado.

Observaciones y recomendaciones.

✓ El contratista inicia actividades de excavación y cajeo en el tramo de Prueba del PM30+035 / PM30+100 carril derecho, el material excavado sera trasbalado al PM31+500 margen derecha para ser mezclado con cal viva y posteriormente ser instalado en capas de 30cm.

Interventoria

Contratista.

28 de enero 2025.

- Box culvert PM35+430 lado izq. Se funden muros
- Alcantarilla PM35+340. Solado para losa entre aletas lado der y izq.
- Box Culvert PM 32+730. lado der. Se funde losa entre aletas.
- Estabilización de la subrasante al 3% en tramo de Prueba PM30+030 / PM30+120 carril derecho
- Solado para disipador en el PM 27+600 lado derecho
- Excavación y fundida de 4 módulos de cuneta trapezoidal en el PM 27+600 lado der
- Puente PM45+700. Se funde aleta izquierda, limpieza para iniciar filtros laterales en estribo 1 e iniciar llenos en el mismo
- Inicio de sello fisuras en MDC 19 en el PM 4+600 a mayores.
- Se realizan actividades de construcción resalto pompeyano en el PM 18+452 carril derecho.
- Costura de losas del PM 24+125 / PM24+129 c der (losa 318), del PM24+539 / PM24+545 c der (losa 410 y 411), PM24+565 / PM24+579 c der (losa 416, 417, 418), PM24+590 c der (losa 422).
- Se instalan abatimientos de defensas metalicas PM22+855 / PM23+980 ambos lados

Estado del tiempo: Soleado

Interventoria

Contratista

29 de enero 2025.

- Excavación e instalación de zanja de coronación PM31+650/PM31+660 lado derecho.
- Lleno en estribo 1 Puente PM45+700 con material de afirmado.
- Lleno estructural con material de afirmado PM42+400 lado izq.
- Construcción de resalto tipo Pompeyano en el PM18+492 carril derecho.
- Se funde losa de Pavimento 1509 en el PM30+180,5/PM30+185 carril izquierdo
- Se funde losa de Pavimento 1510 en el PM30+185/PR30+189,5 carril izquierdo
- Se funden 4 losas de Pavimento del 1511 al 1514 del PM30+189,5/PR30+207,5 C izq
- Se refuerza losa 1509 del PM30+180,5/PR30+185 C izq.
- Se cerca Subrasante estabilizada con cal en tramo de Prueba del PM30+031 al PR30+103 C der
- Puente PM34+600. Se instala acero de losa de aproximación de estribo 1.
- Box culvert PR32+730 lado der. Se instala acero de aletas.
- Alcantarilla PM 35+340 lado der. Se instala acero de aletas y muro guarda ruedas.
- En el Box culvert PM42+400 se realiza limpieza en sentido norte y sur, se adecua terreno para construcción de filtro lateral en sentido sur

Estado del tiempo: Soleado.

Interventoria

Contratista

30 de enero 2025.

- Excavación manual para cuneta trapezoidal PR35+340/430 lado derecho
- Instalación cabezal prefabricado lado izquierdo y se funde losas entre aletas alcantarilla sencilla PR35+340
- Instalación de terraplen PR 34+530/540 calzada
- Construcción de filtro lateral PR 42+430 en box Culvert lado izquierdo
- Instalación de defensa metálica PR 17+330/418 lado izquierdo
- Construcción de filtro lateral en estribo 1 Puente Regino lado izquierdo
- Instalación de defensas metálicas PR 17+513/589 lado izquierdo, PR 16+630/710 lado izquierdo, PR 17+317/409 lado derecho
- Instalación MR-40 PR 30+207/230 losas #1515 a 1519 carril izquierdo
- Instalación de junta elastoamerica estribo 1 Puente Regino

Interventoria

Contratista

31 de enero de 2025

- Se funde losa superior y patines Box Culvert PR 35+430 lado izquierdo
- Se funde cuneta trapezoidal PR 35+425 lado derecho
- Se funde losa de aproximación estribo 1 Puente Regino
- Se funde zanja de coronación PR 31+600 lado derecho
- Se instala MR 40 en el PR 30+230/239 cam. izquierdo losas # 1520 y 1521
- Instalación de defensas metálicas PR 16+650/662 lado izquierdo, PR 16+648/710 lado izquierdo, PR 16+621/633 lado derecho, PR 16+646/710 lado derecho, PR 16+561/574 lado izquierdo PR 16+625/637 lado izquierdo
- Instalación de afirmado muro norte Box Colvert PR 42+400 lado izquierdo y en estribo 1 puente PR 45+300.
- Inicio excavación acceso vereda Membrillal sentido sur puente PR 45+700
- Instalación sello Zika-bitoflex en fisuras mezcla asfáltica PR 4+684/752 en ambos carriles y PR 4+788/5+028 ambos carriles
- Instalación sello cunetas PR 24+766/821 lado izquierdo y en PR 25+762/300 lado derecho

Interventoria

Contratista

1 de febrero de 2025

- Se funde losa entre aletas Box Culvert PR 3 +430 lado izquierdo
- Se funde cuneta trapezoidal PR 35+410 lado derecho
- Se funde aletas y muro guarda rueda Box culvert PR 32+730 lado derecho
- Se funde solado disipador PR 26+060 lado derecho
- Se funde cunetas en MR-40 PR 26+500/623 lado izquierdo y PR 26+592 lado derecho
- Se observan fisuras en cabezote prefabricado alcantarilla ϕ 0.90m PR 35+34

Interventoria

Contratista

3 de febrero de 2025

- Se funde cuneta trapezoidal PR 35+420 lado derecho
- Se construye filtro lateral Box culvert PR 32+730 lado derecho
- Llenos estructurales con afirmado en box culvert PR 42+400 lado izquierdo

FECHA 04/02/2025 (Día / Mes / Año)

UNIDAD EJECUTORA: GRUPO NORTE **DIRECCIÓN TERRITORIAL:** CORDOBA

CONTRATO DE OBRA No: 923 DE 2021 **CONTRATISTA:** CONSORCIO ISLA 066-2020

MES INFORME MENSUAL: NOVIEMBRE DE 2023 **PROYECTO:** MEJORAMIENTO CORREDOR VIAL SANTA LUCIA - MOÑITOS DEPARTAMENTO CORDOBA

CONTRATO DE INTERVENTORÍA No.: 1050 DE 2021 **INTERVENTOR:** CONSORCIO VIAL NORTE

RELACIÓN DE REGISTROS PRESUPUESTALES DEL CONTRATO DE OBRA

Vigencia Fiscal	Registro No.	Programa-Subprograma-Proyecto	Recurso No.	Fuente de Financiación (Nación o Propios)	Contrato Principal / Adicional No.	Valor	Saldo del Acta Anterior
2021	422521	C-2401-0600-96-0-2401008-02	54	NACION	923 DE 2021	$ 14 858 743 685	$ -
		C-2401-0600-96-0-2401017-02	54	NACION	923 DE 2021	$ 1 842 490 951	$ -
		C-2401-0600-96-0-2401023-02	54	NACION	923 DE 2021	$ 192 495 926	$ -
			TOTAL			$ 16 893 730 562	$ -

Vigencia Fiscal	Registro No.	Programa-Subprograma-Proyecto	Recurso No.	Fuente de Financiación (Nación o Propios)	Contrato Principal / Adicional No.	Valor	Saldo del Acta Anterior
2022	105322	C-2401-0600-96-0-2401008-02	11	NACION	923 DE 2021	$ 30 016 882 032	$ -
		C-2401-0600-96-0-2401017-02	11	NACION	923 DE 2021	$ 2 416 572 342	$ -
		C-2401-0600-96-0-2401023-02	11	NACION	923 DE 2021	$ 356 019 310	$ -
			TOTAL			$ 32 789 473 684	$ -

Vigencia Fiscal	Registro No.	Programa-Subprograma-Proyecto	Recurso No.	Fuente de Financiación (Nación o Propios)	Contrato Principal / Adicional No.	Valor	Saldo del Acta Anterior
2022	1361722	C-2401-0600-96-0-2401023-02	20	PROPIOS	923 DE 2021	$ 500 000 000	$ -
			TOTAL			$ 500 000 000	$ -

Vigencia Fiscal	Registro No.	Programa-Subprograma-Proyecto	Recurso No.	Fuente de Financiación (Nación o Propios)	Contrato Principal / Adicional No.	Valor	Saldo del Acta Anterior
2022	1361822	C-2401-0600-96-0-2401008-02	20	PROPIOS	923 DE 2021	$ 10 000 000 000	$ -
			TOTAL			$ 10 000 000 000	$ -

Vigencia Fiscal	Registro No.	Programa-Subprograma-Proyecto	Recurso No.	Fuente de Financiación (Nación o Propios)	Contrato Principal / Adicional No.	Valor	Saldo del Acta Anterior
2023	103323	C-2401-0600-96-0-2401008-02	11	NACION	923 DE 2021	$ 42 881 260 047	$ -
		C-2401-0600-96-0-2401008-02	11	NACION	923 DE 2021	-$ 542 000 000	$ -
		C-2401-0600-96-0-2401017-02	11	NACION	923 DE 2021	$ 3 452 246 203	$ -
		C-2401-0600-96-0-2401023-02	11	NACION	923 DE 2021	$ 508 599 013	$ -
			TOTAL			$ 46 300 105 263	$ -

Vigencia Fiscal	Registro No.	Programa-Subprograma-Proyecto	Recurso No.	Fuente de Financiación (Nación o Propios)	Contrato Principal / Adicional No.	Valor	Saldo del Acta Anterior
2024	177424	C-2401-0600-96-51102D-2401008-02	11	NACION	923 DE 2021	$ 42 881 260 044	$ 962 272 552
		C-2401-0600-96-51102D-2401017-02	11	NACION	923 DE 2021	$ 3 452 246 206	$ 3 452 246 206
		C-2401-0600-96-51102D-2401023-02	11	NACION	923 DE 2021	$ 508 599 013	$ 508 599 013
			TOTAL			$ 46 842 105 263	$ 4 923 117 771

Vigencia Fiscal	Registro No.	Programa-Subprograma-Proyecto	Recurso No.	Fuente de Financiación (Nación o Propios)	Contrato Principal / Adicional No.	Valor	Saldo del Acta Anterior
2025	118225	C-2401-0600-96-51102D-2401008-02	11	NACION	923 DE 2021	$ 15 857 025 085	$ 15 857 025 085
		C-2401-0600-96-51102D-2401017-02	11	NACION	923 DE 2021	$ 1 996 156 189	$ 1 996 156 189
		C-2401-0600-96-51102D-2401023-02	11	NACION	923 DE 2021	$ 294 081 884	$ 294 081 884
			TOTAL			$ 18 147 263 158	$ 18 147 263 158

VALOR ACUMULADO DEL CONTRATO: **$ 171 472 677 930.00**

SEGUIMIENTO FINANCIERO Y PRESUPUESTAL CONTRATO DE OBRA

Acta No.	Tipo de Acta	Mes/Año de Ejecución	Valor Acta sin IVA	Valor IVA	Valor Total Ejecutado Acumulado Acta	Anticipo Amortizado Acta	Valor Total Pagado Descontando Anticipo	Saldo Anticipo por Amortizar	No. de Registro y fecha	Saldo Registro Presupuestal	Saldo del Contrato	No. y Fecha de Radicación Cuentas por Pagar INVIAS	Indicar pago según reporte SIIF		Observaciones
													SI	NO	
1	OBRA	jun-21	$ -	$ -	$ -	$ -	$ -	$ -	422521 - 24/05/2021	$ 16 893 730 562	$ 171 472 677 930	77656 DE 27/08/2021	X		
2	OBRA	jul-21	$ 547 571 285	$ 67 030 329	$ 614 601 614	$ -	$ 614 601 614	$ -	422521 - 24/05/2021	$ 16 279 128 948	$ 170 858 076 316	80234 DE 03/09/2021	X		
1	AJUSTE	jun-21	$ -	$ -	$ -	$ -	$ -	$ -	422521 - 24/05/2021	$ 16 279 128 948	$ 170 858 076 316	98332 DE 21/10/2021	X		
2	AJUSTE	jul-21	$ 2 964 252	$ 21 662	$ 2 985 914	$ -	$ 2 985 914	$ -	422521 - 24/05/2021	$ 16 276 143 034	$ 170 855 090 402	98332 DE 21/10/2021	X		
1	ANTICIPO	ago-21	$ -	$ -	$ -	$ -	$ 8 225 125 125	$ 8 225 125 125	422521 - 24/05/2021	$ 8 051 017 909	$ 170 855 090 402	68824 DE 05/08/2021	X		
3	OBRA	ago-21	$ 429 817 526	$ 3 140 974	$ 432 958 500	$ 21 490 876	$ 411 467 624	$ 8 203 634 249	422521 - 24/05/2021	$ 7 639 550 285	$ 170 422 131 902	87235 DE 21/09/2021	X		
3	AJUSTE	ago-21	$ 5 970 165	$ 43 628	$ 6 013 793	$ -	$ 6 013 793	$ 8 203 634 249	422521 - 24/05/2021	$ 7 633 536 492	$ 170 416 118 109	100120 DE 26/10/2021	X		
4	OBRA	sep-21	$ 626 189 184	$ 4 575 998	$ 630 765 182	$ 31 309 459	$ 599 455 723	$ 8 172 324 790	422521 - 24/05/2021	$ 7 034 080 769	$ 169 785 352 927	100109 DE 26/10/2021	X		

UNIDAD EJECUTORA: GRUPO NORTE **DIRECCIÓN TERRITORIAL:** CORDOBA

CONTRATO DE OBRA No: 923 DE 2021 **CONTRATISTA:** CONSORCIO ISLA 066-2020

MES INFORME MENSUAL: NOVIEMBRE DE 2023 **PROYECTO:** MEJORAMIENTO CORREDOR VIAL SANTA LUCIA - MOÑITOS DEPARTAMENTO CORDOBA

CONTRATO DE INTERVENTORÍA No.: 1050 DE 2021 **INTERVENTOR:** CONSORCIO VIAL NORTE

Acta No.	Tipo de Acta	Mes/Año de Ejecución	Valor Acta sin IVA	Valor IVA	Valor Total Ejecutado Acumulado Acta	Anticipo Amortizado Acta	Valor Total Pagado Descontando Anticipo	Saldo Anticipo por Amortizar	No. de Registro y fecha	Saldo Registro Presupuestal	Saldo del Contrato	No. y Fecha de Radicación Cuentas por Pagar INVIAS	Indicar pago según reporte SIIF		Observaciones
													SI	NO	
4	AJUSTE	sep-21	$ 9 073 535	$ 66 307	$ 9 139 842	$ -	$ 9 139 842	$ 8 172 324 790	422521 - 24/05/2021	$ 7 024 940 927	$ 169 776 213 085	122689 DE 17/12/2021	X		
5	OBRA	oct-21	$ 569 876 878	$ 4 164 485	$ 574 041 363	$ 28 493 844	$ 545 547 519	$ 8 143 830 946	422521 - 24/05/2021	$ 6 479 393 408	$ 169 202 171 722	112916 DE 26/11/2021	X		
5	AJUSTE	oct-21	$ 8 519 088	$ 62 255	$ 8 581 343	$ -	$ 8 581 343	$ 8 143 830 946	422521 - 24/05/2021	$ 6 470 812 065	$ 169 193 590 379	122684 DE 17/12/2021	X		
6	OBRA	nov-21	$ 815 249 350	$ 5 957 591	$ 821 206 941	$ 40 762 468	$ 780 444 473	$ 8 103 068 478	422521 - 24/05/2021	$ 5 690 367 592	$ 168 372 383 438	121886 DE 16/12/2021	X		
6	AJUSTE	nov-21	$ 12 738 366	$ 93 088	$ 12 831 454	$ -	$ 12 831 454	$ 8 103 068 478	422521 - 24/05/2021	$ 5 677 536 138	$ 168 359 551 984	125315 DE 23/12/2021	X		
7	OBRA	dic-21	$ 2 985 738 721	$ 21 818 860	$ 3 007 557 581	$ 149 286 936	$ 2 858 270 645	$ 7 953 781 542	422521 - 24/05/2021	$ 2 819 265 493	$ 165 351 994 403	122255 DE 17/12/2021	X		
7	AJUSTE	dic-21	$ 71 329 905	$ 521 257	$ 71 851 162	$ -	$ 71 851 162	$ 7 953 781 542	422521 - 24/05/2021	$ 2 747 414 331	$ 165 280 143 241	125290 DE 23/12/2021	X		
2	ANTICIPO	dic-21	$ -	$ -	$ -	$ -	$ 2 747 414 331	$ 10 701 195 873	422521 - 24/05/2021	$ -	$ 165 280 143 241	127822 DE 30/12/2021	X		
8	OBRA	ene-22	$ 486 969 671	$ 3 558 625	$ 490 528 296	$ 32 924 603	$ 457 603 693	$ 10 668 271 270	105322 - 26/01/2022	$ 32 331 869 991	$ 164 789 614 945	27598 DE 03/2022	X		
8	AJUSTE	ene-22	$ 7 403 710	$ 54 104	$ 7 457 814	$ -	$ 7 457 814	$ 10 668 271 270	105322 - 26/01/2022	$ 32 324 412 177	$ 164 782 157 131	43612 DE 02/05/2022	X		
9	OBRA	feb-22	$ 1 856 770 420	$ 13 568 707	$ 1 870 339 127	$ 126 650 310	$ 1 743 688 817	$ 10 541 620 960	105322 - 26/01/2022	$ 30 580 723 360	$ 162 911 818 004	38515 DE 19/03/2022	X		
9	AJUSTE	feb-22	$ 32 631 349	$ 238 460	$ 32 869 809	$ -	$ 32 869 809	$ 10 541 620 960	105322 - 26/01/2022	$ 30 547 853 551	$ 162 878 948 195	47227 DE 09/05/2022	X		
10	OBRA	mar-22	$ 3 287 760 908	$ 24 025 945	$ 3 311 786 853	$ 226 395 216	$ 3 085 391 637	$ 10 315 225 744	105322 - 26/01/2022	$ 27 462 461 914	$ 159 567 161 342	48018 DE 11/05/2022	X		
10	AJUSTE	mar-22	$ 63 852 181	$ 466 612	$ 64 318 793	$ -	$ 64 318 793	$ 10 315 225 744	105322 - 26/01/2022	$ 27 398 143 121	$ 159 502 842 549	59932 DE 06/08/2022	X		
11	OBRA	abr-22	$ 2 240 172 866	$ 16 370 494	$ 2 256 543 360	$ 153 250 226	$ 2 103 293 134	$ 10 161 975 518	105322 - 26/01/2022	$ 25 294 849 987	$ 157 246 299 189	55778 DE 31/05/2022	X		
11	AJUSTE	abr-22	$ 52 463 962	$ 383 391	$ 52 847 353	$ -	$ 52 847 353	$ 10 161 975 518	105322 - 26/01/2022	$ 25 242 002 634	$ 157 193 451 836	72213 DE 12/07/2022	X		
12	OBRA	may-22	$ 3 015 261 558	$ 22 034 604	$ 3 037 296 162	$ 206 967 553	$ 2 830 328 609	$ 9 955 007 965	105322 - 26/01/2022	$ 22 411 674 025	$ 154 156 155 674	69697 DE 06/07/2022	X		
13	OBRA	jun-22	$ 6 179 414 017	$ 76 671 679	$ 6 256 085 696	$ 421 985 710	$ 5 834 099 986	$ 9 533 022 255	105322 - 26/01/2022	$ 16 577 574 039	$ 147 900 069 978	80327 DE 01/08/2022	X		
14	OBRA	jul-22	$ 3 860 567 687	$ 28 211 841	$ 3 888 779 528	$ 266 958 256	$ 3 621 821 272	$ 9 266 063 999	105322 - 26/01/2022	$ 12 955 752 767	$ 144 011 290 450	90657 DE 25/08/2022	X		
15	OBRA	ago-22	$ 2 609 834 129	$ 19 071 865	$ 2 628 905 994	$ 178 799 736	$ 2 450 106 258	$ 9 087 264 263	105322 - 26/01/2022	$ 10 505 646 509	$ 141 382 384 456	104837 DE 28/09/2022	X		
16	OBRA	sep-22	$ 3 340 220 388	$ 72 414 709	$ 3 412 635 097	$ 211 605 734	$ 3 201 029 363	$ 8 875 658 529	105322 - 26/01/2022	$ 7 304 617 146	$ 137 969 749 359	122279 DE 10/11/2022	X		
12	AJUSTE	may-22	$ 92 657 093	$ 677 109	$ 93 334 202	$ -	$ 93 334 202	$ 8 875 658 529	105322 - 26/01/2022	$ 7 211 282 944	$ 137 876 415 157	140450 DE 20/12/2022	X		
13	AJUSTE	jun-22	$ 296 665 691	$ 2 167 942	$ 298 833 633	$ -	$ 298 833 633	$ 8 875 658 529	105322 - 26/01/2022	$ 6 912 449 311	$ 137 577 581 524	140513 DE 20/12/2022	X		
14	AJUSTE	jul-22	$ 300 042 923	$ 2 192 621	$ 302 235 544	$ -	$ 302 235 544	$ 8 875 658 529	105322 - 26/01/2022	$ 6 610 213 767	$ 137 275 345 980	140478 DE 20/12/2022	X		
15	AJUSTE	ago-22	$ 227 078 635	$ 1 659 421	$ 228 738 056	$ -	$ 228 738 056	$ 8 875 658 529	105322 - 26/01/2022	$ 6 381 475 711	$ 137 046 607 924	140365 DE 20/12/2022	X		
17	OBRA	oct-22	$ 3 400 011 600	$ 93 223 219	$ 3 493 234 819	$ 209 441 557	$ 3 283 793 262	$ 8 666 216 972	105322 - 26/01/2022	$ 3 097 682 449	$ 133 553 373 105	141951 DE 23/12/2022	X		
16	AJUSTE	sep-22	$ 278 010 845	$ 2 031 618	$ 280 042 463	$ -	$ 280 042 463	$ 8 666 216 972	105322 - 26/01/2022	$ 2 817 639 986	$ 133 273 330 642	142310 DE 23/12/2022	X		
17	AJUSTE	oct-22	$ 248 553 456	$ 1 816 352	$ 250 369 808	$ -	$ 250 369 808	$ 8 666 216 972	105322 - 26/01/2022	$ 2 567 270 178	$ 133 022 960 834	144944 DE 28/12/2022	X		
18	OBRA	nov-22	$ 1 293 809 665	$ 14 648 705	$ 1 308 458 370	$ 86 741 776	$ 1 221 716 594	$ 8 579 475 196	105322 - 26/01/2022	$ 1 345 553 584	$ 131 714 502 464	141948 DE 23/12/2022	X		
18	AJUSTE	nov-22	$ 148 722 682	$ 1 086 820	$ 149 809 502	$ -	$ 149 809 502	$ 8 579 475 196	105322 - 26/01/2022	$ 1 195 744 082	$ 131 564 692 962	144952 DE 28/12/2022	X		
19	OBRA	dic-22	$ 1 143 671 900	$ 9 690 071	$ 1 153 361 971	$ 79 029 813	$ 1 074 332 158	$ 8 500 445 383	105322 - 26/01/2022	$ 121 411 924	$ 130 411 330 991	145611 DE 31/12/2022	X		
19	AJUSTE	dic-22	$ 120 531 120	$ 880 804	$ 121 411 924	$ -	$ 121 411 924	$ 8 500 445 383	105322 - 26/01/2022	$ -	$ 130 289 919 067	302 DE 02/01/2023	X		
20	OBRA	ene-23	$ 1 899 353 187	$ 13 879 889	$ 1 913 233 076	$ 152 726 990	$ 1 760 506 086	$ 8 347 718 393	1361722 - 31/12/2022 1361822 - 31/12/2022 103323 - 02/02/2023	$ 55 581 599 177	$ 128 376 685 991	33217 DE 04/04/2023	X		
21	OBRA	feb-23	$ 2 328 409 350	$ 48 529 722	$ 2 376 939 072	$ 173 787 853	$ 2 203 151 219	$ 8 173 930 540	1361722 - 31/12/2022 1361822 - 31/12/2022 103323 - 02/02/2023	$ 53 378 447 958	$ 125 999 746 919	33409 DE 05/04/2023	X		
20	AJUSTE	ene-23	$ 286 900 242	$ 2 096 579	$ 288 996 821	$ -	$ 288 996 821	$ 8 173 930 540	1361722 - 31/12/2022 1361822 - 31/12/2022 103323 - 02/02/2023	$ 53 089 451 137	$ 125 710 750 098	52151 DE 26/05/2023	X		

UNIDAD EJECUTORA: GRUPO NORTE

DIRECCIÓN TERRITORIAL: CORDOBA

CONTRATO DE OBRA No: 923 DE 2021

CONTRATISTA: CONSORCIO ISLA 066-2020

MES INFORME MENSUAL: NOVIEMBRE DE 2023

PROYECTO: MEJORAMIENTO CORREDOR VIAL SANTA LUCIA - MOÑITOS DEPARTAMENTO CORDOBA

CONTRATO DE INTERVENTORÍA No.: 1050 DE 2021

INTERVENTOR: CONSORCIO VIAL NORTE

Acta No.	Tipo de Acta	Mes/Año de Ejecución	Valor Acta sin IVA	Valor IVA	Valor Total Ejecutado Acumulado Acta	Anticipo Amortizado Acta	Valor Total Pagado Descontando Anticipo	Saldo Anticipo por Amortizar	No. de Registro y fecha	Saldo Registro Presupuestal	Saldo del Contrato	No. y Fecha de Radicación Cuentas por Pagar INVIAS	Indicar pago según reporte SIIF		Observaciones
													SI	NO	
21	AJUSTE	feb-23	$ 419 773 261	$ 3 067 574	$ 422 840 835	$ -	$ 422 840 835	$ 8 173 930 540	1361722 - 31/12/2022 1361822 - 31/12/2022 103323 - 02/02/2023	$ 52 666 610 302	$ 125 287 909 263	52164 DE 26/05/2023	X		
22	OBRA	mar-23	$ 2 931 699 371	$ 23 881 838	$ 2 955 581 209	$ 201 132 933	$ 2 754 448 276	$ 7 972 797 607	1361722 - 31/12/2022 1361822 - 31/12/2022 103323 - 02/02/2023	$ 49 912 162 026	$ 122 332 328 054	46961 DE 11/05/2023	X		
23	OBRA	abr-23	$ 2 869 425 135	$ 20 927 434	$ 2 890 352 569	$ 230 794 413	$ 2 659 558 156	$ 7 742 003 194	1361722 - 31/12/2022 1361822 - 31/12/2022 103323 - 02/02/2023	$ 47 252 603 870	$ 119 441 975 485	54595 DE 02/06/2023	X		
24	OBRA	may-23	$ 3 783 362 127	$ 27 868 068	$ 3 811 230 195	$ 306 711 017	$ 3 504 519 178	$ 7 435 292 177	1361722 - 31/12/2022 1361822 - 31/12/2022 103323 - 02/02/2023	$ 43 748 084 692	$ 115 630 745 290	64825 DE 05/07/2023	X		
22	AJUSTE-P	mar-23	$ 522 036 632	$ 3 814 883	$ 525 851 515	$ -	$ 525 851 515	$ 7 435 292 177	1361722 - 31/12/2022 1361822 - 31/12/2022 103323 - 02/02/2023	$ 43 222 233 177	$ 115 104 893 775	75680 DE 04/08/2023	X		
23	AJUSTE-P	abr-23	$ 606 260 933	$ 4 430 368	$ 610 691 301	$ -	$ 610 691 301	$ 7 435 292 177	1361722 - 31/12/2022 1361822 - 31/12/2022 103323 - 02/02/2023	$ 42 611 541 876	$ 114 494 202 474	75677 DE 04/08/2023	X		
24	AJUSTE-P	may-23	$ 845 059 638	$ 6 175 436	$ 851 235 074	$ -	$ 851 235 074	$ 7 435 292 177	1361722 - 31/12/2022 1361822 - 31/12/2022 103323 - 02/02/2023	$ 41 760 306 802	$ 113 642 967 400	75675 DE 04/08/2023	X		
25	OBRA	jun-23	$ 5 317 604 575	$ 52 301 964	$ 5 369 906 539	$ 427 299 346	$ 4 942 607 193	$ 7 007 992 831	1361722 - 31/12/2022 1361822 - 31/12/2022 103323 - 02/02/2023	$ 36 817 699 609	$ 108 273 060 861	75643 DE 04/08/2023	X		
25	AJUSTE-P	jun-23	$ 1 071 250 507	$ 7 828 369	$ 1 079 078 876	$ -	$ 1 079 078 876	$ 7 007 992 831	1361722 - 31/12/2022 1361822 - 31/12/2022 103323 - 02/02/2023	$ 35 738 620 733	$ 107 193 981 985	82285 DE 27/09/2023	X		
26	OBRA	jul-23	$ 4 990 526 473	$ 36 994 395	$ 5 027 520 868	$ 377 488 550	$ 4 650 032 318	$ 6 630 504 281	1361722 - 31/12/2022 1361822 - 31/12/2022 103323 - 02/02/2023	$ 31 088 588 415	$ 102 166 461 117	81355 DE 08/09/2023	X		
26	AJUSTE-P	jul-23	$ 1 013 214 599	$ 7 404 260	$ 1 020 618 859	$ -	$ 1 020 618 859	$ 6 630 504 281	1361722 - 31/12/2022 1361822 - 31/12/2022 103323 - 02/02/2023	$ 30 067 969 556	$ 101 145 842 258	82574 DE 04/10/2023	X		
27	OBRA	ago-23	$ 5 529 624 717	$ 41 165 943	$ 5 570 790 660	$ 384 817 084	$ 5 185 973 576	$ 6 245 687 197	1361722 - 31/12/2022 1361822 - 31/12/2022 103323 - 02/02/2023	$ 24 881 995 980	$ 95 575 051 598	82104 DE 22/09/2023	X		
3	ANTICIPO	ago-23	$ -	$ -	$ -	$ -	$ 3 371 395 812	$ 9 617 083 009	1361722 - 31/12/2022 1361822 - 31/12/2022 103323 - 02/02/2023	$ 21 510 600 168	$ 95 575 051 598	69169 DE 17/07/2023	X		
28	OBRA	sep-23	$ 5 608 837 795	$ 51 484 529	$ 5 660 322 324	$ 641 763 805	$ 5 018 558 519	$ 8 975 319 204	1361722 - 31/12/2022 1361822 - 31/12/2022 103323 - 02/02/2023	$ 16 492 041 649	$ 89 914 729 274	83647 DE 25/10/2023	X		
27	AJUSTE	ago-23	$ 1 240 542 821	$ 9 065 505	$ 1 249 608 326	$ -	$ 1 249 608 326	$ 8 975 319 204	1361722 - 31/12/2022 1361822 - 31/12/2022 103323 - 02/02/2023	$ 15 242 433 323	$ 88 665 120 948	84941 DE 15/11/2023	X		
28	AJUSTE	sep-23	$ 1 026 251 409	$ 7 499 530	$ 1 033 750 939	$ -	$ 1 033 750 939	$ 8 975 319 204	1361722 - 31/12/2022 1361822 - 31/12/2022 103323 - 02/02/2023	$ 14 208 682 384	$ 87 631 370 009	84929 DE 15/11/2023	X		
29	OBRA	oct-23	$ 5 034 760 394	$ 37 351 518	$ 5 072 111 912	$ 615 678 860	$ 4 456 433 052	$ 8 359 640 344	1361722 - 31/12/2022 1361822 - 31/12/2022 103323 - 02/02/2023	$ 9 752 249 332	$ 82 559 258 097	85031 DE 16/11/2023	X		
29	AJUSTE-P	oct-23	$ 1 106 551 117	$ 8 086 335	$ 1 114 637 452	$ -	$ 1 114 637 452	$ 8 359 640 344	1361722 - 31/12/2022 1361822 - 31/12/2022 103323 - 02/02/2023	$ 8 637 611 880	$ 81 444 620 645	88014 DE 13/12/2023	X		
22	AJUSTE-D	mar-23	$ 12 495 949	$ 91 316	$ 12 587 265	$ -	$ 12 587 265	$ 8 359 640 344	1361722 - 31/12/2022 1361822 - 31/12/2022 103323 - 02/02/2023	$ 8 625 024 615	$ 81 432 033 380	87562 DE 12/12/2023	X		

UNIDAD EJECUTORA: GRUPO NORTE **DIRECCIÓN TERRITORIAL:** CORDOBA

CONTRATO DE OBRA No: 923 DE 2021 **CONTRATISTA:** CONSORCIO ISLA 066-2020

MES INFORME MENSUAL: NOVIEMBRE DE 2023 **PROYECTO:** MEJORAMIENTO CORREDOR VIAL SANTA LUCIA - MOÑITOS DEPARTAMENTO CORDOBA

CONTRATO DE INTERVENTORÍA No.: 1050 DE 2021 **INTERVENTOR:** CONSORCIO VIAL NORTE

Acta No.	Tipo de Acta	Mes/Año de Ejecución	Valor Acta sin IVA	Valor IVA	Valor Total Ejecutado Acumulado Acta	Anticipo Amortizado Acta	Valor Total Pagado Descontando Anticipo	Saldo Anticipo por Amortizar	No. de Registro y fecha	Saldo Registro Presupuestal	Saldo del Contrato	No. y Fecha de Radicación Cuentas por Pagar INVIAS	Indicar pago según reporte SIIF		Observaciones
													SI	NO	
23	AJUSTE-D	abr-23	$ 12 270 997	$ 89 673	$ 12 360 670	$ -	$ 12 360 670	$ 8 359 640 344	1361722 - 31/12/2022 1361822 - 31/12/2022 103323 - 02/02/2023	$ 8 612 663 945	$ 81 419 672 710	87502 DE 11/12/2023	X		
24	AJUSTE-D	may-23	$ 9 732 361	$ 71 121	$ 9 803 482	$ -	$ 9 803 482	$ 8 359 640 344	1361722 - 31/12/2022 1361822 - 31/12/2022 103323 - 02/02/2023	$ 8 602 860 463	$ 81 409 869 228	87500 DE 11/12/2023	X		
25	AJUSTE-D	jun-23	$ -	$ -	$ -	$ -	$ -	$ 8 359 640 344	1361722 - 31/12/2022 1361822 - 31/12/2022 103323 - 02/02/2023	$ 8 602 860 463	$ 81 409 869 228	N.A.			Acta en Valor Ceros
26	AJUSTE-D	jul-23	$ 24 627 411	$ 179 970	$ 24 807 381	$ -	$ 24 807 381	$ 8 359 640 344	1361722 - 31/12/2022 1361822 - 31/12/2022 103323 - 02/02/2023	$ 8 578 053 082	$ 81 385 061 847	87515 DE 11/12/2023	X		
30	OBRA	nov-23	$ 5 999 973 186	$ 44 197 264	$ 6 044 170 450	$ 704 513 556	$ 5 339 656 894	$ 7 655 126 788	1361722 - 31/12/2022 1361822 - 31/12/2022 103323 - 02/02/2023	$ 2 696 396 188	$ 75 340 891 397	88726 DE 15/12/2023	X		
29	AJUSTE-D	oct-23	$ -	$ -	$ -	$ -	$ -	$ 7 655 126 788	1361722 - 31/12/2022 1361822 - 31/12/2022 103323 - 02/02/2023	$ 2 696 396 188	$ 75 340 891 397	N.A.			Acta en Valor Ceros
30	AJUSTE-P	nov-23	$ 1 341 528 687	$ 9 803 479	$ 1 351 332 166	$ -	$ 1 351 332 166	$ 7 655 126 788	1361722 - 31/12/2022 1361822 - 31/12/2022 103323 - 02/02/2023	$ 1 345 064 022	$ 73 989 559 231	88508 DE 13/12/2023	X		
31	OBRA	dic-23	$ 3 023 550 363	$ 21 825 056	$ 3 045 375 419	$ 1 700 311 397	$ 1 345 064 022	$ 5 954 815 391	1361722 - 31/12/2022 1361822 - 31/12/2022 103323 - 02/02/2023	$ -	$ 70 944 183 812	88728 DE 15/12/2023	X		
32	OBRA	ene-24	$ 4 258 811 332	$ 31 667 511	$ 4 290 478 843	$ 429 029 802	$ 3 861 449 041	$ 5 525 785 589	177424 - 11/03/2024	$ 42 980 656 222	$ 66 653 704 969	1667 DE 21/03/2024	X		
30	AJUSTE-D	nov-23	$ 53 143 614	$ 388 357	$ 53 531 971	$ -	$ 53 531 971	$ 5 525 785 589	177424 - 11/03/2024	$ 42 927 124 251	$ 66 600 172 998	1668 DE 21/03/2024	X		
31	AJUSTE-D	dic-23	$ 278 438 983	$ 2 034 746	$ 280 473 729	$ -	$ 280 473 729	$ 5 525 785 589	177424 - 11/03/2024	$ 42 646 650 522	$ 66 319 699 269	1933 DE 02/04/2024	X		
32	AJUSTE-D	ene-24	$ 1 212 410 549	$ 8 859 923	$ 1 221 270 472	$ -	$ 1 221 270 472	$ 5 525 785 589	177424 - 11/03/2024	$ 41 425 380 050	$ 65 098 428 797	2240 DE 09/04/2024	X		
33	OBRA	feb-24	$ 3 448 114 241	$ 25 197 758	$ 3 473 311 999	$ 347 604 397	$ 3 125 707 602	$ 5 178 181 192	177424 - 11/03/2024	$ 38 299 672 448	$ 61 625 116 798	2239 DE 09/04/2024	X		
33	AJUSTE-D	feb-24	$ 819 695 724	$ 5 990 084	$ 825 685 808	$ -	$ 825 685 808	$ 5 178 181 192	177424 - 11/03/2024	$ 37 473 986 640	$ 60 799 430 990	3292 DE 26/04/2024	X		
34	OBRA	mar-24	$ 4 047 149 336	$ 29 575 322	$ 4 076 724 658	$ 405 281 535	$ 3 671 443 123	$ 4 772 899 657	177424 - 11/03/2024	$ 33 802 543 517	$ 56 722 706 332	3455 DE 30/04/2024	X		
34	AJUSTE-P	mar-24	$ 955 806 215	$ 6 984 738	$ 962 790 953	$ -	$ 962 790 953	$ 4 772 899 657	177424 - 11/03/2024	$ 32 839 752 564	$ 55 759 915 379	EN TRÁMITE			
35	OBRA	abr-24	$ 3 813 660 275	$ 31 245 781	$ 3 844 906 056	$ 379 015 361	$ 3 465 890 695	$ 4 393 884 296	177424 - 11/03/2024	$ 29 373 861 869	$ 51 915 009 323	4434 DE 21/05/2024	X		
34	AJUSTE-D	mar-24	-$ 8 259 593	-$ 60 359	-$ 8 319 952	$ -	-$ 8 319 952	$ 4 393 884 296	177424 - 11/03/2024	$ 29 382 181 821	$ 51 923 329 275	6058 DE 20/06/2024	X		Valor Total Facturado (Acta Def #34 + Prov $ 881 613 868
35	AJUSTE-P	abr-24	$ 883 477 637	$ 6 456 183	$ 889 933 820	$ -	$ 889 933 820	$ 4 393 884 296	177424 - 11/03/2024	$ 28 492 248 001	$ 51 033 395 455				
35	AJUSTE-D	abr-24	$ 19 033 774	$ 139 093	$ 19 172 867	$ -	$ 19 172 867	$ 4 393 884 296	177424 - 11/03/2024	$ 28 473 075 134	$ 51 014 222 588	6579 DE 27/06/2024	X		
36	OBRA	may-24	$ 3 509 616 650	$ 26 213 466	$ 3 535 830 116	$ 344 752 024	$ 3 191 078 092	$ 4 049 132 272	177424 - 11/03/2024	$ 25 281 997 042	$ 47 478 392 472	6411 DE 26/06/2024	X		
36	AJUSTE-P	may-24	$ 860 508 761	$ 6 288 333	$ 866 797 094	$ -	$ 866 797 094	$ 4 049 132 272	177424 - 11/03/2024	$ 24 415 199 948	$ 46 611 595 378	6587 DE 27/06/2024	X		
37	OBRA	jun-24	$ 3 092 432 783	$ 22 598 547	$ 3 115 031 330	$ 309 676 219	$ 2 805 355 111	$ 3 739 456 053	177424 - 11/03/2024	$ 21 609 844 837	$ 43 496 564 048	6883 DE 5/07/2024	X		
36	AJUSTE-D	may-24	$ 17 390 688	$ 127 086	$ 17 517 774	$ -	$ 17 517 774	$ 3 739 456 053	177424 - 11/03/2024	$ 21 592 327 063	$ 43 479 046 274	7746 DE 24/07/2024	X		
37	AJUSTE-P	jun-24	$ 704 838 367	$ 5 150 742	$ 709 989 109	$ -	$ 709 989 109	$ 3 739 456 053	177424 - 11/03/2024	$ 20 882 337 954	$ 42 769 057 165	7747 DE 24/07/2024	X		
38	OBRA	jul-24	$ 2 329 643 093	$ 17 781 673	$ 2 347 424 766	$ 244 757 722	$ 2 102 667 044	$ 3 494 698 331	177424 - 11/03/2024	$ 18 779 670 910	$ 40 421 632 399	9701 DE 26/08/2024	X		
37	AJUSTE-D	jun-24	-$ 11 891 001	-$ 86 896	-$ 11 977 897	$ -	-$ 11 977 897	$ 3 494 698 331	177424 - 11/03/2024	$ 18 791 648 807	$ 40 433 610 296	10784 DE 10/09/2024	X		Valor Total Facturado (Acta Def #37 + Prov $ 495 159 898
38	AJUSTE-P	jul-24	$ 503 458 674	$ 3 679 121	$ 507 137 795	$ -	$ 507 137 795	$ 3 494 698 331	177424 - 11/03/2024	$ 18 284 511 012	$ 39 926 472 501				
39	OBRA	ago-24	$ 2 342 166 138	$ 17 115 829	$ 2 359 281 967	$ 249 276 742	$ 2 110 005 225	$ 3 245 421 589	177424 - 11/03/2024	$ 16 174 505 787	$ 37 567 190 534	11678 DE 25/09/2024	X		
38	AJUSTE-D	jul-24	-$ 4 245 371	-$ 31 024	-$ 4 276 395	$ -	-$ 4 276 395	$ 3 245 421 589	177424 - 11/03/2024	$ 16 178 782 182	$ 37 571 466 929	13754 DE 24/10/2024	X		Valor Total Facturado (Acta Def #38 + Prov $ 554 670 508
39	AJUSTE-P	ago-24	$ 554 891 923	$ 4 054 980	$ 558 946 903	$ -	$ 558 946 903	$ 3 245 421 589	177424 - 11/03/2024	$ 15 619 835 279	$ 37 012 520 026				

UNIDAD EJECUTORA: GRUPO NORTE **DIRECCIÓN TERRITORIAL:** CORDOBA

CONTRATO DE OBRA No: 923 DE 2021 **CONTRATISTA:** CONSORCIO ISLA 066-2020

MES INFORME MENSUAL: NOVIEMBRE DE 2023 **PROYECTO:** MEJORAMIENTO CORREDOR VIAL SANTA LUCIA - MOÑITOS DEPARTAMENTO CORDOBA

CONTRATO DE INTERVENTORÍA No.: 1050 DE 2021 **INTERVENTOR:** CONSORCIO VIAL NORTE

Acta No.	Tipo de Acta	Mes/Año de Ejecución	Valor Acta sin IVA	Valor IVA	Valor Total Ejecutado Acumulado Acta	Anticipo Amortizado Acta	Valor Total Pagado Descontando Anticipo	Saldo Anticipo por Amortizar	No. de Registro y fecha	Saldo Registro Presupuestal	Saldo del Contrato	No. y Fecha de Radicación Cuentas por Pagar INVIAS	Indicar pago según reporte SIIF		Observaciones
													SI	NO	
40	OBRA	sep-24	$ 2 602 044 142	$ 19 434 750	$ 2 621 478 892	$ 271 514 350	$ 2 349 964 542	$ 2 973 907 239	177424 - 11/03/2024	$ 13 269 870 737	$ 34 391 041 134	13756 DE 24/10/2024	X		
39	AJUSTE-D	ago-24	$ 275 996	$ 2 017	$ 278 013	$ -	$ 278 013	$ 2 973 907 239	177424 - 11/03/2024	$ 13 269 592 724	$ 34 390 763 121	16442 DE 22/11/2024	X		
41	OBRA	oct-24	$ 2 141 555 362	$ 16 100 712	$ 2 157 656 074	$ 224 540 000	$ 1 933 116 074	$ 2 749 367 239	177424 - 11/03/2024	$ 11 336 476 650	$ 32 233 107 047	17108 DE 04/12/2024	X		
40	AJUSTE-P	sep-24	$ 379 824 375	$ 2 775 640	$ 382 600 015	$ -	$ 382 600 015	$ 2 749 367 239	177424 - 11/03/2024	$ 10 953 876 635	$ 31 850 507 032	18547 DE 13/12/2024	X		
42	OBRA	nov-24	$ 2 676 169 665	$ 19 294 106	$ 2 695 463 771	$ 233 294 523	$ 2 462 169 248	$ 2 516 072 716	177424 - 11/03/2024	$ 8 491 707 387	$ 29 155 043 261	19110 DE 16/12/2024	X		
40	AJUSTE-D	sep-24	$ 226 916 452	$ 1 658 236	$ 228 574 688	$ -	$ 228 574 688	$ 2 516 072 716	177424 - 11/03/2024	$ 8 263 132 699	$ 28 926 468 573	19464 DE 17/12/2024	X		
41	AJUSTE-D	oct-24	$ 607 609 894	$ 4 440 226	$ 612 050 120	$ -	$ 612 050 120	$ 2 516 072 716	177424 - 11/03/2024	$ 7 651 082 579	$ 28 314 418 453	19551 DE 17/12/2024		X	
42	AJUSTE-P	nov-24	$ 637 961 034	$ 4 662 023	$ 642 623 057	$ -	$ 642 623 057	$ 2 516 072 716	177424 - 11/03/2024	$ 7 008 459 522	$ 27 671 795 396	19562 DE 17/12/2024	X		
43	OBRA	dic-24	$ 1 890 711 078	$ 13 374 418	$ 1 904 085 496	$ 236 168 899	$ 1 667 916 597	$ 2 279 903 817	177424 - 11/03/2024	$ 5 340 542 925	$ 25 767 709 900	18547 DE 13/12/2024	X		
43	AJUSTE-P	dic-24	$ 426 035 746	$ 3 113 338	$ 429 149 084	$ -	$ 429 149 084	$ 2 279 903 817	177424 - 11/03/2024	$ 4 911 393 841	$ 25 338 560 816	20488 DE 30/12/2024		X	
42	AJUSTE-D	nov-24	-$ 6 929 640	-$ 50 640	-$ 6 980 280	$ -	-$ 6 980 280	$ 2 279 903 817	177424 - 11/03/2024	$ 4 918 374 121	$ 25 345 541 096	EN TRÁMITE		X	
43	AJUSTE-D	dic-24	-$ 4 709 236	-$ 34 414	-$ 4 743 650	$ -	-$ 4 743 650	$ 2 279 903 817	177424 - 11/03/2024	$ 4 923 117 771	$ 25 350 284 746	EN TRÁMITE		X	
44	OBRA	ene-25	$ 724 526 422	$ 5 294 616	$ 729 821 038	$ 129 784 418	$ 600 036 620	$ 2 150 119 399	177424 - 11/03/2024	$ 4 323 081 151	$ 24 620 463 708	EN TRÁMITE		X	
TOTALES			**$ 145 506 024 030**	**$ 1 346 190 192**	**$ 146 852 214 222**	**$ 12 193 815 869**	**$ 149 002 333 621**	**$ 2 150 119 399**		**$ 4 323 081 151**	**$ 24 620 463 708**				

Todas las Actas aprobadas por la Interventoría deben relacionarse esten o no facturadas.

RESUMEN FINANCIERO ACUMULADO

	VALOR BÁSICO	IVA	TOTAL
OBRA	$ 120 673 700 031	$ 881 846 269	**$ 121 555 546 300**
OBRAS COMPLEMENTARIAS Y/O ADICIONALES	$ -	$ -	**$ -**
JORNADAS DE TRABAJO 24 HORAS DIARIAS 7 DÍAS DE LA SEMANA E ILUMINACIÓN	$ -	$ -	**$ -**
AJUSTES	$ 20 623 389 087	$ 150 709 382	**$ 20 774 098 469**
ESTUDIOS Y DISEÑOS	$ 1 149 647 954	$ 218 433 112	**$ 1 368 081 066**
GESTIÓN PREDIAL (PREACTA)	$ 829 907 535	$ 84 282 450	**$ 914 189 985**
GESTIÓN SOCIAL (PREACTA)	$ 1 394 894 021	$ 6 464 142	**$ 1 401 358 163**
GESTIÓN AMBIENTAL (PREACTA)	$ 834 485 402	$ 4 454 837	**$ 838 940 239**
VALOR TOTAL	$ 145 506 024 030	$ 1 346 190 192	**$ 146 852 214 222**

***Estos conceptos deben corresponder a los relacionados en la propuesta económica aprobada.**

NOTA:
Es responsabilidad del Interventor realizar la comparación del formato con el reporte SIIF e incluir las aclaraciones pertinentes.

Firma
Nombre: JOHN JAIRO TORRES ORTEGA
Director de Obra
Matrícula Profesional No.: 25202-27242 CND

Firma
Nombre: MARCO AURELIO OLIVEROS G
Director de Interventoría
Matrícula Profesional No.: 25202-03053 CND

Original: Informe mensual de Interventoría. Archivo de Gestión del INVIAS.
Copias: Interventor y Dirección Territorial.

	INSTITUTO NACIONAL DE VÍAS PROCESO MISIONAL EJECUCIÓN DE PROYECTOS DE INFRAESTRUCTURA DE TRANSPORTE MANUAL DE INTERVENTORÍA OBRA PÚBLICA SEGUIMIENTO AL PROGRAMA DE INVERSIONES	CÓDIGO	MEPI-MN1-IN-6-FR-2
		VERSIÓN	1
		PÁGINA	1 DE 6

FECHA 04/02/2025 (Día / Mes / Año)

UNIDAD EJECUTORA: GRUPO NORTE **DIRECCIÓN TERRITORIAL:** CORDOBA **ACTA DE RECIBO PARCIAL DE OBRA No.** 44 **DE** ene-2025 (Indicar mes y año) **VALOR BÁSICO ACTA RECIBO PARCIAL DE OBRA:** $ 724 526 422.00

SEGUIMIENTO No. 44
(La numeración debe ser consecutiva y corresponder al número del Acta de recibo parcial de obra)

CONTRATO No: 923 DE 2021

OBJETO:
MEJORAMIENTO Y MANTENIMIENTO, GESTION PREDIAL, SOCIAL, AMBIENTAL SOSTENIBLE DEL CORREDOR SANTA LUCÍA – MOÑITOS EN EL DEPARTAMENTO DE CÓRDOBA, EN MARCO DE LA REACTIVACION ECONOMICA, MEDIANTE EL PROGRAMA DE OBRA PUBLICA "VÍAS PARA LA LEGALIDAD Y LA REACTIVACIÓN VISIÓN 2030"

CONTRATISTA: CONSORCIO ISLA 066-2020

CONTRATO DE INTERVENTORÍA No.: 1050 DE 2021 **INTERVENTOR:** CONSORCIO VIAL NORTE

PLAZO INICIAL: 51 MESES (En meses según contrato principal)
PLAZO ACUMULADO: 51 MESES (En meses según las prórrogas sin suspensiones)
FECHA DE INICIO DEL CONTRATO: 23/06/2021 (Indique día/mes/año)
FECHA DE VENCIMIENTO ACTUAL: 31/08/2025 (Incluidas las suspensiones, indique día/mes/año)
FECHA DE SUSPENSIÓN: (Indique la suspensión que corresponda con el periodo del acta)
FECHA DE REANUDACIÓN: (Indique día/mes/año)
VALOR INICIAL (incluido IVA) **(A)**: **$ 171 472 677 930** (Según contrato principal)
VALOR ADICIONES (incluido IVA) **(B)**: $ -
VALOR ACUMULADO (incluido IVA) **(C=A+B)**: **$ 171 472 677 930**

GRANDES PARTIDAS DE PAGO (GPP)	(VALOR INICIAL OBRA PROGRAMADA) Miles de pesos / VALOR ACTUALIZADO OBRA PROGRAMADA Miles de pesos	((%) OBRA PROGRAMADA) / (%) ACTUALIZADO OBRA PROGRAMADA	(%) EJECUTADO / VALOR TOTAL OBRA PROGRAMADA / VALOR OBRA EJECUTADA ACUMULADA Miles de pesos	% Programado / $ Valor Prog / $ Valor Ejec / % Ejecu	1 jun-21	2 jul-21	3 ago-21	4 sep-21	5 oct-21	6 nov-21	7 dic-21	8 ene-22	9 feb-22	10 mar-22	
EXPLANACIONES (1, 2, 2.1, 2.2, 3, 4, 5, 6, 7, 8, 9, 10)	$10 953 400	7.55%	5.86%	% P	0.00%	0.00%	0.00%	0.28%	0.34%	0.51%	0.13%	0.11%	0.11%	0.11%	100%
				$ P	$0	$1 719	$2 081	$412 977	$500 564	$737 944	$184 283	$161 103	$161 103	$161 103	
	$8 698 370	6.28%	$8 109 187	$ E	$0	$1 719	$0	$0	$159 812	$207 246	$196 793	$178 297	$364 395	$509 012	
				% E	0.00%	0.00%	0.00%	0.00%	0.11%	0.14%	0.14%	0.12%	0.25%	0.35%	
SUBBASES, BASES Y AFIRMADOS (11, 12, 13, 14, 15)	$37 570 775	25.89%	9.09%	% P	0.00%	0.13%	0.26%	0.56%	0.70%	1.49%	1.34%	0.39%	0.39%	0.39%	
				$ P	$0	$194 260	$382 455	$814 275	$1 017 844	$2 168 095	$1 946 689	$563 364	$563 364	$563 364	
	$13 615 926	9.84%	$12 581 639	$ E	$0	$194 260	$429 818	$626 016	$287 456	$492 084	$960 705	$272 282	$177 013	$687 953	
				% E	0.00%	0.13%	0.30%	0.43%	0.20%	0.34%	0.66%	0.19%	0.12%	0.47%	
PAVIMENTOS ASFALTICOS (16, 17, 18, 19, 20, 21, 22, 23)	$60 380 305	41.61%	6.43%	% P	0.00%	0.00%	0.00%	0.00%	0.86%	0.28%	0.83%	0.69%	0.69%	0.69%	
				$ P	$0	$0	$0	$0	$1 240 868	$402 568	$1 202 624	$1 002 469	$1 002 469	$1 002 469	
	$9 024 538	6.52%	$8 901 028	$ E	$0	$0	$0	$0	$0	$0	$1 241 219	$0	$326 468	$690 098	
				% E	0.00%	0.00%	0.00%	0.00%	0.00%	0.00%	0.86%	0.00%	0.22%	0.48%	
ESTRUCTURAS Y DRENAJES (24, 24.1-24.3, 25, 26, 26.1, 26.2, 27, 27.1, 27.2, 28, 29, 29.1, 29.2, 30, 31, 32, 32.1, 32.2, 32.3, 33, 34, 35, 35.1-35.5, 36, 37, 38, 39, 40, 41, 42, 43, 44, 45, 46)	$28 069 719	19.34%	15.02%	% P	0.00%	0.00%	0.00%	0.21%	0.30%	0.46%	0.53%	0.32%	0.32%	0.32%	
				$ P	$0	$6 592	$3 813	$305 318	$431 740	$660 756	$762 573	$457 809	$457 809	$457 809	
	$24 313 484	17.56%	$20 785 068	$ E	$0	$6 592	$0	$173	$64 368	$88 958	$539 655	$0	$312 284	$502 850	
				% E	0.00%	0.00%	0.00%	0.00%	0.04%	0.06%	0.37%	0.00%	0.22%	0.35%	50%
SEÑALIZACION Y SEGURIDAD (47, 48, 49, 50, 51, 52, 53, 54, 55)	$2 153 626	1.48%	0.86%	% P	0.00%	0.00%	0.00%	0.00%	0.04%	0.00%	0.09%	0.02%	0.02%	0.02%	
				$ P	$0	$0	$0	$0	$59 775	$0	$126 684	$34 773	$34 773	$34 773	
	$2 058 237	1.49%	$1 194 945	$ E	$0	$0	$0	$0	$0	$0	$0	$0	$0	$0	
				% E	0.00%	0.00%	0.00%	0.00%	0.00%	0.00%	0.00%	0.00%	0.00%	0.00%	
OBRAS VARIAS (56, 57)	$263 768	0.18%	0.04%	% P	0.00%	0.00%	0.00%	0.01%	0.01%	0.01%	0.02%	0.00%	0.00%	0.00%	
				$ P	$0	$0	$0	$9 827	$12 781	$18 166	$30 822	$3 397	$3 397	$3 397	
	$57 936	0.04%	$57 936	$ E	$0	$0	$0	$0	$0	$0	$0	$0	$0	$0	
				% E	0.00%	0.00%	0.00%	0.00%	0.00%	0.00%	0.00%	0.00%	0.00%	0.00%	
TRANSPORTES (58, 59)	$5 723 929	$0	11.16%	% P	0.00%	0.00%	0.00%	0.22%	0.28%	0.37%	0.18%	0.05%	0.05%	0.05%	
				$ P	$0	$0	$2 936	$319 506	$399 383	$532 510	$266 270	$74 301	$74 301	$74 301	
	$15 959 226	11.53%	$15 441 892	$ E	$0	$0	$0	$0	$58 241	$26 961	$47 367	$36 391	$676 610	$897 848	
				% E	0.00%	0.00%	0.00%	0.00%	0.04%	0.02%	0.03%	0.03%	0.47%	0.62%	
NO PREVISTOS (60, 61, 62, 63, 64, 65, 66, 67, 68, 69, 70, 71, 72, 73, 74, 75, 76, 77, 78, 79, 80, 81, 82, 83, 84, 85, 86, 87, 89, 90, 91, 92, 93, 94, 95, 96, 97, 98, 99)	$0	$0	38.72%	% P	0.00%	0.00%	0.00%	0.00%	0.00%	0.00%	0.00%	0.00%	0.00%	0.00%	
				$ P	$0	$0	$0	$0	$0	$0	$0	$0	$0	$0	
	$64 695 825	46.74%	$53 602 004	$ E	$0	$0	$0	$0	$0	$0	$0	$0	$0	$0	
				% E	0.00%	0.00%	0.00%	0.00%	0.00%	0.00%	0.00%	0.00%	0.00%	0.00%	0%

VALOR BÁSICO DE OBRA (A)	$ 145 115 522	100%	87.18%
VALOR BÁSICO DE OBRA ACTUALIZADO (A')	**$ 138 423 541**	100%	$120 673 699

NOTAS SEGUIMIENTO AL PROGRAMA DE INVERSIONES:
1. Indicar los ítems de pago agrupados en cada GPP.
2. El Programa de Inversiones debe ser consistente con el Programa de Obra aprobado.
3. El porcentaje programado de cada GPP se calcula teniendo en cuenta la relación entre el valor de la GPP y el "Valor básico de obra programada".
4. El Programa de Inversiones se calcula considerando el Valor básico de la obra (sin incluir provisiones e IVA.).
5. Para los contratos en los cuales se tengan considerados ítems de obra que no se puedan agrupar por GPP, se debe diligenciar el formato con los ítems de obra.

CONVENCIONES

TIPO DE DIBUJO	PROGRAMADO ANTERIOR	REPROGRAMADO 1	EJECUTADO
BARRAS	$ Valor	$ Valor	$ Valor
CURVAS			

		1	2	3	4	5	6	7	8	9	10
INVERSIÓN OBRA PROGRAMADA MES	%	**0.00%**	**0.14%**	**0.27%**	**1.28%**	**2.52%**	**3.11%**	**3.11%**	**1.58%**	**1.58%**	**1.58%**
	VALOR (Miles de Pesos)	**$0**	**$202 571**	**$391 285**	**$1 861 903**	**$3 662 955**	**$4 520 038**	**$4 519 943**	**$2 297 216**	**$2 297 216**	**$2 297 216**
INVERSIÓN OBRA PROGRAMADA ACUMULADA	%	**0.00%**	**0.14%**	**0.41%**	**1.69%**	**4.22%**	**7.33%**	**10.45%**	**12.03%**	**13.61%**	**15.20%**
	VALOR (Miles de Pesos)	**$0**	**$202 571**	**$593 857**	**$2 455 759**	**$6 118 714**	**$10 638 752**	**$15 158 695**	**$17 455 911**	**$19 753 127**	**$22 050 344**
INVERSIÓN OBRA EJECUTADA MES	%	**0.00%**	**0.14%**	**0.30%**	**0.43%**	**0.39%**	**0.56%**	**2.06%**	**0.34%**	**1.28%**	**2.27%**
	VALOR (Miles de Pesos)	**$0**	**$202 571**	**$429 818**	**$626 189**	**$569 877**	**$815 249**	**$2 985 739**	**$486 970**	**$1 856 770**	**$3 287 761**
INVERSIÓN OBRA EJECUTADA ACUMULADA	%	**0.00%**	**0.14%**	**0.44%**	**0.87%**	**1.26%**	**1.82%**	**3.88%**	**4.21%**	**5.49%**	**7.76%**
	VALOR (Miles de Pesos)	**$0**	**$202 571**	**$632 389**	**$1 258 578**	**$1 828 455**	**$2 643 704**	**$5 629 443**	**$6 116 413**	**$7 973 183**	**$11 260 944**

* Las provisiones y otros conceptos que se registren en el presente cuadro deben corresponder con los relacionados en la propuesta económica aprobada o modificación contractual.
Incluye IVA, debe sumar el valor total del contrato.

PROVISIONES Y OTROS CONCEPTOS*	VALOR INICIAL / VALOR ACTUALIZADO	VALOR EJECUTADO	% DE EJECUCIÓN
PROVISION PARA AJUSTES, OBRAS COMPLEMENTARIAS Y/O OBRAS ADICIONALES	$ 18 736 505 $ 25 693 563	$ 20 623 389	80.27%
PROVISION PARA JORNADAS DE TRABAJO 24 HORAS DIARIAS 7 DIAS DE LA SEMANA	$ 650 475 $ -	$ -	0.00%
PROVISION PARA IVA DE OBRA, AJUSTES Y JORNADAS DE TRABAJO 7 POR 24	$ 1 202 134 $ 1 199 317	$ 1 032 555	86.10%
REVISIÓN, AJUSTE Y/O ACTUALIZACIÓN Y/O MODIFICACIÓN Y/O COMPLEMENTACIÓN DE ESTUDIOS Y DISEÑOS	$ 1 150 000 $ 1 388 218	$ 1 149 648	82.81%
IVA - REVISIÓN, AJUSTE Y/O ACTUALIZACIÓN Y/O MODIFICACIÓN Y/O COMPLEMENTACIÓN DE ESTUDIOS Y DISEÑOS	$ 218 500 $ 263 761	$ 218 433	82.81%
GESTION AMBIENTAL, SOCIAL Y PREDIAL (Incluye IVA 19%)	$ 3 759 542 $ 4 504 277	$ 3 154 488	70.03%
PROVISIÓN PARA IMPLEMENTACIÓN DEL PROTOCOLO DE BIOSEGURIDAD POR COVID-19 (INCLUYE IVA 19%)	$ 640 000 $ -	$ -	0.00%
VALOR TOTAL PROVISIONES Y OTROS CONCEPTOS (B)	$ 26 357 156	$ 26 178 513	79.21%
VALOR TOTAL PROVISIONES Y OTROS CONCEPTOS ACTUALIZADAS (B')	$ 33 049 137		
VALOR ACUMULADO DEL CONTRATO C=(A+B)	**$ 171 472 678**		
VALOR ACUMULADO ACTUALIZADO DEL CONTRATO C'=(A'+B')	**$ 171 472 678**	**$ 146 852 212**	**85.64%**

NOTA:
La información consignada en el presente documento es responsabilidad exclusiva del Contratista de Obra y de la Interventoría, debe corresponder con el Programa de Inversiones, Programa de Obra y el Acta de Recibo Parcial de Obra y reflejar la realidad de la ejecución del contrato.

OBSERVACIONES:

Aprueba Firma:
Nombre: SERGIO HUMBERTO RAMIREZ ARROYAVE
Representante legal
Matrícula Profesional No.: 05202-66520 ANT

Aprueba Firma:
Nombre: ANDRES EDUARDO RINCÓN PEREZ
Representante legal
Matrícula Profesional No.: 25202-084198

Original: Anexo para el pago de la cuenta. (Subdirección Financiera).
Copias: Unidad Ejecutora, Contratista, Interventor y Dirección Territorial.

FECHA 04/02/2025 (Día / Mes / Año)

UNIDAD EJECUTORA: GERENCIA DE GRANDES PROYECTOS 4 **DIRECCIÓN TERRITORIAL:** CORDOBA **ACTA DE RECIBO PARCIAL DE OBRA No.** 44 **DE** ene-2025 (Indicar mes y año) **VALOR BÁSICO ACTA RECIBO PARCIAL DE OBRA:** $ 724 526 422.00

SEGUIMIENTO No. 44
(La numeración debe ser consecutiva y corresponder al número del Acta de recibo parcial de obra)

CONTRATO No: 923 DE 2021

OBJETO:
MEJORAMIENTO Y MANTENIMIENTO, GESTION PREDIAL, SOCIAL, AMBIENTAL SOSTENIBLE DEL CORREDOR SANTA LUCÍA – MOÑITOS EN EL DEPARTAMENTO DE CÓRDOBA, EN MARCO DE LA REACTIVACION ECONOMICA, MEDIANTE EL PROGRAMA DE OBRA PUBLICA "VÍAS PARA LA LEGALIDAD Y LA REACTIVACIÓN VISIÓN 2030"

CONTRATISTA: CONSORCIO ISLA 066-2020

CONTRATO DE INTERVENTORÍA No.: 1050 DE 2021 **INTERVENTOR:** CONSORCIO VIAL NORTE

PLAZO INICIAL: 51 MESES (En meses según contrato principal)
PLAZO ACUMULADO: 51 MESES (En meses según las prórrogas sin suspensiones)
FECHA DE INICIO DEL CONTRATO: 23/06/2021 (Indique día/mes/año)
FECHA DE VENCIMIENTO ACTUAL: 31/08/2025 (Incluidas las suspensiones, indique día/mes/año)
FECHA DE SUSPENSIÓN: (Indique la suspensión que corresponda con el periodo del acta)
FECHA DE REANUDACIÓN: (Indique día/mes/año)
VALOR INICIAL (incluido IVA) **(A)**: **$ 171 472 677 930** (Según contrato principal)
VALOR ADICIONES (incluido IVA) **(B)**: $ -
VALOR ACUMULADO (incluido IVA) **(C=A+B)**: **$ 171 472 677 930**

GRANDES PARTIDAS DE PAGO (GPP)	(VALOR INICIAL OBRA PROGRAMADA) Miles de pesos / VALOR ACTUALIZADO OBRA PROGRAMADA Miles de pesos	((%) OBRA PROGRAMADA) / (%) ACTUALIZADO OBRA PROGRAMADA	(%) EJECUTADO / VALOR TOTAL OBRA PROGRAMADA / VALOR OBRA EJECUTADA ACUMULADA Miles de pesos	% Programado / $ Valor Programado / $ Valor Ejecutado / % Ejecutado	11 abr-22	12 may-22	13 jun-22	14 jul-22	15 ago-22	16 sep-22	17 oct-22	18 nov-22	19 dic-22	20 ene-23	
EXPLANACIONES (1, 2, 2.1, 2.2, 3, 4, 5, 6, 7, 8, 9, 10)	$10 953 400	7.55%	5.86%	% P	0.12%	0.12%	0.07%	0.07%	0.07%	0.07%	0.07%	0.07%	0.00%	0.06%	100%
				$ P	$161 103	$161 103	$92 914	$92 914	$92 914	$92 914	$92 914	$92 914	$0	$77 668	
	$8 698 370	6.28%	$8 109 187	$ E	$318 189	$287 004	$364 933	$291 913	$206 721	$224 789	$85 442	$40 624	$57 261	$91 552	
				% E	0.22%	0.20%	0.25%	0.20%	0.14%	0.15%	0.06%	0.03%	0.04%	0.06%	
SUBBASES, BASES Y AFIRMADOS (11, 12, 13, 14, 15)	$37 570 775	25.89%	9.09%	% P	0.41%	0.41%	0.23%	0.23%	0.23%	0.23%	0.23%	0.23%	0.00%	0.04%	
				$ P	$563 364	$563 364	$324 911	$324 911	$324 911	$324 911	$324 911	$324 911	$0	$49 882	
	$13 615 926	9.84%	$12 581 639	$ E	$613 738	$635 980	$272 544	$167 494	$643 268	$439 500	$26 604	$221 832	$0	$148 758	
				% E	0.42%	0.44%	0.19%	0.12%	0.44%	0.30%	0.02%	0.15%	0.00%	0.10%	
PAVIMENTOS ASFALTICOS (16, 17, 18, 19, 20, 21, 22, 23)	$60 380 305	41.61%	6.43%	% P	0.72%	0.72%	0.42%	0.42%	0.42%	0.42%	0.42%	0.42%	0.00%	0.00%	
				$ P	$1 002 469	$1 002 469	$578 157	$578 157	$578 157	$578 157	$578 157	$578 157	$0	$0	
	$9 024 538	6.52%	$8 901 028	$ E	$533 459	$701 806	$605 488	$630 332	$145 352	$379 972	$69 972	$0	$47 815	$1 384	
				% E	0.37%	0.48%	0.42%	0.43%	0.10%	0.26%	0.05%	0.00%	0.03%	0.00%	
ESTRUCTURAS Y DRENAJES (24, 24.1-24.3, 25, 26, 26.1, 26.2, 27, 27.1, 27.2, 28, 29, 29.1, 29.2, 30, 31, 32, 32.1, 32.2, 32.3, 33, 34, 35, 35.1-35.5, 36, 37, 38, 39, 40, 41, 42, 43, 44, 45, 46)	$28 069 719	19.34%	15.02%	% P	0.33%	0.33%	0.19%	0.19%	0.19%	0.19%	0.19%	0.19%	0.00%	0.10%	
				$ P	$457 809	$457 809	$264 034	$264 034	$264 034	$264 034	$264 034	$264 034	$0	$141 333	
	$24 313 484	17.56%	$20 785 068	$ E	$349 230	$626 616	$968 468	$646 884	$747 910	$385 323	$651 997	$468 293	$627 441	-$322 368	
				% E	0.24%	0.43%	0.67%	0.45%	0.52%	0.27%	0.45%	0.32%	0.43%	-0.22%	50%
SEÑALIZACION Y SEGURIDAD (47, 48, 49, 50, 51, 52, 53, 54, 55)	$2 153 626	1.48%	0.86%	% P	0.03%	0.03%	0.01%	0.01%	0.01%	0.01%	0.01%	0.01%	0.00%	0.03%	
				$ P	$34 773	$34 773	$20 055	$20 055	$20 055	$20 055	$20 055	$20 055	$0	$47 830	
	$2 058 237	1.49%	$1 194 945	$ E	$17 223	$0	$0	$0	$0	$0	$0	$0	$0	$0	
				% E	0.01%	0.00%	0.00%	0.00%	0.00%	0.00%	0.00%	0.00%	0.00%	0.00%	
OBRAS VARIAS (56, 57)	$263 768	0.18%	0.04%	% P	0.00%	0.00%	0.00%	0.00%	0.00%	0.00%	0.00%	0.00%	0.00%	0.00%	
				$ P	$3 397	$3 397	$1 959	$1 959	$1 959	$1 959	$1 959	$1 959	$0	$0	
	$57 936	0.04%	$57 936	$ E	$0	$0	$0	$0	$0	$0	$0	$17 196	$0	$0	
				% E	0.00%	0.00%	0.00%	0.00%	0.00%	0.00%	0.00%	0.01%	0.00%	0.00%	
TRANSPORTES (58, 59)	$5 723 929	3.94%	11.16%	% P	0.05%	0.05%	0.03%	0.03%	0.03%	0.03%	0.03%	0.03%	0.00%	0.10%	
				$ P	$74 301	$74 301	$42 852	$42 852	$42 852	$42 852	$42 852	$42 852	$0	$141 141	
	$15 959 226	11.53%	$15 441 892	$ E	$480 534	$763 855	$971 669	$883 174	$58 963	$514 626	$1 398 890	$0	$131 944	$127 907	
				% E	0.28%	0.53%	0.67%	0.61%	0.04%	0.35%	0.96%	0.00%	0.09%	0.09%	
NO PREVISTOS (60, 61, 62, 63, 64, 65, 66, 67, 68, 69, 70, 71, 72, 73, 74, 75, 76, 77, 78, 79, 80, 81, 82, 83, 84, 85, 86, 87, 89, 90, 91, 92, 93, 94, 95, 96, 97, 98, 99)	$0	0.00%	38.72%	% P	0.00%	0.00%	1.54%	0.89%	0.26%	0.38%	0.80%	1.12%	0.00%	0.51%	
				$ P	$0	$0	$2 126 395	$1 230 095	$364 939	$532 388	$1 105 505	$1 556 437	$0	$701 075	
	$64 695 825	46.74%	$53 602 004	$ E	$0	$0	$2 823 812	$1 240 770	$807 620	$1 133 244	$792 834	$517 435	$271 918	$1 852 120	
				% E	0.00%	0.00%	1.95%	0.86%	0.56%	0.78%	0.55%	0.36%	0.19%	1.28%	0%
VALOR BÁSICO DE OBRA (A)	$ 145 115 522	100%	87.18%												
VALOR BÁSICO DE OBRA ACTUALIZADO (A')	**$ 138 423 541**	100%	$120 673 699												

NOTAS SEGUIMIENTO AL PROGRAMA DE INVERSIONES:
1. Indicar los ítems de pago agrupados en cada GPP.
2. El Programa de Inversiones debe ser consistente con el Programa de Obra aprobado.
3. El porcentaje programado de cada GPP se calcula teniendo en cuenta la relación entre el valor de la GPP y el "Valor básico de obra programada".
4. El Programa de Inversiones se calcula considerando el Valor básico de la obra (sin incluir provisiones e IVA.).
5. Para los contratos en los cuales se tengan considerados ítems de obra que no se puedan agrupar por GPP, se debe diligenciar el formato con los ítems de obra.

CONVENCIONES

TIPO DE DIBUJO	PROGRAMADO ANTERIOR	REPROGRAMADO 4	EJECUTADO
BARRAS	$ Valor	$ Valor	$ Valor
CURVAS			

		11 abr-22	12 may-22	13 jun-22	14 jul-22	15 ago-22	16 sep-22	17 oct-22	18 nov-22	19 dic-22	20 ene-23
INVERSIÓN OBRA PROGRAMADA MES	%	**1.66%**	**1.66%**	**2.49%**	**1.85%**	**1.22%**	**1.34%**	**1.76%**	**2.08%**	**0.00%**	**0.84%**
	VALOR (Miles de Pesos)	**$2 297 216**	**$2 297 216**	**$3 451 277**	**$2 554 977**	**$1 689 821**	**$1 857 270**	**$2 430 387**	**$2 881 319**	**$0**	**$1 158 928**
INVERSIÓN OBRA PROGRAMADA ACUMULADA	%	**16.85%**	**18.51%**	**21.01%**	**22.85%**	**24.07%**	**25.42%**	**27.17%**	**29.25%**	**25.06%**	**26.68%**
	VALOR (Miles de Pesos)	**$24 347 560**	**$26 644 776**	**$30 096 053**	**$32 651 030**	**$34 340 851**	**$36 198 121**	**$38 628 508**	**$41 509 827**	**$36 362 266**	**$38 657 572**
INVERSIÓN OBRA EJECUTADA MES	%	**1.54%**	**2.08%**	**4.14%**	**2.66%**	**1.80%**	**2.12%**	**2.09%**	**0.87%**	**0.78%**	**1.31%**
	VALOR (Miles de Pesos)	**$2 240 173**	**$3 015 262**	**$6 006 914**	**$3 860 568**	**$2 609 834**	**$3 077 454**	**$3 025 738**	**$1 265 380**	**$1 136 378**	**$1 899 353**
INVERSIÓN OBRA EJECUTADA ACUMULADA	%	**9.30%**	**11.38%**	**15.52%**	**18.18%**	**19.98%**	**22.10%**	**24.19%**	**25.06%**	**25.84%**	**27.15%**
	VALOR (Miles de Pesos)	**$13 501 117**	**$16 516 378**	**$22 523 292**	**$26 383 860**	**$28 993 694**	**$32 071 148**	**$35 096 885**	**$36 362 266**	**$37 498 644**	**$39 397 997**

* Las provisiones y otros conceptos que se registren en el presente cuadro deben corresponder con los relacionados en la propuesta económica aprobada o modificación contractual.
Incluye IVA, debe sumar el valor total del contrato.

PROVISIONES Y OTROS CONCEPTOS*	VALOR INICIAL / VALOR ACTUALIZADO	VALOR EJECUTADO	% DE EJECUCIÓN
PROVISION PARA AJUSTES, OBRAS COMPLEMENTARIAS Y/O OBRAS ADICIONALES	$ 18 736 505 / $ 18 736 505	$ 20 623 389.00	110.07%
PROVISION PARA JORNADAS DE TRABAJO 24 HORAS DIARIAS 7 DIAS DE LA SEMANA	$ 650 475 / $ 650 475	$ -	0.00%
PROVISION PARA IVA DE OBRA, AJUSTES Y JORNADAS DE TRABAJO 7 POR 24	$ 1 202 134 / $ 1 202 134	$ 1 032 555.00	85.89%
REVISIÓN, AJUSTE Y/O ACTUALIZACIÓN Y/O MODIFICACIÓN Y/O COMPLEMENTACIÓN DE ESTUDIOS Y DISEÑOS	$ 1 150 000 / $ 1 150 000	$ 1 149 648.00	99.97%
IVA - REVISIÓN, AJUSTE Y/O ACTUALIZACIÓN Y/O MODIFICACIÓN Y/O COMPLEMENTACIÓN DE ESTUDIOS Y DISEÑOS	$ 218 500 / $ 218 500	$ 218 433.11	99.97%
GESTION AMBIENTAL, SOCIAL Y PREDIAL (Incluye IVA 19%)	$ 3 759 542 / $ 3 759 542	$ 3 154 488.39	83.91%
PROVISIÓN PARA IMPLEMENTACIÓN DEL PROTOCOLO DE BIOSEGURIDAD POR COVID-19 (INCLUYE IVA 19%)	$ 640 000 / $ 640 000	$ -	0.00%
VALOR TOTAL PROVISIONES Y OTROS CONCEPTOS (B)	$ 26 357 156	$ 26 178 513.50	99.32%
VALOR TOTAL PROVISIONES Y OTROS CONCEPTOS ACTUALIZADAS (B')	$ 26 357 156		
VALOR ACUMULADO DEL CONTRATO C=(A+B)	**$ 171 472 678**	**$ 146 852 212**	**89.12%**
VALOR ACUMULADO ACTUALIZADO DEL CONTRATO C'=(A'+B')	**$ 164 780 697**		

NOTA:
La información consignada en el presente documento es responsabilidad exclusiva del Contratista de Obra y de la Interventoría, debe corresponder con el Programa de Inversiones, Programa de Obra y el Acta de Recibo Parcial de Obra y reflejar la realidad de la ejecución del contrato.

OBSERVACIONES:

Aprueba Firma:
Nombre: SERGIO HUMBERTO RAMIREZ ARROYAVE
Representante legal
Matrícula Profesional No.: 05202-66520 ANT

Aprueba Firma:
Nombre: ANDRES EDUARDO RINCON PEREZ
Representante legal
Matrícula Profesional No.: 25202-084198

Original: Anexo para el pago de la cuenta. (Subdirección Financiera).
Copias: Unidad Ejecutora, Contratista, Interventor y Dirección Territorial.

FECHA 04/02/2025 (Día / Mes / Año)

UNIDAD EJECUTORA: GERENCIA DE GRANDES PROYECTOS 4 **DIRECCIÓN TERRITORIAL:** CORDOBA **ACTA DE RECIBO PARCIAL DE OBRA No.** 44 **DE** ene-2025 (Indicar mes y año) **VALOR BÁSICO ACTA RECIBO PARCIAL DE OBRA:** $ 724 526 422.00

SEGUIMIENTO No. 44
(La numeración debe ser consecutiva y corresponder al número del Acta de recibo parcial de obra)

CONTRATO No: 923 DE 2021

OBJETO:
MEJORAMIENTO Y MANTENIMIENTO, GESTION PREDIAL, SOCIAL, AMBIENTAL SOSTENIBLE DEL CORREDOR SANTA LUCÍA – MOÑITOS EN EL DEPARTAMENTO DE CÓRDOBA, EN MARCO DE LA REACTIVACION ECONOMICA, MEDIANTE EL PROGRAMA DE OBRA PUBLICA "VÍAS PARA LA LEGALIDAD Y LA REACTIVACIÓN VISIÓN 2030"

CONTRATISTA: CONSORCIO ISLA 066-2020

CONTRATO DE INTERVENTORÍA No.: 1050 DE 2021 **INTERVENTOR:** CONSORCIO VIAL NORTE

PLAZO INICIAL: 51 MESES (En meses según contrato principal)
PLAZO ACUMULADO: 51 MESES (En meses según las prórrogas sin suspensiones)
FECHA DE INICIO DEL CONTRATO: 23/06/2021 (Indique día/mes/año)
FECHA DE VENCIMIENTO ACTUAL: 31/08/2025 (Incluidas las suspensiones, indique día/mes/año)
FECHA DE SUSPENSIÓN: (Indique la suspensión que corresponda con el periodo del acta)
FECHA DE REANUDACIÓN: (Indique día/mes/año)
VALOR INICIAL (incluido IVA) **(A)**: **$ 171 472 677 930** (Según contrato principal)
VALOR ADICIONES (incluido IVA) **(B)**: **$ -**
VALOR ACUMULADO (incluido IVA) **(C=A+B)**: **$ 171 472 677 930**

GRANDES PARTIDAS DE PAGO (GPP)	(VALOR INICIAL OBRA PROGRAMADA) Miles de pesos / VALOR ACTUALIZADO OBRA PROGRAMADA Miles de pesos	((%) OBRA PROGRAMADA) / (%) ACTUALIZADO OBRA PROGRAMADA	(%) EJECUTADO / VALOR TOTAL OBRA PROGRAMADA / VALOR OBRA EJECUTADA ACUMULADA Miles de pesos	% Programado / $ Valor Programado / $ Valor Ejecutado / % Ejecutado	21 feb-23	22 mar-23	23 abr-23	24 may-23	25 jun-23	26 jul-23	27 ago-23	28 sep-23	29 oct-23	30 nov-23	
EXPLANACIONES (1, 2, 2.1, 2.2, 3, 4, 5, 6, 7, 8, 9, 10)	$10 953 400	7.55%	5.86%	% P	0.14%	0.05%	0.15%	0.13%	0.14%	0.15%	0.18%	0.20%	0.18%	0.07%	
				$ P	$198 646	$68 897	$212 306	$186 796	$199 739	$223 093	$265 752	$291 921	$260 139	$95 539	
	$8 698 370	6.28%	$8 109 187	$ E	$191 827	$240 939	$290 668	$186 443	$433 221	$226 135	$369 078	$514 428	$276 612	$147 515	
				% E	0.13%	0.17%	0.20%	0.13%	0.30%	0.16%	0.25%	0.35%	0.19%	0.10%	
SUBBASES, BASES Y AFIRMADOS (11, 12, 13, 14, 15)	$37 570 775	25.89%	9.09%	% P	0.14%	0.29%	0.15%	0.12%	0.14%	0.21%	0.33%	0.30%	0.30%	0.16%	
				$ P	$199 528	$424 427	$219 647	$170 649	$206 677	$311 393	$484 781	$439 460	$431 937	$228 831	
	$13 615 926	9.84%	$12 581 639	$ E	$82 305	$185 893	$242 201	$251 239	$755 137	$564 192	$483 559	$172 425	$394 875	$219 517	
				% E	0.06%	0.13%	0.17%	0.17%	0.52%	0.39%	0.33%	0.12%	0.27%	0.15%	
PAVIMENTOS ASFALTICOS (16, 17, 18, 19, 20, 21, 22, 23)	$60 380 305	41.61%	6.43%	% P	0.00%	0.00%	0.00%	0.00%	0.07%	0.67%	0.67%	0.07%	0.67%	0.81%	
				$ P	$0	$0	$0	$0	$99 591	$977 985	$977 985	$102 626	$977 985	$1 181 021	
	$9 024 538	6.52%	$8 901 028	$ E	-$99 591	$0	$0	$0	$0	$0	$0	$0	$475 286	$1 251 630	
				% E	-0.07%	0.00%	0.00%	0.00%	0.00%	0.00%	0.00%	0.00%	0.33%	0.86%	
ESTRUCTURAS Y DRENAJES (24, 24.1-24.3, 25, 26, 26.1, 26.2, 27, 27.1, 27.2, 28, 29, 29.1, 29.2, 30, 31, 32, 32.1, 32.2, 32.3, 33, 34, 35, 35.1-35.5, 36, 37, 38, 39, 40, 41, 42, 43, 44, 45, 46)	$28 069 719	19.34%	15.02%	% P	0.31%	0.46%	0.60%	0.48%	0.70%	0.99%	0.68%	0.64%	0.58%	0.67%	
				$ P	$442 793	$661 405	$873 989	$690 604	$1 008 745	$1 429 742	$985 194	$922 826	$845 024	$979 407	
	$24 313 484	17.56%	$20 785 068	$ E	$342 574	$400 346	$522 651	$576 529	$985 274	$762 358	$857 174	$641 039	$747 878	[illegible]	
				% E	0.24%	0.28%	0.36%	0.40%	0.68%	0.53%	0.59%	0.44%	0.52%	0.22%	50%
SEÑALIZACION Y SEGURIDAD (47, 48, 49, 50, 51, 52, 53, 54, 55)	$2 153 626	1.48%	0.86%	% P	0.00%	0.06%	0.10%	0.06%	0.00%	0.18%	0.19%	0.10%	0.04%	0.14%	
				$ P	$0	$83 539	$147 163	$83 517	$0	$255 750	$281 739	$144 096	$57 839	$208 724	
	$2 058 237	1.49%	$1 194 945	$ E	$0	$0	$0	$0	$0	$0	$531 697	$20 655	$0	$176 577	
				% E	0.00%	0.00%	0.00%	0.00%	0.00%	0.00%	0.37%	0.01%	0.00%	0.12%	
OBRAS VARIAS (56, 57)	$263 768	0.18%	0.04%	% P	0.00%	-0.01%	0.01%	0.00%	0.00%	0.01%	0.01%	0.01%	0.00%	0.01%	
				$ P	$0	$20 719	$10 999	$0	$0	$20 719	$18 835	$19 023	$0	$18 835	
	$57 936	0.04%	$57 936	$ E	$0	$0	$0	$0	$5 858	$2 128	$0	$2 467	$0	$30 287	
				% E	0.00%	0.00%	0.00%	0.00%	0.00%	0.00%	0.00%	0.00%	0.00%	0.02%	
TRANSPORTES (58, 59)	$5 723 929	3.94%	11.16%	% P	0.09%	0.08%	0.03%	0.05%	0.06%	0.12%	0.04%	0.08%	0.02%	0.16%	
				$ P	$131 159	$113 152	$38 987	$75 382	$83 472	$173 286	$60 832	$118 504	$31 249	$237 834	
	$15 959 226	11.53%	$15 441 892	$ E	$204 531	$79 162	$4 014	$146 020	$147 155	$240 352	$49 190	$791 488	$246 117	$770 414	
				% E	0.14%	0.05%	0.00%	0.10%	0.10%	0.17%	0.03%	0.55%	0.17%	0.53%	
NO PREVISTOS (60, 61, 62, 63, 64, 65, 66, 67, 68, 69, 70, 71, 72, 73, 74, 75, 76, 77, 78, 79, 80, 81, 82, 83, 84, 85, 86, 87, 89, 90, 91, 92, 93, 94, 95, 96, 97, 98, 99)	$0	$0	38.72%	% P	0.46%	0.38%	0.65%	1.15%	1.83%	1.53%	2.19%	1.26%	1.59%	1.39%	
				$ P	$663 593	$557 125	$937 384	$1 670 666	$2 657 767	$2 216 591	$3 173 643	$1 827 141	$2 311 424	$2 019 538	
	$64 695 825	46.74%	$53 602 004	$ E	$1 434 264	$1 580 774	$1 784 164	$2 582 887	$2 808 547	$2 771 597	$3 056 211	$3 102 380	$2 890 932	$2 801 722	
				% E	0.99%	1.09%	1.23%	1.78%	1.94%	1.91%	2.11%	2.14%	1.99%	1.93%	0%
VALOR BÁSICO DE OBRA (A)	$ 145 115 522	100%	87.18%												
VALOR BÁSICO DE OBRA ACTUALIZADO (A')	**$ 138 423 541**	100%	$120 673 699												

NOTAS SEGUIMIENTO AL PROGRAMA DE INVERSIONES:

1. Indicar los ítems de pago agrupados en cada GPP.
2. El Programa de Inversiones debe ser consistente con el Programa de Obra aprobado.
3. El porcentaje programado de cada GPP se calcula teniendo en cuenta la relación entre el valor de la GPP y el "Valor básico de obra programada".
4. El Programa de Inversiones se calcula considerando el Valor básico de la obra (sin incluir provisiones e IVA.).
5. Para los contratos en los cuales se tengan considerados ítems de obra que no se puedan agrupar por GPP, se debe diligenciar el formato con los ítems de obra.

CONVENCIONES

TIPO DE DIBUJO	PROGRAMADO ANTERIOR	REPROGRAMADO 7	EJECUTADO
BARRAS	$ Valor	$ Valor	$ Valor
CURVAS			

		21	22	23	24	25	26	27	28	29	30
INVERSIÓN OBRA PROGRAMADA MES	%	**1.13%**	**1.33%**	**1.69%**	**1.98%**	**2.93%**	**3.87%**	**4.31%**	**2.66%**	**3.39%**	**3.42%**
	VALOR (Miles de Pesos)	**$1 635 720**	**$1 929 263**	**$2 448 498**	**$2 877 613**	**$4 255 990**	**$5 618 564**	**$6 248 742**	**$3 865 597**	**$4 915 597**	**$4 969 729**
INVERSIÓN OBRA PROGRAMADA ACUMULADA	%	**27.80%**	**29.13%**	**30.82%**	**34.29%**	**37.22%**	**41.10%**	**45.40%**	**48.07%**	**51.45%**	**55.76%**
	VALOR (Miles de Pesos)	**$40 293 292**	**$42 222 555**	**$44 671 053**	**$49 762 330**	**$54 018 320**	**$59 636 884**	**$65 885 626**	**$69 751 224**	**$74 666 821**	**$80 923 010**
INVERSIÓN OBRA EJECUTADA MES	%	**1.49%**	**1.71%**	**1.96%**	**2.58%**	**3.54%**	**3.15%**	**3.68%**	**3.61%**	**3.47%**	**3.94%**
	VALOR (Miles de Pesos)	**$2 155 909**	**$2 487 114**	**$2 843 697**	**$3 743 117**	**$5 135 192**	**$4 566 762**	**$5 346 910**	**$5 244 882**	**$5 031 700**	**$5 710 574**
INVERSIÓN OBRA EJECUTADA ACUMULADA	%	**28.64%**	**30.35%**	**32.31%**	**34.89%**	**38.43%**	**41.57%**	**45.26%**	**48.87%**	**52.34%**	**56.28%**
	VALOR (Miles de Pesos)	**$41 553 906**	**$44 041 021**	**$46 884 717**	**$50 627 834**	**$55 763 027**	**$60 329 789**	**$65 676 698**	**$70 921 581**	**$75 953 281**	**$81 663 855**

* Las provisiones y otros conceptos que se registren en el presente cuadro deben corresponder con los relacionados en la propuesta económica aprobada o modificación contractual.
Incluye IVA, debe sumar el valor total del contrato.

PROVISIONES Y OTROS CONCEPTOS*	VALOR INICIAL / VALOR ACTUALIZADO	VALOR EJECUTADO	% DE EJECUCIÓN
PROVISION PARA AJUSTES, OBRAS COMPLEMENTARIAS Y/O OBRAS ADICIONALES	$ 18 736 505 / $ 18 736 505	$ 20 623 389	110.07%
PROVISION PARA JORNADAS DE TRABAJO 24 HORAS DIARIAS 7 DIAS DE LA SEMANA	$ 650 475 / $ 650 475	$ -	0.00%
PROVISION PARA IVA DE OBRA, AJUSTES Y JORNADAS DE TRABAJO 7 POR 24	$ 1 202 134 / $ 1 202 134	$ 1 032 555	85.89%
REVISIÓN, AJUSTE Y/O ACTUALIZACIÓN Y/O MODIFICACIÓN Y/O COMPLEMENTACIÓN DE ESTUDIOS Y DISEÑOS	$ 1 150 000 / $ 1 150 000	$ 1 149 648	99.97%
IVA - REVISIÓN, AJUSTE Y/O ACTUALIZACIÓN Y/O MODIFICACIÓN Y/O COMPLEMENTACIÓN DE ESTUDIOS Y DISEÑOS	$ 218 500 / $ 218 500	$ 218 433	99.97%
GESTION AMBIENTAL, SOCIAL Y PREDIAL (Incluye IVA 19%)	$ 3 759 542 / $ 3 759 542	$ 3 154 488	83.91%
PROVISIÓN PARA IMPLEMENTACIÓN DEL PROTOCOLO DE BIOSEGURIDAD POR COVID-19 (INCLUYE IVA 19%)	$ 640 000 / $ 640 000	$ -	0.00%
VALOR TOTAL PROVISIONES Y OTROS CONCEPTOS (B)	$ 26 357 156	$ 26 178 513	99.32%
VALOR TOTAL PROVISIONES Y OTROS CONCEPTOS ACTUALIZADAS (B')	$ 26 357 156		
VALOR ACUMULADO DEL CONTRATO C=(A+B)	**$ 171 472 678**	**$ 146 852 212**	**89.12%**
VALOR ACUMULADO ACTUALIZADO DEL CONTRATO C'=(A'+B')	**$ 164 780 697**		

NOTA:
La información consignada en el presente documento es responsabilidad exclusiva del Contratista de Obra y de la Interventoría, debe corresponder con el Programa de Inversiones, Programa de Obra y el Acta de Recibo Parcial de Obra y reflejar la realidad de la ejecución del contrato.

OBSERVACIONES:

Aprueba Firma:
Nombre: SERGIO HUMBERTO RAMIREZ ARROYAVE
Representante legal
Matrícula Profesional No.: 05202-66520 ANT

Aprueba Firma:
Nombre: ANDRES EDUARDO RINCON PEREZ
Representante legal
Matrícula Profesional No.: 25202-084198

Original: Anexo para el pago de la cuenta. (Subdirección Financiera).
Copias: Unidad Ejecutora, Contratista, Interventor y Dirección Territorial.

FECHA 04/02/2025 (Día / Mes / Año)

UNIDAD EJECUTORA: GERENCIA DE GRANDES PROYECTOS 4 **DIRECCIÓN TERRITORIAL:** CORDOBA **ACTA DE RECIBO PARCIAL DE OBRA No.** 44 **DE** ene-2025 (Indicar mes y año) **VALOR BÁSICO ACTA RECIBO PARCIAL DE OBRA:** $ 724 526 422.00

SEGUIMIENTO No. 44
(La numeración debe ser consecutiva y corresponder al número del Acta de recibo parcial de obra)

CONTRATO No: 923 DE 2021

OBJETO:
MEJORAMIENTO Y MANTENIMIENTO, GESTION PREDIAL, SOCIAL, AMBIENTAL SOSTENIBLE DEL CORREDOR SANTA LUCÍA – MOÑITOS EN EL DEPARTAMENTO DE CÓRDOBA, EN MARCO DE LA REACTIVACION ECONOMICA, MEDIANTE EL PROGRAMA DE OBRA PUBLICA "VÍAS PARA LA LEGALIDAD Y LA REACTIVACIÓN VISIÓN 2030"

CONTRATISTA: CONSORCIO ISLA 066-2020

CONTRATO DE INTERVENTORÍA No.: 1050 DE 2021 **INTERVENTOR:** CONSORCIO VIAL NORTE

PLAZO INICIAL: 51 MESES (En meses según contrato principal)
PLAZO ACUMULADO: 51 MESES (En meses según las prórrogas sin suspensiones)
FECHA DE INICIO DEL CONTRATO: 23/06/2021 (Indique día/mes/año)
FECHA DE VENCIMIENTO ACTUAL: 31/08/2025 (Incluidas las suspensiones, indique día/mes/año)
FECHA DE SUSPENSIÓN: (Indique la suspensión que corresponda con el periodo del acta)
FECHA DE REANUDACIÓN: (Indique día/mes/año)
VALOR INICIAL (incluido IVA) **(A)**: **$ 171 472 677 930** (Según contrato principal)
VALOR ADICIONES (incluido IVA) **(B)**: $ -
VALOR ACUMULADO (incluido IVA) **(C=A+B)**: **$ 171 472 677 930**

GRANDES PARTIDAS DE PAGO (GPP)	(VALOR INICIAL OBRA PROGRAMADA) Miles de pesos / VALOR ACTUALIZADO OBRA PROGRAMADA Miles de pesos	((%) OBRA PROGRAMADA) / (%) ACTUALIZADO OBRA PROGRAMADA	(%) EJECUTADO / VALOR TOTAL OBRA PROGRAMADA / VALOR OBRA EJECUTADA ACUMULADA Miles de pesos	% Programado / $ Valor Programado / $ Valor Ejecutado / % Ejecutado	31 dic-23	32 ene-24	33 feb-24	34 mar-24	35 abr-24	36 may-24	37 jun-24	38 jul-24	39 ago-24	40 sep-24	
EXPLANACIONES (1, 2, 2.1, 2.2, 3, 4, 5, 6, 7, 8, 9, 10)	$10 953 400	7.55%	5.86%	% P	0.02%	0.06%	0.14%	0.12%	0.13%	0.13%	0.13%	0.04%	0.05%	0.07%	100%
				$ P	$28 506	$86 953	$203 360	$177 268	$182 066	$182 147	$195 272	$63 614	$67 151	$103 678	
	$8 698 370	6.28%	$8 109 187	$ E	$216 852	$207 060	$352 800	$374 068	$253 583	$80 516	$37 482	$29 764	$25 970	$23 903	
				% E	0.15%	0.14%	0.24%	0.26%	0.17%	0.06%	0.03%	0.02%	0.02%	0.02%	
SUBBASES, BASES Y AFIRMADOS (11, 12, 13, 14, 15)	$37 570 775	25.89%	9.09%	% P	0.06%	0.11%	0.19%	0.19%	0.19%	0.19%	0.20%	0.09%	0.10%	0.15%	
				$ P	$91 473	$156 595	$280 701	$270 039	$277 346	$277 471	$297 464	$133 977	$141 428	$218 358	
	$13 615 926	9.84%	$12 581 639	$ E	$442 118	$91 450	$388 081	$264 873	$174 254	$36 545	$174 599	$17 950	$30 226	$6 651	
				% E	0.30%	0.06%	0.27%	0.18%	0.12%	0.03%	0.12%	0.01%	0.02%	0.00%	
PAVIMENTOS ASFALTICOS (16, 17, 18, 19, 20, 21, 22, 23)	$60 380 305	41.61%	6.43%	% P	0.30%	0.53%	0.64%	0.02%	0.02%	0.02%	0.02%	0.23%	0.00%	0.00%	
				$ P	$436 837	$769 543	$922 238	$34 167	$35 092	$33 107	$37 637	$339 683	$0	$0	
	$9 024 538	6.52%	$8 901 028	$ E	$0	$1 620 722	$0	$58 317	$0	$0	$0	$0	$217 828	$0	
				% E	0.00%	1.12%	0.00%	0.04%	0.00%	0.00%	0.00%	0.00%	0.15%	0.00%	
ESTRUCTURAS Y DRENAJES (24, 24.1-24.3, 25, 26, 26.1, 26.2, 27, 27.1, 27.2, 28, 29, 29.1, 29.2, 30, 31, 32, 32.1, 32.2, 32.3, 33, 34, 35, 35.1-35.5, 36, 37, 38, 39, 40, 41, 42, 43, 44, 45, 46)	$28 069 719	19.34%	15.02%	% P	0.35%	0.23%	0.38%	0.46%	0.47%	0.47%	0.51%	0.39%	0.41%	0.63%	
				$ P	$514 [illegible]	$340 493	$544 314	$670 279	$688 418	$688 727	$738 353	$562 405	$593 682	$916 617	
	$24 313 484	17.56%	$20 785 068	$ E	$83 493	$244 236	$622 327	$1 154 979	$674 588	$849 444	$622 961	$763 422	$682 541	$898 723	
				% E	0.06%	0.17%	0.43%	0.80%	0.46%	0.59%	0.43%	0.53%	0.47%	0.62%	50%
SEÑALIZACION Y SEGURIDAD (47, 48, 49, 50, 51, 52, 53, 54, 55)	$2 153 626	1.48%	0.86%	% P	0.07%	0.00%	0.00%	0.07%	0.07%	0.07%	0.08%	0.05%	0.06%	0.09%	
				$ P	$98 553	$0	$0	$105 678	$108 537	$108 586	$116 410	$78 295	$82 649	$127 606	
	$2 058 237	1.49%	$1 194 945	$ E	$43 617	$0	$0	$31 823	$0	$0	$0	$0	$106 841	$43 124	
				% E	0.03%	0.00%	0.00%	0.02%	0.00%	0.00%	0.00%	0.00%	0.07%	0.03%	
OBRAS VARIAS (56, 57)	$263 768	0.18%	0.04%	% P	0.00%	0.00%	0.01%	0.00%	0.00%	0.00%	0.00%	0.00%	0.00%	0.00%	
				$ P	$0	$5 894	$9 423	$4 302	$4 418	$4 420	$4 739	$3 251	$3 432	$5 299	
	$57 936	0.04%	$57 936	$ E	$0	$0	$0	$0	$0	$0	$0	$0	$0	$0	
				% E	0.00%	0.00%	0.00%	0.00%	0.00%	0.00%	0.00%	0.00%	0.00%	0.00%	
TRANSPORTES (58, 59)	$5 723 929	3.94%	11.16%	% P	0.08%	0.06%	0.09%	0.16%	0.17%	0.17%	0.18%	0.04%	0.04%	0.06%	
				$ P	$121 848	$80 069	$128 000	$237 448	$243 874	$243 983	$261 563	$56 484	$59 625	$92 058	
	$15 959 226	11.53%	$15 441 892	$ E	$907 701	$710 009	$263 942	$693 973	$1 017 742	$731 074	$647 382	$184 923	$58 512	$383 919	
				% E	0.63%	0.49%	0.18%	0.48%	0.70%	0.50%	0.45%	0.13%	0.04%	0.26%	
NO PREVISTOS (60, 61, 62, 63, 64, 65, 66, 67, 68, 69, 70, 71, 72, 73, 74, 75, 76, 77, 78, 79, 80, 81, 82, 83, 84, 85, 86, 87, 89, 90, 91, 92, 93, 94, 95, 96, 97, 98, 99)	$0	$0	38.72%	% P	0.51%	0.49%	0.94%	1.35%	1.38%	1.38%	1.48%	0.48%	0.83%	1.13%	
				$ P	$743 073	$715 452	$1 356 965	$1 955 820	$2 008 748	$2 009 649	$2 154 454	$691 580	$1 203 282	$1 633 387	
	$64 695 825	46.74%	$53 602 004	$ E	$1 290 831	$1 382 349	$1 820 964	$1 469 117	$1 664 688	$1 745 122	$1 610 007	$1 303 646	$1 220 247	$1 194 787	
				% E	0.89%	0.95%	1.25%	1.01%	1.15%	1.20%	1.11%	0.90%	0.84%	0.82%	0%
VALOR BÁSICO DE OBRA (A)	$ 145 115 522	100%	87.18%												
VALOR BÁSICO DE OBRA ACTUALIZADO (A')	**$ 138 423 541**	100%	$120 673 699												

NOTAS SEGUIMIENTO AL PROGRAMA DE INVERSIONES:
1. Indicar los ítems de pago agrupados en cada GPP.
2. El Programa de Inversiones debe ser consistente con el Programa de Obra aprobado.
3. El porcentaje programado de cada GPP se calcula teniendo en cuenta la relación entre el valor de la GPP y el "Valor básico de obra programada".
4. El Programa de Inversiones se calcula considerando el Valor básico de la obra (sin incluir provisiones e IVA.).
5. Para los contratos en los cuales se tengan considerados ítems de obra que no se puedan agrupar por GPP, se debe diligenciar el formato con los ítems de obra.

CONVENCIONES

TIPO DE DIBUJO	PROGRAMADO ANTERIOR	REPROGRAMADO 9	EJECUTADO
BARRAS	$ Valor	$ Valor	$ Valor
CURVAS			

INVERSIÓN OBRA PROGRAMADA MES	%	**1.40%**	**1.49%**	**2.37%**	**2.38%**	**2.45%**	**2.45%**	**2.62%**	**1.33%**	**1.48%**	**2.13%**
	VALOR (Miles de Pesos)	**$2 031 739**	**$2 155 000**	**$3 445 000**	**$3 455 000**	**$3 548 498**	**$3 550 090**	**$3 805 892**	**$1 929 289**	**$2 151 248**	**$3 097 003**
INVERSIÓN OBRA PROGRAMADA ACUMULADA	%	**57.16%**	**58.65%**	**61.02%**	**66.02%**	**68.47%**	**70.91%**	**73.54%**	**74.87%**	**76.35%**	**78.48%**
	VALOR (Miles de Pesos)	**$82 954 749**	**$85 109 749**	**$88 554 749**	**$95 807 406**	**$99 355 905**	**$102 905 995**	**$106 711 887**	**$108 648 833**	**$110 800 081**	**$113 897 084**
INVERSIÓN OBRA EJECUTADA MES	%	**2.06%**	**2.93%**	**2.38%**	**2.79%**	**2.61%**	**2.37%**	**2.13%**	**1.58%**	**1.61%**	**1.76%**
	VALOR (Miles de Pesos)	**$2 984 611**	**$4 255 826**	**$3 448 114**	**$4 047 149**	**$3 784 855**	**$3 442 700**	**$3 092 433**	**$2 299 706**	**$2 342 166**	**$2 551 107**
INVERSIÓN OBRA EJECUTADA ACUMULADA	%	**58.33%**	**61.26%**	**63.64%**	**66.43%**	**69.04%**	**71.41%**	**73.54%**	**75.13%**	**76.74%**	**78.50%**
	VALOR (Miles de Pesos)	**$84 648 466**	**$88 904 292**	**$92 352 406**	**$96 399 556**	**$100 184 410**	**$103 627 111**	**$106 719 544**	**$109 019 250**	**$111 361 416**	**$113 912 523**

* Las provisiones y otros conceptos que se registren en el presente cuadro deben corresponder con los relacionados en la propuesta económica aprobada o modificación contractual.
Incluye IVA, debe sumar el valor total del contrato.

PROVISIONES Y OTROS CONCEPTOS*	VALOR INICIAL / VALOR ACTUALIZADO	VALOR EJECUTADO	% DE EJECUCIÓN
PROVISION PARA AJUSTES, OBRAS COMPLEMENTARIAS Y/O OBRAS ADICIONALES	$ 18 736 505 / $ 18 736 505	$ 20 623 389	62.40%
PROVISION PARA JORNADAS DE TRABAJO 24 HORAS DIARIAS 7 DIAS DE LA SEMANA	$ 650 475 / $ 650 475	$ -	0.00%
PROVISION PARA IVA DE OBRA, AJUSTES Y JORNADAS DE TRABAJO 7 POR 24	$ 1 202 134 / $ 1 202 134	$ 1 032 555	3.12%
REVISIÓN, AJUSTE Y/O ACTUALIZACIÓN Y/O MODIFICACIÓN Y/O COMPLEMENTACIÓN DE ESTUDIOS Y DISEÑOS	$ 1 150 000 / $ 1 150 000	$ 1 149 648	3.48%
IVA - REVISIÓN, AJUSTE Y/O ACTUALIZACIÓN Y/O MODIFICACIÓN Y/O COMPLEMENTACIÓN DE ESTUDIOS Y DISEÑOS	$ 218 500 / $ 218 500	$ 218 433	0.66%
GESTION AMBIENTAL, SOCIAL Y PREDIAL (Incluye IVA 19%)	$ 3 759 542 / $ 3 759 542	$ 3 154 488	9.54%
PROVISIÓN PARA IMPLEMENTACIÓN DEL PROTOCOLO DE BIOSEGURIDAD POR COVID-19 (INCLUYE IVA 19%)	$ 640 000 / $ 640 000	$ -	0.00%
VALOR TOTAL PROVISIONES Y OTROS CONCEPTOS (B)	$ 26 357 156	$ 26 178 513	79.21%
VALOR TOTAL PROVISIONES Y OTROS CONCEPTOS ACTUALIZADAS (B')	$ 26 357 156		
VALOR ACUMULADO DEL CONTRATO C=(A+B)	**$ 171 472 678**	**$ 146 852 212**	**89.12%**
VALOR ACUMULADO ACTUALIZADO DEL CONTRATO C'=(A'+B')	**$ 164 780 697**		

NOTA:
La información consignada en el presente documento es responsabilidad exclusiva del Contratista de Obra y de la Interventoría, debe corresponder con el Programa de Inversiones, Programa de Obra y el Acta de Recibo Parcial de Obra y reflejar la realidad de la ejecución del contrato.

OBSERVACIONES:

Aprueba Firma:
Nombre: SERGIO HUMBERTO RAMIREZ ARROYAVE
Representante legal
Matrícula Profesional No.: 05202-66520 ANT

Aprueba Firma:
Nombre: ANDRES EDUARDO RINCÓN PEREZ
Representante legal
Matrícula Profesional No.: 25202-084198

Original: Anexo para el pago de la cuenta. (Subdirección Financiera).
Copias: Unidad Ejecutora, Contratista, Interventor y Dirección Territorial.

FECHA 04/02/2025 (Día / Mes / Año)

UNIDAD EJECUTORA: GERENCIA DE GRANDES PROYECTOS 4 **DIRECCIÓN TERRITORIAL:** CORDOBA **ACTA DE RECIBO PARCIAL DE OBRA No.** 44 **DE** ene-2025 (Indicar mes y año) **VALOR BÁSICO ACTA RECIBO PARCIAL DE OBRA:** $ 724 526 422.00

SEGUIMIENTO No. 44
(La numeración debe ser consecutiva y corresponder al número del Acta de recibo parcial de obra)

CONTRATO No: 923 DE 2021

OBJETO:
MEJORAMIENTO Y MANTENIMIENTO, GESTION PREDIAL, SOCIAL, AMBIENTAL SOSTENIBLE DEL CORREDOR SANTA LUCÍA – MOÑITOS EN EL DEPARTAMENTO DE CÓRDOBA, EN MARCO DE LA REACTIVACION ECONOMICA, MEDIANTE EL PROGRAMA DE OBRA PUBLICA "VÍAS PARA LA LEGALIDAD Y LA REACTIVACIÓN VISIÓN 2030"

CONTRATISTA: CONSORCIO ISLA 066-2020

CONTRATO DE INTERVENTORÍA No.: 1050 DE 2021 **INTERVENTOR:** CONSORCIO VIAL NORTE

PLAZO INICIAL: 51 MESES (En meses según contrato principal)
PLAZO ACUMULADO: 51 MESES (En meses según las prórrogas sin suspensiones)
FECHA DE INICIO DEL CONTRATO: 23/06/2021 (Indique día/mes/año)
FECHA DE VENCIMIENTO ACTUAL: 31/08/2025 (Incluidas las suspensiones, indique día/mes/año)
FECHA DE SUSPENSIÓN: (Indique la suspensión que corresponda con el periodo del acta)
FECHA DE REANUDACIÓN: (Indique día/mes/año)
VALOR INICIAL (incluido IVA) **(A)**: **$ 171 472 677 930** (Según contrato principal)
VALOR ADICIONES (incluido IVA) **(B)**: $ -
VALOR ACUMULADO (incluido IVA) **(C=A+B)**: **$ 171 472 677 930**

GRANDES PARTIDAS DE PAGO (GPP)	(VALOR INICIAL OBRA PROGRAMADA) Miles de pesos / VALOR ACTUALIZADO OBRA PROGRAMADA Miles de pesos	((%) OBRA PROGRAMADA) / (%) ACTUALIZADO OBRA PROGRAMADA	(%) EJECUTADO / VALOR TOTAL OBRA PROGRAMADA / VALOR OBRA EJECUTADA ACUMULADA Miles de pesos	% Programado / $ Valor Programado / $ Valor Ejecutado / % Ejecutado	41 oct-24	42 nov-24	43 dic-24	44 ene-25	45 feb-25	46 mar-25	47 abr-25	48 may-25	49 jun-25	50 jul-25	
EXPLANACIONES (1, 2, 2.1, 2.2, 3, 4, 5, 6, 7, 8, 9, 10)	$10 953 400	7.55%	5.86%	% P	0.06%	0.05%	0.14%	0.00%	0.00%	0.01%	0.01%	0.08%	0.09%	0.13%	100%
				$ P	$80 324	$74 859	$191 267	$4 206	$6 309	$8 412	$10 514	$100 533	$129 396	$179 947	
	$8 698 370	6.28%	$8 109 187	$ E	$15 914	$7 922	$15 639	$5 149	$0	$0	$0	$0	$0	$0	
				% E	0.01%	0.01%	0.01%	0.00%	0.00%	0.00%	0.00%	0.00%	0.00%	0.00%	
SUBBASES, BASES Y AFIRMADOS (11, 12, 13, 14, 15)	$37 570 775	25.89%	9.09%	% P	0.10%	0.09%	0.02%	0.00%	0.01%	0.01%	0.01%	0.09%	0.11%	0.16%	
				$ P	$144 492	$127 845	$20 950	$5 028	$7 543	$10 057	$12 571	$129 760	$154 704	$214 747	
	$13 615 926	9.84%	$12 581 639	$ E	[illegible]	$117 472	$52 007	$59 888	$0	$0	$0	$0	$0	$0	
				% E	0.05%	0.08%	0.04%	0.04%	0.00%	0.00%	0.00%	0.00%	0.00%	0.00%	
PAVIMENTOS ASFALTICOS (16, 17, 18, 19, 20, 21, 22, 23)	$60 380 305	41.61%	6.43%	% P	0.01%	0.01%	0.03%	0.00%	0.00%	0.00%	0.00%	0.00%	0.00%	0.06%	
				$ P	$16 875	$9 739	$39 817	$0	$0	$0	$1 939	$0	$0	$87 698	
	$9 024 538	6.52%	$8 901 028	$ E	$0	$0	$0	$3 471	$0	$0	$0	$0	$0	$0	
				% E	0.00%	0.00%	0.00%	0.00%	0.00%	0.00%	0.00%	0.00%	0.00%	0.00%	
ESTRUCTURAS Y DRENAJES (24, 24.1-24.3, 25, 26, 26.1, 26.2, 27, 27.1, 27.2, 28, 29, 29.1, 29.2, 30, 31, 32, 32.1, 32.2, 32.3, 33, 34, 35, 35.1-35.5, 36, 37, 38, 39, 40, 41, 42, 43, 44, 45, 46)	$28 069 719	19.34%	15.02%	% P	0.37%	0.32%	0.87%	0.01%	0.02%	0.03%	0.04%	0.37%	0.45%	0.62%	
				$ P	$542 859	$463 768	$1 207 042	$20 055	$30 083	$40 111	$50 138	$517 539	$617 025	$856 505	
	$24 313 484	17.56%	$20 785 068	$ E	$442 366	$493 949	$466 412	-$27 783	$0	$0	$0	$0	$0	$0	
				% E	0.30%	0.34%	0.34%	-0.02%	0.00%	0.00%	0.00%	0.00%	0.00%	0.00%	50%
SEÑALIZACION Y SEGURIDAD (47, 48, 49, 50, 51, 52, 53, 54, 55)	$2 153 626	1.48%	0.86%	% P	0.00%	0.05%	0.14%	0.00%	0.00%	0.00%	0.00%	0.06%	0.08%	0.11%	
				$ P	$5 593	$68 396	$191 567	$1 954	$2 931	$3 908	$4 885	$88 824	$105 899	$147 000	
	$2 058 237	1.49%	$1 194 945	$ E	$715 613	-$399 281	-$104 968	$12 026	$0	$0	$0	$0	$0	$0	
				% E	0.49%	-0.28%	-0.08%	0.01%	0.00%	0.00%	0.00%	0.00%	0.00%	0.00%	
OBRAS VARIAS (56, 57)	$263 768	0.18%	0.04%	% P	0.00%	0.00%	0.00%	0.00%	0.00%	0.00%	0.00%	0.00%	0.00%	0.00%	
				$ P	$1 374	$1 616	$0	$0	$0	$0	$0	$0	$0	$0	
	$57 936	0.04%	$57 936	$ E	$0	$0	$0	$0	$0	$0	$0	$0	$0	$0	
				% E	0.00%	0.00%	0.00%	0.00%	0.00%	0.00%	0.00%	0.00%	0.00%	0.00%	
TRANSPORTES (58, 59)	$5 723 929	3.94%	11.16%	% P	0.05%	0.06%	0.15%	0.00%	0.00%	0.00%	0.01%	0.06%	0.08%	0.11%	
				$ P	$74 323	$86 848	$202 141	$3 413	$5 119	$6 826	$8 532	$88 071	$108 548	$150 677	
	$15 959 226	11.53%	$15 441 892	$ E	$7 318	$26 857	$103 463	$23 852	$0	$0	$0	$0	$0	$0	
				% E	0.01%	0.02%	0.07%	0.02%	0.00%	0.00%	0.00%	0.00%	0.00%	0.00%	
NO PREVISTOS (60, 61, 62, 63, 64, 65, 66, 67, 68, 69, 70, 71, 72, 73, 74, 75, 76, 77, 78, 79, 80, 81, 82, 83, 84, 85, 86, 87, 89, 90, 91, 92, 93, 94, 95, 96, 97, 98, 99)	$0	$0	38.72%	% P	0.80%	0.95%	3.23%	0.05%	0.07%	0.09%	0.12%	1.19%	1.42%	1.90%	
				$ P	$1 155 803	$1 382 361	$4 465 435	$65 344	$98 015	$130 687	$161 420	$1 647 823	$1 961 035	$2 634 455	
	$64 695 825	46.74%	$53 602 004	$ E	$881 000	$1 975 569	$1 142 523	$647 924	$0	$0	$0	$0	$0	$0	
				% E	0.61%	1.36%	0.83%	0.47%	0.00%	0.00%	0.00%	0.00%	0.00%	0.00%	0%
					REPROG. 10	REPROG. 11	REPROG. 12	REPROG. 13							
VALOR BÁSICO DE OBRA (A)	$ 145 115 522	100%	87.18%												
VALOR BÁSICO DE OBRA ACTUALIZADO (A')	**$ 138 423 541**	100%	$120 673 699												

NOTAS SEGUIMIENTO AL PROGRAMA DE INVERSIONES:

1. Indicar los ítems de pago agrupados en cada GPP.
2. El Programa de Inversiones debe ser consistente con el Programa de Obra aprobado.
3. El porcentaje programado de cada GPP se calcula teniendo en cuenta la relación entre el valor de la GPP y el "Valor básico de obra programada".
4. El Programa de Inversiones se calcula considerando el Valor básico de la obra (sin incluir provisiones e IVA.).
5. Para los contratos en los cuales se tengan considerados ítems de obra que no se puedan agrupar por GPP, se debe diligenciar el formato con los ítems de obra.

CONVENCIONES			
TIPO DE DIBUJO	PROGRAMADO ANTERIOR	REPROGRAMADO 13	EJECUTADO
BARRAS	$ Valor	$Valor	$ Valor
CURVAS			

		41 oct-24	42 nov-24	43 dic-24	44 ene-25	45 feb-25	46 mar-25	47 abr-25	48 may-25	49 jun-25	50 jul-25
INVERSIÓN OBRA PROGRAMADA MES	%	**1.39%**	**1.53%**	**4.56%**	**0.07%**	**0.11%**	**0.14%**	**0.18%**	**1.86%**	**2.22%**	**3.09%**
	VALOR (Miles de Pesos)	**$2 021 643**	**$2 215 433**	**$6 318 219**	**$100 000**	**$150 000**	**$200 000**	**$250 000**	**$2 580 549**	**$3 076 607**	**$4 270 699**
INVERSIÓN OBRA PROGRAMADA ACUMULADA	%	**79.88%**	**81.50%**	**90.00%**	**88.24%**	**88.35%**	**88.50%**	**88.68%**	**90.54%**	**92.76%**	**95.85%**
	VALOR (Miles de Pesos)	**$115 934 167**	**$118 267 043**	**$124 592 318**	**$122 149 174**	**$122 299 174**	**$122 499 174**	**$122 749 174**	**$125 329 722**	**$128 406 329**	**$132 677 028**
INVERSIÓN OBRA EJECUTADA MES	%	**1.47%**	**1.53%**	**1.21%**	**0.52%**						
	VALOR (Miles de Pesos)	**$2 139 087**	**$2 222 488**	**$1 675 076**	**$724 526**						
INVERSIÓN OBRA EJECUTADA ACUMULADA	%	**79.97%**	**81.50%**	**86.65%**	**87.18%**						
	VALOR (Miles de Pesos)	**$116 051 610**	**$118 274 098**	**$119 949 174**	**$120 673 700**						

* Las provisiones y otros conceptos que se registren en el presente cuadro deben corresponder con los relacionados en la propuesta económica aprobada o modificación contractual.
Incluye IVA, debe sumar el valor total del contrato.

PROVISIONES Y OTROS CONCEPTOS*	VALOR INICIAL / VALOR ACTUALIZADO	VALOR EJECUTADO	% DE EJECUCIÓN
PROVISION PARA AJUSTES, OBRAS COMPLEMENTARIAS Y/O OBRAS ADICIONALES	$ 18 736 505 / $ 18 736 505	$ 20 623 389	62.40%
PROVISION PARA JORNADAS DE TRABAJO 24 HORAS DIARIAS 7 DIAS DE LA SEMANA	$ 650 475 / $ 650 475	$ -	0.00%
PROVISION PARA IVA DE OBRA, AJUSTES Y JORNADAS DE TRABAJO 7 POR 24	$ 1 202 134 / $ 1 202 134	$ 1 032 555	3.12%
REVISIÓN, AJUSTE Y/O ACTUALIZACIÓN Y/O MODIFICACIÓN Y/O COMPLEMENTACIÓN DE ESTUDIOS Y DISEÑOS	$ 1 150 000 / $ 1 150 000	$ 1 149 648	3.48%
IVA - REVISIÓN, AJUSTE Y/O ACTUALIZACIÓN Y/O MODIFICACIÓN Y/O COMPLEMENTACIÓN DE ESTUDIOS Y DISEÑOS	$ 218 500 / $ 218 500	$ 218 433	0.66%
GESTION AMBIENTAL, SOCIAL Y PREDIAL (Incluye IVA 19%)	$ 3 759 542 / $ 3 759 542	$ 3 154 488	9.54%
PROVISIÓN PARA IMPLEMENTACIÓN DEL PROTOCOLO DE BIOSEGURIDAD POR COVID-19 (INCLUYE IVA 19%)	$ 640 000 / $ 640 000	$ -	0.00%
VALOR TOTAL PROVISIONES Y OTROS CONCEPTOS (B)	$ 26 357 156	$ 26 178 513	79.21%
VALOR TOTAL PROVISIONES Y OTROS CONCEPTOS ACTUALIZADAS (B')	$ 26 357 156		
VALOR ACUMULADO DEL CONTRATO C=(A+B)	**$ 171 472 678**	**$ 146 852 212**	**89.12%**
VALOR ACUMULADO ACTUALIZADO DEL CONTRATO C'=(A'+B')	**$ 164 780 697**		

NOTA:
La información consignada en el presente documento es responsabilidad exclusiva del Contratista de Obra y de la Interventoría, debe corresponder con el Programa de Inversiones, Programa de Obra y el Acta de Recibo Parcial de Obra y reflejar la realidad de la ejecución del contrato.

OBSERVACIONES:

Aprueba Firma:
Nombre: SERGIO HUMBERTO RAMIREZ ARROYAVE
Representante legal
Matrícula Profesional No.: 05202-66520 ANT

Aprueba Firma:
Nombre: ANDRES EDUARDO RINCON PEREZ
Representante legal
Matrícula Profesional No.: 25202-084198

Original: Anexo para el pago de la cuenta. (Subdirección Financiera).
Copias: Unidad Ejecutora, Contratista, Interventor y Dirección Territorial.

FECHA 04/02/2025 (Día / Mes / Año)

UNIDAD EJECUTORA: GERENCIA DE GRANDES PROYECTOS 4 **DIRECCIÓN TERRITORIAL:** CORDOBA **ACTA DE RECIBO PARCIAL DE OBRA No.** 44 **DE** ene-2025 (Indicar mes y año) **VALOR BÁSICO ACTA RECIBO PARCIAL DE OBRA:** $ 724 526 422.00

SEGUIMIENTO No. 44
(La numeración debe ser consecutiva y corresponder al número del Acta de recibo parcial de obra)

CONTRATO No: 923 DE 2021

OBJETO:
MEJORAMIENTO Y MANTENIMIENTO, GESTION PREDIAL, SOCIAL, AMBIENTAL SOSTENIBLE DEL CORREDOR SANTA LUCÍA – MOÑITOS EN EL DEPARTAMENTO DE CÓRDOBA, EN MARCO DE LA REACTIVACION ECONOMICA, MEDIANTE EL PROGRAMA DE OBRA PUBLICA "VÍAS PARA LA LEGALIDAD Y LA REACTIVACIÓN VISIÓN 2030"

CONTRATISTA: CONSORCIO ISLA 066-2020

CONTRATO DE INTERVENTORÍA No.: 1050 DE 2021 **INTERVENTOR:** CONSORCIO VIAL NORTE

PLAZO INICIAL: 51 MESES (En meses según contrato principal)
PLAZO ACUMULADO: 51 MESES (En meses según las prórrogas sin suspensiones)
FECHA DE INICIO DEL CONTRATO: 23/06/2021 (Indique día/mes/año)
FECHA DE VENCIMIENTO ACTUAL: 31/08/2025 (Incluidas las suspensiones, indique día/mes/año)
FECHA DE SUSPENSIÓN: (Indique la suspensión que corresponda con el periodo del acta)
FECHA DE REANUDACIÓN: (Indique día/mes/año)
VALOR INICIAL (incluido IVA) **(A)**: **$ 171 472 677 930** (Según contrato principal)
VALOR ADICIONES (incluido IVA) **(B)**: $ -
VALOR ACUMULADO (incluido IVA) **(C=A+B)**: **$ 171 472 677 930**

GRANDES PARTIDAS DE PAGO (GPP)	(VALOR INICIAL OBRA PROGRAMADA) Miles de pesos / VALOR ACTUALIZADO OBRA PROGRAMADA Miles de pesos	((%) OBRA PROGRAMADA) / (%) ACTUALIZADO OBRA PROGRAMADA	(%) EJECUTADO / VALOR TOTAL OBRA PROGRAMADA / VALOR OBRA EJECUTADA ACUMULADA Miles de pesos	% Programado / $ Valor Programado / $ Valor Ejecutado / % Ejecutado	51 / ago-25											
EXPLANACIONES (1, 2, 2.1, 2.2, 3, 4, 5, 6, 7, 8, 9, 10)	$10 953 400	7.55%	5.86%	% P	10.7%											100%
				$ P	$241 686											
	$8 698 370	6.28%	$8 109 187	$ E	$0											
				% E	0.00%											
SUBBASES, BASES Y AFIRMADOS (11, 12, 13, 14, 15)	$37 570 775	25.89%	9.09%	% P	0.21%											
				$ P	$288 957											
	$13 615 926	9.84%	$12 581 639	$ E	$0											
				% E	0.00%											
PAVIMENTOS ASFALTICOS (16, 17, 18, 19, 20, 21, 22, 23)	$60 380 305	41.61%	6.43%	% P	0.03%											
				$ P	$37 344											
	$9 024 538	6.52%	$8 901 028	$ E	$0											
				% E	0.00%											
ESTRUCTURAS Y DRENAJES (24, 24.1-24.3, 25, 26, 26.1, 26.2, 27, 27.1, 27.2, 28, 29, 29.1, 29.2, 30, 31, 32, 32.1, 32.2, 32.3, 33, 34, 35, 35.1-35.5, 36, 37, 38, 39, 40, 41, 42, 43, 44, 45, 46)	$28 069 719	19.34%	15.02%	% P	0.83%											
				$ P	$1 152 485											
	$24 313 484	17.56%	$20 785 068	$ E	$0											
				% E	0.00%											50%
SEÑALIZACION Y SEGURIDAD (47, 48, 49, 50, 51, 52, 53, 54, 55)	$2 153 626	1.48%	0.86%	% P	0.15%											
				$ P	$208 216											
	$2 058 237	1.49%	$1 194 945	$ E	$0											
				% E	0.00%											
OBRAS VARIAS (56, 57)	$263 768	0.18%	0.04%	% P	0.00%											
				$ P	$0											
	$57 936	0.04%	$57 936	$ E	$0											
				% E	0.00%											
TRANSPORTES (58, 59)	$5 723 929	3.94%	11.16%	% P	0.15%											
				$ P	$206 529											
	$15 959 226	11.53%	$15 441 892	$ E	$0											
				% E	0.00%											
NO PREVISTOS (60, 61, 62, 63, 64, 65, 66, 67, 68, 69, 70, 71, 72, 73, 74, 75, 76, 77, 78, 79, 80, 81, 82, 83, 84, 85, 86, 87, 89, 90, 91, 92, 93, 94, 95, 96, 97, 98, 99)	$0	$0	38.72%	% P	2.61%											
				$ P	$3 611 296											
	$64 695 825	46.74%	$53 602 004	$ E	$0											
				% E	0.00%											0%
VALOR BÁSICO DE OBRA (A)	$ 145 115 522	100%	87.18%													
VALOR BÁSICO DE OBRA ACTUALIZADO (A')	**$ 138 423 541**	100%	$120 673 699													

NOTAS SEGUIMIENTO AL PROGRAMA DE INVERSIONES:
1. Indicar los ítems de pago agrupados en cada GPP.
2. El Programa de Inversiones debe ser consistente con el Programa de Obra aprobado.
3. El porcentaje programado de cada GPP se calcula teniendo en cuenta la relación entre el valor de la GPP y el "Valor básico de obra programada".
4. El Programa de Inversiones se calcula considerando el Valor básico de la obra (sin incluir provisiones e IVA.).
5. Para los contratos en los cuales se tengan considerados ítems de obra que no se puedan agrupar por GPP, se debe diligenciar el formato con los ítems de obra.

CONVENCIONES			
TIPO DE DIBUJO	PROGRAMADO ANTERIOR	REPROGRAMADO 12	EJECUTADO
BARRAS	$ Valor	$ Valor	$ Valor
CURVAS			

INVERSIÓN OBRA PROGRAMADA MES	%	**4.15%**										
	VALOR (Miles de Pesos)	**$5 746 513**										
INVERSIÓN OBRA PROGRAMADA ACUMULADA	%	**100.0%**										
	VALOR (Miles de Pesos)	**$138 423 541**										
INVERSIÓN OBRA EJECUTADA MES	%											
	VALOR (Miles de Pesos)											
INVERSIÓN OBRA EJECUTADA ACUMULADA	%											
	VALOR (Miles de Pesos)											

* Las provisiones y otros conceptos que se registren en el presente cuadro deben corresponder con los relacionados en la propuesta económica aprobada o modificación contractual.
Incluye IVA, debe sumar el valor total del contrato.

PROVISIONES Y OTROS CONCEPTOS*	VALOR INICIAL / VALOR ACTUALIZADO	VALOR EJECUTADO	% DE EJECUCIÓN
PROVISION PARA AJUSTES, OBRAS COMPLEMENTARIAS Y/O OBRAS ADICIONALES	$ 18 736 505 / $ 18 736 505	$ 20 623 389	62.40%
PROVISION PARA JORNADAS DE TRABAJO 24 HORAS DIARIAS 7 DIAS DE LA SEMANA	$ 650 475 / $ 650 475	$ -	0.00%
PROVISION PARA IVA DE OBRA, AJUSTES Y JORNADAS DE TRABAJO 7 POR 24	$ 1 202 134 / $ 1 202 134	$ 1 032 555	3.12%
REVISIÓN, AJUSTE Y/O ACTUALIZACIÓN Y/O MODIFICACIÓN Y/O COMPLEMENTACIÓN DE ESTUDIOS Y DISEÑOS	$ 1 150 000 / $ 1 150 000	$ 1 149 648	3.48%
IVA - REVISIÓN, AJUSTE Y/O ACTUALIZACIÓN Y/O MODIFICACIÓN Y/O COMPLEMENTACIÓN DE ESTUDIOS Y DISEÑOS	$ 218 500 / $ 218 500	$ 218 433	0.66%
GESTION AMBIENTAL, SOCIAL Y PREDIAL (Incluye IVA 19%)	$ 3 759 542 / $ 3 759 542	$ 3 154 488	9.54%
PROVISIÓN PARA IMPLEMENTACIÓN DEL PROTOCOLO DE BIOSEGURIDAD POR COVID-19 (INCLUYE IVA 19%)	$ 640 000 / $ 640 000	$ -	0.00%
VALOR TOTAL PROVISIONES Y OTROS CONCEPTOS (B)	$ 26 357 156	$ 26 178 513	79.21%
VALOR TOTAL PROVISIONES Y OTROS CONCEPTOS ACTUALIZADAS (B')	$ 26 357 156		
VALOR ACUMULADO DEL CONTRATO C=(A+B)	**$ 171 472 678**	**$ 146 852 212**	**89.12%**
VALOR ACUMULADO ACTUALIZADO DEL CONTRATO C'=(A'+B')	**$ 164 780 697**		

NOTA:
La información consignada en el presente documento es responsabilidad exclusiva del Contratista de Obra y de la Interventoría, debe corresponder con el Programa de Inversiones, Programa de Obra y el Acta de Recibo Parcial de Obra y reflejar la realidad de la ejecución del contrato.

OBSERVACIONES:

Aprueba Firma:
Nombre: SERGIO HUMBERTO RAMIREZ ARROYAVE
Representante legal
Matrícula Profesional No.: 05202-66520 ANT

Aprueba Firma:
Nombre: ANDRES EDUARDO RINCON PEREZ
Representante legal
Matrícula Profesional No.: 25202-084198

Original: Anexo para el pago de la cuenta. (Subdirección Financiera).
Copias: Unidad Ejecutora, Contratista, Interventor y Dirección Territorial.

INSTITUTO NACIONAL DE VIAS
PROCESO MISIONAL GESTIÓN AMBIENTAL, SOCIAL, PREDIAL Y DE SOSTENIBILIDAD DE PROYECTOS
MANUAL DE INTERVENTORÍA OBRA PUBLICA
PRE-ACTA MENSUAL DE INVERSIÓN AMBIENTAL

CÓDIGO	MASPS-MIN1-IN-1-FR-3
VERSIÓN	1
PÁGINA	1

FECHA:	31	1	2025
	(Día)	(Mes)	(Año)

UNIDAD EJECUTORA: GRUPO NORTE — DIRECCIÓN TERRITORIAL: CÓRDOBA — PRE-ACTA MENSUAL DE INVERSIÓN AMBIENTAL: 44
(Debe corresponder con el No. del Acta de Recibo Parcial de Obra)

1. DATOS DEL PROYECTO

LICENCIADO: NA (Indicar con una X)

Resolución N°: NA (Indicar N° de Resolución día, mes y año)

NO LICENCIADO (PMA o PAGA): X

CONTRATISTA: CONSORCIO ISLA 066-2020

OBJETO: MEJORAMIENTO Y MANTENIMIENTO, GESTION PREDIAL, SOCIAL, AMBIENTAL SOSTENIBLE DEL CORREDOR SANTA LUCÍA – MOÑITOS EN EL DEPARTAMENTO DE CÓRDOBA, EN MARCO DE LA REACTIVACION ECONOMICA, MEDIANTE EL PROGRAMA DE OBRA PUBLICA "VÍAS PARA LA LEGALIDAD Y LA REACTIVACIÓN VISIÓN 2030"

N° CONTRATO: 923 DEL 2021 — FECHA DE INICIO: 23/6/2021 — FECHA DE TERMINACIÓN: 31/8/2025

Valor Inicial Contrato Obra	$	171,472,677,930.00
Valor Adicional No.	$	-
Valor Adicional No.	$	-
Valor Adicional No.	$	-
Valor Total	$	171,472,677,930.00

AIU %:	30%
U %:	5%

Valor Provisión Ambiental Inicial	$	888,268,994.00
Valor Adicional Provisión Ambiental No.	$	-
Valor Adicional Provisión Ambiental No.	$	-
Valor Adicional Provisión Ambiental No.	$	-
Valor Total Provisión Ambiental	$	888,268,994.00
Valor Provisión Ambiental ejecutado acumulado		$ 622,171,299.00
Valor Provisión Ambiental por ejecutar	$	266,097,695.00

INTERVENTORIA:

OBJETO: INTERVENTORÍA PARA EL MEJORAMIENTO Y MANTENIMIENTO, GESTION PREDIAL, SOCIAL, AMBIENTAL SOSTENIBLE DEL CORREDOR SANTA LUCÍA – MOÑITOS EN EL DEPARTAMENTO DE CÓRDOBA, EN MARCO DE LA REACTIVACION ECONOMICA, MEDIANTE EL PROGRAMA DE OBRA PUBLICA "VÍAS PARA LA LEGALIDAD Y LA REACTIVACIÓN VISIÓN 2030"

N° CONTRATO: 1050 DEL 2021 — FECHA DE INICIO: 23/6/2021 — FECHA DE TERMINACIÓN: 31/8/2025

Valor Inicial Contrato Interventoría	$	11,999,988,099.00
Valor Adicional No.	$	-
Valor Adicional No.	$	-
Valor Adicional No.	$	-
Valor Total	$	11,999,988,099.00

2. COSTOS DE ACTIVIDADES AMBIENTALES DEL CONTRATO DE OBRA

CONDICIONES ACTUALIZADAS PLAN DE INVERSIÓN AMBIENTAL N° ____ Fecha ____

CODIGO / FICHA	NOMBRE DEL INSUMO O ITEM: PROGRAMA	PROYECTO	ACTIVIDAD	MEDIDA A EJECUTAR: CONTROL	PREVENCIÓN	MITIGACIÓN	CORRECCIÓN	COMPENSACIÓN	CANTIDAD	UNIDAD	VALOR UNITARIO BASICO (sin IVA) ($)	VALOR BÁSICO SIN IVA CON CARGO A: VALOR REEMBOLSO DE GASTOS ($)	VALOR ITEM NO PREVISTO ($)	OTRO	VALOR TOTAL IVA CON CARGO A: VALOR REEMBOLSO DE GASTOS ($)	VALOR ITEM NO PREVISTO ($)	OTRO	TOTAL BASICO MAS IVA CON CARGO A: VALOR REEMBOLSO DE GASTOS ($)	VALOR ITEM NO PREVISTO ($)	OTRO
DAGA-1.3-03	DESARROLLO Y APLICACIÓN DE LA GESTIÓN AMBIENTAL	CUMPLIMIENTO REQUERIMIENTOS LEGALES	CUMPLIMIENTO REQUERIMIENTOS LEGALES AMBIENTALES					X	1.00	GLOBAL	$ 152,431,023	$ 152,431,023.00	$ -	$ -	$ -	$ -	$ -	$ 152,431,023	$ -	$ -
PBSE-4.2-11	PROGRAMA DE BIODIVERSIDAD	PROGRAMA ESCUELAS VERDES	CUMPLIMIENTO REQUERIMIENTOS LEGALES AMBIENTALES	X	X	X		X	1.00	GLOBAL	$ 6,000,000.00	$ 6,000,000.00	$ -	$ -	$ -	$ -	$ -	$ 6,000,000	$ -	$ -
PGH-3.1-08	GESTIÓN HÍDRICA	MANEJO DE AGUAS SUPERFICIALES	MONITOREO TÉCNICO ANUAL DEL COMPORTAMIENTO HIDRAULICO DEL SECTOR POR LAS OBRAS AUTORIZADAS EN EL PERMISO DE OCUPACIÓN DE CAUCE, **AÑO 1**, DE ACUERDO AL **ARTICULO SEGUNDO, ITEM 3** DE LA RESOLUCIÓN *2.8757* DEL 27 DE DICIEMBRE DE 2021.	X	X	X		X	1.00	UND	$ 45,800,000	$ 45,800,000.00	$ -	$ -	$ -	$ -	$ -	$ 45,800,000	$ -	$ -
PGH-3.1-08	GESTIÓN HÍDRICA	MANEJO DE AGUAS SUPERFICIALES	MONITOREO TÉCNICO ANUAL DEL COMPORTAMIENTO HIDRAULICO DEL SECTOR POR LAS OBRAS AUTORIZADAS EN EL PERMISO DE OCUPACIÓN DE CAUCE, **AÑO 2**, DE ACUERDO AL **ARTICULO SEGUNDO, ITEM 3** DE LA RESOLUCIÓN *2.8757* DEL 27 DE DICIEMBRE DE 2021.	X	X	X		X	1.00	UND	$ 39,377,100	$ 39,377,100.00	$ -	$ -	$ -	$ -	$ -	$ 39,377,100	$ -	$ -
PGH-3.1-08	GESTIÓN HÍDRICA	MANEJO DE AGUAS SUPERFICIALES	INFORME TÉCNICO ANUAL DEL COMPORTAMIENTO HIDRAULICO DEL SECTOR POR LAS OBRAS AUTORIZADAS EN EL PERMISO DE OCUPACIÓN DE CAUCE, **AÑO 3**, DE ACUERDO AL **ARTICULO SEGUNDO, ITEM 3** DE LA RESOLUCIÓN *2.8757* DEL 27 DE DICIEMBRE DE 2021.	X	X	X		X	1.00	UND	$ -	$ -	$ -	$ -	$ -	$ -	$ -	$ -	$ -	$ -
PGH-3.1-08	GESTIÓN HÍDRICA	MANEJO DE AGUAS SUPERFICIALES	COMPENSACIÓN POR PERMISO DE OCUPACIÓN DE CAUCE-SIEMBRA DE 100 ÁRBOLES, DE ACUERDO AL **ARTICULO QUINTO**, DE LA RESOLUCIÓN *2.8757* DEL 27 DE DICIEMBRE DE 2021.	X	X	X		X	100.00	UND	$ 72,854	$ -	$ 7,285,400.00	$ -	$ -	$ 53,093.00	$ -	$ -	$ 7,318,493	$ -
PBSE-4.2-11	PROGRAMA DE BIODIVERSIDAD	RECUPERACIÓN DE ÁREAS AFECTADAS	MANTENIMIENTO COMPENSACIÓN **AÑO 1** (3 CICLOS), DE ACUERDO A OFICIO DE LA CVS CON **RADICADO No. 20222108778** DEL 15 DE JUNIO DE3 2022.	X	X	X		X	100.00	UND	$ 28,764	$ -	$ 2,876,400.00	$ -	$ -	$ 21,020.00	$ -	$ -	$ 2,897,420	$ -
PBSE-4.2-11	PROGRAMA DE BIODIVERSIDAD	RECUPERACIÓN DE ÁREAS AFECTADAS	MANTENIMIENTO COMPENSACIÓN **AÑO 2** (3 CICLOS), DE ACUERDO A OFICIO DE LA CVS CON **RADICADO No. 20222108775** DEL 15 DE JUNIO DE3 2022.	X	X	X		X	100.00	UND	$ -	$ -	$ -	$ -	$ -	$ -	$ -	$ -	$ -	$ -
PBSE-4.2-11	PROGRAMA DE BIODIVERSIDAD	RECUPERACIÓN DE ÁREAS AFECTADAS	MANTENIENTO COMPENSACIÓN **AÑO 3** (2 CICLOS), DE ACUERDO A OFICIO DE LA CVS CON **RADICADO No. 20222108778** DEL 15 DE JUNIO DE3 2022.	X	X	X		X	100.00	UND	$ -	$ -	$ -	$ -	$ -	$ -	$ -	$ -	$ -	$ -
PBSE-4.2-11	PROGRAMA DE BIODIVERSIDAD	RECUPERACIÓN DE ÁREAS AFECTADAS	RESCATE DE EPIFITAS VASCULARES DE LA FAMILIA DE LAS BROMELIACEAE y ORCHIDACEAE, DE ACUERDO AL **ARTICULO TERCERO**, DE LA RESOLUCIÓN 132 DEL 17 DE JUNIO DE 2022.	X	X	X		X	127.00	UND	$ 88,526	$ -	$ 11,242,802.00	$ -	$ -	$ 82,159.00	$ -	$ -	$ 11,324,961	$ -
PBSE-4.2-12	PROGRAMA DE BIODIVERSIDAD	RECUPERACIÓN DE ÁREAS AFECTADAS	COMPENSACIÓN POR LA AFECTACIÓN DE ESPECIES DE MUSGOS, HÉPATICAS, ANTHOCEROS Y LIQUENES SE DEBERÁ REALIZAR ACCIONES RECUPERACIÓN, REHABILITACIÓN Y RESTAURACIÓN EN UN ÁREA DE 3.96 Ha, DE ACUERDO AL **ARTICULO TERCERO**, DE LA RESOLUCIÓN 132 DEL 17 DE JUNIO DE 2022.	X	X	X		X	3.96	HA	$ 27,478,951	$ -	$ 108,816,646.00	$ -	$ -	$ 795,199.00	$ -	$ -	$ 109,611,845	$ -
PBSE-4.2-11	PROGRAMA DE BIODIVERSIDAD	RECUPERACIÓN DE ÁREAS AFECTADAS	MONITOREO **AÑO 1** SE DEBE REALIZAR MONITOREO SEMESTRAL DE LAS EPIFITAS VASCULARES RESCATADAS (INCLUYE INFORME), DE ACUERDO AL **ARTICULO TERCERO**, DE LA RESOLUCIÓN 132 DEL 17 DE JUNIO DE 2022.	X	X	X		X	127.00	UND	$ 62,684	$ -	$ 7,960,868.00	$ -	$ -	$ 58,176.00	$ -	$ -	$ 8,019,044	$ -
PBSE-4.2-11	PROGRAMA DE BIODIVERSIDAD	RECUPERACIÓN DE ÁREAS AFECTADAS	MONITOREO **AÑO 2** SE DEBE REALIZAR MONITOREO SEMESTRAL DE LAS EPIFITAS VASCULARES RESCATADAS (INCLUYE INFORME), DE ACUERDO AL **ARTICULO TERCERO**, DE LA RESOLUCIÓN 132 DEL 17 DE JUNIO DE 2022.	X	X	X		X	127.00	UND	$ 62,072	$ -	$ 7,883,144.00	$ -	$ -	$ 57,608.00	$ -	$ -	$ 7,940,752	$ -

CODIGO / FICHA	EJECUTADO EN EL MES: CANTIDAD	VALOR BÁSICO SIN IVA EJECUTADO: VALOR REEMBOLSO DE GASTOS ($)	VALOR ITEM NO PREVISTO ($)	OTRO	IVA	TOTAL BASICO MAS IVA CON CARGO A: VALOR REEMBOLSO DE GASTOS ($)	VALOR ITEM NO PREVISTO ($)	OTRO	ACUMULADO EJECUTADO: CANTIDAD	VALORTOTAL ACUMULADO ($)	VALOR POR EJECUTAR: CANTIDAD	VALORTOTAL ($)	REGISTRO DE CUMPLIMIENTO (Anexar soporte correspondiente)	OBSERVACIONES
DAGA-1.3-03	-	$ -	$ -	$ -	$ -	$ -	$ -	$ -	0.95	$ 144,204,188	0.05	$ 8,226,835	Factura FEA 4376 y Factura FEA 4406	NA
PBSE-4.2-11	-	$ -	$ -	$ -	$ -	$ -	$ -	$ -	0.09	$ 546,476	0.91	$ 5,453,524	Facturas Viveros, establecimientos comerciales	
PGH-3.1-08	-	$ -	$ -	$ -	$ -	$ -	$ -	$ -	1.00	$ 45,800,000	-	$ -		NA
PGH-3.1-08	-	$ -	$ -	$ -	$ -	$ -	$ -	$ -	0.50	$ 19,688,550	0.50	$ 19,688,550	NA	NA
PGH-3.1-08	-	$ -	$ -	$ -	$ -	$ -	$ -	$ -	-	$ -	1.00	$ -	NA	NA
PGH-3.1-08	-	$ -	$ -	$ -	$ -	$ -	$ -	$ -	100.00	$ 7,318,493	-	$ -		NA
PBSE-4.2-11	-	$ -	$ -	$ -	$ -	$ -	$ -	$ -	100.00	$ 2,897,420	-	$ -	NA	NA
PBSE-4.2-11	-	$ -	$ -	$ -	$ -	$ -	$ -	$ -	-	$ -	100.00	$ -	NA	NA
PBSE-4.2-11	-	$ -	$ -	$ -	$ -	$ -	$ -	$ -	-	$ -	100.00	$ -	NA	NA
PBSE-4.2-11	-	$ -	$ -	$ -	$ -	$ -	$ -	$ -	127.00	$ 11,324,961	-	$ -	Informe de Rescate y Reubicación de Epifitas	NA
PBSE-4.2-12	-	$ -	$ -	$ -	$ -	$ -	$ -	$ -	3.96	$ 109,611,845	-	$ -	Informe de establecimiento presentado a la CVS, APU aprobado	Se hace el descuento por valor de $15.557 facturado en la pre Acta No. 25
PBSE-4.2-11	-	$ -	$ -	$ -	$ -	$ -	$ -	$ -	-	$ -	127.00	$ 8,019,044	NA	NA
PBSE-4.2-11	-	$ -	$ -	$ -	$ -	$ -	$ -	$ -	-	$ -	127.00	$ 7,940,752	NA	NA

INSTITUTO NACIONAL DE VIAS
PROCESO MISIONAL GESTIÓN AMBIENTAL, SOCIAL, PREDIAL Y DE SOSTENIBILIDAD DE PROYECTOS
MANUAL DE INTERVENTORÍA OBRA PÚBLICA
PRE-ACTA MENSUAL DE INVERSIÓN AMBIENTAL

CÓDIGO	MASPS-MN1-IN-1-FR-3
VERSIÓN	1
PÁGINA	1

FECHA:	31	1	2025
	(Día)	(Mes)	(Año)

UNIDAD EJECUTORA: GRUPO NORTE — DIRECCIÓN TERRITORIAL: CÓRDOBA — PRE-ACTA MENSUAL DE INVERSIÓN AMBIENTAL: 44
(Debe corresponder con el No. del Acta de Recibo Parcial de Obra)

1. DATOS DEL PROYECTO

LICENCIADO: NA (Indicar con una X)
Resolución N°: NA (Indicar N° de Resolución día, mes y año)
NO LICENCIADO (PMA o PAGA): X

CONTRATISTA: CONSORCIO ISLA 066-2020
INTERVENTORIA:
OBJETO: MEJORAMIENTO Y MANTENIMIENTO, GESTION PREDIAL, SOCIAL, AMBIENTAL SOSTENIBLE DEL CORREDOR SANTA LUCÍA – MOÑITOS EN EL DEPARTAMENTO DE CÓRDOBA, EN MARCO DE LA REACTIVACION ECONOMICA, MEDIANTE EL PROGRAMA DE OBRA PUBLICA "VÍAS PARA LA LEGALIDAD Y LA REACTIVACIÓN VISIÓN 2030"

N° CONTRATO: 923 DEL 2021 — FECHA DE INICIO: 23/6/2021 — FECHA DE TERMINACIÓN: 31/8/2025

Valor Inicial Contrato Obra	$ 171,472,677,930.00
Valor Adicional No.	$ -
Valor Adicional No.	$ -
Valor Adicional No.	$ -
Valor Total	**$ 171,472,677,930.00**

AIU %:	30%
U %:	5%

Valor Provisión Ambiental Inicial	$ 888,268,994.00
Valor Adicional Provisión Ambiental No.	$ -
Valor Adicional Provisión Ambiental No.	$ -
Valor Adicional Provisión Ambiental No.	$ -
Valor Total Provisión Ambiental	$ 888,268,994.00
Valor Provisión Ambiental ejecutado acumulado	$ 622,171,299.00
Valor Provisión Ambiental por ejecutar	$ 266,097,695.00

OBJETO: INTERVENTORÍA PARA EL MEJORAMIENTO Y MANTENIMIENTO, GESTION PREDIAL, SOCIAL, AMBIENTAL SOSTENIBLE DEL CORREDOR SANTA LUCÍA – MOÑITOS EN EL DEPARTAMENTO DE CÓRDOBA, EN MARCO DE LA REACTIVACION ECONOMICA, MEDIANTE EL PROGRAMA DE OBRA PUBLICA "VÍAS PARA LA LEGALIDAD Y LA REACTIVACIÓN VISIÓN 2030"

N° CONTRATO: 1050 DEL 2021 — FECHA DE INICIO: 23/6/2021 — FECHA DE TERMINACIÓN: 31/8/2025

Valor Inicial Contrato Interventoría	$ 11,999,988,099.00
Valor Adicional No.	$ -
Valor Adicional No.	$ -
Valor Adicional No.	$ -
Valor Total	**$ 11,999,988,099.00**

2. COSTOS DE ACTIVIDADES AMBIENTALES DEL CONTRATO DE OBRA

CONDICIONES ACTUALIZADAS PLAN DE INVERSIÓN AMBIENTAL N° ____ Fecha ____

CODIGO / FICHA	NOMBRE DEL INSUMO O ITEM: PROGRAMA	PROYECTO	ACTIVIDAD	MEDIDA A EJECUTAR: CONTROL	PREVENCIÓN	MITIGACIÓN	CORRECCIÓN	COMPENSACIÓN	CANTIDAD	UNIDAD	VALOR UNITARIO BASICO (sin IVA) ($)	VALOR BÁSICO SIN IVA CON CARGO A: VALOR REEMBOLSO DE GASTOS ($)	VALOR ITEM NO PREVISTO ($)	OTRO	VALOR TOTAL IVA CON CARGO A: VALOR REEMBOLSO DE GASTOS ($)	VALOR ITEM NO PREVISTO ($)	OTRO	TOTAL BASICO MAS IVA CON CARGO A: VALOR REEMBOLSO DE GASTOS ($)	VALOR ITEM NO PREVISTO ($)	OTRO	EJECUTADO EN EL MES: CANTIDAD	VALOR BÁSICO SIN IVA EJECUTADO: VALOR REEMBOLSO DE GASTOS ($)	VALOR ITEM NO PREVISTO ($)	OTRO	IVA	TOTAL BASICO MAS IVA CON CARGO A: VALOR REEMBOLSO DE GASTOS ($)	VALOR ITEM NO PREVISTO ($)	OTRO	ACUMULADO EJECUTADO: CANTIDAD	VALORTOTAL ACUMULADO ($)	VALOR POR EJECUTAR: CANTIDAD	VALORTOTAL ($)	REGISTRO DE CUMPLIMIENTO (Anexar soporte correspondiente)	OBSERVACIONES
PBSE-4.2-11	PROGRAMA DE BIODIVERSIDAD	RECUPERACIÓN DE ÁREAS AFECTADAS	MONITOREO **AÑO 3** SE DEBE REALIZAR MONITOREO SEMESTRAL DE LAS EPIFITAS VASCULARES RESCATADAS (INCLUYE INFORME), DE ACUERDO AL **ARTICULO TERCERO**, DE LA RESOLUCIÓN 132 DEL 17 DE JUNIO DE 2022.	X	X	X		X	2.00	UND	$ 2,000,000	$ -	$ -	$ -	$ -	$ -	$ -	$ -	$ -	$ -	-	$ -	$ -	$ -	$ -	$ -	$ -	$ -	-	$ -	**2.00**	$ -	NA	NA
PBSE-4.2-11	PROGRAMA DE BIODIVERSIDAD	OBLIGACIONES RESOLUCIÓN No. 132 DEL 17 DE JUNIO DE 2022	MANEJO DE FAUNA SILVESTRE; CARACTERIZACIÓN ÁREA, INFORMES , TALLERES C/4 MESES, DE ACUERDO AL **ARTICULO TERCERO**, DE LA RESOLUCIÓN 132 DEL 17 DE JUNIO DE 2022.	X	X	X		X	1.00	GLOBAL	$ 10,000,000	$ -	$ -	$ -	$ -	$ -	$ -	$ -	$ -	$ -	-	$ -	$ -	$ -	$ -	$ -	$ -	$ -	-	$ -	**1.00**	$ -	NA	NA
PBSE-4.2-11	PROGRAMA DE BIODIVERSIDAD	OBLIGACIONES RESOLUCIÓN No. 132 DEL 17 DE JUNIO DE 2022	PLAN DE COMPENSACIÓN FORESTAL DE 15,84 Ha, DE ACUERDO AL **ARTICULO TERCERO**, DE LA RESOLUCIÓN 132 DEL 17 DE JUNIO DE 2022.	X	X	X		X	1.00	UND	$ -	$ 14,637,000.00	$ -	$ -	$ -	$ -	$ -	$ -	$ 14,637,000	$ -	$ -	-	$ -	$ -	$ -	$ -	$ -	$ -	$ -	**1.00**	**$ 14,637,000**	-	$ -	Resolución No. 063 del 20 de Febrero de 2023 "Por medio del cual se aprueba el plan de compensación", Factura LA 1170	NA
PBSE-4.2-11	PROGRAMA DE BIODIVERSIDAD	RECUPERACIÓN DE ÁREAS AFECTADAS	ESTABLECIMIENTO COMPENSACION FORESTAL POR APROVECHAMIENTO FORESTAL, DE ACUERDO AL ARTICULO TERCERO, DE LA RESOLUCIÓN 132 DEL 17 DE JUNIO DE 2022.	X	X	X		X	11.88	HA	$ 27,478,951	$ -	$ 326,449,938.00	$ -	$ -	$ 2,385,596.00	$ -	$ -	$ 328,835,534	$ -	-	$ -	$ -	$ -	$ -	$ -	$ -	$ -	**11.88**	**$ 328,835,534**	-	$ -	Descuento por un valor de ONCE MIL SETECIENTOS OCHENTA Y SIETE PESOS ($ 11.787,0), se realiza por el ajuste del valor unitario del APU del ítem no previsto "Plantación de Árboles entre 0.5 m y 1.0 m en una densidad 625 árboles / ha", el cual se vio reflejado al momento de efectuar el cálculo en la Preacta ambiental No. 22.	NA
PBSE-4.2-11	PROGRAMA DE BIODIVERSIDAD	RECUPERACIÓN DE ÁREAS AFECTADAS	MANTENIMIENTO COMPENSACIÓN AÑO 1 (3 CICLOS), DE ACUERDO AL **ARTICULO TERCERO**, DE LA RESOLUCIÓN 132 DEL 17 DE JUNIO DE 2022.	X	X	X		X	15.84	HA	$ 9,592,413	$ -	$ 151,943,822.00	$ -	$ -	$ 1,110,359.00	$ -	$ -	$ 153,054,181	$ -	**15.84**	$ -	$ -	$ -	$ -	$ -	$ -	$ -	**15.84**	**$ 153,054,181**	-	$ -	NA	NA
PBSE-4.2-11	PROGRAMA DE BIODIVERSIDAD	RECUPERACIÓN DE ÁREAS AFECTADAS	MANTENIMIENTO COMPENSACIÓN AÑO 2 (3 CICLOS), DE ACUERDO AL **ARTICULO TERCERO**, DE LA RESOLUCIÓN 132 DEL 17 DE JUNIO DE 2022.	X	X	X		X	15.84	HA	$ 15,000,000	$ -	$ -	$ -	$ -	$ -	$ -	$ -	$ -	$ -	-	$ -	$ -	$ -	$ -	$ -	$ -	$ -	-	$ -	**15.84**	$ -	NA	NA
PBSE-4.2-11	PROGRAMA DE BIODIVERSIDAD	RECUPERACIÓN DE ÁREAS AFECTADAS	MANTENIMIENTO COMPENSACIÓN AÑO 3 (2 CICLOS), DE ACUERDO AL **ARTICULO TERCERO**, DE LA RESOLUCIÓN 132 DEL 17 DE JUNIO DE 2022.	X	X	X		X	15.84	HA	$ 15,000,000	$ -	$ -	$ -	$ -	$ -	$ -	$ -	$ -	$ -	-	$ -	$ -	$ -	$ -	$ -	$ -	$ -	-	$ -	**15.84**	$ -	NA	NA
PBSE-4.2-11	PROGRAMA DE BIODIVERSIDAD	RECUPERACIÓN DE ÁREAS AFECTADAS	ESTABLECIMIENTO COMPENSACION FORESTAL POR APROVECHAMIENTO FORESTAL TALA DE EMERGENCIA, DE ACUERDO AL **ARTICULO TERCERO**, DE LA RESOLUCIÓN 249 DEL 8 DE NOVIEMBRE DE 2021.	X	X	X		X	10.00	UND	$ 72,654	$ -	$ 726,540.00	$ -	$ -	$ 5,309.00	$ -	$ -	$ 731,849	$ -	-	$ -	$ -	$ -	$ -	$ -	$ -	$ -	$ -	**10.00**	**$ 731,849**	-	$ -	Informe de Cumplimiento Actividad remitido a la CVS, Acta de visita CVS	NA
PBSE-4.2-11	PROGRAMA DE BIODIVERSIDAD	RECUPERACIÓN DE ÁREAS AFECTADAS	MANTENIMIENTO COMPENSACIÓN AÑO 1 (3 CICLOS), DE ACUERDO AL **ARTICULO TERCERO**, DE LA RESOLUCIÓN 249 DEL 8 DE NOVIEMBRE DE 2021.	X	X	X		X	10.00	UND	$ 28,764	$ -	$ 287,640.00	$ -	$ -	$ 2,102.00	$ -	$ -	$ 289,742	$ -	**10.00**	$ -	$ -	$ -	$ -	$ -	$ -	$ -	$ -	**10.00**	**$ 289,742**	-	$ -	NA	NA
PBSE-4.2-11	PROGRAMA DE BIODIVERSIDAD	RECUPERACIÓN DE ÁREAS AFECTADAS	MANTENIMIENTO COMPENSACIÓN AÑO 2 (3 CICLOS), DE ACUERDO AL **ARTICULO TERCERO**, DE LA RESOLUCIÓN 249 DEL 8 DE NOVIEMBRE DE 2021.	X	X	X		X	10.00	UND	$ 40,000	$ -	$ -	$ -	$ -	$ -	$ -	$ -	$ -	$ -	-	$ -	$ -	$ -	$ -	$ -	$ -	$ -	-	$ -	**10.00**	$ -	NA	NA
PBSE-4.2-11	PROGRAMA DE BIODIVERSIDAD	RECUPERACIÓN DE ÁREAS AFECTADAS	MANTENIMIENTO COMPENSACIÓN AÑO 3 (2 CICLOS), DE ACUERDO AL **ARTICULO TERCERO**, DE LA RESOLUCIÓN 249 DEL 8 DE NOVIEMBRE DE 2021.	X	X	X		X	10.00	UND	$ 40,000	$ -	$ -	$ -	$ -	$ -	$ -	$ -	$ -	$ -	-	$ -	$ -	$ -	$ -	$ -	$ -	$ -	-	$ -	**10.00**	$ -	NA	NA
											SUBTOTAL	$ 258,245,123.00	$ 625,453,200.00	$ 0.00	$ 0.00	$ 4,570,621.00	$ 0.00	$ 258,245,123.00	$ 630,023,821.00	$ 0.00	25,84	$ 0.00	$ 0.00	$ 0.00	**$ 0.00**	$ 0.00	**$ 0.00**	$ 0.00		**$ 838,940,239.00**		**$ 49,328,705.00**		

VALOR REEMBOLSO DE GASTOS	$ 0.0
VALOR BASICO GESTION	$ 0.0
VALOR TOTAL BASICO PRE-ACTA	$ 0.0
VALOR IVA	$ 0.0
VALOR TOTAL PRE-ACTA GESTIÓN AMBIENTAL	**$ 0.0**

NOTAS
1. Las actividades, cantidades y precios consignados en el presente Plan de Inversion Ambiental son responsabilidad del Contratista y del Interventor y deben corresponder a los recursos y obligaciones previstos contractualmente.
2. A partir del Plan de Inversion Ambiental No. 2 la aprobación de cantidades y precios son responsabilidad de la Interventoria.
3. La aprobacion del Plan de Inversión Ambiental esta sujeto al cumplimiento de los recursos asignados para la Gestión Ambiental así como las obligaciones.
4. El valor total actualizado del Plan de Inversión, no puede por ningun motivo sobrepasar el valor de la provisión aprobada. Este valor no se podrá modificar hasta tanto no se cuente con la modificación contractual correspondiente.

Firma:
Nombre: SERGIO HUMBERTO RAMIREZ ARROYO
Representante Legal o Apoderado
Contratista: CONSORCIO ISLA 066-2020
Matrícula No.: 05202-66520 ANT

Firma:
Nombre: ANDRES EDUARDO RINCON PEREZ
Representante Legal o Apoderado
Interventoría: CONSORCIO VIAL NORTE
Matrícula No.: 25202-084198

Vo. Bo. Firma
Nombre: ALBERTO JOSE NEGRETE RAMOS
Profesional Ambiental
Contratista de Obra: CONSORCIO ISLA 066-2020
Matrícula No.: 082361 1067 ATL

Vo. Bo. Firma
Nombre: JESUS FRANCISCO PATAQUIVA PINTO
Profesional Ambiental
Interventoría: CONSORCIO VIAL NORTE
Matrícula No.: 25238-307940 CND

Original: Archivo de Gestión del INVIAS
Copias: Subdirección de Sostenibilidad, Unidad Ejecutora, Dirección Territorial, Contratista e Interventor.

	INSTITUTO NACIONAL DE VÍAS PROCESO MISIONAL GESTIÓN AMBIENTAL, SOCIAL, PREDIAL Y DE SOSTENIBILIDAD DE PROYECTOS MANUAL DE INTERVENTORÍA OBRA PÚBLICA PRE-ACTA MENSUAL DE INVERSIÓN SOCIAL - SEGUIMIENTO FINAL A LA INVERSIÓN SOCIAL DEL PROYECTO	CÓDIGO	MASPS-MN1-IN-3-FR-6
		VERSIÓN	1
		PÁGINA	1

TIPO DE DOCUMENTO	PRE-ACTA	PRE-ACTA MENSUAL DE INVERSIÓN SOCIAL No. (coincide con No. Acta de Recibo Parcial de Obra)	44		FECHA	31	ENERO	2025

1. DATOS DEL PROYECTO

UNIDAD EJECUTORA	GRUPO NORTE	OBJETO DEL CONTRATO	MEJORAMIENTO Y MANTENIMIENTO, GESTION PREDIAL, SOCIAL, AMBIENTAL SOSTENIBLE DEL CORREDOR SANTA LUCIA - MOÑITOS EN EL DEPARTAMENTO DE CÓRDOBA, EN EL MARCO DE LA REACTIVACIÓN ECONÓMICA MEDIANTE EL PROGRAMA DE OBRA PÚBLICA "VÍAS PARA LA LEGALIDAD Y LA REACTIVACIÓN VISIÓN 2030" MODULO 3.	No. CONTRATO DE OBRA / AÑO	923 de 2021
DIRECCIÓN TERRITORIAL	Dirección Territorial Córdoba			No. CONTRATO DE INTERVENTORIA / AÑO	1050 de 2021

2. BALANCE DE LA INVERSIÓN SOCIOAMBIENTAL EN EL CONTRATO DE OBRA

NOMBRE DEL INSUMO O ÍTEM		CONDICIONES ACTUALES PLAN DE INVERSIÓN				No. FECHA	44 31 ENERO 2025			INFORMACIÓN PRE-ACTA MENSUAL					INFORMACIÓN BALANCE DE INVERSIÓN SOCIAL			
PROYECTO	ACTIVIDAD	UNIDAD	CANTIDAD	VALOR UNITARIO ($)	VALOR BÁSICO GESTIÓN SOCIOAMBIENTAL($)	REEMB	ÍTEM	VALOR GESTIÓN SOCIOAMBIENTAL (Incluye OTROS*) ($)	CANTIDAD EJECU. MES	VALOR BÁSICO EJECU. MES ($)	OTROS * (%)	VALOR OTROS MES ($)	VALOR MES GESTIÓN SOCIOAMBIENTAL (Incluye OTROS*) ($)	CANTIDAD EJECU. ACUMU. **	VALOR EJECUTADO ACUMULADO ($) **	VALOR POR EJECUTAR ($)	Reembolso de gastos
Información y Divulgación	Volantes Informativos	UNIDAD	14,350	$ 220	$ 3,157,000			$ 3,250,921	0		2.5%	$ -	$ -	8060	$ 1,826,025	$ 1,424,895	Reembolso de gastos
Información y Divulgación	Pendon con estuctura metalica	UNIDAD	2	$ 230,000	$ 460,000			$ 473,685	0		2.5%	$ -	$ -	2	$ 441,145	$ 32,540	Reembolso de gastos
Información y Divulgación	Pendon de 130 "60 full color	UNIDAD	20	$ 50,000	$ 1,000,000			$ 1,029,750	0		2.5%	$ -	$ -	12	$ 637,128	$ 392,622	Reembolso de gastos
Información y Divulgación	Perifoneo	UNIDAD	155	$ 50,000	$ 7,750,000			$ 7,980,563	0		2.5%	$ -	$ -	61	$ 3,140,739	$ 4,839,824	Reembolso de gastos
Información y Divulgación	Pautas de radio	UNIDAD	2500	$ 1,250	$ 3,125,000	X		$ 3,217,969	0		2.5%	$ -	$ -	1310	$ 1,534,328	$ 1,683,641	Reembolso de gastos
Información y Divulgación	Reuniones extraordinarias con la comunidad	REUNION	5	$ 400,000	$ 2,000,000			$ 2,059,500	0		2.5%	$ -	$ -	1	$ 51,488	$ 2,008,012	Reembolso de gastos
Información y Divulgación	Plegables informativos sobre el proyecto para instituciones, comunidad y empleados	Unidad	3000	$ 500	$ 1,500,000			$ 1,544,625	0		2.5%	$ -	$ -	0	$ 0	$ 1,544,625	Reembolso de gastos
Información y Divulgación	Diseño e impresión de plegable y elemento alusivo al proyecto para la reunión de finalización contrato	Unidad	500	$ 30,000	$ 15,000,000			$ 15,446,250	0		2.5%	$ -	$ -	0	$ 0	$ 15,446,250	Reembolso de gastos
Cultura vial y participación ciudadana	Talleres y Ayudas didácticas de cultura vial con la comunidad educativa (docentes, alumnos y padres de familia)	Unidad	2,500	$ 45,000	$ 112,500,000	X		$ 115,846,875	0		2.5%	$ -	$ -	1100	$ 38,204,006	$ 77,642,869	Reembolso de gastos
Cultura vial y participación ciudadana	Campaña de cultura vial para conductores de vehículos, motocicletas y bicicletas	Unidad	750	$ 10,000	$ 7,500,000			$ 7,723,125	0	$ -	2.5%	$ -	$ -	600	$ 2,519,283	$ 5,203,842	Reembolso de gastos
Cultura vial y participación ciudadana	Recorrido de obra con comité de participación comunitaria	UNIDAD	2	$ 5,000,000	$ 10,000,000			$ 10,297,500	0		2.5%	$ -	$ -	0	$ 0	$ 10,297,500	Reembolso de gastos
Cultura vial y participación ciudadana	Papelería talleres pedagógicos	UNIDAD	30	$ 100,000	$ 3,000,000			$ 3,089,250	0		2.5%	$ -	$ -	1	$ 43,352	$ 3,045,898	Reembolso de gastos
Cultura vial y participación ciudadana	Refrigerios para talleres, reuniones, comités y demás actividades con participación comunitaria	UNIDAD	4,000	$ 7,000	$ 28,000,000	X		$ 28,833,000	0	$ -	2.5%	$ -	$ -	1789	$ 15,007,754	$ 13,825,247	reembolso de gastos
Proyectos Productivos / Obras con Participación Comunitaria	Ejecución Obras con Participación Comunitaria para la recuperación de la cancha múltiple de la IE Rafael Núñez del corregimiento Santa Lucia del municipio de Montería- Córdoba	UNIDAD	1	$ 63,997,856	$ 63,997,856			$ 65,901,792	0		2.5%	$ -	$ -	1	$ 65,901,792	$ 0	Reembolso de gastos
Proyectos Productivos / Obras con Participación Comunitaria	Propuesta para las Obras con Participación Comunitaria para del municipio San Pelayo (IE Morrocoy)	UNIDAD	1	$ 61,012,172	$ 61,012,172			$ 62,827,284	0		2.5%	$ -	$ -	1	$ 62,971,449	-$ 144,165	Reembolso de gastos
Proyectos Productivos / Obras con Participación Comunitaria	Propuesta para las Obras con Participación Comunitaria para la el municipio Lorica / Institución Educativa Jobal	UNIDAD	1	$ 75,000,000	$ 75,000,000	X		$ 77,231,250	0		2.5%	$ -	$ -	0	$ 30,898,948	$ 46,332,302	Reembolso de gastos
Proyectos Productivos / Obras con Participación Comunitaria	Propuesta para las Obras con Participación Comunitaria para el municipio Moñitos / Institución Educativa Bajo Limón	UNIDAD	1	$ 75,000,000	$ 75,000,000	X		$ 77,231,250	0	$ -	2.5%	$ -	$ -	0	$ 31,073,631	$ 46,157,619	Reembolso de gastos
Proyectos Productivos / Obras con Participación Comunitaria	Propuesta para las Obras con Participación Comunitaria para centro poblado del municipio Moñitos	UNIDAD	1	$ 63,866,435	$ 63,866,435	X		$ 65,766,461	0		2.5%	$ -		0	$ 0	$ 65,766,461	Reembolso de gastos
'Protección al patrimonio Arqueológico y cultural	Arqueología Preventiva	GLOBAL	1		$ -			$ -	0		2.5%	$ -	$ -	0	$ 0	$ 0	Reembolso de gastos
Relacionamiento con la comunidad	Del Aula a la Obra	UNIDAD	3	$ 5,530,320	$ 16,590,960			$ 17,084,541	0		2.5%	$ -	$ -	3	$ 17,084,540	$ 1	Reembolso de gastos
	Mesa de Socialización de Avance con comunidad y veedores	UNIDAD	6	$ 704,350	$ 4,226,100			$ 4,351,826	0		2.5%	$ -	$ -	6	$ 4,351,826	$ 0	Reembolso de gastos
	Recorridos y reuniones de interacción de instituciones de interés para el proyecto, comunidad, actores gubernamentales y/o privados (Transporte- Logística)	UNIDAD	1	$ 5,000,000	$ 5,000,000			$ 5,148,750	0		2.5%	$ -	$ -	0	$ 0	$ 5,148,750	Reembolso de gastos
	Refrigerios y almuerzos para recorridos de y reuniones de interacción de instituciones de interés para el proyecto, comunidad, actores gubernamentales y/o privados	UNIDAD	25	$ 34,890	$ 872,250			$ 898,199	0		2.5%	$ -	$ -	25	$ 898,199	$ 0	Reembolso de gastos

3. BALANCE DE LA INVERSIÓN SOCIOPREDIAL EN EL CONTRATO DE OBRA

No. 44
FECHA 31 ENERO 2025

NOMBRE DEL INSUMO O ÍTEM		CONDICIONES ACTUALES PLAN DE INVERSIÓN							INFORMACIÓN PRE-ACTA MENSUAL					INFORMACIÓN BALANCE DE INVERSIÓN SOCIAL			
PROYECTO	ACTIVIDAD	UNIDAD	CANTIDAD	VALOR UNITARIO ($)	VALOR BÁSICO GESTIÓN SOCIOPREDIAL($)	REEMB	ÍTEM	VALOR GESTIÓN SOCIOPREDIAL (incluye OTROS*) ($)	CANTIDAD EJECU. MES	VALOR BÁSICO EJECU. MES ($)	OTROS * (%)	VALOR OTROS MES ($)	VALOR MES GESTIÓN SOCIOPREDIAL (incluye OTROS*) ($)	CANTIDAD EJECU. ACUMU. **	VALOR EJECUTADO ACUMULADO ($) **	VALOR POR EJECUTAR ($)	OBSERVACIONES
Gestión Socio-Predial	UMV- Nelly Del Carmen Arteaga Espitia 001A-I-T4-MSM	UNIDAD	1	$ 64,828,363.00	$ 64,828,363.00			$ 66,757,006.80	0	$ -	2.5%	$ -	$ -	1	$ 66,757,007.00	$ 0	Reembolso de gastos
	UMV- Manuel Salvador Hernández Pitalua	UNIDAD	1	$ 98,500,000.00	$ 98,500,000.00			$ 101,430,375.00	0	$ -	2.5%	$ -	$ -	1	$ 101,430,375.00	$ 0	Reembolso de gastos
	UMV- Jairo Luis Valeta Manjarrez 006A-D-T10.MSM	UNIDAD	1	$ 98,291,000.00	$ 98,291,000.00			$ 101,215,157.25	0	$ -	2.5%	$ -	$ -	1	$ 101,215,157.25	$ 0	Reembolso de gastos
	UMV- Victoria Domitila Ávila Olea 007A-I-T10-MSM	UNIDAD	1	$ 95,562,400.00	$ 95,562,400.00	x		$ 98,405,381.40	0		2.5%	$ -	$ -	1.00	$ 98,405,381.00	$ 0	Reembolso de gastos Se pago el saldo que se encontraba pendiente a la entrega del predio. En el 2023, se efectúo un primer pago por $24.000.000 del cual se adjunta soporte en esta acta para mayor claridad.
	UMV- Elvia Edith Pitaliua Moreno 008A-I-T10-MSM	UNIDAD	1	$ 79,542,300.00	$ 79,542,300.00			$ 81,908,683.43	0	$ -	2.5%	$ -	$ -	1	$ 81,908,683.00	$ 0	Reembolso de gastos
	UMV- Marta del Carmen Martínez López 009A-I-T10-MSM	UNIDAD	1	$ 85,057,700.00	$ 85,057,700.00			$ 87,588,166.58	0	$ -	2.5%	$ -	$ -	1	$ 87,588,167.00	$ 0	Reembolso de gastos
	UMV- Yesenia Paola Osorio Diaz 009A-I-T3-MSM	UNIDAD	1	$ 88,839,614.50	$ 88,839,614.50			$ 91,482,593.03	0	$ -	2.5%	$ -	$ -	1	$ 91,482,593.00	$ 0	Reembolso de gastos
	UMV- Disney Lorena Galván González 010A-I-T3-MSM	UNIDAD	1	$ 89,034,859.00	$ 89,034,859.00			$ 91,683,646.06	0	$ -	2.5%	$ -	$ -	1	$ 91,683,647.00	-$ 1	Reembolso de gastos
	UMV- Nancy Ariza Cuadrado - 008A-D-T3-MSM	UNIDAD	1	$ 98,425,151.00	$ 98,425,151.00	x		$ 101,353,299.24	0	$ -	2.5%	$ -	$ -	1	$ 101,353,299	$ 0	Reembolso de gastos
	UMV- Remberto Castro Padilla-0014-I-T10-MSM-	UNIDAD	1	$ 71,985,493	$ 71,985,493.00	x		$ 74,127,061.42	0	$ -	2.5%	$ -	$ -	1	$ 74,127,061	$ 0	Reembolso de gastos
	UMV- Lesvia Inés Castro Martínez-005B-I-T10-MSM	UNIDAD	1	$ 70,000,000	$ 70,000,000.00			$ 72,082,500.00	0	$ -	2.5%	$ -	$ -	0	$ 0	$ 72,082,500	Reembolso de gastos
	UMV- Barbara María Berna Hernández 011A-I-T3-MSM	UNIDAD	1	$ 89,990,402.00	$ 89,990,402.00			$ 92,667,616.46	0	$ -	2.5%	$ -	$ -	1	$ 92,667,616	$ 0	Reembolso de gastos
Gestión Socio-Predial	UME- Nelly Del Carmen Arteaga Espitia 001A-I-T4-MSM	UNIDAD	1	$ 10,440,000.00	$ 10,440,000.00			$ 10,750,590.00	0	$ -	2.5%	$ -	$ -	1	$ 10,750,590	$ 0	Reembolso de gastos
	UME- Jairo Luis Valeta Manjarrez 006A-D-T10.MSM	UNIDAD	1	$ 10,440,000.00	$ 10,440,000.00			$ 10,750,590.00	0	$ -	2.5%	$ -	$ -	1	$ 10,750,590	$ 0	Reembolso de gastos
	UME- Elvia Edith Pitaliua Moreno 008A-I-T10-MSM	UNIDAD	1	$ 10,440,000.00	$ 10,440,000.00			$ 10,750,590.00	0	$ -	2.5%	$ -	$ -	1	$ 10,750,590	$ 0	Reembolso de gastos
	UME- José Rafael Martínez Petro 008B-I-T10-MSM	UNIDAD	1	$ 10,440,000.00	$ 10,440,000.00			$ 10,750,590.00	0	$ -	2.5%	$ -	$ -	1	$ 10,750,590	$ 0	Reembolso de gastos
	UME- Disney Lorena Galván González 010A-I-T3-MSM	UNIDAD	1	$ 10,440,000.00	$ 10,440,000.00			$ 10,750,590.00	0	$ -	2.5%	$ -	$ -	1	$ 10,750,590	$ 0	Reembolso de gastos
	UME- Iván Molina Pulido-008C-I-T10-MCM-	UNIDAD	1	$ 11,700,000.00	$ 11,700,000.00	x		$ 12,048,075.00	0	$ -	2.5%	$ -	$ -	1	$ 12,048,075	$ 0	Reembolso de gastos
	UME- Yesenia Luz Villalba - 005A-D-T9-MSM	UNIDAD	1	$ 11,700,000.00	$ 11,700,000.00			$ 12,048,075.00	0	$ -	2.5%	$ -	$ -	1	$ 12,048,075	$ 0	Reembolso de gastos
	UME- Nuris del Carmen López Lambertino 001A-I-T9-MSM	UNIDAD	1	$ 11,700,000.00	$ 11,700,000.00			$ 12,048,075.00	0	$ -	2.5%	$ -	$ -	1	$ 12,048,075	$ 0	Reembolso de gastos
	UME- Lesvia Inés Castro Martínez-005B-I-T10-MSM	UNIDAD	1	$ 11,700,000.00	$ 11,700,000.00			$ 12,048,075.00	0	$ -	2.5%	$ -	$ -	1	$ 0	$ 12,048,075	Reembolso de gastos
	UME- Robinson Manuel Agamez Lambertinez	UNIDAD	1	$ 11,700,000.00	$ 11,700,000.00			$ 12,048,075.00	0	$ -	2.5%	$ -	$ -	1	$ 0	$ 12,048,075	Reembolso de gastos
Gestión Socio-Predial	TDO- Nelly Del Carmen Arteaga Espitia 001A-I-T4-MSM	UNIDAD	1	$ 2,320,000.00	$ 2,320,000.00			$ 2,389,020.00	0	$ -	2.5%	$ -	$ -	1	$ 2,389,020	$ 0	Reembolso de gastos
	TDO- Jairo Luis Valeta Manjarrez 006A-D-T10.MSM	UNIDAD	1	$ 2,320,000.00	$ 2,320,000.00			$ 2,389,020.00	0	$ -	2.5%	$ -	$ -	1	$ 2,389,020	$ 0	Reembolso de gastos
	TDO- Victoria Domitila Ávila Olea 007A-I-T10-MSM	UNIDAD	1	$ 2,320,000.00	$ 2,320,000.00	x		$ 2,389,020.00	0	$ -	2.5%	$ -	$ -	0	$ 2,389,020	$ 0	Reembolso de gastos. Se pago el saldo que se encontraba pendiente a la entrega del predio. En el 2023, se efectúo un primer pago por $24.000.000 del cual se adjunta soporte en esta acta para mayor claridad.
	TDO- Elvia Edith Pitaliua Moreno 008A-I-T10-MSM	UNIDAD	1	$ 2,320,000.00	$ 2,320,000.00			$ 2,389,020.00	0	$ -	2.5%	$ -	$ -	1	$ 2,389,020	$ 0	Reembolso de gastos
	TDO- Marta del Carmen Martínez López 009A-I-T10-MSM	UNIDAD	1	$ 2,320,000.00	$ 2,320,000.00			$ 2,389,020.00	0	$ -	2.5%	$ -	$ -	1	$ 2,389,020	$ 0	Reembolso de gastos
	TDO- Yesenia Paola Osorio Diaz 009A-I-T3-MSM	UNIDAD	1	$ 2,320,000.00	$ 2,320,000.00			$ 2,389,020.00	0	$ -	2.5%	$ -	$ -	1	$ 2,389,020	$ 0	Reembolso de gastos
	TDO- Disney Lorena Galván González 010A-I-T3-MSM	UNIDAD	1	$ 2,320,000.00	$ 2,320,000.00			$ 2,389,020.00	0	$ -	2.5%	$ -	$ -	1	$ 2,389,020	$ 0	Reembolso de gastos
	TDO- Iván Molina Pulido / Armando Lagares-008C-I-T10-MCM-	UNIDAD	1	$ 2,600,000.00	$ 2,600,000.00	x		$ 2,677,350.00	0	$ -	2.5%	$ -	$ -	1	$ 2,677,350	$ 0	Reembolso de gastos
	TDO- Nancy Ariza Cuadrado - 008A-D-T3-MSM	UNIDAD	1	$ 2,600,000.00	$ 2,600,000.00	x		$ 2,677,350.00	0	$ -	2.5%	$ -	$ -	1	$ 2,677,350	$ 0	Reembolso de gastos
	TDO- Barbara María Berna Hernández 011A-I-T3-MSM	UNIDAD	1	$ 2,320,000.00	$ 2,320,000.00			$ 2,389,020.00	0	$ -	2.5%	$ -	$ -	1	$ 2,389,020	$ 0	Reembolso de gastos
	TDO- Lesvia Inés Castro Martínez-005B-I-T10-MSM	UNIDAD	1	$ 2,600,000.00	$ 2,600,000.00			$ 2,677,350.00	0	$ -	2.5%	$ -	$ -	1	$ 0	$ 2,677,350	Reembolso de gastos
	TDO- Robinson Manuel Agamez Lambertinez	UNIDAD	1	$ 2,600,000.00	$ 2,600,000.00			$ 2,677,350.00	0	$ -	2.5%	$ -		1	$ 0	$ 2,677,350	Reembolso de gastos
Gestión Socio-Predial	ARRTO- Nelly Del Carmen Arteaga Espitia 001A-I-T4-MSM	UNIDAD	1	$ 2,320,000.00	$ 2,320,000.00			$ 2,389,020.00	0	$ -	2.5%	$ -	$ -	1	$ 2,389,020	$ 0	Reembolso de gastos
	ARRTO- Jairo Luis Valeta Manjarrez 006A-D-T10.MSM	UNIDAD	1	$ 2,320,000.00	$ 2,320,000.00			$ 2,389,020.00	0	$ -	2.5%	$ -	$ -	1	$ 2,389,020	$ 0	Reembolso de gastos
	ARRTO- Victoria Domitila Ávila Olea 007A-I-T10-MSM	UNIDAD	1	$ 2,320,000.00	$ 2,320,000.00	x		$ 2,389,020.00	0	$ -	2.5%	$ -	$ -	0	$ 2,389,020	$ 0	Reembolso de gastos. Se pago el saldo que se encontraba pendiente a la entrega del predio. En el 2023, se efectúo un primer pago por $24.000.000 del cual se
	ARRTO- Elvia Edith Pitaliua Moreno 008A-I-T10-MSM	UNIDAD	1	$ 2,320,000.00	$ 2,320,000.00			$ 2,389,020.00	0	$ -	2.5%	$ -	$ -	1	$ 2,389,020	$ 0	Reembolso de gastos
	ARRTO- Marta del Carmen Martínez López 009A-I-T10-MSM	UNIDAD	1	$ 2,320,000.00	$ 2,320,000.00			$ 2,389,020.00	0	$ -	2.5%	$ -	$ -	1	$ 2,389,020	$ 0	Reembolso de gastos
	ARRTO- Yesenia Paola Osorio Diaz 009A-I-T3-MSM	UNIDAD	1	$ 2,320,000.00	$ 2,320,000.00			$ 2,389,020.00	0	$ -	2.5%	$ -	$ -	1	$ 2,389,020	$ 0	Reembolso de gastos
	ARRTO- Disney Lorena Galván González 010A-I-T3-MSM	UNIDAD	1	$ 2,320,000.00	$ 2,320,000.00			$ 2,389,020.00	0	$ -	2.5%	$ -	$ -	1	$ 2,389,020	$ 0	Reembolso de gastos
	ARRTO- Barbara María Berna Hernández 011A-I-T3-MSM	UNIDAD	1	$ 2,320,000.00	$ 2,320,000.00			$ 2,389,020.00	0	$ -	2.5%	$ -	$ -	1	$ 2,389,020	$ 0	Reembolso de gastos
	ARRTO- Nancy Ariza Cuadrado - 008A-D-T3-MSM	UNIDAD	1	$ 2,600,000.00	$ 2,600,000.00	x		$ 2,677,350.00	0	$ -	2.5%	$ -	$ -	1	$ 2,677,350	$ 0	Reembolso de gastos
	ARRTO- Lesvia Inés Castro Martínez-005B-I-T10-MSM	UNIDAD	1	$ 2,600,000.00	$ 2,600,000.00			$ 2,677,350.00	0	$ -	2.5%	$ -	$ -	1	$ 0	$ 2,677,350	Reembolso de gastos
	ARRTO- Robinson Manuel Agamez Lambertinez	UNIDAD	1	$ 2,600,001.00	$ 2,600,001.00			$ 2,677,351.03	0	$ -	2.5%	$ -	$ -	1	$ 0	$ 2,677,351	Reembolso de gastos

4. RESUMEN

A	VALOR PRE-ACTA TRAMITADO POR REEMBOLSO DE GASTOS	$ -	G	VALOR PRE-ACTA TRAMITADO COMO ITEM NO PREVISTO	$ -
B	VALOR BASICO PRE-ACTA	$ -	H	OTROS COSTOS RELACIONADOS CON REEMBOLSO DE GASTOS EN LA PRE-ACTA	$ -
C	VALOR IVA MENSUAL	$ -	I	VALOR TOTAL MES GESTION SOCIOAMBIENTAL	$ -
D	VALOR TOTAL PRE-ACTA MENSUAL DE INVERSION SOCIAL	$ -	J	VALOR TOTAL MES GESTION SOCIOPREDIAL	$ -
E	RECURSO REMANENTE (VALOR POR EJECUTAR)	$ 407,536,785	K	VALOR TOTAL EJECUTADO ACUMULADO	$ 1,401,358,164
F	VALOR PROVISION SOCIAL INCLUIDO IVA	$ 1,808,894,949	L	EJECUCION DEL RECURSO SOCIAL ASIGNADO (%)	77.47%

5. OBSERVACIONES, CONCLUSIONES Y/O RECOMENDACIONES

6. FIRMAS

Firma
Nombre: SERGIO HUMBERTO RAMIREZ ARROYAVE
Representante Legal Contratista **Apoderado**
Matrícula Profesional No.: 05202 - 66520 ANT

Firma
Nombre: ROSSI ALEXANDRA RODRIGUEZ B.
Profesional Social Contratista
Matrícula Profesional No.:52580469

Firma
Nombre: ANDRES EDUARDO RINCON PEREZ
Representante Legal Interventoria **Apoderado**
Matrícula Profesional No.: 25202-084198

Firma
Nombre: ARLENYS PATRICIA ASSIAS B.
Profesional Social Interventoria
Tarjeta Profesional N° 115096651-A

NOTAS:
1. Las actividades, cantidades y precios consignados en el presente formato, son responsabilidad del Contratista y del Interventor de acuerdo a sus competencias respectivas, sin superar los valores establecidos en el Plan de Inversión Social vigente.
2. Solo serán reconocidas las pre actas mensuales, una vez el Plan de Inversión Social en su versión 2 o subsiguientes cuente con concepto de no objeción por parte de la Subdirección Sostenibilidad.
3. * En OTROS deben incluirse gravámenes reconocidos contractualmente, como el IVA para actividades sociales tramitadas por Ítem no Previsto.
4. ** Todo lo enunciado debe contener información mensual actualizada y relacionada con las pre-actas tramitadas anteriormente.
5. En los numerales 2,3 y 5 es posible modificar el formato incluyendo filas para ampliar el campo de diligenciamiento de la información solicitada. En todo caso se debe conservar la estética y distribución del formato.

Original: Archivo de Gestión del INVIAS.
Copias: Contratista, Interventor, Subdirección Sostenibilidad.

	INSTITUTO NACIONAL DE VIAS PROCESO MISIONAL GESTIÓN AMBIENTAL, SOCIAL, PREDIAL Y DE SOSTENIBILIDAD DE PROYECTOS MANUAL DE INTERVENTORÍA OBRA PÚBLICA RELACION DE ADQUISICION PREDIAL	CÓDIGO	MASPS-MN1-IN-5-FR-8
		VERSIÓN	1
		PÁGINA	1 DE 1

FECHA 31/01/2025 (Día / Mes / Año)

UNIDAD EJECUTORA: GRUPO NORTE **DIRECCIÓN TERRITORAL:** **CORDOBA**

1. DATOS GENERALES DEL PROYECTO

OBJETO DEL CONTRATO	"MEJORAMIENTO Y MANTENIMIENTO, GESTIÓN PREDIAL, SOCIAL, AMBIENTAL SOSTENIBLE DEL CORREDOR SANTA LUCÍA – MOÑITOS EN EL DEPARTAMENTO DE CÓRDOBA, EN MARCO DE LA REACTIVACIÓN ECONÓMICA, MEDIANTE EL PROGRAMA DE OBRA PUBLICA "VÍAS PARA LA LEGALIDAD Y LA REACTIVACIÓN VISIÓN 2030" MODULO 3"		
CONTRATO DE OBRA No	923 de 2021	**CONTRATO DE INTERVENTORÍA No**	**1050 DE 2021**
NOMBRE DEL CONTRATIST	CONSORCIO ISLA 066 2020	**NOMBRE INTERVENTORIA**	**CONSORCIO VIAL NORTE**
LOCALIZACIÓN (RUTA Y TRAMO)	RUTA NACIONA 74 CR02 Santa Lucia- Moñitos (PR2+000 al PR46+500)		

2. DESCRIPCIÓN

PREDIO	Cedula Ciudadanía	Propietario	Abs. Inicial	Abs. Final	Avalúo

Firma

Nombre: PABLO ANDRES PIEDRAHITA MANRIQUE
Profesional Predial Contratista
Matrícula Profesional No: 76335-246353 VLL

Firma

Nombre: PAULA ANDREA SANCHEZ LONDOÑO
Profesional Predial Interventor
Matrícula Profesional No: 63202113259 QND

Original: Archivo de Gestión del INVIAS.
Copias: Contratista, Interventor, Subdirección de Sostenibilidad.

INSTITUTO NACIONAL DE VIAS
PROCESO MISIONAL GESTIÓN AMBIENTAL, SOCIAL, PREDIAL Y DE SOSTENIBILIDAD DE PROYECTOS
MANUAL DE INTERVENTORÍA OBRA PÚBLICA
RESUMEN MENSUAL GESTIÓN PREDIAL

CÓDIGO	MASPS-MN1-IN-5-FR-9
VERSIÓN	1
PÁGINA	1 DE 1
FECHA	31/01/2025 (Día / Mes / Año)

UNIDAD EJECUTORA: GRUPO NORTE
DIRECCIÓN TERRITORAL: CORDOBA

PRE ACTA PREDIAL No: 44
PERIODO - MES: ENERO DE 2025
FECHA ELABORACION: 31/01/2025

1. DATOS GENERALES DEL PROYECTO

CONTRATO DE OBRA No: 923 DE 2021
OBJETO: "MEJORAMIENTO Y MANTENIMIENTO, GESTIÓN PREDIAL, SOCIAL, AMBIENTAL SOSTENIBLE DEL CORREDOR SANTA LUCÍA – MOÑITOS EN EL DEPARTAMENTO DE CÓRDOBA, EN MARCO DE LA REACTIVACIÓN ECONÓMICA, MEDIANTE EL PROGRAMA DE OBRA PUBLICA "VÍAS PARA LA LEGALIDAD Y LA REACTIVACIÓN VISIÓN 2030" MODULO 3"
CONTRATISTA: CONSORCIO ISLA 066 2020
LOCALIZACIÓN (RUTA Y TRAMO): RUTA NACIONA 74 CR02 Santa Lucia- Moñitos (PR2+000 al PR46+500)
CONTRATO DE INTERVENTORÍA No: 1050 de 2021

PLAZO ACUMULADO: 51 MESES
FECHA DE SUSPENSIÓN: N.A
FECHA DE VENCIMIENTO: 31/08/2025
VALOR ADICIÓN No 1 : $ 0,00
VALOR TOTAL ADICIONES: $ 0,00

2. DESCRIPCIÓN

No. Predio	Propietario	ELABORACIÓN DE FICHA PREDIAL: COMPONENTE TÉCNICO Y TOPOGRÁFICO	ELABORACIÓN DE LA FICHA PREDIAL: COMPONENTE TÉCNICO Y TOPOGRÁFICO CON LOS RESPECTIVOS SOPORTES DEL INMUEBLE + REQUERIMIENTO IDENTIFICACIÓN ENCARGO VALUATORIO POR RESOLUCIÓN 898 DE 2014	MODIFICAR Y/O ACTUALIZAR LA FICHA PREDIAL	ELABORACIÓN DE LA FICHA PREDIAL SIN COMPONENTE TOPOGRÁFICO	ELABORACIÓN DE PLANO Y FICHA PREDIAL PARA MEJORA	MODIFICAR Y ACTUALIZAR SIN TRABAJO DE CAMPO	ELABORAR FICHA PREDIAL SIN COMPONENTE TOPOGRÁFICO	ELABORACIÓN DE ESTUDIO DE TÍTULOS	AJUSTE AL ESTUDIO DE TÍTULOS POR CAMBIOS EN LA SITUACIÓN JURÍDICA DEL INMUEBLE	ELABORACIÓN DE ESTUDIOS DE TITULOS PARA MEJORAS	ACLARACIÓN DE CABIDA Y LINDEROS: SOLICITUD ANTE IGAC O AUTORIDAD	ACLARACIÓN DE CABIDA Y LINDEROS: LEVANTAMIENTO TOPOGRÁFICO DE ÁREA RESTANTE POR HECTÁREA	ELABORACIÓN DE AVALUO COMERCIAL: CON PROPIEDAD DE TERRENO	ELABORACIÓN DE AVALUO COMERCIAL: PROPIEDAD DE TERRENO + VALORACIÓN COMPONENTES (RES. 2684/2015)	ELABORACIÓN DE AVALUO COMERCIAL: MEJORAS SIN TERRENO	ELABORACIÓN DE AVALUO COMERCIAL: AVALÚOS ENTRE 1,5 HASTA 2 SMMLV	ELABORACIÓN DE AVALUO COMERCIAL: AVALÚOS ENTRE 1 HASTA 1,5 SMMLV	ELABORACIÓN DE AVALUO COMERCIAL: AVALÚOS ENTRE 0 HASTA 1 SMMLV	ENAJENACIÓN VOLUNTARIA: OFERTA DE COMPRA Y NOTIFICACIÓN	ENAJENACIÓN VOLUNTARIA: INSCRIPCIÓN DE OFERTA	ENAJENACIÓN VOLUNTARIA: PERMISO INTERVENCIÓN VOLUNTARIA (TITULAR INSCRITO)	ENAJENACIÓN VOLUNTARIA: ELABORACIÓN - LEGALIZACIÓN PROMESA COMPRA	ENAJENACIÓN VOLUNTARIA: TRÁMITE DE PRIMER PAGO	ENAJENACIÓN VOLUNTARIA: ENTREGA REAL Y MATERIAL DEL PREDIO	ENAJENACIÓN VOLUNTARIA: ESCRITURA OTORGADA Y REGISTRADA A FAVOR DE INVIAS	ENAJENACIÓN VOLUNTARIA: TRÁMITE DE PAGO FINAL	ENAJENACIÓN VOLUNTARIA: RADICACIÓN DE LA SOLICITUD ANTE IGAC	TRAMITES ADICIONALES PARA EL INICIO DE LA EXPROPIACIÓN JUDICIAL: ELABORACIÓN Y NOTIFICACIÓN DE LA RESOLUCIÓN DE EXPROPIACIÓN	TRAMITES ADICIONALES: CONTESTACIÓN DE RECURSO DE REPOSICIÓN EN VÍA ADMINISTRATIVA	TRAMITES ADICIONALES: NOTIFICACIÓN DE RECURSO DE REPOSICIÓN EN VÍA ADMINISTRATIVA	TRAMITES ADICIONALES: PRESENTACIÓN DE DEMANDA ADMITIDA CON SOLICITUD DE ENTREGA ANTICIPADA	TRAMITES ADICIONALES: ENTREGA REAL Y MATERIAL DEL INMUEBLE POR PARTE DEL JUEZ O QUIEN ESTE COMISIONE	COMPRA DE MEJORAS: NOTIFICACIÓN PROPUESTA COMPRA DE MEJORAS	COMPRA DE MEJORAS: DOCUMENTO DE COMPRAVENTA DE MEJORAS Y LEGALIZACIÓN	COMPRA DE MEJORAS: ENTREGA DEL PREDIO LIBRE DE SERVICIOS PÚBLICOS, PREVIO CUMPLIMIENTO DE REQUISITOS ESTABLECIDOS EN EL DOCUMENTO DE COMPRAVENTA	COMPRA DE MEJORAS: TRÁMITE DE PAGO Y RECIBO A SATISFACCIÓN DEL ÚLTIMO CONTADO POR PARTE DEL VENDEDOR	RESTITUCIÓN DE BIENES DE USO PÚBLICO: TRÁMITE DE ACCIÓN POLICIVA ANTE AUTORIDAD COMPETENTE LOGRANDO LA RESTITUCIÓN
001-D-T1-MSM	SEBASTIAN JARAMILLO MONTOYA LUCAS JARAMILLO MONTOYA	17	0	35	0	0	0	0	18	40	0	0	0	25	0	0	0	0	0	0	0	22	0	0	0	0	0	0	0	0	0	0	0	0	0	0	0	0
002-I-T1-MSM	AGROINDUSTRIAS DC SAS	17	0	0	0	0	0	0	18	0	0	0	0	25	0	0	0	0	0	35	0	22	0	0	0	0	0	0	0	0	0	0	0	0	0	0	0	0
003-D-T1-MSM	SEBASTIAN JARAMILLO MONTOYA LUCAS JARAMILLO MONTOYA	17	0	0	0	0	0	0	18	0	0	0	0	25	0	0	0	0	0	35	0	22	0	0	0	0	0	0	0	0	0	0	0	0	0	0	0	0
004-I-T1-MSM	JESUS MARIA VILLA GUTIERREZ	42	0	0	0	0	0	0	0	0	0	0	0	0	0	0	0	0	0	0	0	0	0	0	0	0	0	0	0	0	0	0	0	0	0	0	0	0
001-I-T2-MSM	VICTOR MANUEL DEGIOVANNI	18	0	0	0	0	0	0	24	0	0	0	0	26	0	0	0	0	0	35	40	22	0	0	0	0	0	0	0	0	0	0	0	0	0	0	0	0
001-I-T3-MSM	MARIA MONICA TAVERA Y OTRO	17	0	27	0	0	0	0	24	0	0	0	0	29	0	0	0	0	0	35	38	0	0	0	0	0	0	0	0	0	0	0	0	0	0	0	0	0
002-D-T3-MSM	MARIA REGINA PAYARES MERCADO	22	0	36	0	0	0	0	25	38	0	0	0	28	0	0	0	0	0	0	0	0	0	0	0	0	0	0	0	0	0	0	0	0	0	0	0	0
003-I-T3-MSM	MARCIAL FRANCISCO HERNANDEZ (Q.E.P.D.)	17	0	0	0	0	0	0	32	0	0	0	0	35	0	0	0	0	0	0	0	0	0	0	0	0	0	0	0	0	0	0	0	0	0	0	0	0
004-D-T3-MSM	LA NACIÓN	17	0	0	0	0	0	0	25	0	0	0	0	0	0	0	0	0	0	0	0	0	0	0	0	0	0	0	0	0	0	0	0	0	0	0	0	0
004A-D-T3-MSM	JAIME AGUSTO COHEN TORCEDILLA Y SILVIA ELENA COHEN TORDECILLA	0	0	0	0	22	0	0	0	0	28	0	0	0	0	30	0	0	0	0	0	0	0	0	0	0	0	0	0	0	0	0	0	35	38	38	38	0
005-D-T3-MSM	LA NACIÓN	17	0	0	0	0	0	0	25	0	0	0	0	0	0	0	0	0	0	0	0	0	0	0	0	0	0	0	0	0	0	0	0	0	0	0	0	0
005A-D-T3-MSM	DORMI ISABEL BERNA HERNANDEZ	0	0	0	0	22	0	0	0	0	25	0	0	0	0	26	0	0	0	0	0	0	0	0	0	0	0	0	0	0	0	0	0	35	35	35	38	0
006-D-T3-MSM	LA NACIÓN	17	0	0	0	0	0	0	25	0	0	0	0	0	0	0	0	0	0	0	0	0	0	0	0	0	0	0	0	0	0	0	0	0	0	0	0	0
006A-I-T3-MSM	MARIA LEONOR AVILA TORDECILLA	0	0	0	0	18	0	0	0	0	25	0	0	0	0	26	0	0	0	0	0	0	0	0	0	0	0	0	0	0	0	0	0	35	35	35	38	0
007-I-T3-MSM	LA NACIÓN	17	0	0	0	0	0	0	28	0	0	0	0	0	0	0	0	0	0	0	0	0	0	0	0	0	0	0	0	0	0	0	0	0	0	0	0	0
007A-I-T3-MSM	URANIA DEL CARMEN MARTINEZ	0	0	0	0	18	0	0	0	0	25	0	0	0	0	26	0	0	0	0	0	0	0	0	0	0	0	0	0	0	0	0	0	35	35	35	38	0
008-D-T3-MSM	LA NACIÓN	17	0	0	0	0	0	0	25	0	0	0	0	0	0	0	0	0	0	0	0	0	0	0	0	0	0	0	0	0	0	0	0	0	0	0	0	0
008A-D-T3-MSM	NANCY ARIZA CUADRADO	0	0	0	0	18	30	0	0	0	25	0	0	0	0	35	0	0	0	0	0	0	0	0	0	0	0	0	0	0	0	0	0	36	38	38	40	0
009A-I-T3-MSM	YESENIA PAOLA OSORIO DIAZ	0	0	0	0	22	0	0	0	0	25	0	0	0	0	26	0	0	0	0	0	27	0	0	0	0	0	0	0	0	0	0	0	30	27	27	30	0
010A-I-T3-MSM	DISNEY LORENA GALVAL GONZALEZ	0	0	0	0	22	0	0	0	0	25	0	0	0	0	26	0	0	0	0	0	27	0	0	0	0	0	0	0	0	0	0	0	30	27	27	30	0
011A-I-T3-MSM	BARBARA MARIA BERNA HERNANDEZ	0	0	0	0	22	0	0	0	0	25	0	0	0	0	26	0	0	0	0	0	0	0	0	0	0	0	0	0	0	0	0	0	30	30	30	30	0
012-D-T3-MSM	JOSÉ GABRIEL CANO POLO	36	0	0	0	0	0	0	40	0	0	0	0	0	0	0	0	0	0	0	0	0	0	0	0	0	0	0	0	0	0	0	0	0	0	0	0	0
001-I-T4-MSM	LA NACIÓN	16	0	0	0	0	0	0	16	0	0	0	0	0	0	0	0	0	0	0	0	0	0	0	0	0	0	0	0	0	0	0	0	0	0	0	0	0
001A-I-T4-MSM	NELLY DEL CARMEN ARTEAGA ESPITIA	0	0	0	0	16	0	0	0	0	16	0	0	0	0	18	0	0	0	0	0	0	0	0	0	0	0	0	0	0	0	0	0	35	22	24	22	0
002-D-T6-MSM	HONORIA VARGAS BURGOS	35	0	0	0	0	0	0	38	0	0	0	0	0	0	0	0	0	0	0	0	0	0	0	0	0	0	0	0	0	0	0	0	0	0	0	0	0
003-I-T6-MSM	ERASMO JAVIER MARTINEZ ARTEAGA	35	0	0	0	0	0	0	38	0	0	0	0	0	0	0	0	0	0	0	0	0	0	0	0	0	0	0	0	0	0	0	0	0	0	0	0	0
004-D-T6-MSM	LIVIS LINEY MARTINEZ RAMOS	35	0	0	0	0	0	0	42	0	0	0	0	0	0	0	0	0	0	0	0	0	0	0	0	0	0	0	0	0	0	0	0	0	0	0	0	0
005-D-T6-MSM	ENANCIS MARTIENZ ARTEAGA	35	0	0	0	0	0	0	38	0	0	0	0	0	0	0	0	0	0	0	0	0	0	0	0	0	0	0	0	0	0	0	0	0	0	0	0	0
006-D-T6-MSM	ROBINSON AGAMEZ Y OTRA	41	0	42	0	0	0	0	0	0	0	0	0	0	0	0	0	0	0	0	0	0	0	0	0	0	0	0	0	0	0	0	0	0	0	0	0	0
001-I-T9-MSM	LA NACIÓN	18	0	0	0	0	0	0	25	0	0	0	0	0	0	0	0	0	0	0	0	0	0	0	0	0	0	0	0	0	0	0	0	0	0	0	0	0
001A-I-T9-MSM	NURIS DEL CARMEN LOPEZ LAMBERTINO	0	0	0	0	18	0	0	0	0	28	0	0	0	0	30	0	0	0	0	0	0	0	0	0	0	0	0	0	0	0	0	0	35	36	36	42	0
001B-I-T9-MSM	LINO MANUEL LOPEZ ALVAREZ	0	0	0	0	18	0	0	0	0	25	0	0	0	0	29	0	0	0	0	0	0	0	0	0	0	0	0	0	0	0	0	0	35	35	35	35	0
002-I-T9-MSM	LA NACIÓN	18	0	0	0	0	0	0	32	0	0	0	0	0	0	0	0	0	0	0	0	0	0	0	0	0	0	0	0	0	0	0	0	0	0	0	0	0
002A-I-T9-MSM	MANUEL AVILA OLEA	0	0	0	0	18	0	0	0	0	32	0	0	0	0	35	0	0	0	0	0	0	0	0	0	0	0	0	0	0	0	0	0	0	0	0	0	0
003-I-T9-MSM	LA NACIÓN	22	0	0	0	0	0	0	28	0	0	0	0	30	0	0	0	0	0	0	0	0	0	0	0	0	0	0	0	0	0	0	0	0	0	0	0	0
003A-I-T9-MSM	LEYDIS LOPEZ	0	0	0	0	22	0	0	0	0	28	0	0	0	0	35	0	0	0	0	0	0	0	0	0	0	0	0	0	0	0	0	0	0	0	0	0	0
004-D-T9-MSM	LA NACIÓN	22	0	0	0	0	0	0	25	0	0	0	0	0	0	0	0	0	0	0	0	0	0	0	0	0	0	0	0	0	0	0	0	0	0	0	0	0
004A-D-T9-MSM	VALENTIN MARTINEZ MORELO	0	0	0	0	22	0	0	0	0	28	0	0	0	0	30	0	0	0	0	0	0	0	0	0	0	0	0	0	0	0	0	0	0	0	0	0	0
005-D-T9-MSM	LA NACIÓN	22	0	0	0	0	0	0	25	0	0	0	0	0	0	0	0	0	0	0	0	0	0	0	0	0	0	0	0	0	0	0	0	0	0	0	0	0
005A-D-T9-MSM	YESENIA VILLALBA	0	0	0	0	22	0	0	0	0	25	0	0	0	0	29	0	0	0	0	0	0	0	0	0	0	0	0	0	0	0	0	0	35	36	36	38	0
001-I-T10-MSM	ADIS MACIAS BELLO	17	0	42	0	0	0	0	18	0	0	0	0	25	0	0	0	0	0	35	40	0	0	0	0	0	0	0	0	0	0	0	0	0	0	0	0	0
002-D-T10-MSM	DAGOBERTO HERNANDEZ CONDE (Q.E.P.D.)	16	0	0	0	0	0	0	16	0	0	0	0	18	0	0	0	0	0	35	40	0	0	0	0	0	0	0	0	0	0	0	0	0	0	0	0	0
003-I-T10-MSM	LA NACION	17	0	0	0	0	0	0	18	0	0	0	0	0	0	0	0	0	0	0	0	0	0	0	0	0	0	0	0	0	0	0	0	0	0	0	0	0
003A-I-T10-MSM	MANUEL SALVADOR HERNANDEZ PITALUA	0	0	0	0	16	0	0	0	0	16	0	0	0	0	18	0	0	0	0	0	0	0	0	0	0	0	0	0	0	0	0	0	0	22	24	22	0
004-D-T10-MSM	LA NACION	17	0	0	0	0	0	0	18	0	0	0	0	0	0	0	0	0	0	0	0	0	0	0	0	0	0	0	0	0	0	0	0	0	0	0	0	0
004A-D-T10-MSM	FERNANDO AUGUSTO CASTRO CASTRO	0	0	0	0	16	0	0	0	0	16	0	0	0	0	18	0	0	0	0	0	0	0	0	0	0	0	0	0	0	0	0	0	35	22	24	22	0
004B-D-T10-MSM	ROBERTO CARLOS CUADRADO CASTRO	0	0	0	0	16	0	0	0	0	16	0	0	0	0	0	18	0	0	0	0	0	0	0	0	0	0	0	0	0	0	0	0	0	0	0	0	0
005-I-T10-MSM	LA NACION	17	0	0	0	0	0	0	18	0	0	0	0	0	0	0	0	0	0	0	0	0	0	0	0	0	0	0	0	0	0	0	0	0	0	0	0	0
005A-I-T10-MSM	LESVIA INES CASTRO PADILLA	0	0	0	0	16	0	0	0	0	16	0	0	0	0	18	0	0	0	0	0	0	0	0	0	0	0	0	0	0	0	0	0	0	22	24	22	0
005B-I-T10-MSM	LESVIA INES CASTRO PADILLA	0	0	0	0	41	0	0	0	0	0	0	0	0	0	0	0	0	0	0	0	0	0	0	0	0	0	0	0	0	0	0	0	0	0	0	0	0
006-D-T10-MSM	LA NACION	17	0	0	0	0	0	0	18	0	0	0	0	0	0	0	0	0	0	0	0	0	0	0	0	0	0	0	0	0	0	0	0	0	0	0	0	0
006A-D-T10-MSM	JAIRO LUIS VALETA MANJARREZ	0	0	0	0	16	0	0	0	0	16	0	0	0	0	18	0	0	0	0	0	0	0	0	0	0	0	0	0	0	0	0	0	0	22	24	22	0
007-I-T10-MSM	NORMAN ENRIQUE PEREZ DORIA	17	0	0	0	0	0	0	18	0	0	0	0	25	0	0	0	0	0	35	40	0	0	0	0	0	0	0	0	0	0	0	0	0	0	0	0	0
007A-I-T10-MSM	VICTORIA DOMITIL AVILA OLEALOPEZ	0	0	0	0	16	0	0	0	0	16	0	0	0	0	18	0	0	0	0	0	0	0	0	0	0	0	0	0	0	0	0	0	35	22	35	22	0
008-I-T10-MSM	LA NACION	17	0	0	0	0	0	0	18	0	0	0	0	0	0	0	0	0	0	0	0	0	0	0	0	0	0	0	0	0	0	0	0	0	0	0	0	0
008A-I-T10-MSM	ELVIA EDITH PITALUA MORELO	0	0	0	0	16	0	0	0	0	16	0	0	0	0	18	0	0	0	0	0	0	0	0	0	0	0	0	0	0	0	0	0	0	22	24	23	0
008B-I-T10-MSM	JOSE RAFAEL MARTINEZ PETRO	0	0	0	0	16	0	0	0	0	16	0	0	0	0	18	0	0	0	0	0	0	0	0	0	0	0	0	0	0	0	0	0	0	22	24	22	0
008C-I-T10-MSM	IVAN MOLINA PULIDO	0	0	0	0	27	0	0	0	0	32	0	0	0	0	35	0	0	0	0	0	0	0	0	0	0	0	0	0	0	0	0	0	36	42	42	42	0
009-I-T10-MSM	LA NACION	17	0	0	0	0	0	0	18	0	0	0	0	0	0	0	0	0	0	0	0	0	0	0	0	0	0	0	0	0	0	0	0	0	0	0	0	0
009A-I-T10-MSM	MARTA DEL CARMEN MARTINEZ LOPEZ	0	0	0	0	16	0	0	0	0	16	0	0	0	0	18	0	0	0	0	0	0	0	0	0	0	0	0	0	0	0	0	0	0	22	24	22	0
0010-I-T10-MSM	DOMITILA DEL ROSARIO MARTINEZ CASTRO NEYLA ROSA MARTINEZ CASTRO	17	0	0	0	0	0	0	25	0	0	0	0	28	0	0	0	0	0	40	0	22	0	0	0	0	0	0	0	0	0	0	0	0	0	0	0	0
0011-D-T10-MSM	GABRIEL ARCENIO DURANGO SANTANA	16	0	0	0	0	0	0	16	0	0	0	0	25	0	0	0	0	0	0	0	0	0	0	0	0	0	0	0	0	0	0	0	0	0	0	0	0
0012-D-T10-MSM	DOMITILA DEL ROSARIO MARTINEZ CASTRO	17	0	0	0	0	0	0	25	0	0	0	0	28	0	0	0	0	0	32	36	22	0	0	0	0	0	0	0	0	0	0	0	0	0	0	0	0
0013-D-T10-MSM	LUIS MIGUEL CORREA BURGOS	17	0	0	0	0	0	0	25	0	0	0	0	28	0	0	0	0	0	35	0	22	0	0	0	0	0	0	0	0	0	0	0	0	0	0	0	0
014-I-T10-MSM	REMBERTO CASTRO PADILLA	0	0	0	0	27	0	0	0	0	32	0	0	0	0	35	0	0	0	0	0	0	0	0	0	0	0	0	0	0	0	0	0	36	40	40	42	0
	TOTAL	0	0	0	0	0	0	0	0	0	0	0	0	0	0	0	0	0	0	0	0	0	0	0	0	0	0	0	0	0	0	0	0	0	0	0	0	0
	Preacta gestión y adquisición No 1	0	0	0	0	0	0	0	0	0	0	0	0	0	0	0	0	0	0	0	0	0	0	0	0	0	0	0	0	0	0	0	0	0	0	0	0	0
	Preacta gestión y adquisición No 2	0	0	0	0	0	0	0	0	0	0	0	0	0	0	0	0	0	0	0	0	0	0	0	0	0	0	0	0	0	0	0	0	0	0	0	0	0
	Preacta gestión y adquisición No 3	0	0	0	0	0	0	0	0	0	0	0	0	0	0	0	0	0	0	0	0	0	0	0	0	0	0	0	0	0	0	0	0	0	0	0	0	0
	Preacta gestión y adquisición No 4	0	0	0	0	0	0	0	0	0	0	0	0	0	0	0	0	0	0	0	0	0	0	0	0	0	0	0	0	0	0	0	0	0	0	0	0	0
	Preacta gestión y adquisición No 5	0	0	0	0	0	0	0	0	0	0	0	0	0	0	0	0	0	0	0	0	0	0	0	0	0	0	0	0	0	0	0	0	0	0	0	0	0
	Preacta gestión y adquisición No 6	0	0	0	0	0	0	0	0	0	0	0	0	0	0	0	0	0	0	0	0	0	0	0	0	0	0	0	0	0	0	0	0	0	0	0	0	0
	Preacta gestión y adquisición No 7	0	0	0	0	0	0	0	0	0	0	0	0	0	0	0	0	0	0	0	0	0	0	0	0	0	0	0	0	0	0	0	0	0	0	0	0	0
	Preacta gestión y adquisición No 8	0	0	0	0	0	0	0	0	0	0	0	0	0	0	0	0	0	0	0	0	0	0	0	0	0	0	0	0	0	0	0	0	0	0	0	0	0
	Preacta gestión y adquisición No 9	0	0	0	0	0	0	0	0	0	0	0	0	0	0	0	0	0	0	0	0	0	0	0	0	0	0	0	0	0	0	0	0	0	0	0	0	0
	Preacta gestión y adquisición No 10	0	0	0	0	0	0	0	0	0	0	0	0	0	0	0	0	0	0	0	0	0	0	0	0	0	0	0	0	0	0	0	0	0	0	0	0	0
	Preacta gestión y adquisición No 11	0	0	0	0	0	0	0	0	0	0	0	0	0	0	0	0	0	0	0	0	0	0	0	0	0	0	0	0	0	0	0	0	0	0	0	0	0
	Preacta gestión y adquisición No 12	0	0	0	0	0	0	0	0	0	0	0	0	0	0	0	0	0	0	0	0	0	0	0	0	0	0	0	0	0	0	0	0	0	0	0	0	0
	Preacta gestión y adquisición No 13	0	0	0	0	0	0	0	0	0	0	0	0	0	0	0	0	0	0	0	0	0	0	0	0	0	0	0	0	0	0	0	0	0	0	0	0	0
	Preacta gestión y adquisición No 14	0	0	0	0	0	0	0	0	0	0	0	0	0	0	0	0	0	0	0	0	0	0	0	0	0	0	0	0	0	0	0	0	0	0	0	0	0
	Preacta gestión y adquisición No 15	0	0	0	0	0	0	0	0	0	0	0	0	0	0	0	0	0	0	0	0	0	0	0	0	0	0	0	0	0	0	0	0	0	0	0	0	0
	Preacta gestión y adquisición No 16	3	0	0	0	10	0	0	3	0	10	0	0	0	0	0	0	0	0	0	0	0	0	0	0	0	0	0	0	0	0	0	0	0	0	0	0	0
	Preacta gestión y adquisición No 17	19	0	0	0	0	0	0	0	0	0	0	0	0	0	0	0	0	0	0	0	0	0	0	0	0	0	0	0	0	0	0	0	0	0	0	0	0
	Preacta gestión y adquisición No 18	3	0	0	0	6	0	0	11	0	0	0	0	1	0	9	1	0	0	0	0	0	0	0	0	0	0	0	0	0	0	0	0	0	0	0	0	0
	Preacta gestión y adquisición No 19	0	0	0	0	0	0	0	0	0	0	0	0	0	0	0	0	0	0	0	0	0	0	0	0	0	0	0	0	0	0	0	0	0	0	0	0	0
	Preacta gestión y adquisición No 20	0	0	0	0	0	0	0	0	0	0	0	0	0	0	0	0	0	0	0	0	0	0	0	0	0	0	0	0	0	0	0	0	0	0	0	0	0
	Preacta gestión y adquisición No 21	0	0	0	0	0	0	0	0	0	0	0	0	0	0	0	0	0	0	0	0	0	0	0	0	0	0	0	0	0	0	0	0	0	0	0	0	0
	Preacta gestión y adquisición No 22	4	0	0	0	8	0	0	0	0	0	0	0	0	0	0	0	0	0	0	0	7	0	0	0	0	0	0	0	0	0	0	0	0	9	0	8	0
	Preacta gestión y adquisición No 23	0	0	0	0	0	0	0	0	0	0	0	0	0	0	0	0	0	0	0	0	0	0	0	0	0	0	0	0	0	0	0	0	0	0	0	1	0
	Preacta gestión y adquisición No 24	0	0	0	0	0	0	0	2	0	0	0	0	0	0	0	0	0	0	0	0	0	0	0	0	0	0	0	0	0	0	0	0	0	0	8	0	0
	Preacta gestión y adquisición No 25	0	0	0	0	0	0	0	11	0	9	0	0	6	0	0	0	0	0	0	0	0	0	0	0	0	0	0	0	0	0	0	0	0	0	0	0	0
	Preacta gestión y adquisición No 26	0	0	0	0	0	0	0	0	0	0	0	0	1	0	6	0	0	0	0	0	0	0	0	0	0	0	0	0	0	0	0	0	0	0	0	0	0
	Preacta gestión y adquisición No 27	0	0	1	0	2	0	0	0	0	0	0	0	0	0	0	0	0	0	0	0	2	0	0	0	0	0	0	0	0	0	0	0	0	2	2	0	0
	Preacta gestión y adquisición No 28	0	0	0	0	0	0	0	2	0	4	0	0	4	0	0	0	0	0	0	0	0	0	0	0	0	0	0	0	0	0	0	0	0	0	0	0	0
	Preacta gestión y adquisición No 29	0	0	0	0	0	0	0	0	0	0	0	0	1	0	2	0	0	0	0	0	0	0	0	0	0	0	0	0	0	0	0	0	0	0	0	0	0
	Preacta gestión y adquisición No 30	0	0	0	0	0	1	0	0	0	0	0	0	1	0	3	0	0	0	0	0	0	0	0	0	0	0	0	0	0	0	0	0	3	1	1	3	0
	Preacta gestión y adquisición No 31	0	0	0	0	0	0	0	0	0	0	0	0	0	0	0	0	0	0	0	0	0	0	0	0	0	0	0	0	0	0	0	0	0	0	0	0	0
	Preacta gestión y adquisición No 32	0	0	0	0	0	0	0	2	0	3	0	0	0	0	0	0	0	0	1	0	0	0	0	0	0	0	0	0	0	0	0	0	0	0	0	0	0
	Preacta gestión y adquisición No 33	0	0	0	0	0	0	0	0	0	0	0	0	0	0	0	0	0	0	0	0	0	0	0	0	0	0	0	0	0	0	0	0	0	0	0	0	0
	Preacta gestión y adquisición No 34	0	0	0	0	0	0	0	0	0	0	0	0	0	0	0	0	0	0	0	0	0	0	0	0	0	0	0	0	0	0	0	0	0	0	0	0	0
	Preacta gestión y adquisición No 35	4	0	1	0	0	0	0	0	0	0	0	0	1	0	5	0	0	0	8	0	0	0	0	0	0	0	0	0	0	0	0	0	10	4	5	1	0
	Preacta gestión y adquisición No 36	1	0	1	0	0	0	0	0	0	0	0	0	0	0	0	0	0	0	0	1	0	0	0	0	0	0	0	0	0	0	0	0	3	2	2	0	0
	Preacta gestión y adquisición No 37	0	0	0	0	0	0	0	0	0	0	0	0	0	0	0	0	0	0	0	0	0	0	0	0	0	0	0	0	0	0	0	0	0	0	0	0	0
	Preacta gestión y adquisición No 38	0	0	0	0	0	0	0	3	1	0	0	0	0	0	0	0	0	0	0	1	0	0	0	0	0	0	0	0	0	0	0	0	0	2	2	5	0
	Preacta gestión y adquisición No 39	0	0	0	0	0	0	0	0	0	0	0	0	0	0	0	0	0	0	0	0	0	0	0	0	0	0	0	0	0	0	0	0	0	0	0	0	0
	Preacta gestión y adquisición No 40	0	0	0	0	0	0	0	1	1	0	0	0	0	0	0	0	0	0	1	4	0	0	0	0	0	0	0	0	0	0	0	0	0	1	1	1	0
	Preacta gestión y adquisición No 41	1	0	0	0	1	0	0	0	0	0	0	0	0	0	0	0	0	0	0	0	0	0	0	0	0	0	0	0	0	0	0	0	0	0	0	0	0
	Preacta gestión y adquisición No 42	1	0	2	0	0	0	0	1	0	0	0	0	0	0	0	0	0	0	0	0	0	0	0	0	0	0	0	0	0	0	0	0	0	1	1	3	0
	Preacta gestión y adquisición No 43	0	0	0	0	0	0	0	0	0	0	0	0	0	0	0	0	0	0	0	0	0	0	0	0	0	0	0	0	0	0	0	0	0	0	0	0	0
	Preacta gestión y adquisición No 44	0	0	0	0	0	0	0	0	0	0	0	0	0	0	0	0	0	0	0	0	0	0	0	0	0	0	0	0	0	0	0	0	0	0	0	0	0
	TOTAL ACUMULADO A LA PRESENTE ACTA	36	0	5	0	27	1	0	36	2	26	0	0	15	0	25	1	0	0	10	6	9	0	0	0	0	0	0	0	0	0	0	0	16	22	22	22	0

Firma
Nombre: PABLO ANDRES PIEDRAHITA MANRIQUE
Profesional Predial Contratista
Matrícula Profesional No: 76335-246353 VLL

Firma
Nombre: PAULA ANDREA SANCHEZ LONDOÑO
Profesional Predial Interventor
Matrícula Profesional No: 63202113259 QND

Original: Archivo de Gestión del INVIAS.
Copias: Contratista, Interventor, Subdirección de Sostenibilidad.

	INSTITUTO NACIONAL DE VIAS PROCESO MISIONAL GESTIÓN AMBIENTAL, SOCIAL, PREDIAL Y DE SOSTENIBILIDAD DE PROYECTOS MANUAL DE INTERVENTORÍA OBRA PÚBLICA RESUMEN MENSUAL DE GESTION Y ADQUISICIÓN PREDIAL	CÓDIGO	MASPS-MN1-IN-5-FR-10
		VERSIÓN	1
		PÁGINA	1 DE 1

FECHA: 31/01/2025 (Día / Mes / Año)

UNIDAD EJECUTORA: GRUPO NORTE

DIRECCIÓN TERRITORAL: CORDOBA

Pre-acta Predial No. 44
PERIODO - MES: ENERO
FECHA ELABORACION: 31/01/2025

1. DATOS GENERALES DEL PROYECTO

CONTRATO DE OBRA No: 923 DEL 2021

PLAZO ACUMULADO: 51 MESES

OBJETO: """MEJORAMIENTO Y MANTENIMIENTO, GESTIÓN PREDIAL, SOCIAL, AMBIENTAL SOSTENIBLE DEL CORREDOR SANTA LUCÍA – MOÑITOS EN EL DEPARTAMENTO DE CÓRDOBA, EN MARCO DE LA REACTIVACIÓN ECONÓMICA, MEDIANTE EL PROGRAMA DE OBRA PUBLICA "VÍAS PARA LA LEGALIDAD Y LA REACTIVACIÓN VISIÓN 2030"" MODULO 3"

FECHA DE SUSPENSIÓN: NA

CONTRATISTA: CONSORCIO ISLA 066-2020

FECHA DE VENCIMIENTO: 31/08/2025

LOCALIZACIÓN (RUTA Y TRAMO): RUTA NACIONA 74 CR02 Santa Lucia- Moñitos (PR2+000 al PR46+500)

VALOR ADICIÓN No 1: 0

CONTRATO DE INTERVENTORÍA No: 1050 DEL 2021

VALOR TOTAL ADICIONES: $ 0,00

2. DESCRIPCIÓN

COMPROBANTE DE PAGO	FECHA COMPROBANTE	FICHA PREDIAL	ÁREA ADQUIRIDA	MEJORA, CULTIVOS Y/O ESPECIES (SI/NO)	ABS. INICIAL	ABS. FINAL	No. MATRICULA INMOBILIARIA PREDIO MATRIZ	ESCRITURA (E: Numero-Fecha-Notaria-Ciudad) PROMESA VENTA (CV: Numero-Fecha-Notaria-Ciudad)	MATRICULA INMOBILIARIA A NOMBRE DE INVIAS	NUMERO DOCUMENTO BENEFICIARIO Y/O TRADENTE	BENEFICIARIO Y/O TRADENTE	FECHA AVALÚO	VALOR AVALÚO	VALOR ADQUISICIÓN PREDIAL NO.		DESCRIPCION DEL PAGO (PORCENTAJE DE FORMA DE PAGO)
														VALOR PAGO	SALDO POR PAGAR	
													TOTAL	$ -	$ -	

NOTA:
En la casilla Descripcion del pago el interventor debe relacionar la actividad ejecutada

Firma
Nombre: PABLO ANDRES PIEDRAHITA MANRIQUE
Profesional Predial Contratista
Matrícula Profesional No: 76335-246353 VLL

Firma
Nombre: PAULA ANDREA SANCHEZ LONDOÑO
Profesional Predial Interventor
Matrícula Profesional No: 63202113259 QND

Original: Archivo de Gestión del INVIAS.
Copias: Contratista, Interventor, Subdirección de Sostenibilidad.

	INSTITUTO NACIONAL DE VÍAS PROCESO MISIONAL GESTIÓN AMBIENTAL, SOCIAL, PREDIAL Y DE SOSTENIBILIDAD DE PROYECTOS MANUAL DE INTERVENTORÍA OBRA PÚBLICA **PRE-ACTA MENSUAL DE GESTIÓN Y ADQUISICIÓN PREDIAL**	CÓDIGO	MASPS-MN1-IN-5-FR-11
		VERSIÓN	1
		PÁGINA	1 DE 2

FECHA: 31/01/2025 (Día / Mes / Año)

I. INFORMACION GENERAL

1.UNIDAD EJECUTORA:	GRUPO NORTE	2. DIRECCIÓN TERRITORAL:	CORDOBA
3. AÑO	**2025**	MES	ENERO
5. LOCALIZACIÓN: RUTA:	74 CR02	TRAMO:	Santa Lucia- Moñitos
6. CONTRATO DE OBRA No:	923 DEL 2021		
7. OBJETO:	"MEJORAMIENTO Y MANTENIMIENTO, GESTIÓN PREDIAL, SOCIAL, AMBIENTAL SOSTENIBLE DEL CORREDOR SANTA LUCÍA – MOÑITOS EN EL DEPARTAMENTO DE CÓRDOBA, EN MARCO DE LA REACTIVACIÓN ECONÓMICA, MEDIANTE EL PROGRAMA DE OBRA PUBLICA "VÍAS PARA LA LEGALIDAD Y LA REACTIVACIÓN VISIÓN 2030" MODULO 3"		
8. CONTRATISTA:	CONSORCIO ISLA 066 2020	NIT	901.479.090-8
9. INTERVENTOR:	CONSORCIO VIAL NORTE	NIT	901.480.712-2
10. CONTRATO DE INTERVENTORÍA No:	1050 DE 2021		

11. PLAZO INICIAL:	51 MESES	12. FECHA DE INICIO:	23/06/2021	13. FECHA DE REANUDACIÓN:	NA
14. PLAZO ACUMULADO:	51 MESES	15. FECHA DE SUSPENSIÓN:	NA	16. FECHA DE VENCIMIENTO:	31/08/2025
17. TIPO DE GESTIÓN:	PREDIAL	18. VR. DE LA GESTIÓN:	3.759.541.759	19. VR. PROVISIÓN GESTIÓN PREDIAL:	3.759.541.759

II. INFORMACION FINANCIERA

20. VR. INICIAL (INCLUIDO IVA):	**$ 3.759.541.759,00**
21. VR. ANTICIPO:	**$ 0,00**
22. VR. ADICIÓN No:	**$ 0,00**
23. VR. ADICIÓN No:	**$ 0,00**
24. VR. TOTAL ADICIONES:	**$ 0,00**
25. VR. TOTAL ACUMULADO:	**$ 3.759.541.759,00**

III. INFORMACION BASE LIQUIDACIÓN

1. GESTIÓN MENSUAL PREDIAL (B) (Valor / Cantidad)		**CANTIDAD**	**V/R UNIDAD.**	**TOTAL**
ELABORACIÓN DE FICHA PREDIAL	26. ELABORACIÓN FICHA PREDIAL, COMPONENTE TÉCNICO Y TOPOGRÁFICO CON SOPORTES INMUEBLE	0	$ 1.394.000,00	0
	27. ELABORACIÓN DE FICHA PREDIAL, COMPONENTE TÉCNICO Y TOPOGRAFICO CON SOPORTES DEL INMUEBLE + REQUERIMIENTO DE IDENTIFICACIÓN ENCARGO VALUATORIO (RES. 2684/2015)	0	$ 2.788.000,00	0
	28. MODIFICAR Y/O ACTUALIZAR FICHA PREDIAL POR RAZON INHERENTE AL PROYECTO, PREVIA AUTORIZACION INVIAS, CON TRABAJO DE CAMPO	0	$ 1.045.000,00	0
	29. ELABORACIÓN DE LA FICHA TÉCNICA SIN COMPONENTE TOPOGRÁFICO (TERRENO)	0	$ 348.500,00	0
	30. ELABORACION DE LA FICHA PREDIAL CON LOS RESPECTIVOS SOPORTES PARA CONSTRUCCIONES, MEJORAS Y ESPECIES	0	$ 1.074.000,00	0
	31. MODIFICAR Y/O ACTUALIZAR FICHA PREDIAL POR RAZON INHERENTE AL PROYECTO, PREVIA AUTORIZACION INVIAS, SIN NECESIDAD DE REALIZAR TRABAJO DE CAMPO	0	$ 805.500,00	0
	32. ELABORACIÓN DE LA FICHA TÉCNICA SIN COMPONENTE TOPOGRÁFICO (MEJORA)	0	$ 268.500,00	0
ELABORACIÓN DE TÍTULOS	33. ELABORACIÓN DE ESTUDIO DE TÍTULOS PROPIETARIO CON LOS RESPECTIVOS SOPORTES (TERRENO)	0	$ 754.000,00	0
	34. AJUSTE AL ESTUDIO DE TÍTULOS POR CAMBIOS EN LA SITUACION JURÍDICA DEL INMUEBLE POSTERIORES A SU APROBACIÓN	0	$ 377.000,00	0
	35. ESTUDIO DE TITULOS (DIAGNÓSTICO JURÍDICO) PARA MEJORAS	0	$ 377.000,00	0
ACLARACIÓN DE CABIDA Y LINDEROS	36. SOLICITUD ANTE IGAC O AUTORIDAD CATASTRAL CORRESPONDIENTE PARA ACTUALIZACIÓN CABIDA Y/O LINDEROS	0	$ 320.000,00	0
	37. LEVANTAMIENTO TOPOGRÁFICO DE ÁREA RESTANTE POR HECTÁREA (INCLUYE PLANO CON COORDENADAS GEOGRÁFICAS)	0	$ 217.000,00	0
ELABORACIÓN DE AVALUO COMERCIAL	38. ELABORACIÓN DE AVALÚO COMERCIAL PARA INMUEBLES CON PROPIEDAD DEL TERRENO	0	$ 1.340.000,00	0
	39. AVALÚO COMERCIAL PARA INMUEBLES CON PROPIEDAD DEL TERRENO + VALORACIÓN COMPONENTES DE LA RESOLUCIÓN MINISTERIO DE TRANSPORTE 2684 DE 2015, CON LOS COMPONENTES DE DAÑO EMERGENTE Y LUCRO CESANTE LIQUIDADO PARA PAGO.	0	$ 2.680.000,00	0
	40. ELABORACIÓN DE AVALÚO COMERCIAL PARA MEJORAS SIN TERRENO, CONSTRUCCIONES, ANEXOS Y ESPECIES PARA AVALÚOS CON VALORES SUPERIORES A 2 SMMLV	0	$ 860.000,00	0
	41. AVALÚOS ENTRE 1,5 HASTA 2 SMMLV	0	$ 430.000,00	0
	42. AVALÚOS ENTRE 1 HASTA 1,5 SMMLV	0	$ 0,00	0
	43. AVALÚOS ENTRE 0 HASTA 1 SMMLV	0	$ 0,00	0
1.1. ENAJENACIÓN VOLUNTARIA (Valor / Cantidad)	44. OFERTA DE COMPRA Y NOTIFICACIÓN	0	$ 346.500,00	0
	45. INSCRIPCIÓN DE OFERTA DE COMPRA	0	$ 231.000,00	0
	46. PERMISO DE INTERVENCIÓN VOLUNTARIO DEBIDAMENTE SUSCRITO X ENTIDAD Y EL TITULAR INSCRITO EN FOLIO MATRÍC. INMOBILIARIA	0	$ 346.500,00	0
	47. ELABORACIÓN, LEGALIZACIÓN PROMESA DE COMPRA	0	$ 231.000,00	0
	48. TRÁMITE DE PRIMER PAGO – VERIFICACIÓN DE RECIBO A SATISFACCIÓN POR PARTE DEL VENDEDOR	0	$ 115.500,00	0
	49. ESCRITURA OTORGADA Y REGISTRADA DE DOMINIO A FAVOR DE INVIAS	0	$ 462.000,00	0
	50. TRÁMITE DE PAGO – VERIFICACIÓN DE RECIBO A SATISFACCIÓN DEL ÚLTIMO CONTADO POR PARTE DEL VENDEDOR	0	$ 231.000,00	0
	51. RADICACIÓN SOLICITUD ANTE IGAC O CATASTROS DESCENTRALIZADOS PARA ASIGNACIÓN N° PREDIAL NACIONAL Y/O ACTUALIZ. INFORMACIÓN CATASTRAL	0	$ 231.000,00	0
1.2. TRÁMITES ADICIONALES PARA INICIO DE EXPROPIACIÓN JUDICIAL (Valor / Cantidad)	52. ELABORACIÓN Y NOTIFICACIÓN DE RESOLUCIÓN DE EXPROPIACIÓN (PREVIO AGOTAMIENTO ETAPA ENAJENACIÓN VOLUNTARIA)	0	$ 321.000,00	0
	53. CONTESTACIÓN DE RECURSO DE REPOSICIÓN EN VÍA ADMINISTRATIVA	0	$ 321.000,00	0
	54. NOTIFICACIÓN DE RECURSO DE REPOSICIÓN EN VÍA ADMINISTRATIVA	0	$ 107.000,00	0
	55. PRESENTACIÓN DEMANDA ADMITIDA CON SOLICITUD ENTREGA ANTICIPADA	0	$ 749.000,00	0
	56. ENTREGA REAL Y MATERIAL DEL INMUEBLE POR PARTE DEL JUEZ O QUIEN ESTE COMISIONE	0	$ 642.000,00	0
1.3. COMPRA DE MEJORAS PREVIUA AUORIZACION DE SMA (Valor / Cantidad)	57. PROPUESTA COMPRA DE MEJORAS	0	$ 150.000,00	0
	58. DOCUMENTO DE COMPRAVENTA DE MEJORAS Y LEGALIZACIÓN	0	$ 300.000,00	0
	59. ENTREGA PREDIO LIBRE DE SERVICIOS PÚBLICOS, PREVIO CUMPLIMIENTO REQUISITOS DE DOCUMENTO COMPRAVENTA	0	$ 150.000,00	0
	60.TRÁMITE DE PAGO Y RECIBO A SATISFACCIÓN DEL ÚLTIMO CONTADO POR PARTE DEL VENDEDOR	0	$ 150.000,00	0
1.4. RESTITUCIÓN DE BIENES DE USO PÚBLICO (Valor / Cantidad)	61. TRÁMITE DE ACCIÓN POLICIVA ANTE AUTORIDAD COMPETENTE LOGRANDO LA RESTITUCIÓN	0	$ 640.000,00	0
SUBTOTAL GESTION PREDIAL (1) = Suma casillas 26 a 61		0		0
IVA				0
VALOR A PAGAR POR GESTIÓN PREDIAL				**$ -**

	INSTITUTO NACIONAL DE VÍAS PROCESO MISIONAL GESTIÓN AMBIENTAL, SOCIAL, PREDIAL Y DE SOSTENIBILIDAD DE PROYECTOS MANUAL DE INTERVENTORÍA OBRA PÚBLICA PRE-ACTA MENSUAL DE GESTIÓN Y ADQUISICIÓN PREDIAL	CÓDIGO	MASPS-MN1-IN-5-FR-11
		VERSIÓN	1
		PÁGINA	1 DE 2

2. PAGOS MENSUALES POR ADQUISICIÓN PREDIAL (A)

FICHA PREDIAL No.	Predio: **P** Mejora: **M**	**TRADENTE** (EN CASO DE TENER VARIOS PROPIETARIOS SEPARE CON / ASI: PEPITO PEREZ/PEPITA LUGO/……)	**NUM DOC TRADENTE**	**MATRÍCULA INMOBILIARIA MATRIZ**	**ESCRITURA** (E: Numero-Fecha-Notaria-Ciudad) **PROMESA VENTA** (CV: Numero-Fecha-Notaria-Ciudad)	**No. MATRÍCULA INMOBILIARIA A NOMBRE DE INVÍAS**	**VALOR AVALÚO TERRENO**	**PAGO(S) ACUMULADO(S) DEL TERRENO**	**VALOR TOTAL AVALÚO**	**VALOR PAGADO CON ESTA PRE-ACTA(SIN IVA)**	**OBSERVACIONES DEL PAGO DEL TERRENO**

Si la información excede las casillas dispuestas para tal fin, favor utilizar un anexo con la relación completa indicando aquí la cantidad de folios y el anexo parte integral de la pre-acta

62. TOTAL PAGADO POR ADQUISICIÓN DE LOS PREDIOS EN ESTA PRE ACTA (A)	**$**	**-**
63. SUBTOTAL PAGOS PREDIALES (2)	$	-
64. OTROS (Costos Administrativos 2.5%)	$	-
65. IVA	$	-
66. VALOR A PAGAR POR ADQUISICIÓN DE PREDIOS	$	-

IV. VALORES LIQUIDADOS

67. VALOR TOTAL BASICO PRESENTE PREACTA	$	-
68. IVA PRESENTE PREACTA	$	-
69. VALOR TOTAL PRESENTE PREACTA (1+2)	**$**	**-**
70. VALOR GESTIÓN PREDIAL	$	-

V. CONTROL DE VALORES LIQUIDADOS

71. VALOR ACUMULADO ACTIVIDADES PREDIALES	$	433.972.430,00
72. GESTIÓN PREDIAL	$	-
73. DESEMBOLSOS PREDIALES	$	384.776.583,00
74. OTROS	$	11.158.522,00
75. IVA	$	84.282.450,00
76. VALOR TOTAL ACUMULADO	$	914.189.985,00
77. SALDO POR EJECUTAR	**$**	**2.845.351.774,00**

D

VI. FIRMAS

FIRMA DEL CONTRATISTA		FIRMA DEL INTERVENTOR	
NOMBRES Y APELLIDOS	SERGIO HUMBERTO RAMIREZ ARROYAVE	NOMBRES Y APELLIDOS	ANDRES EDUARDO RINCÓN PEREZ
C.C. X_ C.E. __	NUMERO 71.714.292	C.C. X C.E. __	NUMERO 79.868.594
MATRICULA PROFESIONAL	NUMERO 05202-66520 ANT	MATRICULA PROFESIONAL	NUMERO 25202-084198
Representante Legal [x]	Apoderado [ ]	Representante Legal [x]	Apoderado [ ]

NOTAS

1. Las cantidades y valores consignados en la presente Preacta son responsabilidad exclusiva del Contratista de Obra e Interventoría.
2. El Interventor certifica que revisó, verificó y aprobó las actividades de gestión y adquisición predial de responsabilidad del Contratista.
3. Las cantidades, precios unitarios y valores totales consignados en la presente preacta no pueden superar el valor de la provisión predial vigente.
4. El número de la presente preacta debe coincidir con el número del Acta de Recibo Parcial de Obra correspondiente. Si en el mes no se ejecutan actividades de gestión y adquisición predial susceptibles de pago, la preacta debe presentarse en cero ($0) pesos.

ORIGINAL: Acta de recibo parcial de obra Archivo de Gestión del INVIAS
Copias: Contratista, Interventor, Dirección Territorial, Subdirección de Sostenibilidad

	INSTITUTO NACIONAL DE VÍAS PROCESO MISIONAL GESTIÓN AMBIENTAL, SOCIAL, PREDIAL Y DE SOSTENIBILIDAD DE PROYECTOS MANUAL DE INTERVENTORÍA OBRA PÚBLICA **PRE-ACTA MENSUAL DE INVERSIÓN DE LA SOSTENIBILIDAD**	CODIGO	MASPS-MN-IN1-6-FR-4
		VERSIÓN	1
		PAGINA	Página 1 de 2

FECHA:	DICIEMBRE

(Día / Mes / Año)

UNIDAD EJECUTORA **Grupo Norte** **DIRECCIÓN TERRITORIAL** **Córdoba** **PERIODO:** **enero-2025**

(Debe corresponder al mismo periodo del Acta de Recibo Parcial de Obra)

PREACTA N°	44	DEL	1	1	2025	AL	31	1	2025
			(Día)	(Mes)	(Año)		(Día)	(Mes)	(Año)
ACTA DE RECIBO PARCIAL DE OBRA N°	44	DEL	1	1	2025	AL	31	1	2025
			(Día)	(Mes)	(Año)		(Día)	(Mes)	(Año)

1. DATOS DEL PROYECTO

OBJETO DEL PROYECTO								
TIPO DE PROYECTO	**LICENCIADO**		**Resolución N°**				**NO LICENCIADO - PAGA**	**x**
				(Día)	(Mes)	(Año)		

CONTRATISTA	**CONSORCIO ISLA 066-2020**	**INTERVENTORÍA**	**CONSORCIO VIAL NORTE**
OBJETO	**MEJORAMIENTO Y MANTENIMIENTO, GESTION PREDIAL, SOCIAL, AMBIENTAL SOSTENIBLE DEL CORREDOR SANTA LUCÍA – MOÑITOS EN EL DEPARTAMENTO DE CÓRDOBA, EN MARCO DE LA REACTIVACION ECONOMICA, MEDIANTE EL PROGRAMA DE OBRA PUBLICA "VÍAS PARA LA LEGALIDAD Y LA REACTIVACIÓN VISIÓN 2030"**	**OBJETO**	**INTERVENTORÍA PARA EL MEJORAMIENTO Y MANTENIMIENTO, GESTION PREDIAL, SOCIAL, AMBIENTAL SOSTENIBLE DEL CORREDOR SANTA LUCÍA – MOÑITOS EN EL DEPARTAMENTO DE CÓRDOBA, EN MARCO DE LA REACTIVACION ECONOMICA, MEDIANTE EL PROGRAMA DE OBRA PUBLICA "VÍAS PARA LA LEGALIDAD Y LA REACTIVACIÓN VISIÓN 2030"**
N° CONTRATO	**923 del 2021**	**N° CONTRATO**	**1050 del 2021**
FECHA DE INICIO	**23/06/2021**	**FECHA DE INICIO**	**23/06/2021**
FECHA DE TERMINACIÓN	**23/12/2025**	**FECHA DE TERMINACIÓN**	**23/12/2025**

Vr. Inicial Contrato Obra	$ 171 472 677 930.00
Vr. Adicional No.	$ -
Vr. Adicional No.	$ -
Vr. Adicional No.	$ -
Vr. Total	$ 171 472 677 930.00

AIU %:	22.00
U %:	8.00

Vr. Provisión Sostenibilidad Inicial	$ -
Vr. Adicional Provisión Sostenibilidad N°	$ -
Vr. Adicional Provisión Sostenibilidad N°	$ -
Vr. Adicional Provisión Sostenibilidad N°	$ -
Vr. Total Provisión Sostenibilidad	$ -
Vr. Provisión Sostenibilidad ejecutado acumulado	$ -
Vr. Provisión Sostenibilidad por ejecutar	$ -

Vr. Inicial Contrato Interventoría	$ 11 999 988 099.00
Vr. Adicional N°	$ -
Vr. Adicional N°	$ -
Vr. Adicional N°	$ -
Vr. Total	$ 11 999 988 099.00

2. COSTOS DE ACTIVIDADES SOSTENIBILIDAD DEL CONTRATO DE OBRA

CONDICIONES ACTUALIZADAS PLAN DE INVERSIÓN SOSTENIBILIDAD N° _____ Fecha _____

N°	ACTIVIDAD	COMPONENTE (TÉCNICO, AMBIENTAL, SOCIAL)			CANTIDAD	UNIDAD	VR. UNITARIO BASICO (sin IVA) ($)	VALOR TOTAL BÁSICO SIN IVA CON CARGO A:			VALOR TOTAL IVA CON CARGO A:			TOTAL BASICO MAS IVA CON CARGO A:		
		TÉCNICO	AMBIENTAL	SOCIAL				VR. REEMBOLSO DE GASTOS ($)	VR. ITEM NO PREVISTO ($)	OTRO	VR. REEMBOLSO DE GASTOS ($)	VR. ITEM NO PREVISTO ($)	OTRO	VR. REEMBOLSO DE GASTOS ($)	VR. ITEM NO PREVISTO ($)	OTRO
1	N.A	0	N.A	N.A	0	N.A	$ -	$ -	$ -	$ -	$ -	$ -	$ -	$ -	$ -	0

EJECUTADO EN EL MES

N°	ACTIVIDAD	COMPONENTE			CANTIDAD	VALOR TOTAL BÁSICO SIN IVA EJECUTADO			VALOR TOTAL IVA MENSUAL		TOTAL BASICO MAS IVA CON CARGO A:		
		TÉCNICO	AMBIENTAL	SOCIAL		VR. REEMBOLSO DE GASTOS ($)	VR. ITEM NO PREVISTO ($)	OTRO	VR. ITEM NO PREVISTO ($)	OTRO	VR. REEMBOLSO DE GASTOS ($)	VR. ITEM NO PREVISTO ($)	OTRO
						$ -							
						$ -							
						$ -							
						$ -							
						$ -							

N°	ACTIVIDAD	COMPONENTE			ACUMULADO EJECUTADO CON IVA		VALOR POR EJECUTAR CON IVA		REGISTRO DE CUMPLIMIENTO (Anexar soporte correspondiente)	OBSERVACIONES
		TÉCNICO	AMBIENTAL	SOCIAL	CANTIDAD	VALOR TOTAL ACUMULADO ($)	CANTIDAD	VALOR TOTAL ($)		
I	N.A	N.A	N.A	N.A	**0**	$ -	0	**$ -**	0	0

	INSTITUTO NACIONAL DE VÍAS PROCESO MISIONAL GESTIÓN AMBIENTAL, SOCIAL, PREDIAL Y DE SOSTENIBILIDAD DE PROYECTOS MANUAL DE INTERVENTORÍA OBRA PÚBLICA **PRE-ACTA MENSUAL DE INVERSIÓN DE LA SOSTENIBILIDAD**	CODIGO	MASPS-MN-IN1-6-FR-4
		VERSIÓN	1
		PAGINA	Página 2 de 2

FECHA:	DICIEMBRE
	(Día / Mes / Año)

UNIDAD EJECUTORA **Grupo Norte** **DIRECCIÓN TERRITORIAL** **Córdoba** **PERIODO:** **enero-2025**

(Debe corresponder al mismo periodo del Acta de Recibo Parcial de Obra)

PREACTA N°	44	DEL	1	1	2025	AL	31	1	2025
			(Día)	(Mes)	(Año)		(Día)	(Mes)	(Año)
ACTA DE RECIBO PARCIAL DE OBRA N°	44	DEL	1	1	2025	AL	31	1	2025
			(Día)	(Mes)	(Año)		(Día)	(Mes)	(Año)

VALOR PRE-ACTA TRAMITADO POR REEMBOLSO DE GASTOS	$ -
VALOR PRE-ACTA TRAMITADO ITEM NO PREVISTOS SIN IVA	$ -
VALOR TRAMITADO IVA ITEM NO PREVISTOS	$ -
VALOR PRE-ACTA TRAMITADO OTROS SIN IVA	$ -
VALOR TRAMITADO IVA OTROS	$ -
VALOR TOTAL PRE-ACTA SOSTENIBILIDAD SIN IVA (K70+K71+K73)	$ -
VALOR TOTAL IVA PRE-ACTA (K72+K74)	$ -

NOTAS:

1. Las actividades, cantidades y precios consignados en el presente Plan de Inversión Sostenibilidad son responsabilidad del Contratista y del Interventor y deben corresponder a los recursos y obligaciones previstos contractualmente.

2. A partir del Plan de Inversión Sostenibilidad No. 2 la aprobación de cantidades y precios son responsabilidad de la Interventoría.

3. La aprobación del Plan de Inversión Sostenibilidad esta sujeto al cumplimiento de los recursos asignados para la Gestión Sostenibilidad así como las obligaciones.

4. El valor total actualizado del Plan de Inversión, no puede por ningún motivo exceder el valor de la provisión aprobada. Este valor no se podrá modificar hasta tanto no se cuente con la modificación contractual correspondiente.

Firma
Nombre: SERGIO HUMBERTO RAMIREZ ARROYAVE
Representante Legal o Apoderado
Contratista
Matricula No. : 05202-66520 ANT

Firma
Nombre: ANDRES EDUARDO RINCON PEREZ
Representante Legal o Apoderado
Interventoría
Matricula No. : 25202-084198

Vo. Bo. F
Nombre Gustavo Ramon Castro Suescun
Especialista Sostenibilidad
Contratista de Obra
Matricula No. : 25260-113050 Bog

Vo. Bo. Firma
Nombre : Marlen Gutierrez Ortegon
Especialista Sostenibilidad
Interventor
Matricula No. : 25238-258619 CND

Original: Archivo de Gestión del Contrato. (Subdirección Administrativa).
Copias: Subdirección de Sostenibilidad, Unidad Ejecutora, Dirección Territorial, Contratista e Interventor.