E.S.E. HOSPITAL SAN JUAN DE DIOS - VALDIVIA Nit: 891.982.129-7			
COMPROBANTE DE EGRESO:	OP 11467	Fecha:	Oct.30/2025

2025 10 30 ******7,985,000**

**RAMIREZ MEJIA GLADIS AMPARO

****** SIETE MILLONES NOVECIENTOS OCHENTA Y CINCO MIL PESOS M/L.**********

Proveedor:	RAMIREZ MEJIA GLADIS AMPARO	Nit/CC:	43.561.665
		Vr Pagado:	**7,985,000**
No Fact.:	1		
Fecha Fact.:	Oct.30/2025		
Fact.Ref:			
Cta. Banco:	07 -50300004436	Cheque:	
		Vr Cheque:	7,985,000
Vr Letras:	SIETE MILLONES NOVECIENTOS OCHENTA Y CINCO MIL PESOS M/L.		
Observaciones:	PAGO DE PRESTACION DE SERVICIOS COMO MEDICO GENERAL PARA EJECUCION DE ACTIVIDADES DEL PROGRAMA EBS MES DE OCTUBRE 2025		

VALORES

Vr. Bruto:	8,800,000	Vr. Iva:	0
Vr. Retención:	199,000	Vr.Estampillas:	616,000
Vr. Rete-Iva:	0	Vr. Descuento:	0
N-Crédito:	0	Vr.NETO:	7,985,000

IMPUTACION CONTABLE

Cuenta	Nit	Centro De Costos	Valor
1 1 10 06 06			7,985,000.00 CR
2 4 90 55 02	43,561,665		7,985,000.00 DB

IMPUTACION PRESUPUESTAL

Vigencia	Unid Eje	Rubro	Valor
2025	2.3.2.02.02.009.01	Proyectos Equipos Basicos en Salud	8,800,000.00
		Total:	**8,800,000.00**

MARISELA COROMOTO AVENDAÑO AMPARO
Gerente

LIGIA AMPARO ARANGO SILVA
Subdirectora Administrativa

RAMIREZ MEJIA GLADIS
Firma y Sello Beneficiario

Elaboro:LIGIA Imprime: LIGIA
Fecha Sistema:31/10/2025
Hora:8:57:43

Empresa: ESE HOSPITAL VALDIV **Nit:** 891982129
Usuario: LIGIA AMPARO ARANGO SILVA

4 de Noviembre de 2025 4:46:32 PM
Dirección IP: 190.61.57.194

Su última entrada a la Sucursal Virtual Empresas fue el: martes, 04 de noviembre de 2025 - 3:45 PM

Consulta del Detalle de la Transacción

Encabezado | **Detalle** | Verificación | Confirmación

Bancolombia NIT 890903938-8
ESE HOSPITAL VALDIV
NIT: 891982129
FECHA: 04/11/2025

Entidad	BANCOLOMBIA
Producto Beneficiario	64784862907
Identificación Beneficiario	43561665
Tipo de Identificación	1
Nombre del Beneficiario	GLADIS RAMIREZ
Tipo de Producto	Ahorros
Tipo de Transacción	37
Valor	7,985,000.00
Oficina de Entrega	0
Referencia	
Lugar de Pago	
Número de Celular	
Fecha Aplicación	2025/10/31
E-mail	
Identificación del Autorizado	
Estado del Pago:	PAGO EXITOSO Y ABONADO EN CUENTA BANCOLOMBIA

Regresar

CUENTA DE COBRO No. 01 DE 2025

Valdivia- Antioquia, 30 de octubre de 2025

LA ESE HOSPITAL SAN JUAN DE DIOS DE VALDIVIA - ANTIOQUIA
NIT 891982129-7

DEBE A:
GLADIS AMPARO RAMIREZ MEJIA
CC 43.561.665 de Medellín

LA SUMA DE:
OCHO MILLONES OCHOCIENTOS MIL PESOS M/L ($8.800.000)

POR CONCEPTO DE:

Pago N° 01 correspondiente al periodo comprendido entre el 8 de octubre de 2025 al 30 de octubre de 2025 de conformidad con el **CONTRATO DE PRESTACIÓN DE SERVICIOS N° 153 DE 2025** cuyo objeto es: PRESTACION DE SERVICIOS PROFESIONALES COMO MEDICO PARA LA EJECUCION DE ACTIVIDADES EN SALUD - TIPO EBS RURAL EN EL MUNICIPIO DE VALDIVIA ANT, EN ARAS DE CONTINUAR CON EL APOYO A LOS PROGRAMAS DE DESARROLLO DE LA SALUD LEY 100 DE 1993, EN EL FORTALECIMIENTO DEL NIVEL PRIMARIO, BASADO EN LA APS, A TRAVÉS DE LA CONFORMACIÓN Y OPERACIÓN DE LOS EBS GARANTIZANDO EL DERECHO FUNDAMENTAL A LA SALUD DE LA COMUNIDAD RURAL DEL MUNICIPIO DE VALDIVIA, DE ACUERDO A LA RESOLUCION NRO 0000711 DEL 24 DE ABRIL DE 2025, DEL MINISTERIO DE SALUD Y PROTECCION SOCIAL.

Por favor consignar a la Cuenta de Ahorros N° 64784862907 de Bancolombia

Adjunto informe y soportes correspondientes.

Aplicar tabla de retención de asalariados según Art. 383 y 387 del estatuto tributario

Atentamente,

GLADIS AMPARO RAMIREZ MEJIA
Medica
Equipo Básico de Atención en Salud
Valdivia - Antioquia

INFORME DE ACTIVIDADES N° 1	
OBJETO DEL CONTRATO:	PRESTACION DE SERVICIOS PROFESIONALES COMO MEDICO PARA LA EJECUCION DE ACTIVIDADES EN SALUD - TIPO EBS RURAL EN EL MUNICIPIO DE VALDVIA ANT, EN ARAS DE CONTINUAR CON EL APOYO A LOS PROGRAMAS DE DESARROLLO DE LA SALUD LEY 100 DE 1993, EN EL FORTALECIMIENTO DEL NIVEL PRIMARIO, BASADO EN LA APS, A TRAVÉS DE LA CONFORMACIÓN Y OPERACIÓN DE LOS EBS GARANTIZANDO EL DERECHO FUNDAMENTAL A LA SALUD DE LA COMUNIDAD RURAL DEL MUNICIPIO DE VALDIVIA, DE ACUERDO A LA RESOLUCION NRO 0000711 DEL 24 DE ABRIL DE 2025, DEL MINISTERIO DE SALUD Y PROTECCION SOCIAL.
N° DEL CONTRATO:	No. 153-2025
NOMBRE CONTRATISTA:	GLADIS AMPARO RAMIREZ MEJIA
DOCUMENTO DE IDENTIDAD:	43561665
FECHA DE SUSCRIPCIÓN DEL CONTRATO:	OCHO (08) de octubre de 2025
FECHA DE INICIO DEL CONTRATO:	OCHO (08) de octubre de 2025
FECHA DE TERMINACIÓN:	Treinta y uno (31) de diciembre de 2025
PERÍODO DEL INFORME:	08 octubre 2025 – 30 octubre 2025

DESCRIPCION DE ACTIVIDADES		
ACTIVIDAD DESCRITA EN EL CONTRATO		**DESCRIPCION DE ACTIVIDADES REALIZADAS PARA EL CUMPLIMIENTO DEL CONTRATO**
1	Identificar las condiciones de Salud de los miembros de la familia y los hogares haciendo uso de los dispositivos médicos asignados.	se realizó atención medicas en las veredas asignadas o micro territorios así: Playa Rica, la Coposa, El 14 la Siberia El 15 y Palomas. Se realizaron visitas domiciliarias a los Discapacitados. Identificando las condiciones de Salud de los miembros de la familia y los hogares haciendo uso de los dispositivos biomédicos asignados y realizando el intervencionismo del acto médico paciente según era requerido.

2	Gestionar la prestación de los servicios de salud (Promoción de la salud, educación, prevención de la enfermedad, tratamiento, rehabilitación y cuidados paliativos), de acuerdo con las necesidades identificadas, realizando la canalización a las diferentes modalidades (extramural, intramural en prestador primario o complementario y telemedicina).	Se articulo con las promotoras de EBS , con los líderes JAC y con la comunicad a través de publicidad, propagandas y se envían flash utilizando también herramientas tecnológicas como whatsapp. Hay socialización con las diferentes comunidades y se informa y gestionan las prestaciones de servicios en salud buscando favorecer la continuidad.
3	Inducir la demanda de servicios de los eventos relacionados con las prioridades en salud pública y aquellos que ocasionen un alto en salud pública.	La induccion a la demanda se hacia desde las Consultas medicas, desde las escuelas, Educando a los padres sobre la importancia de la valoración periódica, Asegurar vacunación y tamizajes, Búsqueda activa de sintomáticos respiratorios, de niños sin controles recientes y en general de la población en cada uno de los ciclos de vida.
4	Gestionar el traslado a instituciones de salud de personas que requieran remisión urgente a partir de lo identificado en la atención de salud.	No se evidenciaron casos urgentes, pero si se priorizaron muchos en la atención, para valoración por especialistas haciendo los respectivos diligenciamientos de anexos técnicos y apoyando con la autorización de las diferentes EPS.
5	Brindar educación para la salud e información orientada a la promoción de la salud, prevención de la enfermedad, identificación de signos de alarma y adopción de prácticas de cuidado de sí mismo, de los demás y de su entorno.	Mediante la atención medica se brinda demanda inducida a la población en los diferentes micro territorios sobre el auto cuidado orientada a la promoción de la salud, prevención de la enfermedad, identificación de signos de alarma y adopción de prácticas de cuidado de sí mismo, de los demás y de su entorno, se promueven hábitos y estilo de vida saludable.
6	Realizar las atenciones por ciclo de vida del programa de promoción y mantenimiento de la salud.	En el presente mes se realiza atención medica en los diferentes micro territorios: Playa Rica, la Coposa, El 14 la Siberia El 15 y Palomas. Se realiza el ingreso a cada ciclo de vida del programa de promoción y mantenimiento de la salud.

7	Realizar búsqueda activa de usuarios que aparezcan como inasistentes a los programas de promoción y mantenimiento de la salud que cuenta la ESE, garantizando la atención por el Equipo Básico de Salud.	Se realizan visitas domiciliarias a los casos inasistentes especialmente cuando alguna discapacidad no les permitía el desplazamiento y se visitó casa a casa y se agendaron y realizaron jornadas de Salud propiciando búsqueda activa de los usuarios. La atención medica brindada en la comunidad se diligencia en la plataforma xenco.
8	Apoyar a las brigadas y jornadas de salud estipuladas por las zonas de caracterización por equipo básico de atención en salud.	En el mes de octubre del 2025 se realizo la atención medica y se brindo apoyo en las brigadas y jornadas de salud por EBAS, en las comunidades de las veredas Playa Rica, la Coposa, El 14 la Siberia El 15 y Palomas
9	Formular el plan integral del cuidado primario individual, familiar y comunitario con base en los resultados de la caracterización, identificando y articulando las diferentes intervenciones a desarrollar en el sector salud y los diferentes sectores.	No aplica porque se da continuidad a las jornadas de salud, las visitas domiciliarias y el seguimiento domiciliario casa a casa
10	Brindar apoyo en la lectura de los exámenes de laboratorio y en el ordenamiento del tratamiento de los usuarios que realicen las atenciones de acuerdo a la necesidad del mismo.	Se brindo apoyo de lectura de exámenes intra y extra institucionales en los diferentes micro territorios asignados.
11	Diligenciar las historias clínicas en formato físico y/o en el sistema que se menaje en la entidad con el usuario establecido por la institución.	Se realiza el diligenciamiento de historias clínicas en formato físico y/o en el sistema que se maneje en la entidad que es la plataforma virtual xenco, con el usuario establecido por la institución.
12	Realizar la activación de las rutas de atención en salud estipuladas por las EAPB y municipales y realizar seguimiento de las mismas.	Se hace visita a paciente con desnutrición, la ruta ya había sido activada pero se hizo seguimiento
13	Realizar procedimientos que estén acorde a su perfil.	se realizo procedimientos de atención Medica a desplazados acordes al perfil medico. Apoyo de Brigada de emergencia a los desplazados en el Coliseo.

14	Las demás inherentes al objeto del contrato.	El 20 octubre del 2025 participamos activamente en la reunión de EBAS , con JAC , la secretaria de salud y todo el equipo de EBS del municipio. Apoyo a la atencion Rural en Puerto y en el raudal.
ANEXO No. 1 MATERIALES Y EQUIPOS DE PRODUCCIÓN UTILIZADOS		
MATERIALES UTILIZADOS:		Equipos biomédicos como talla, tensiómetro, basculas, equipo de órganos, cinta metrica, fonendoscopio, Formatos institucionales
EQUIPOS DE PRODUCCION UTILIZADOS:		Para el cumplimiento del Contrato no se utilizan equipos de producción.



GLADIS AMPARO RAMIREZ MEJIA
C.C. 43.561.665 de Medellín-Antioquia
Residenciada en Valdivia Antioquia
Celular 3128755130

ANEXO EVIDENCIA DE ENTREGA DE PRODUCTOS	
1. TEMA - ACTIVIDAD - PRODUCTO	
ACTIVIDAD N°	**EVIDENCIA**
1	Utilizacion de los dispositivos médicos asignados en vereda playa Rica 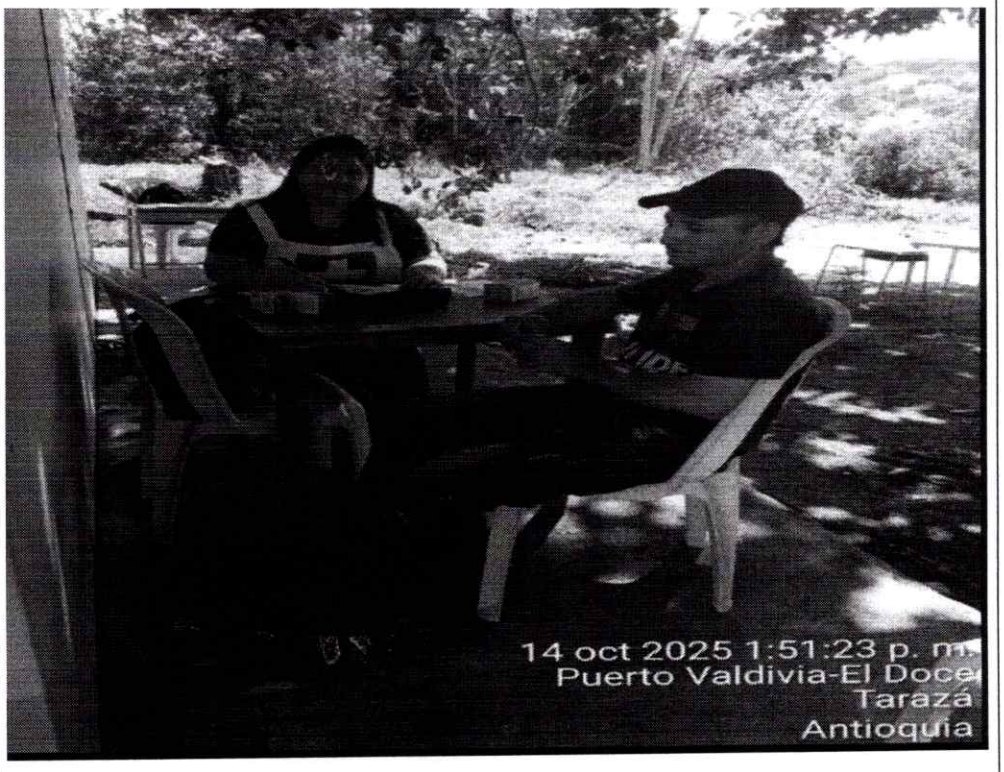 **2.** Realizar la canalización utilizando las diferentes modalidades, publicidad, propagandas y se envían flash

JORNADA DE SALUD

VEREDA EL QUINCE

El equipo N° 4 básico en salud (EBS) invita a la comunidad del QUINCE, a participar de una jornada de salud especial, se estará realizando atenciones por ciclo de vida por:

- **Medicina general**
- **Psicología**
- **Enfermaría**
- **Vacunación**

MARTES 28 OCTUBRE

9AM

LUGAR: CASETA COMUNAL

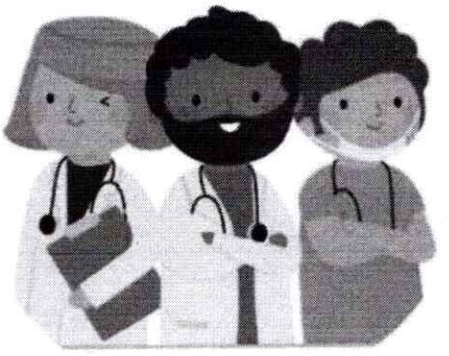

E.S.E Hospital San Juan de Dios Valdivia

	3. Inducir la demanda de servicios 

	4. Priorizar la atención, para valoración por especialistas o Gestionar el traslado a instituciones de sa-lud 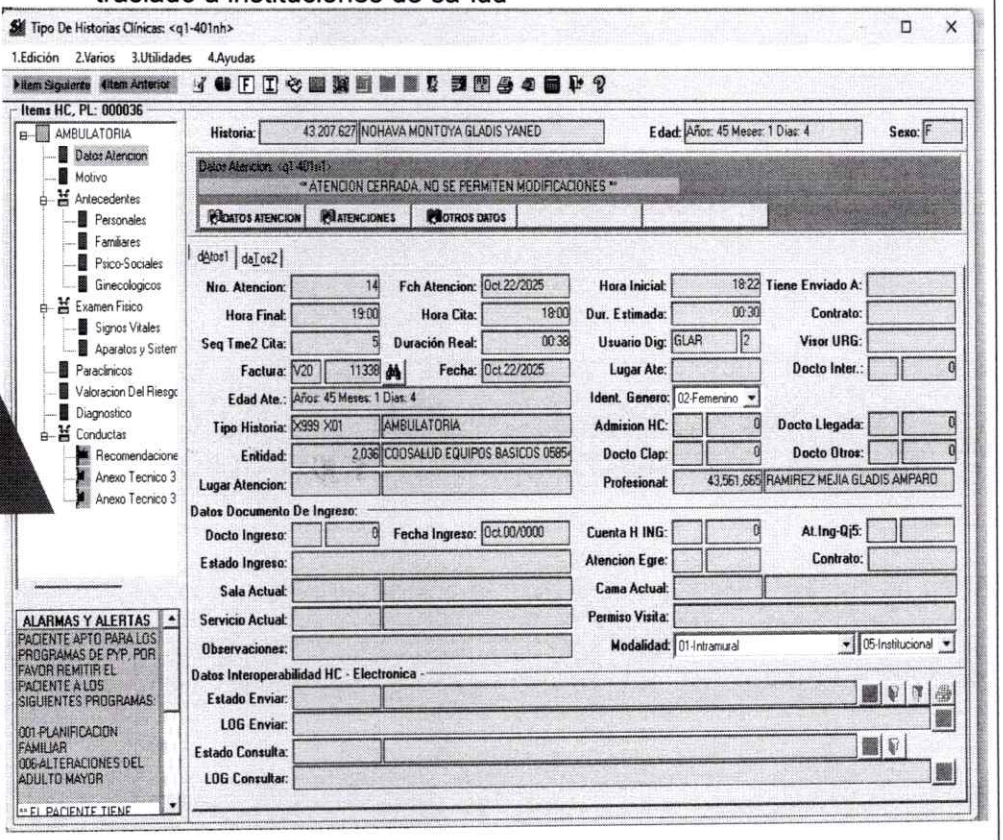
5	Brindar educación para la salud e información orientada a la promoción de la salud

	
6	atenciones por ciclo de vida

	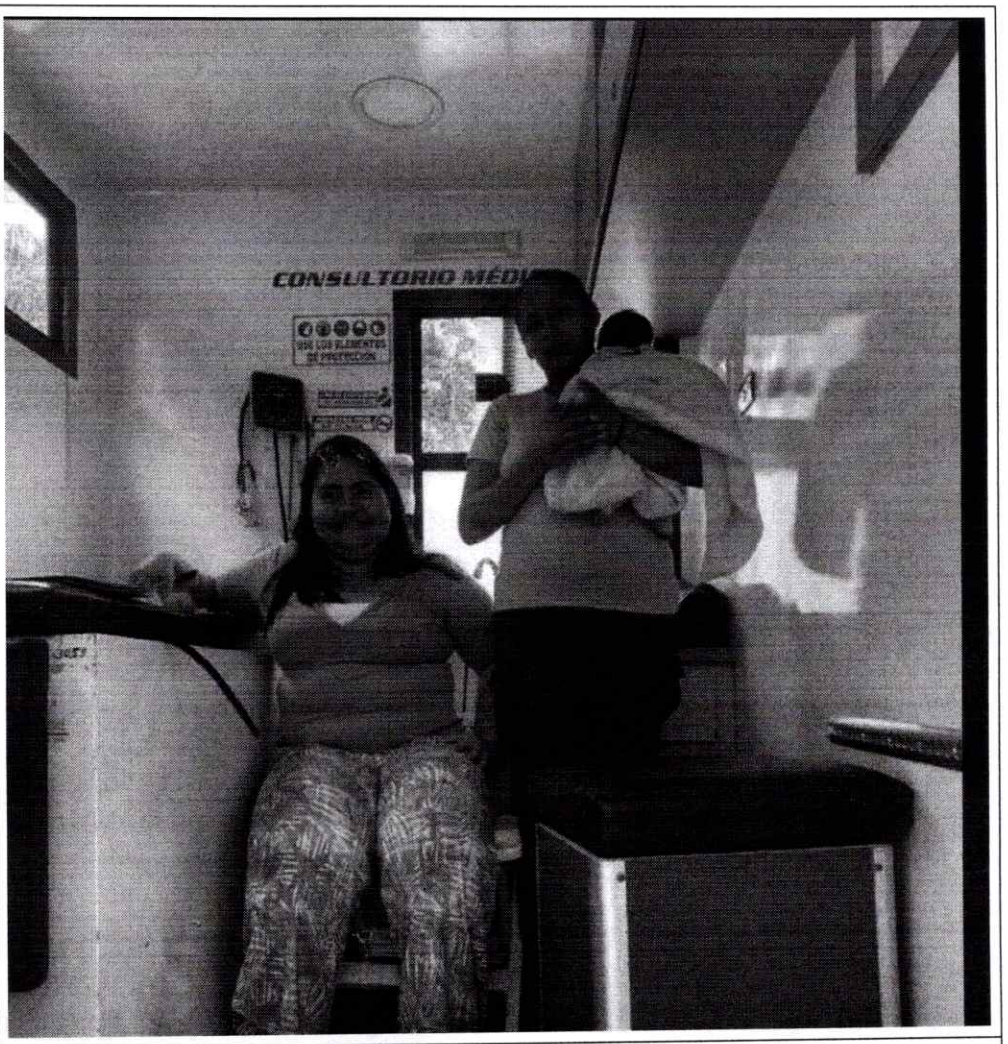
7	búsqueda activa de usuarios Y se diligencia en la plataforma xenco. 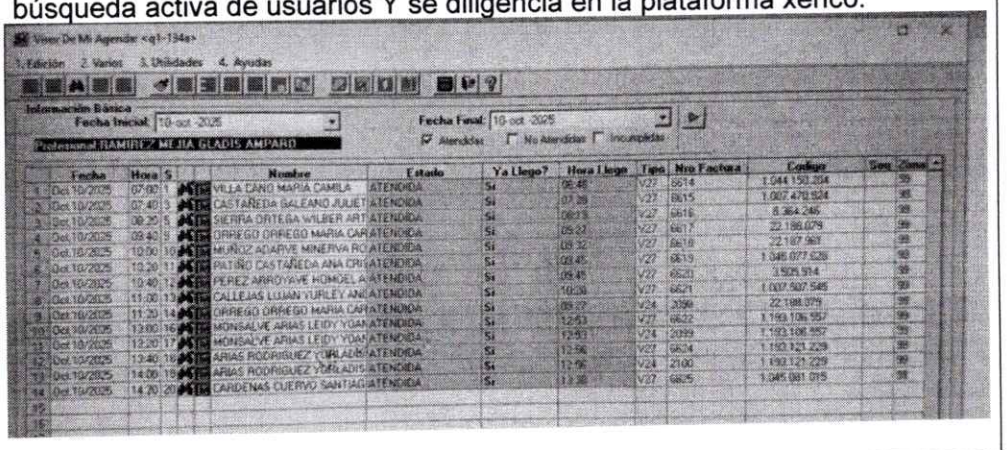
8	Apoyar a las brigadas y jornadas de salud estipuladas por las zonas

	
9	se da continuidad a las jornadas de salud, las visitas domiciliarias y el seguimiento do-miciliario casa a casa

	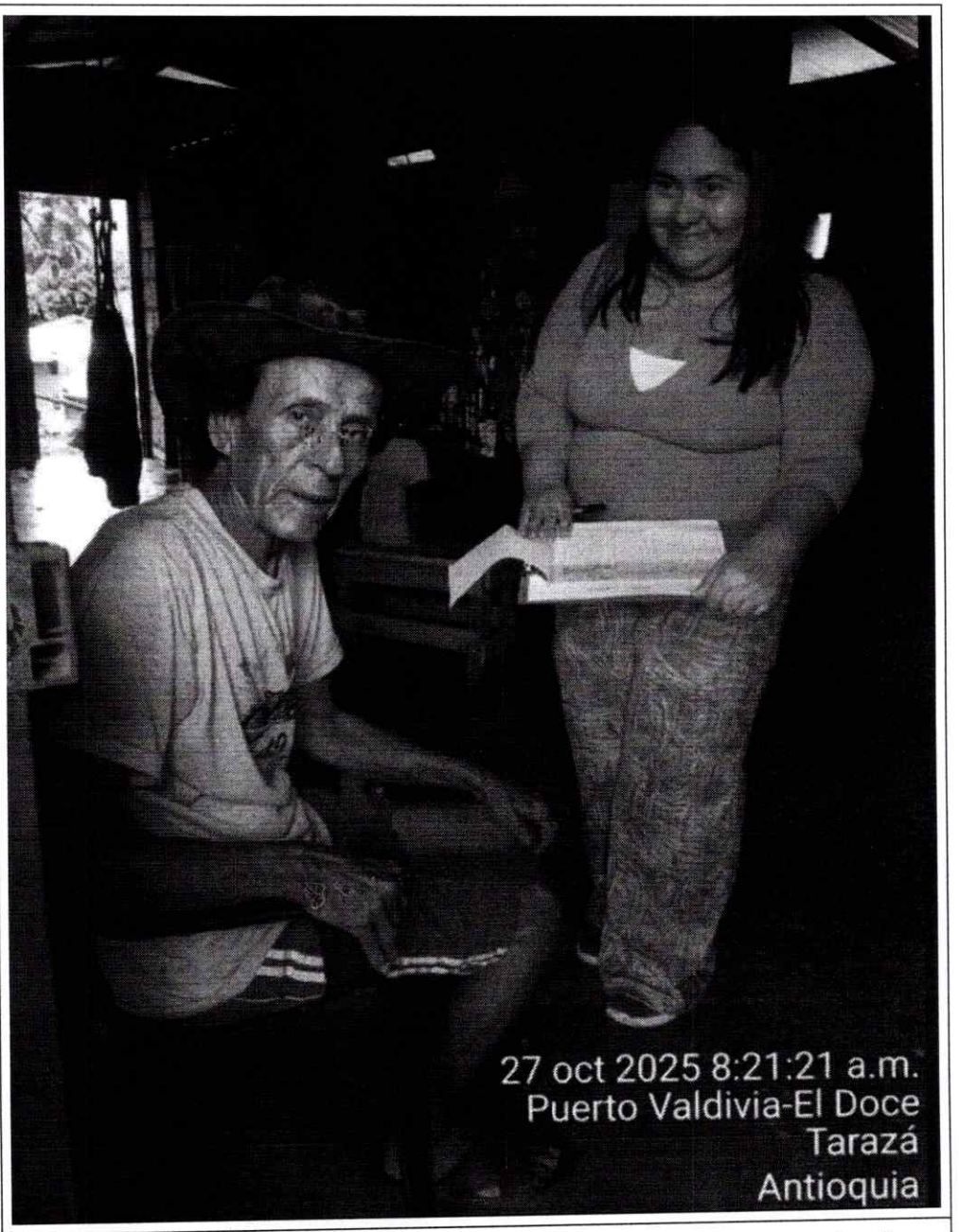
10	Brindar apoyo en la lectura de los exáme-nes de laboratorio y en el ordena-miento del tratamiento de los usuarios

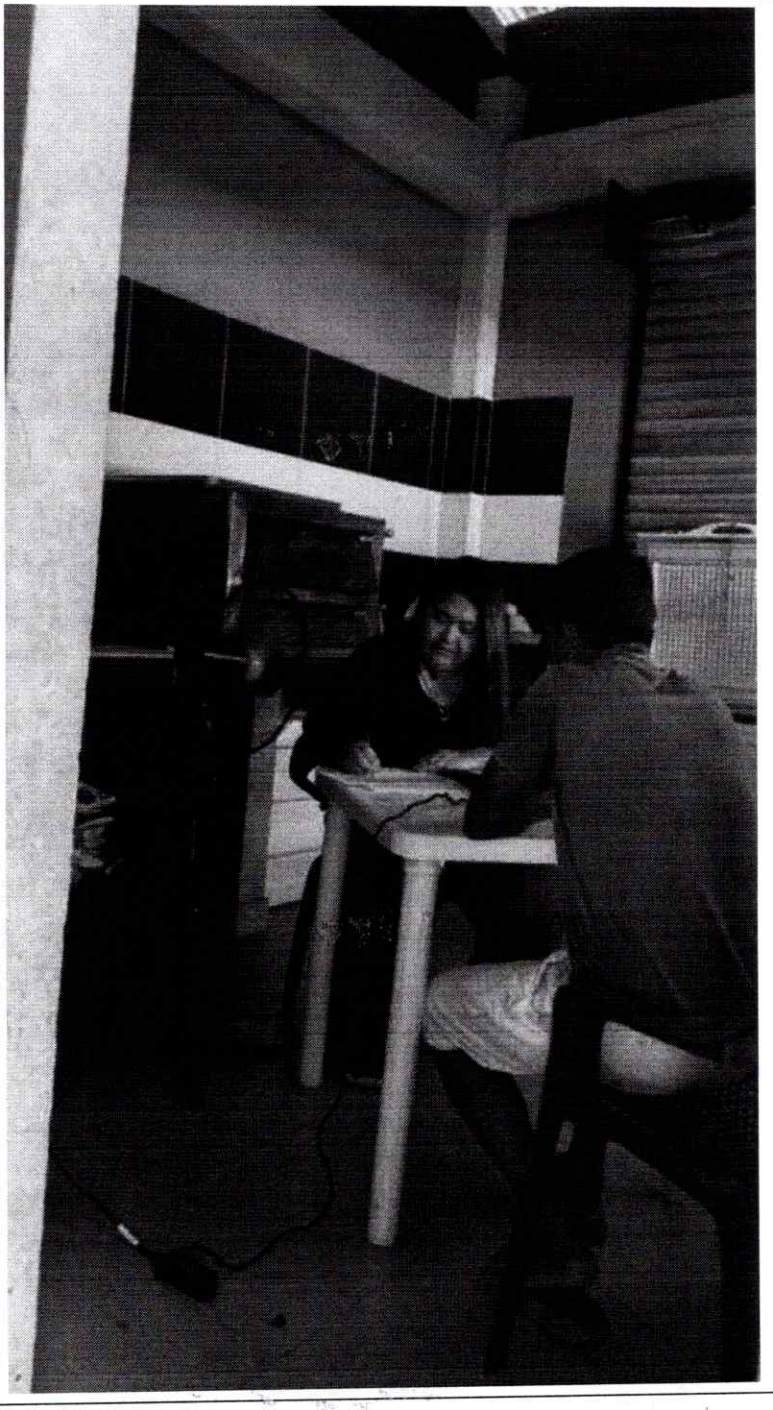

11	Diligenciar las historias clínicas en formato físico Y /o XENCO
12	Realizar la activación de las rutas de atención en salud estipuladas por las EAPB

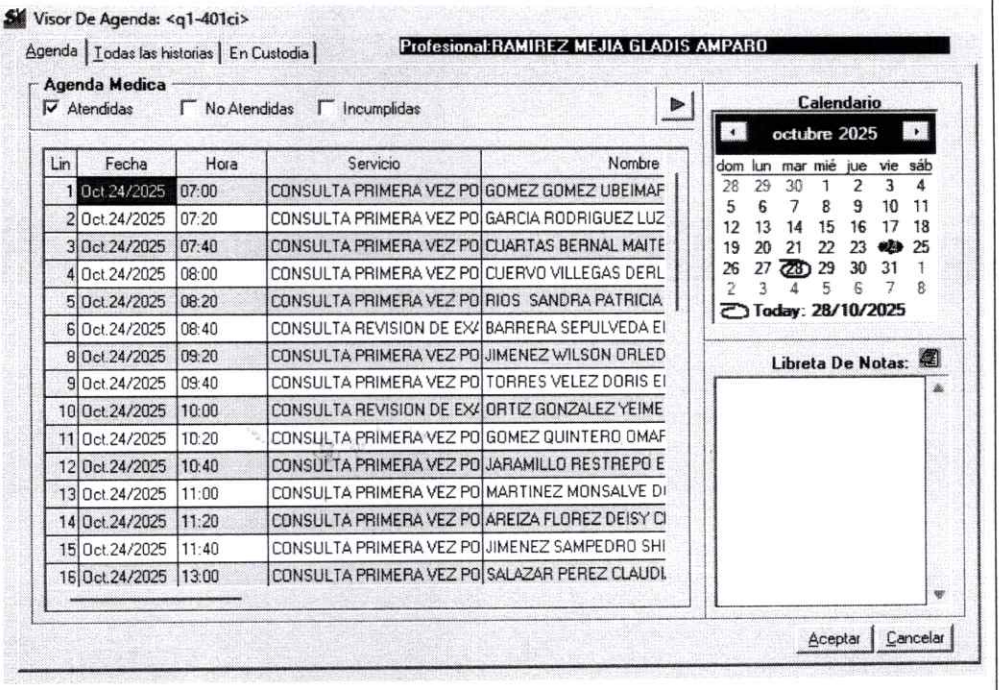



13	Apoyo de Brigada de emergencia a los desplazados en el Coliseo.  14. Apoyo a la atencion Rural en Puerto Valdivia como otros inherentes al contrato



FIRMA CONTRATISTA

GLADIS AMPARO RAMIREZ MEJIA
C.C. 43.561.665 de Medellín-Antioquia
Residenciada en Valdivia Antioquia
Celular 3128755130

PAGOSIMPLE | REPORTE INDIVIDUAL

Fecha creación reporte 2025-10-28, 07:49:35 p. m. **Tipo Planilla** I **Número Planilla** 1076658665

Periodo Cotización 202510 **Periodo Servicio** 202510

PAGADA 2025-10-28 10:39:13.0

I. DATOS DEL APORTANTE

Razón Social	GLADIS AMPARO RAMIREZ MEJIA				
Documento	CC 43561665	**Dirección**	CL 46D SUR #42 D - 80 AGUA DULCE T2 A412		
Tipo de Empresa	INDEPENDIENTE	**Teléfono**	5457416		
Tipo Persona	NATURAL	**Forma Presentación**	ÚNICO	**Total Afiliados**	1
Ciudad	ENVIGADO	**Departamento**	ANTIOQUIA		
Representante Legal		**Identificación**			

II. DATOS DEL AFILIADO

Documento	CC 43561665		**Residente**		**Exonerado**	N	**Apellidos y Nombres**	**Código Ciudad - Departamento**	**Centro de Trabajo**	**Ubicación Laboral**
Tipo Cotizante	59	00					RAMIREZ MEJIA GLADIS AMPARO	5266000 - 05		ANTIOQUIA

III. APORTE POR CADA UNA DE LAS ADMINISTRADORAS ASOCIADAS AL AFILIADO:

Novedades																					Extranjero	Tipo salario	Salario	Pensión							Salud						Riesgos					Caja				Parafiscales			
ING	RET	TDE	TAE	TDP	TAP	VSP	COR	VST	SLN	IGE	LMA	VAC	AVP	VCT	IRP	Días APP	Días EPS	Días ARP	Días CCF				Código AFP	Código Tras. AFP	Tarifa AFP	IBC	Total Aporte AFP	Total Aporte FSP	Total Aporte FSPS	Codigo EPS	Código Tras. EPS	Tarifa EPS	IBC EPS	Aporte Salud	Aporte UPC	Código ARL	Clase Riesgo	Tarifa ARL	IBC ARL	Aporte Riesgos	Código CCF	Tarifa CCF	IBC CCF	Aporte Caja	Tarifa SENA	Aporte SENA	Tarifa ICBF	Aporte ICBF
															0	30	30	30	0			$ 3.550.000	25-14		16 %	$ 3.550.000	$ 568.000	$ 0	$ 0	EPS010		12,5 %	$ 3.550.000	$ 443.800	$ 0	14-25	3	2,436 %	$ 3.550.000	$ 86.500	NIN-CC	0 %	$ 0	$ 0	0 %	$ 0	0 %	$ 0

IV.TOTALES

Total Aportes Pensión	Total Aportes FSP	Total Aportes FSPS	Total Aportes Salud	Total Aportes Riesgos	Total Aportes Cajas	Total Aportes SENA	Total Aportes ICBF	Total Aportes ESAP	Total Aportes MEN	Total Final
COLPENSIONES	FSP SOLIDARIDAD	FSP SUBSISTENCIA	EPS SURA	COLMENA VIDA Y RIESGOS	NINGUNA CCF	SENA	ICBF	ESAP	MEN	
$ 568.000	$ 0	$ 0	$ 443.800	$ 86.500	$ 0	$ 0	$ 0	$ 0	$ 0	$ 1.098.300

Líneas de Servicio FonoSIMPLE: Bogotá 601 4446634 - Cali: 602 5540577 - Medellín: 604 5146669 - Bucaramanga: 607 6438000 - Cartagena: 605 6945444 - Pereira: 606 3402582 - Barranquilla: 605 3618850 - Resto del País: 018000 971 971 - ¡Más que Fácil, SIMPLE!

¡El Poder de lo SIMPLE!

E.S.E Hospital San Juan de Dios Valdivia

NIT. 891.982.129-7

Acta de supervisión	
Acta de avance número	1
Consideración previa	Que de conformidad con el Estatuto de contratación acuerdo No 09 de octubre de 2024 en su Título VI articulo 46 **interventoría y supervisión del contrato**: *La ESE ejercerá la interventoría o supervisión de todos los contratos celebrados a través de funcionarios de planta o de persona natural o jurídica contratada para efecto, desarrollando la interventoría técnica, financiera, contable administrativa jurídica en los términos de ley 1474 de 2011 o la que lo modifique adicione o sustituya* corresponde al supervisor realizar las funciones de verificación del objeto del contrato y en consecuencia hacer las respectivas actas de supervisión.
Modalidad de selección	Convocatoria directa
Número y objeto del contrato:	CONTRATO No CPS153-2025 ***PRESTACIÓN DE SERVICIOS PROFESIONALES COMO MEDICO, PARA LA EJECUCIÓN DE ACTIVIDADES EN SALUD – TIPO EBS RURAL EN EL MUNICIPIO DE VALDIVIA ANT, EN ARAS DE CONTINUAR CON EL APOYO A LOS PROGRAMAS DE DESARROLLO DE LA SALUD LEY 100 DE 1993, EN EL FORTALECIMIENTO DEL NIVEL PRIMARIO, BASADO EN LA APS, A TRAVÉS DE LA CONFORMACIÓN Y OPERACIÓN DE LOS EBS GARANTIZANDO EL DERECHO FUNDAMENTAL A LA SALUD DE LA COMUNIDAD RURAL DEL MUNICIPIO DE VALDIVIA, DE ACUERDO A LA RESOLUCIÓN NRO. 0000711 DEL 24 DE ABRIL DE 2025, DEL MINISTERIO DE SALUD Y PROTECCIÓN SOCIAL***
Plazo	Del 16 de octubre del 2025 al 31 de diciembre del 2025
Valor	VEINTISIETE MILLONES QUINIENTOS MIL PESOS ($27.500.000)
Registro presupuestal No.	2.3.2.02.02.009.01 PROYECTOS EQUIPOS BÁSICOS EN SALUD
Contratante	
E.S.E	Hospital San Juan de Dios del Municipio de Valdivia
Representante legal:	MARISELA AVENDAÑO
Cedula de Ciudadanía:	39.275.787
Nit:	891982129-7
Contratista	
Nombre	GLADIS AMPARO RAMÍREZ MEJÍA
Cédula de ciudadanía	43.561.665
Concepto de supervisión	

E.S.E Hospital
San Juan de Dios
Valdivia

NIT. 891.982.129-7

Que analizado el informe de actividades presentados por el contratista **GLADIS AMPARO RAMÍREZ MEJÍA** *se pudo verificar que cumplió con las actividades programas en el periodo desde el 8* ***de octubre al 30 de octubre 2025*** *dando cumplimiento al objeto contractual* con respecto a prestar sus servicios para la E.S.E Hospital San Juan de Dios del Municipio de Valdivia, Antioquia, haciendo las siguientes actividades

- Identificar las condiciones de Salud de los miembros de la familia y los hogares haciendo uso de los dispositivos médicos asignados.
- Gestionar la prestación de los servicios de salud (Promoción de la salud, educación, prevención de la enfermedad, tratamiento, rehabilitación y cuidados paliativos), de acuerdo con las necesidades identificadas, realizando la canalización a las diferentes modalidades (extramural, intramural en prestador primario o complementario y telemedicina).
- Inducir la demanda de servicios de los eventos relacionados con las prioridades en salud pública y aquellos que ocasionen un alto en salud pública.
- Gestionar el traslado a instituciones a instituciones de salud de personas que requieran remisión urgente a partir de lo identificado en la atención de salud.
- Brindar educación para la salud e información orientada a la promoción de la salud, prevención de la enfermedad, identificación de signos de alarma y adopción de prácticas de cuidado de sí mismo, de los demás y de su entorno.
- Realizar las atenciones por ciclo de vida del programa de promoción y mantenimiento de la salud.
- Realizar búsqueda activa de usuarios inasistentes a los programas de promoción y mantenimiento de la salud que cuenta la ESE, garantizando la atención por el Equipo Básico de Salud.
- Apoyar a las brigadas y jornadas de salud estipuladas por las zonas de caracterización por equipo básico de atención en salud.
- Formular el plan integral del cuidado primario individual, familiar y comunitario con base en los resultados de la caracterización, identificando y articulando las diferentes intervenciones a desarrollar en el sector salud y los diferentes sectores.
- Brindar apoyo en la lectura de los exámenes de laboratorio y en el ordenamiento del tratamiento de los usuarios que realicen las atenciones de acuerdo a la necesidad del mismo.
- Diligenciar las historias clínicas en formato físico y/o en el sistema que se menaje en la entidad con el usuario establecido por la institución.
- Realizar la activación de las rutas de atención en salud estipuladas por las EAPB y municipales y realizar seguimiento de las mismas.
- Realizar procedimientos que estén acorde a su perfil.
- Las demás inherentes al objeto del contrato.

Especificaciones del avance			
Valor del Contrato $30.800.000	***Valor del avance***	***Valor por ejecutar***	***Porcentaje de cumplimiento***

E.S.E Hospital
San Juan de Dios
Valdivia

NIT. 891.982.129-7

Acta No. 1	***$8.800.000***	***$22.000.000***	***28.57%***

Concepto del supervisor y porcentaje de avance
Certificación de interventoría para el pago

Analizados los soportes entregados por el Contratista, y verificado la cuenta de cobro No. ***001 del 8 de octubre al 30 de octubre 2025****, presentada por el contratista se autoriza el desembolso al contratista por la suma de* ***OCHO MILLONES OCHOCIENTOS MIL PESOS ($8.800.000).*** *Se verifica planilla de pago de la seguridad social No* ***1076658665*** *por valor de $1.093.300 correspondiente a: - salud: periodo octubre -2025 arl mes de octubre de 2025*
Se deja constancia que el avance de las actividades contratadas, se encuentra dentro de las expectativas y requerimientos de la ESE HOSPITAL SAN JUAN DE DIOS del Municipio de Valdivia, las cuales fueron plasmadas en el contrato de la referencia; en consecuencia, se autoriza el pago de la contraprestación pactada por las partes y establecida en el acta de supervisión.

Estado porcentual del contrato de prestación de servicios número **CPS155 -2025**.

Porcentaje de ejecución del contrato	28.57%
Porcentaje por ejecutar	71.43%

En constancia de lo anterior se firma a los treinta (30) dias del mes de octubre de 2025.

Deiver Sierra

DEIVER AGUSTÍN SIERRA LÓPEZ
C.C: 1.214.468.333
COORDINADOR MEDICO
Supervisor

E.S.E. HOSPITAL SAN JUAN DE DIOS - VALDI

VALDIVIA

NIT: 891.982.129 - 7

OBLIGACION PRESUPUESTAL No. EOB 7197

FACTURA PROVEEDOR No. FP 1 Fecha: **Oct.30/2025**

Señor(es): **RAMIREZ MEJIA GLADIS AMPARO**

Nit: **43.561.665-** Valor: **7,985,000.00**

Dirección: **CR41 4952 APT104, 05001**

Concepto: **PRESTACION DE SERVICIOS COMO MEDICO GENERAL PARA EJECUCION DE ACTIVIDADES DEL PROGRAMA EBS MES DE OCTUBRE 2025**

VALORES DOCUMENTO					
Vr. Exento:	8,800,000.00	Vr. Gravado:			
Vr. IVA:		Vr. Retención:	27	199,000.00	
Vr. ReteIVA:		Vr. Timbre:			
Vr. Estampilla:	616,000.00	Vr. Dscto. Gravado:			
Vr. Dscto. Exento:		Vr. Neto:		7,985,000.00	
Son: SIETE MILLONES NOVECIENTOS OCHENTA Y CINCO MIL PESOS M/L.#					

IMPUTACION PRESUPUESTAL

CODIGO RUBRO	NOMBRE RUBRO	VALOR
232020200901	Proyectos Equipos Basicos en Salud	8,800,000.00

IMPUTACION CONTABLE

CUENTA	NOMBRE	DEBITO	CREDITO
24905502	Servicios Asistenciales		7,985,000.00
73130214	Convenio c.d.i. cooperacion y asociac	8,800,000.00	
24361501	Rentas de trabajo		199,000.00
24072203	Estampillas Adulto Mayor 4%		352,000.00
24072202	Estampillas Pro Cultura 2%		176,000.00
24072201	Estampillas Pro hospital 1%		88,000.00

Elaborado Por

Autorizado

Revisado