INFORME DE SUPERVISIÓN

TIPO DE CONTRATO	SUMINISTRO	**No. CONTRATO**	**25-00010 SEPTIEMBRE 8 DE 2025**
CONTRATANTE	COLEGIO INTEGRADO LLANO GRANDE NIT. 804.005.424-9		
REPRESENTANTE LEGAL	JULIO CESAR DIAZ VARGAS C.C. 5.668.880 de la Paz (Sder)		
CONTRATISTA NIT / CC	CENTRAL DE SUMINISTROS S.A.S. 804.003.744-1		
OBJETO	SUMINISTRO DE MATERIALES E INSUMOS PARA MANUALIDADES QUE SERÁN UTILIZADOS PARA LA ESTRATEGIA PEDAGÓGICA DE FORMACIÓN INTEGRAL Y PRIMERA INFANCIA EN LA VIGENCIA 2025 CON LOS ESTUDIANTES DE LA INSTITUCION EDUCATIVA COLEGIO INTEGRADO LLANO GRANDE DEL MUNICIPIO DE GIRÓN.		
VALOR Letras ($ número)	DIECIOCHO MILLONES UN MIL CIENTO SESENTA Y CINCO PESOS M/CTE ($18.001.165) IVA INCLUIDO		
DURACIÓN	CINCO (05) DÍAS CALENDARIO contados a partir de la suscripción del acta de inicio.		
DISPONIBILIDAD N°	25-00010 DE SEPTIEMBRE 02 DE 2025		
REGISTRO PRESUPUESTAL	25-00010 DE SEPTIEMBRE 08 DE 2025		
FECHA DE INICIACIÓN:	SEPTIEMBRE 08 DE 2025		
FECHA DE TERMINACIÓN	SEPTIEMBRE 12 DE 2025		

Con base en lo realizado por el contratista CENTRAL DE SUMINISTROS S.A.S. con NIT 804.003.744-1, respecto a las actividades ejecutadas en el contrato N° 25-00010 y como parte de la constancia para acceder a los recursos financieros aportados por la fuente de la fuente SGP Formación Integral, tomando como base la presente acta.

CERTIFICAMOS QUE:

De acuerdo con las condiciones establecidas en el presente contrato y una vez revisada la documentación suministrada por el Contratista con relación al desarrollo y ejecución del mismo, los suministros recibidos durante la ejecución fueron:

DETALLE	CANT
Papel seda x pliego colores surtidos	2200
Vinilo x 1000 ml colores surtidos	120
Vinilo x 500 ml colores surtidos	170
Vinilo x 125 ml colores surtidos	300
Cinta aislante 19 mm X 10 Mts colores surtidos	40
Marcador permanente colores surtidos x caja 12 unidades	40

DETALLE	CANT
Sobre de semillas de cilantro DE 10 GR ****	21
Sobre de semillas de cilantro DE 20 GR ****	12
Pincel redondo No. 12	100
Pincel plano No. 12	100
Pincel redondo No. 10	100
Pincel plano No. 10	8
Paquete de vaso aguardientero x 50 unidades	24
Colbon liquido x 250 g	50
Colbon liquido x 125 g	100
Colbon liquido x 40 g	50
Colbon líquido x galón	7
Frasco de 300 ml con aplicador ****	50
Silicona Liquida 100 ml	10
Silicona Liquida 250 ml	10
Silicona Liquida 500 ml	3
Pintura acrílica para vidrio x 500 ml colores surtidos	25
Hoja de lija de grano suave	20
Marcador permanente sharpie negro punta fina	20
Papel adhesivo tamaño carta	100
Cartulina escolar x pliego colores surtidos	300
Papel bond tamaño oficio	200
Papel Kraft x pliego	200
Rollo de cinta para colocar precios	1
Paquete de Billetes didácticos denominación colombiana	50
Rollo de cinta ancha transparente 48 X 40	50
Bomba R9 colores surtidos paquete x 50	5
Trompos en pasta de colores	12
Yoyo de pasta colores surtidos	15
Saco o costal de fibra	15
Lentejuelas colores surtidos x rollo	5
Block de papel iris colores surtidos	15
Sobre de manila tamaño carta especial	50
Sobre de manila tamaño oficio	50
Papel contac x rollo	7
Platos desechables mediano en icopor # 23, paquete x 20	8
Tenedores desechables mediano, paquete x 100	7
Cono de hilo caucho blanco 300 mtrs	1
Madeja de trapillo de colores surtidos x kilo	11
Cono en PVC de 45 cm	20
Paleta de pare y siga 30 x 30	20
Señalizador Tubular Vial de 130 cm (color naranja)	4
Mantel para picnic 150 cm x 150 cm en tela a cuadros	15
Tangram surtidos	34
Cubo soma de madera a color	20
Cojin decorativo redondo para espacios de lectura	15
Plastilina colores surtidos x kilo	33

Todos los elementos se recibieron a entera satisfacción entre las partes y así como lo demuestra el informe de actividades del 12 de septiembre de 2025 y como se sustenta en su registro fotográfico:











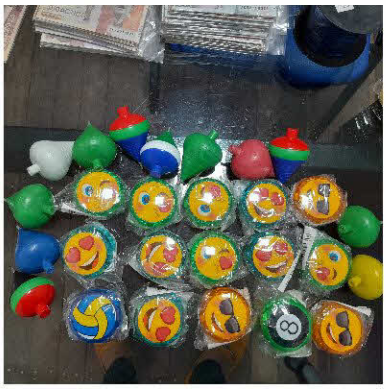

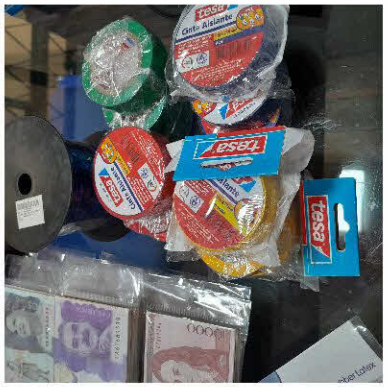
Tesa
Tesa
Tesa



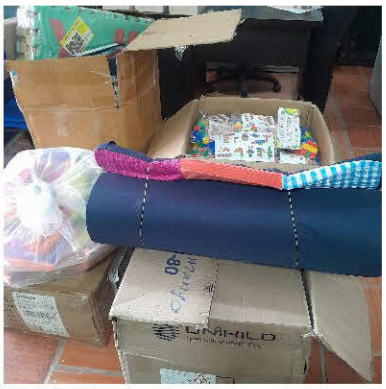


Hanoi Tower
Hanoi Tower






FUNNY CARS












MAGNETIC




LEARN & PLAY



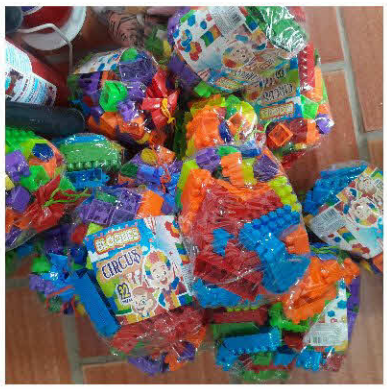

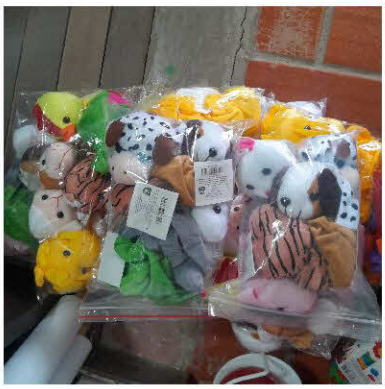

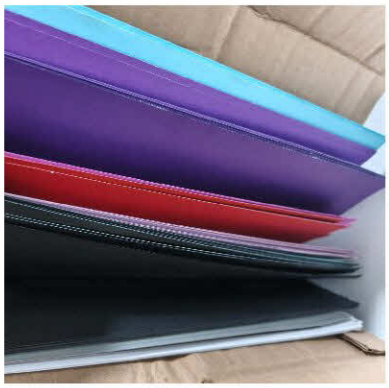

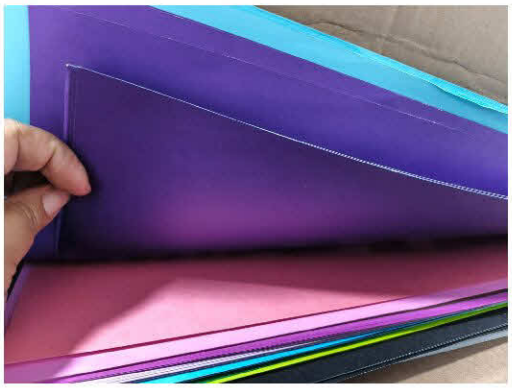



























Por lo anterior, el suscrito supervisor hace constar que las actividades realizadas hacen parte de lo ejecutado por el contratista y se considera que es veraz y cumple con los parámetros establecidos con el objeto del contrato denominado "SUMINISTRO DE MATERIALES E INSUMOS PARA MANUALIDADES QUE SERÁN UTILIZADOS PARA LA ESTRATEGIA PEDAGÓGICA DE FORMACIÓN INTEGRAL Y PRIMERA INFANCIA EN LA VIGENCIA 2025 CON LOS ESTUDIANTES DE LA INSTITUCION EDUCATIVA COLEGIO INTEGRADO LLANO GRANDE DEL MUNICIPIO DE GIRÓN"

Así mismo, se deja constancia que se verificó el cumplimiento de las obligaciones del Contratista frente a los aportes al sistema de seguridad social, Fondo de pensiones de conformidad con el artículo 50 de la ley 789 de 2002.

En atención a lo antes dicho, este contrato es apto para liquidación y posterior pago previo cumplimiento del pago de estampillas.

Se expide en San Juan de Girón, a los doce (12) días del mes septiembre de 2025.

JULIO CESAR DIAZ VARGAS
Supervisor